ALCALDIA MUNICIPAL
TOCOA, COLON
HONDURAS C.A.

ORGANIGRAMA MUNICIPAL

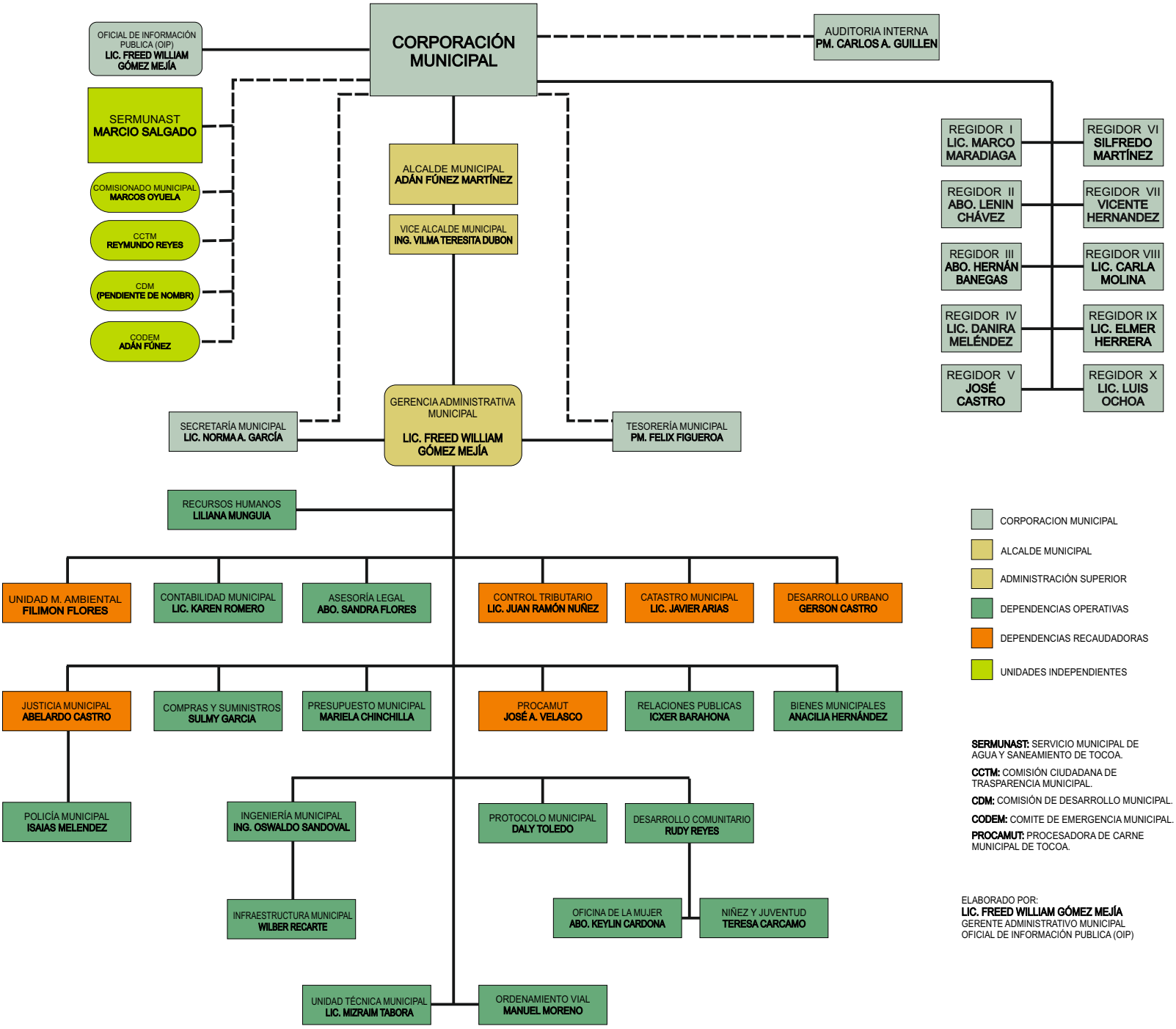

SERMUNAST: SERVICIO MUNICIPAL DE AGUA Y SANEAMIENTO DE TOCOA.

CCTM: COMISIÓN CIUDADANA DE TRASPARENCIA MUNICIPAL.

CDM: COMISIÓN DE DESARROLLO MUNICIPAL.

CODEM: COMITE DE EMERGENCIA MUNICIPAL.

PROCAMUT: PROCESADORA DE CARNE MUNICIPAL DE TOCOA.

ELABORADO POR:
LIC. FREED WILLIAM GÓMEZ MEJÍA
GERENTE ADMINISTRATIVO MUNICIPAL
OFICIAL DE INFORMACIÓN PUBLICA (OIP)