



LIC. FRANCISCO BUSTILLO G.
 ALCALDE MUNICIPAL
 E-mail: municane@yahoo.com
www.municane.org

NOTIFICACION DEL PROYECTO

A solicitud de la oficina de la información pública OIP, sobre las ejecuciones y contrataciones de diversos proyectos por medio de los diferentes medios de contratación, se detalla en la tabla siguiente el avance del proyecto construcción de un aula y dos módulos sanitarios en la escuela Manuel Francisco Vélez

IDENTIFICACION DEL PROYECTO	
Encargado de la ejecución del proyecto	ING. Walter David Guzmán
Sector	Norte del municipio de Cane.
Nombre del proyecto	Construcción de un aula y dos módulos sanitarios en la escuela Manuel Francisco Vélez.
Ubicación del proyecto	Barrio LA VIOLETA
Descripción del proyecto	El proyecto comprende actividades como, excavación, paredes con bloque de 6" arranque con bloque de 8" columnas de 15x15cm, soleras de 20x20cm, techado con aluzic, y canaleta de 6" instalación de servicios sanitarios.
ELABORACIÓN DEL PROYECTO	
Alcance del proyecto(principal de proyecto)	Este proyecto beneficiara a 70 alumnos de esta institución educativa, ya hay secciones que comparten aula con otros secciones de diferentes grados.
Impacto ambiental	Ninguno
Impacto en el terreno y asentamiento	No aplica
Detalle del encargado del proyecto	ING. Walter David Guzmán
Fuente de financiamiento	Alcaldía municipal, AMHOM, GOBERNACION.
Presupuesto del proyecto	Lps. 745,915.04
Fecha de aprobación del presupuesto del proyecto	Junio 2019
Estado actual del proyecto	Ejecutado en un 100.00%
Costo de finalización del proyecto	Lps. 745,915.04
Fecha de finalización	28 ABRIL 2020
EJECUCIÓN DEL PROYECTO	
Relación de lo planificado con los productos entregados de manera trimestral	NO APLICA
Variación en el costo total del proyecto	NO APLICA
Variación en el alcance de duración del proyecto.	se amplió los días de ejecución del proyecto a causa de la pandemia covi-19



LIC. FRANCISCO BUSTILLO G.
ALCALDE MUNICIPAL
E-mail: municane@yahoo.com
www.municane.org

Para los fines que el interesado estime conveniente se firma la presente notificación a los 04 días del mes de FEBRERO del año 2021

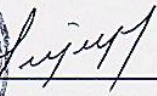

Luis Fernando Martínez Ávila
Desarrollo comunitario/proyectos



Honduras, C.A.

CANE, LA PAZ
EJERCICIO: 2021

Orden de Pago

Moneda: Lempiras (L)



Emisión: 20/01/2021

Hora : 03:43 p.m.

USUARIO: CARMEN.NOLASCO

Pagina: 1 de 1

Orden de Pago No.: 12905

L.: 119,897.37

Tipo de Expediente: REGULARIZACION GASTOS

Expediente No.: 9197

Fecha de Emision: 8/1/2021

No.Cheque/Nota de Debito: _____

Paguese a: WALTER DAVID GUZMAN SALINAS

Id/RTN: 1204198200038

La Cantidad en Letras: CIENTO DIECINUEVE MIL OCHOCIENTOS NOVENTA Y SIETE CON TREINTA Y SIETE CENTAVOS

Descripcion:

Abono a la tercera estimacion del Proyecto de una Aula y dos modulos Sanitarios en la Escuela Manuel Francisco Velez del Municipio Casco Urbano, esta es contraparte municipal.

CODIGO	PROYECTO / OBJETO GASTO	MONTO
12 01 008 000 001 47110 11-001-01	Donación del Gobierno Central a travez de la Secretaria de Gobierno - AMHON para el PROYECTO DE CONSTRUCCIÓN DE AULA TIPO 7X8 Y MÓDULOS SANITARIOS EN ESCUELA MANUEL FRANCISCO VELEZ, CON CÓDIGO SACE 120400001B10,	119,897.37

RETENCIONES		
CODIGO	DESCRIPCION	MONTO
Total de retenciones:		0.00

RESEUMEN AFECTACIONES PRESUPUESTARIAS		
CODIGO	DESCRIPCION	MONTO
11-001-01	Transferencia para Gobierno Local	119,897.37
Monto Total:		119,897.37

RESUMEN TOTAL ORDEN DE PAGO	
DESCRIPCION	MONTO
SUBTOTAL	119,897.37
- RETENCIONES	0.00
TOTAL	119,897.37



Firma y Sello de Presupuestario

[Handwritten Signature]



Firma y Sello de Alcide (sa)

[Handwritten Signature]



Firma y Sello de Tesoreria

[Handwritten Signature]

Recibido por:

Walter David Guzman

Identidad No.:

1204-1982-00038

0s+js/j9Jmcy/LQzMdGUq2WlqgyzA99QNh3+EWZbt1yPBDJ5TJTNhLqTX/e7rg6v7BoxqUNU8S96hAcBcksp5CO63wTpClZYRTUbfXl8yWLRWUXY0zf+FGqF3I/+cNvzqinGPjIK54N1AjtMggkCBNxxqFmTAZQj

CONGUSA CONSTRUCTORA GUZMÁN SALINAS

CONSTRUCCION, SUPERVISION Y SERVICIOS

Propietario: ING. WALTER DAVID GUZMAN SALINAS

Barrio San Francisco, 3 Cuadras al Sur de la Iglesia Católica, casa color verde, Cane,
La Paz, Honduras C.A. Cel.: 3394-6741 R.T.N. 12041982000380

E-mail: wdgs82@hotmail.com **CAI: 03D73A-C1543D-8940B0-8067C5-FB9989-01**

FACTURA N° 000-001-01-000 00059

Fecha: 8 de Enero del 2021 R.T.N. 12049995434012

Cliente: alcaldía Municipal de cane

Dirección: Cane La Paz

Cant.	DESCRIPCION	P/UNIT	Descuentos y Rebajas Otorgados	TOTAL
	<u>abono a la 3^{ra} Extinción del proyecto construcción de una aula y dos módulos sanitarios en la escuela Manuel Francisco Velez</u>			<u>119,897.37</u>
TOTAL LPS.				<u>119,897.37</u>

Cant. en Letras: Ciento diecinueve mil ochocientos noventa y siete 37/100

DATOS DEL ADQUIRIENTE EXONERADO	
N° de Orden de Compra Exenta:	
N° Constancia de Registro de Exonerados:	
N° de Registro de la SAG:	

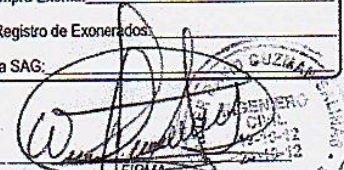

Descuento Otorgado LPS.	
Rebaja Otorgada LPS.	
Sub-Total LPS.	
Importe Exento LPS.	
Importe Gravado 15% LPS.	
Importe Gravado 18% LPS.	
15% I.S.V. LPS.	
18% I.S.V. LPS.	
Importe Exonerado LPS.	
TOTAL LPS.	<u>119,897.37</u>

I: 000-001-01-0000051 Final: 000-001-01-00000100
 Fecha Límite de Emisión: 17/02/2021 Original: Cliente / Copia: Emisor
La Factura es Beneficio de Todos ¡EXJALA!

ESTIMACION DE OBRA
 ALCALDIA MUNICIPAL DE CANE
 PROYECTO: CONSTRUCCION DE UNA AULA Y DOS MODULOS SANITARIOS, EN LA ESCUELA MANUEL FRANCISCO VELEZ
 UBICACION: CASCO URBANO CANE, LA PAZ
 EJECUTOR: ING. WALTER DAVID GUZMAN SALINAS
 ESTIMACION: 3
 PERIODO DEL: 23/10/2020 HASTA 18/12/2020 56 DIAS

No.	CONCEPTOS	UNIDAD	CANTIDAD	PRECIO UNIT.	PRECIO TOTAL	ACUMULADO ANTERIOR		EJEC. EN ESTE PERIODO		TOTAL ACUMULADO		% AVANCE
						CANTIDAD	MONTO	CANTIDAD	MONTO	CANTIDAD	MONTO	
A- ACTIVIDADES PRELIMINARES												
1	Limpieza de terreno	M2	240,00	L10,50	L2.520,00	240,00	L2.520,00	0,00	L0,00	240,00	L2.520,00	100%
2	Trazado y marcado	ML	70,48	L21,40	L1.508,27	70,48	L1.508,27	0,00	L0,00	70,48	L1.508,27	100%
	SUB-TOTAL [LPS]				L4.028,27		L4.028,27		L0,00		L4.028,27	100%
B-EXCAVACION Y RELLENOS												
3	Excavación para cimientos en suelo semiduro	M3	25,36	L355,90	L9.024,73	25,36	L9.024,73	0,00	L0,00	25,36	L9.024,73	100%
4	Relleno con material selecto	M3	23,58	L800,40	L18.875,60	23,58	L18.875,60	0,00	L0,00	23,58	L18.875,60	100%
	SUB-TOTAL [LPS]				L27.900,34		L27.900,34		L0,00		L27.900,34	100%
C- CIMENTACION Y ESTRUCTURAS												
5	Cimientos de mampostería (0.70x0.50)m. en corredor(0.30x0.20)m en acera	M3	3,78	L1.789,99	L6.768,85	3,78	L6.768,85	0,00	L0,00	3,78	L6.768,85	100%
6	Zapata corrida de 0.60x0.20m de concreto 1:2:2, 5 #3 #3@0.20m	ML	30,00	L670,60	L20.250,00	30,00	L20.250,00	0,00	L0,00	30,00	L20.250,00	100%
7	Sobre-elevación de bloque 8", #3@orificio, #5@3 hiladas	M2	24,00	L923,65	L22.167,65	24,00	L22.167,65	0,00	L0,00	24,00	L22.167,65	100%
9	Solera inferior (S-1) de 15x15 cms, de concreto 1:2:2, reforzado con 4#3 y anillos #2 @ 20 cms.	ML	30,00	L290,49	L8.714,74	30,00	L8.714,74	0,00	L0,00	30,00	L8.714,74	100%
10	Columna (C-1) de (20x20) cms, de concreto 1:2:2, reforzado con 4#3 y anillos #2 @ 20 cms	ML	20,70	L506,02	L10.474,59	20,70	L10.474,59	0,00	L0,00	20,70	L10.474,59	100%
11	Castillo (C-2) de (15x15) cms, de concreto 1:2:2 reforzado con 4#3 y anillos #2 @ 20 cms	ML	12,35	L302,60	L3.737,12	12,35	L3.737,12	0,00	L0,00	12,35	L3.737,12	100%
12	Bordillo de concreto 1:2:4 e=10 cms	ML	13,95	L143,71	L2.004,74	0,00	L0,00	13,95	L2.004,74	13,95	L2.004,74	100%
13	Solera superior (S-2)15x15 cms, de concreto 1:2:2 reforzado con 4#3 y anillos #2 @ 20 cms.	ML	14,00	L290,52	L4.067,27	14,00	L4.067,27	0,00	L0,00	14,00	L4.067,27	100%
14	Solera superior (S-3)20x25 cms, de concreto 1:2:2 reforzado con 4#3 y anillos #2 @ 20 cms.	ML	20,48	L437,79	L8.965,84	20,48	L8.965,84	0,00	L0,00	20,48	L8.965,84	100%
15	Solera voladizo (S-6)20x25 cms, de concreto 1:2:2 reforzado con 2#5, 2#3, anillos #2@20cms.	ML	2,28	L639,78	L1.458,71	2,28	L1.458,71	0,00	L0,00	2,28	L1.458,71	100%
16	Batiente liso bajo ventanas (B-1) (10x15) cms con 2#3 con alacranes #2 @ 20 cms	ML	5,25	L227,02	L1.191,85	5,25	L1.191,85	0,00	L0,00	5,25	L1.191,85	100%
17	Batiente con pestiño bajo ventanas (B-2) (10x15) cms con 2#3 con alacranes #2 @ 20 cms	ML	6,60	L338,92	L2.236,85	6,60	L2.236,85	0,00	L0,00	6,60	L2.236,85	100%
18	Cargador (17x15) de concreto 1:2:2, reforzado con 3 #3 y anillos #2@0.20m	ML	1,20	L287,70	L345,25	1,20	L345,25	0,00	L0,00	1,20	L345,25	100%
19	Firme de concreto 1:2:2 reforzado e=5 cms, #2@25 cms en ambas direcciones	M2	71,65	L362,65	L25.984,08	71,65	L25.984,08	0,00	L0,00	71,65	L25.984,08	100%
20	Piso de concreto 1:2:4 simple e=10cm para acera	M2	25,31	L461,95	L11.691,84	25,31	L11.691,84	0,00	L0,00	25,31	L11.691,84	100%
	SUB-TOTAL [LPS]				L130.059,37		L130.059,37		L2.004,74		L130.059,37	100%
D- MAMPOSTERIA												
21	Pared reforzada de bloque de 6"x8"x16" 1 #3@0.60m horizontalmente, mortero 1:5	M2	81,42	L477,48	L38.876,59	81,42	L38.876,59	0,00	L0,00	81,42	L38.876,59	100%
22	Enlucido de bloque 6" h=22cms, mortero 1:5, incluye repello y pulido	ML	14,00	L170,50	L2.387,05	14,00	L2.387,05	0,00	L0,00	14,00	L2.387,05	100%
	SUB-TOTAL [LPS]				L41.263,64		L41.263,64		L0,00		L41.263,64	100%
E- REPellos Y REVOCOS												
23	Repello de paredes e=2,00 cms, mortero 1:4, pulido 1:1 e=0.25cms. Repello de elementos de L=0.25m mortero 1:4 e=2.00cms, Tallado 1:1 e=0.25cms.	M2	162,84	L182,80	L29.766,75	162,84	L29.766,75	0,00	L0,00	162,84	L29.766,75	100%
24	1:1 e=0.25cms.	ML	43,00	L57,97	L2.492,54	43,00	L2.492,54	0,00	L0,00	43,00	L2.492,54	100%

	Cielo falso de lámina fibra mineral de 2"x4" e=5mm con fleje metálico	M2	76,27	L430,17	L32.808,99	0,00	L0,00	76,27	L32.808,99	76,27	L32.808,99	100%	
	Canal de PVC de 6" para aguas lluvias de alto caudal	ML	8,20	L303,97	L2.492,56	0,00	L0,00	8,20	L2.492,56	8,20	L2.492,56	100%	
	Bajantes para aguas lluvias de PVC de 3"	ML	14,25	L180,43	L2.571,08	0,00	L0,00	14,25	L2.571,08	14,25	L2.571,08	100%	
	Pizarón formica de 1,32mts x 2,44 mts	UND	2,00	L3.692,87	L7.385,73	0,00	L0,00	2,00	L7.385,73	2,00	L7.385,73	100%	
	TOTAL ACTIVIDADES NUEVAS				L45.258,36		L0,00		L45.258,36		L45.258,36	100%	
	TOTAL ALIA. (LPS)				L507.844,43		L370.788,36		L137.056,07		L507.844,43	100%	
	A- ACTIVIDADES PRELIMINARES												
	1 Limpieza de terreno	M2	73,80	L10,50	L774,90	73,80	L774,90	0,00	L0,00	73,80	L774,90	100%	
	2 Trazado y marcado	ML	48,28	L21,40	L1.035,19	22,70	L485,78	25,58	L547,41	48,28	L1.035,19	100%	
					L1.808,09		L1.250,68		L547,41		L1.808,09	100%	
	B- EXCAVACIÓN Y RELLENOS												
	3 Excavación para cimientos en suelo semiduro	M3	7,22	L955,90	L2.368,17	5,45	L1.939,66	1,77	L629,52	7,22	L2.568,17	100%	
	4 Relleno con material selecto	M3	8,50	L800,40	L6.803,40	3,00	L2.400,20	5,50	L4.402,20	8,50	L6.803,40	100%	
					L9.371,58		L4.340,86		L5.030,72		L9.371,58	100%	
	C- CIMENTACIÓN Y ESTRUCTURAS												
	5 Cimientos de mampostería (0,30x0,50)m. en corredor.(0,30x0,20)m en acera	M3	2,13	L1.789,99	L3.812,68	0,00	L0,00	2,13	L3.812,68	2,13	L3.812,68	100%	
	6 Zapata corrida de 0,40x0,20m de concreto 1:2:2, 3 #3, #3@0,20m	ML	22,70	L590,00	L13.393,00	20,60	L12.154,00	2,10	L1.239,00	22,70	L13.393,00	100%	
	7 Sobre-elevación de bloque 6", #3@0,40m, #3@3 hiladas	M2	9,98	L850,00	L8.483,00	9,27	L7.879,50	0,71	L603,50	9,98	L8.483,00	100%	
	Solera inferior (S-1) de 15x15 cms. de concreto 1:2:2, reforzado con 4#3 y anillos #2 @ 20 cms.	ML	22,70	L290,49	L6.594,15	22,70	L6.594,15	0,00	L0,00	22,70	L6.594,15	100%	
	Columna (C-1) de (20x20) cms. de concreto 1:2:2 reforzado con 4#3 y anillos #2 @ 20 cms	ML	21,60	L506,02	L10.930,00	21,60	L10.930,00	0,00	L0,00	21,60	L10.930,00	100%	
	Castillo (C-2) de (15x15) cms. de concreto 1:2:2, reforzado con 4#3 y anillos #2 @ 20 cms	ML	25,20	L302,60	L7.625,53	25,20	L7.625,53	0,00	L0,00	25,20	L7.625,53	100%	
	Solera superior (S-2) 15x15 cms. de concreto 1:2:2 reforzado con 4#3 y anillos #2 @ 20 cms.	ML	20,40	L290,52	L5.926,60	18,16	L5.275,83	2,24	L650,76	20,40	L5.926,60	100%	
	Solera de remate (15x10)m. de concreto 1:2:2 reforzado con 2 #3 y anillos #2@0,20m	ML	22,70	L289,21	L6.542,41	18,50	L5.331,92	4,20	L1.210,49	22,70	L6.542,41	100%	
	Firme de concreto 1:2:2 reforzado e=5 cms, #2@20 cms en ambas direcciones	M2	6,74	L862,65	L2.443,56	0,00	L0,00	6,74	L2.443,56	6,74	L2.443,56	100%	
	14 Piso de concreto 12:4 reforzada e=10cm #2@ 20 cm para acera	M2	28,00	L561,78	L15.729,92	0,00	L0,00	28,00	L15.729,92	28,00	L15.729,92	100%	
					L81.480,85		L55.790,95		L25.689,91		L81.480,85	100%	
	D- MAMPOSTERÍA												
	Pared reforzada de bloque de 6"x8"x16" 1 #3@0,60m horizontalmente, mortero 1:5	M2	31,48	L477,48	L15.031,13	27,17	L12.975,10	4,31	L2.056,04	31,48	L15.031,13	100%	
					L15.031,13		L12.975,10		L2.056,04		L15.031,13	100%	
	E- REPellos Y REVOQUES												
	16 Repello de paredes e=2,00 cms, mortero 1:4, pulido 1:1 e=0,25cms.	M2	63,00	L182,80	L11.516,24	20,25	L3.701,65	42,75	L7.814,59	63,00	L11.516,24	100%	
	17 Tallado de elementos de L=0,20m	ML	32,40	L49,74	L1.611,42	0,00	L0,00	32,40	L1.611,42	32,40	L1.611,42	100%	
	18 Tallado de elementos de L=0,15m	ML	91,20	L38,30	L3.493,29	0,00	L0,00	91,20	L3.493,29	91,20	L3.493,29	100%	
	19 Tallado de elementos de L=0,10m	ML	4,00	L28,63	L114,53	0,00	L0,00	4,00	L114,53	4,00	L114,53	100%	
					L16.735,47		L3.701,65		L13.033,82		L16.735,47	100%	
	F- CUBIERTAS Y CIELOS FALSOS												
	20 Techo de cancheta de 2x4" con cubierta de lamina aluzinc calibre 26 color rojo, incluye: arriostamiento, anticorrosivo a dos manos	M2	21,96	L505,89	L11.109,25	0,00	L0,00	21,96	L11.109,25	21,96	L11.109,25	100%	
	21 Capote para aluzinc color rojo	ML	6,00	L142,82	L856,94	0,00	L0,00	6,00	L856,94	6,00	L856,94	100%	
					L11.966,19		L0,00		L11.966,19		L11.966,19	100%	
	G. INSTALACIONES HIDROSANITARIAS												
	22 Trazado y marcado	ML	13,60	L21,40	L291,04	0,00	L0,00	13,60	L291,04	13,60	L291,04	100%	
	23 Excavación para instalaciones hidrosanitarias, en suelo semiduro	M3	0,50	L355,90	L177,95	0,00	L0,00	0,50	L177,95	0,50	L177,95	100%	
	24 Relleno con material selecto	M3	0,20	L800,40	L160,08	0,00	L0,00	0,20	L160,08	0,20	L160,08	100%	
	25 Suministro e instalación de tubería de 4" RD-41	ML	13,60	L149,84	L2.037,81	0,00	L0,00	13,60	L2.037,81	13,60	L2.037,81	100%	
	26 Suministro e instalación de tubería de 1/2" RD-26	ML	27,20	L42,56	L1.157,71	0,00	L0,00	27,20	L1.157,71	27,20	L1.157,71	100%	

27	Suministro e instalación de tubería de 3/4" RD-26	ML	0,00	157,17	10,00	0,00	10,00	0,00	10,00	0,00	10,00	0%
28	Caja de registro de 65 x 65 x 90 cms.	UND	2,00	11.868,12	13.736,24	0,00	10,00	2,00	13.736,24	2,00	13.736,24	100%
29	Caja de válvula y medidor de 40 x 30 x 40 cms.	UND	2,00	12.151,77	14.323,54	0,00	10,00	2,00	14.323,54	2,00	14.323,54	100%
30	Suministro e instalación de inodoro, incluye accesorios	UND	6,00	12.945,69	117.674,13	0,00	10,00	6,00	117.674,13	6,00	117.674,13	100%
	Mueble de concreto de 1.20 mts de largo y 0.60 mts de ancho	UND	4,00	13.744,28	114.977,12	0,00	10,00	4,00	114.977,12	4,00	114.977,12	100%
31	(Incluye lavamanos)											
32	Losa de concreto 1:2:2 de 1.55m x 1.65m para colocar el tanque	M2	5,12	11.501,92	17.682,30	0,00	10,00	5,12	17.682,30	5,12	17.682,30	100%
33	Suministro e instalación de tanque de polietileno de 750 litros	UND	2,00	16.709,38	113.418,75	0,00	10,00	2,00	113.418,75	2,00	113.418,75	100%
	SUB-TOTAL (LPS)			165.636,67	165.636,67				165.636,67		165.636,67	100%
	H. PUERTAS Y VENTANAS											
34	Puerta de lámina metálica de 0.85 x 1.70mts	UND	2,00	14.800,00	19.600,00	0,00	10,00	2,00	19.600,00	2,00	19.600,00	100%
35	Puerta de lámina metálica de 0.90 x 1.70mts	UND	4,00	15.100,00	120.400,00	0,00	10,00	4,00	120.400,00	4,00	120.400,00	100%
	SUB-TOTAL (LPS)			30.000,00	30.000,00				30.000,00		30.000,00	100%
	I. PINTURA											
36	Pintura de aceite mate aplicada a dos manos mínimo.	M2	84,81	171,23	16.040,63	0,00	10,00	84,81	16.040,63	84,81	16.040,63	100%
	SUB-TOTAL (LPS)			16.040,63	16.040,63				16.040,63		16.040,63	100%
	J. OBRAS ADICIONALES											
37	Suministro e instalación de biodigestor de 1300 lts, incluye accesorios.	UND	0,00	110.650,54	10,00	0,00	10,00	0,00	10,00	0,00	10,00	0%
	Tapadera de protección para biodigestor de 1500 lts de 1.50 x 1.50	UND	0,00	11.400,01	10,00	0,00	10,00	0,00	10,00	0,00	10,00	0%
38	Caja de 0.45 mts	UND	0,00	11.200,00	10,00	0,00	10,00	0,00	10,00	0,00	10,00	0%
39	Caja de lodos de 0.80x 1.05 x 0.90 mts	UND	0,00	110.100,00	10,00	0,00	10,00	0,00	10,00	0,00	10,00	0%
40	Pozo de absorción 4.00 x 1.90 m	M2	0,00	18,67	10,00	0,00	10,00	0,00	10,00	0,00	10,00	0%
41	Limpieza final de áreas exteriores	M3	0,00	1291,67	10,00	0,00	10,00	0,00	10,00	0,00	10,00	0%
42	Excavación de material tipo II	M2	0,00	11.100,00	10,00	0,00	10,00	0,00	10,00	0,00	10,00	0%
43	Relleno y compactado suelo cemento	M3	0,00	1534,18	10,00	0,00	10,00	0,00	10,00	0,00	10,00	0%
44	Relleno y compacto de material selecto en tuberías	M3	0,00	1238,070 62	10,00	0,00	10,00	0,00	10,00	0,00	10,00	0%
	SUB-TOTAL (LPS)			1238,070 62	1238,070 62				1238,070 62		1238,070 62	100%
	TOTAL ACTIVIDADES CONTRATADAS MODULOS SANITARIOS			1749.915,04	1749.915,04				1749.915,04		1749.915,04	100%
	MONTO TOTAL (LPS)			1448.857,59	1448.857,59				1448.857,59		1448.857,59	100%

ESTIMACION #3	L297.057,46
MENOS 15% DE ANTICIPO	L44.558,92
MENOS 5% CALIDAD DE OBRA	L14.852,87
NETO A PAGAR	L237.645,67

En virtud que donde las cantidades en la presente estimación corresponden a lo ejecutado de forma exacta y con buena calidad de las condiciones del contrato, solicito se proceda a pagar al ejecutor

FIRMA: 
 NOMBRE: ING. WALTER
 FECHA: 18 DE DICIEMBRE DEL 2020

FIRMA: 
 NOMBRE: ING. NAHUN ORTEGA
 FECHA: 18 DE DICIEMBRE DEL 2020

FIRMA: 
 NOMBRE: FRANCISCO BUSTILLO
 FECHA: 18 DE DICIEMBRE DEL 2020



Informe de supervisión No3 para soporte de la de la segunda estimación
Proyecto: CONSTRUCCION DE DOS AULA Y UN MODULOS SANITARIOS, EN LA ESCUELA MANUEL
FRANCISCO VÉLEZ

Ubicación: *BARRIO LA VIOLETA CASCO URBANO DEL MUNICIPIO DE CANE, LA PAZ.*



INFORME DE SUPERVICION DE OBRA

RESPALDO ESTIMACION No3

Proyecto: "CONSTRUCCION DE DOS AULA Y UN MODULOS SANITARIOS, EN LA ESCUELA MANUEL
FRANCISCO VÉLEZ"

Ubicación: *BARRIO LA VIOLETA CASCO URBANO DEL MUNICIPIO DE CANE, LA PA*

Nombre del contratista: ING. WALTER DAVID GUZMAN SALINAS

Nombre del supervisor: ING. NAHUM ORTEGA TROCHEZ

C.I.C.H. 3257

TECNICO INVERSIONES MANSUCOPA

Periodo informado: 23/10/2020 AL 18/12/2020

Datos:

1. **Ordenes de cambio del periodo entre la anterior y la representación Estimación:**
Se realizó una orden de cambio sin modificación del monto del contrato.
2. **Días no trabajados por fuerza mayor:**
Todos los días se trabajaron.
3. **Contratista/ ING. WALTER DAVID GUZMAN SALINAS**
Responsable de obra: ING. ING. WALTER DAVID GUZMAN SALINAS

Permanencia en obra	Permanente	Eventuales	Ocasionalmente
Dirección de obra	X		
Relación con la supervisión	X		
Conocimiento de la obra	X		

Informe de supervisión No3 para soporte de la de la segunda estimación
 Proyecto: CONSTRUCCION DE DOS AULA Y UN MODULOS SANITARIOS, EN LA ESCUELA MANUEL
 FRANCISCO VÉLEZ

Ubicación: *BARRIO LA VIOLETA CASCO URBANO DEL MUNICIPIO DE CANE, LA PAZ.*

4. Progreso de la obra durante el periodo

DATOS GENERALES DEL CONTRATO	
Monto del contrato	L. 745,915.04
Retención del 5% de calidad	L. 37,295.75
Deducción del 12.5%	No aplica
Deducción del 15% anticipo	L. 111,887.26

Avance financiero de la estimación #3:

Descripción	Acumulado anterior	Ejecutado en este periodo	Total Acumulado
Monto estimado	L. 448,857.59	L. 297,057.46	L. 745,915.04
Retención del 5% de calidad	L. 22,442.88	L. 14,852.87	L. 37,295.75
Deducción del 12.5%	No aplica	No aplica	No Aplica
Deducción del 15% anticipo	L. 67,328.64	L. 44,558.62	L. 111,887.26

Avance Físico de Obra

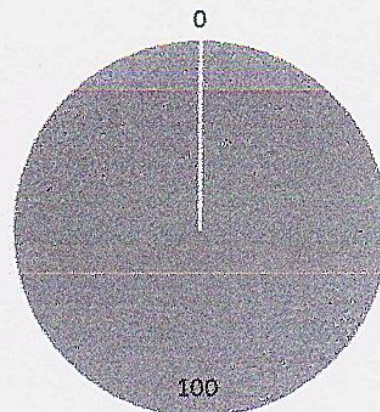

■ Ejecutado ■ Por Ejecutar ■ ■

Estos porcentajes deberán necesariamente estar repartidos por el cronograma de avance de obras vigentes.

5. Calidad de los trabajos realizados

En las visitas de campo tanto por el ingeniero supervisor como el técnico municipal se verifica que los materiales utilizados sean los especificados y que estén óptimas

Informe de supervisión No3 para soporte de la de la segunda estimación
Proyecto: CONSTRUCCION DE DOS AULA Y UN MODULOS SANITARIOS, EN LA ESCUELA MANUEL
FRANCISCO VÉLEZ

Ubicación: *BARRIO LA VIOLETA CASCO URBANO DEL MUNICIPIO DE CANE, LA PAZ.*

condiciones, así como también se cumpla los procesos constructivos de las obras realizadas.

6. Trabajos de supervisión y modificaciones introducidas al proyecto.

La supervisión ha este proyecto se hace constante durante la semana que se está ejecutando la obra de manera que el ejecutor cumpla con las actividades correspondientes a este proyecto estipuladas en el contrato entre el contratante y contratista.

Se verifica que no se encuentren desperdicios producto de los trabajos ejecutados por la por el contratista de obra antes mencionadas, que provoquen daños a las personas que circulen por los perímetros del proyecto.

En este periodo se han ejecutados los siguientes trabajos:

En Aula:

- Bordillo de concreto 1:2:4, e=10 cms.
- Pisos y Cerámicas culminadas (Piso ladrillo terrazo tanto dentro del aula como en corredor con su respectiva moldura).
- Instalaciones Eléctricas en un 100%
- Puertas y Ventanas culminadas.
- Pintura en paredes finalizado.
- Limpieza total realizada
- Y las obras adicionales finalizadas como Cielo Falso dentro de aula, Instalación de Canal de PVC de 6" para aguas lluvias, bajantes y Pizarras de Formica.

En Modulo Sanitario:

- Las excavaciones y rellenos se culminaron.
- Cimentación y estructuras se completaron a un 100% de lo contratado.
- Repellos y revoques finalizados.
- Techo totalmente instalado con su respectivo capote
- Instalaciones Hidrosanitarios finalizados.
- Puertas totalmente instaladas.
- Pintura y Otras Obras Adicionales totalmente culminadas.

La visita al proyecto por parte del supervisor se hace de lunes a viernes periódicamente.

Informe de supervisión No3 para soporte de la de la segunda estimación
Proyecto: CONSTRUCCION DE DOS AULA Y UN MODULOS SANITARIOS, EN LA ESCUELA MANUEL
FRANCISCO VÉLEZ

Ubicación: *BARRIO LA VIOLETA CASCO URBANO DEL MUNICIPIO DE CANE, LA PAZ.*

7. Conclusiones y recomendaciones generales:

- En las visitas realizadas se inspeccionaba la calidad de los materiales a utilizar, el buen proceso de ejecución de las obras cumpliendo lo especificado.
- Se realizó una orden de cambio según solicitud realizada por padres de familia y autoridades del centro escolar.
- Se ejecutaron en su totalidad las cantidades de obra contratadas.

Firma del supervisor: _____

Lugar (municipio de cane, departamento de la Paz)

Fecha de presentación: 18 de diciembre del año 2020



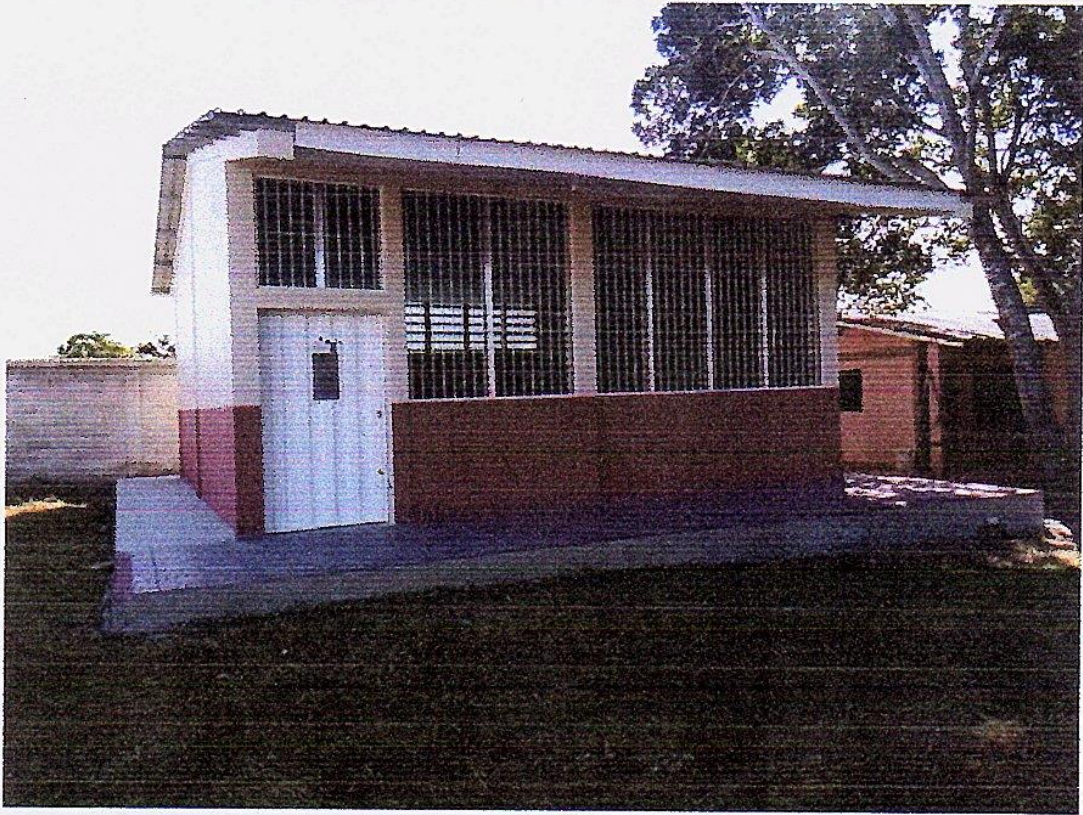
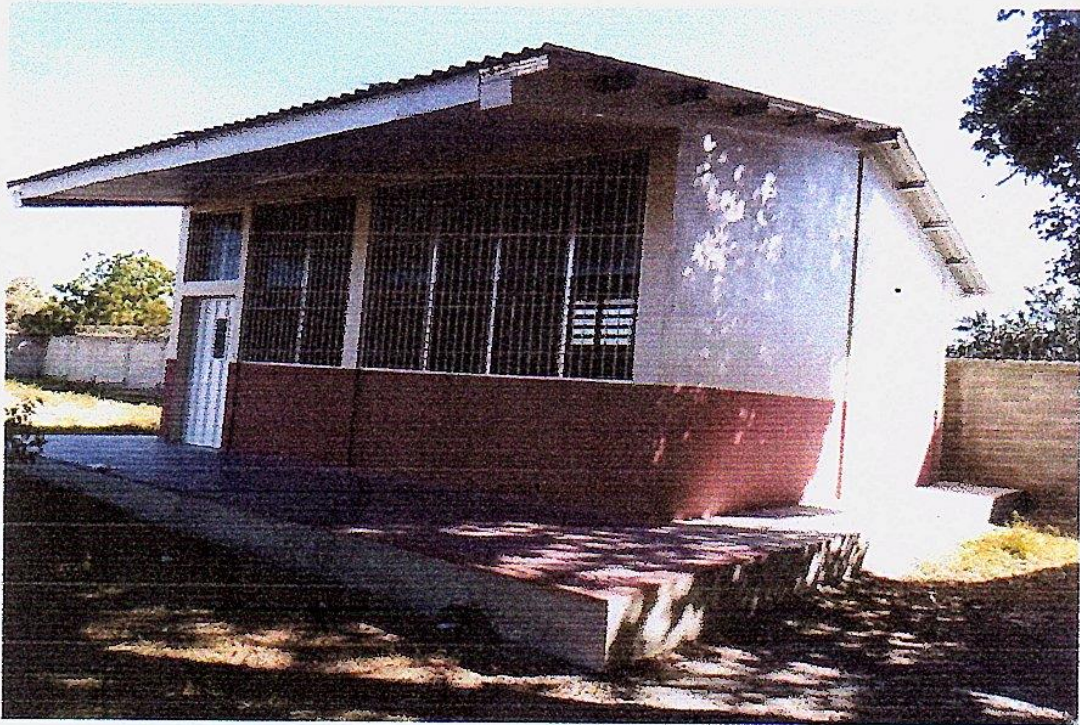

AULA FINALIZADA

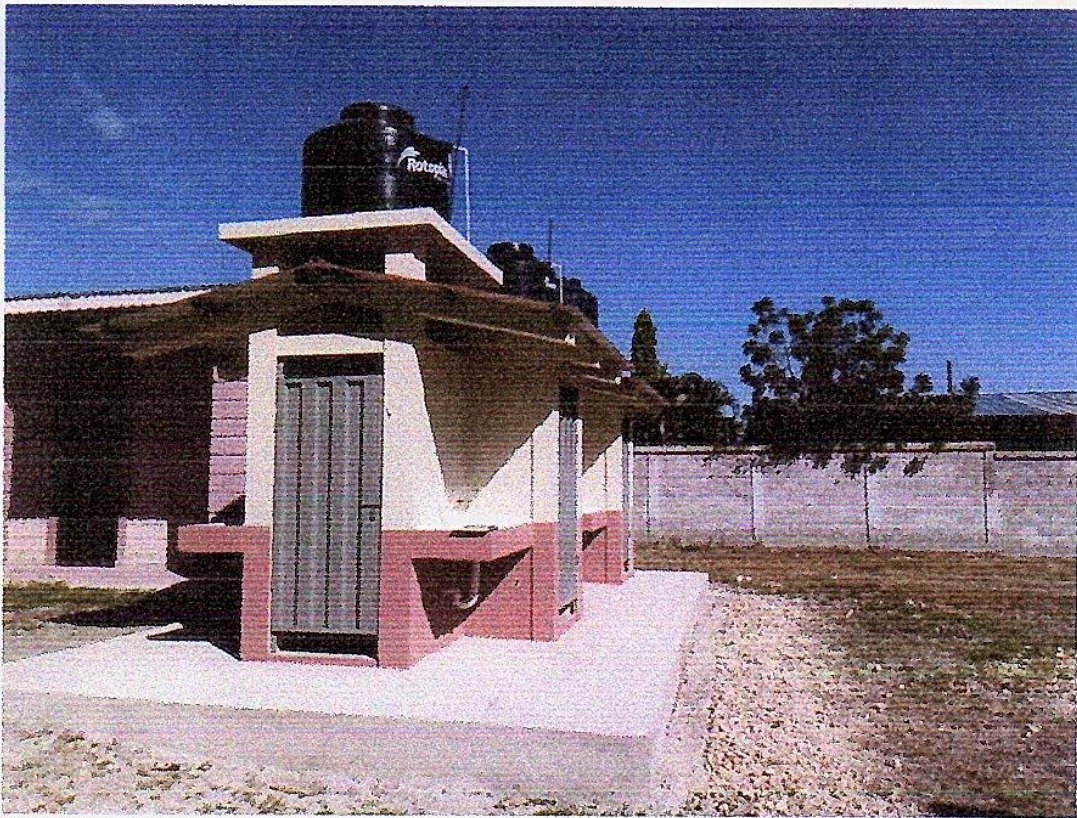
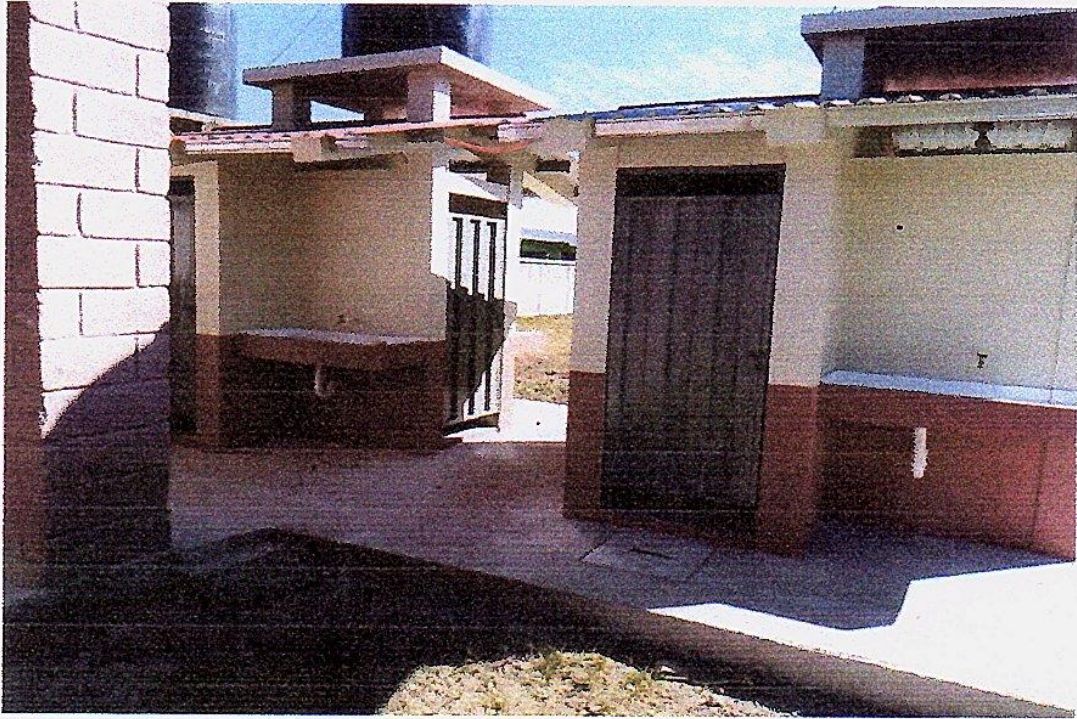

MODULOS SANITARIOS FINALIZADOS



CONSTANCIA ELECTRÓNICA DE ESTAR SUJETO AL RÉGIMEN DE PAGOS A CUENTA



201-20-10500-70607

La DIRECCIÓN REGIONAL CENTRO SUR en cuya jurisdicción se encuentra el domicilio fiscal del solicitante, identificado como:

Nombre y Apellido o Razón Social: **GUZMAN SALINAS WALTER DAVID**
Con Registro Tributario Nacional: **12041982000380**

Habiendo presentado la solicitud electrónica con número 201-20-10500-70607 en fecha 30/12/2020, y Recibo Oficial de Pago No. 25715477943 de fecha 28/12/2020 por el monto de L. 200.00 bajo el concepto de Actos Administrativos.

Luego de revisadas las Bases de Datos del Sistema de Gestión Tributaria (ETAX), se ha podido establecer lo siguiente:

- ETAX: SI existen Registros de Pagos a Cuenta.
- ETAX: NO existen Registros de Deudas.
- ETAX: NO existen Registros de Omisiones en la presentación de Declaraciones.

Por lo expuesto se OTORGA al solicitante la presente CONSTANCIA ELECTRÓNICA DE ESTAR SUJETO AL RÉGIMEN DE PAGOS A CUENTA, para el período 202001, según declaración 27725078324, presentada el 30/04/2020, la presente Constancia vence el 01/02/2021.

Sin perjuicio de las facultades de revisión y fiscalización de esta Administración Tributaria y de los resultados que de ella se produzcan.

DENIA ELIZABETH MARTINEZ FLORES
COORDINADORA DE CUENTA CORRIENTE DE LA DIRECCION R.C.S.



(*) Es obligación del destinatario de la presente Constancia verificar su validez a través de Internet en la dirección <http://constancias.sar.gob.hn/ConstanciaPagosCuenta.aspx>, ingresando el número **201-20-10500-70607** o mediante el siguiente código QR:





REPUBLICA DE HONDURAS
REGISTRO NACIONAL DE LAS PERSONAS
TARJETA DE IDENTIDAD

WALTER DAVID / GUZMAN SALINAS



HONDUREÑO POR NACIMIENTO
NACIO EL: 03 AGOSTO 1982
SEXO: MASCULINO
VALIDA EL: 31 OCTUBRE 2017

1204-1982-00038



0361325-03

ARTICULO 51 LEY DEL REGISTRO NACIONAL DE LAS PERSONAS: Ninguna autoridad o persona particular, podrá otorgar o una persona de su tenencia de su Tarjeta de Identidad. La infracción de la disposición de este artículo, dará lugar a la sanción penal correspondiente.

DIRECTOR R.N.P.

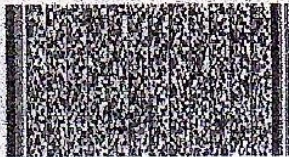

SOLICITADA EN 1204

WALTER DAVID / GUZMAN SALINAS

1204-1982-00038

007614000218
ALCALDIA MUNICIPAL CAÑE, LA PAZ
AL NORTE DE PLAZA SAN FRANCISCO
TEL: 27744067

CHEQUE No: 00007253

Cañe, 08/05/2021
Lugar y Fecha

Walter David Guzman Salinas L 559,897.37
Páguese a la orden de

Ciento Diecinueve mil ochocientos noventa y siete con 37/100 Lempiras
Cantidad en letras



Firma(s)

⑆01001142⑆00007614000218⑆00007253

R/R Quiroga de Honduras, S.A. de C.V.