

DPL-250-2015

MEMORANDO

PARA: COORINADOR UNIDAD DE TRANSPARENCIA
MARLON EVELINE

DE: JEFE DIVISION PLANIFICACIÓN
ALEX COLINDRES

ASUNTO: INFORMACION SOLICITADA MEMO OT-183-2015

FECHA: 20 DE NOVIEMBRE 2015



En respuesta al memorando OT- 183-201, enviado a la división de Planificación, remito la información solicitada, Plan Operativo Anual del III y IV Trimestre, los cuales se mantienen según POA ingresado a Nivel Institucional en las Entidades de Gobierno correspondiente, la Categoría Programática del mes de Noviembre, el mes de Diciembre no ha sido ingresado y los Organigramas de la Regional Centro y de las 4 Regionales con las modificaciones de la Nueva Dirección.

Cc: Archivo



infophn

www.infop.hn



infop

instituto nacional de formacion profesional

ESTRUCTURA ORGANIZACIONAL



SUPERIOR
DE
STAFF
ADMINISTRATIVO
OPERATIVO

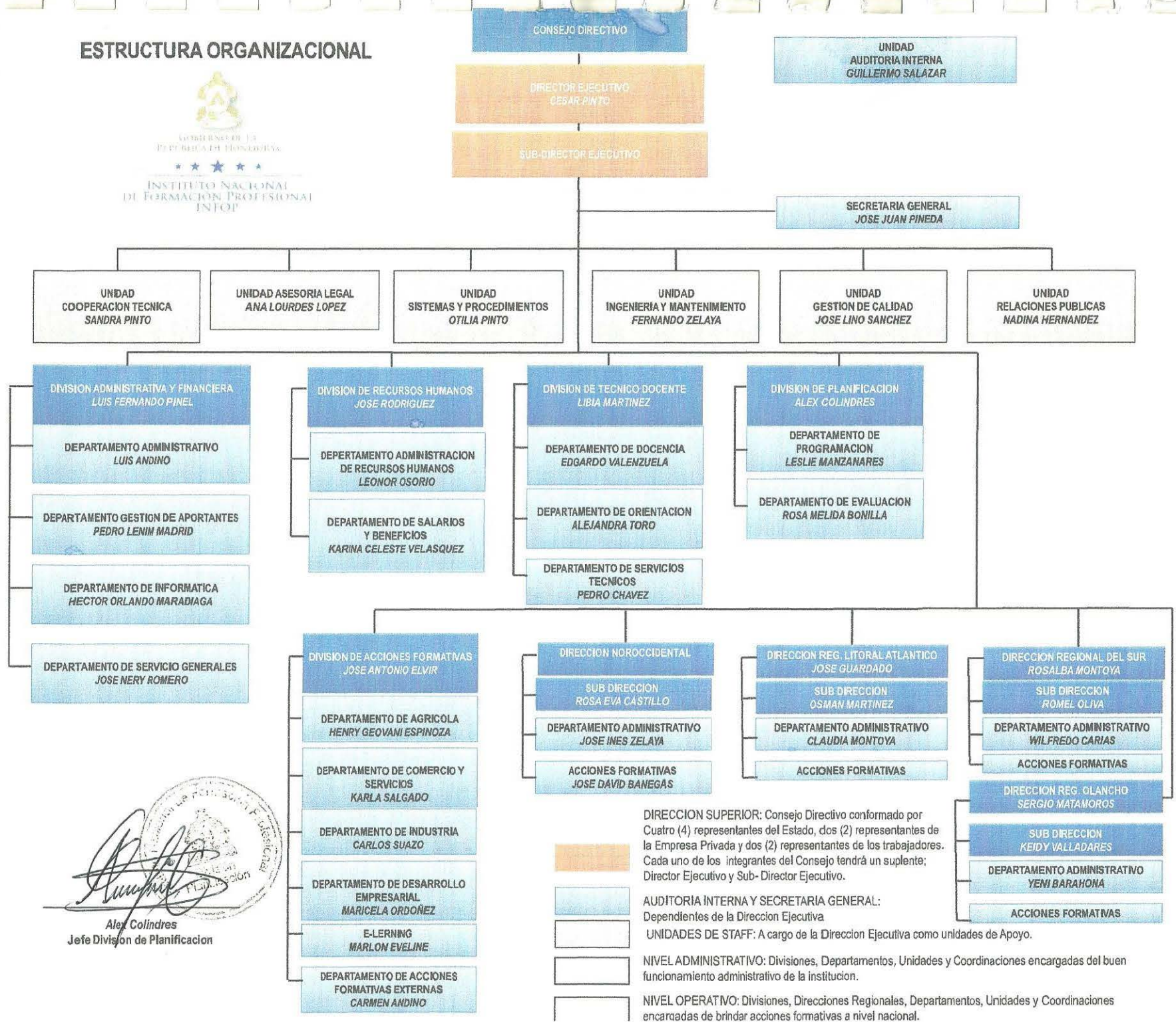

Alex Colindres
Jefe Division de Planificacion

DIRECCION SUPERIOR: Consejo Directivo conformado por Cuatro (4) representantes del Estado, dos (2) representantes de la Empresa Privada y dos (2) representantes de los trabajadores. Cada uno de los integrantes del Consejo tendrá un suplente; Director Ejecutivo y Sub-Director Ejecutivo.

AUDITORIA INTERNA Y SECRETARIA GENERAL: Dependientes de la Direccion Ejecutiva

UNIDADES DE STAFF: A cargo de la Direccion Ejecutiva como unidades de Apoyo.

NIVEL ADMINISTRATIVO: Divisiones, Departamentos, Unidades y Coordinaciones encargadas del buen funcionamiento administrativo de la institucion.

NIVEL OPERATIVO: Divisiones, Direcciones Regionales, Departamentos, Unidades y Coordinaciones encargadas de brindar acciones formativas a nivel nacional.

Organigrama Estructural Región Noroccidente



INSTITUTO NACIONAL
DE FORMACIÓN PROFESIONAL
INFOP

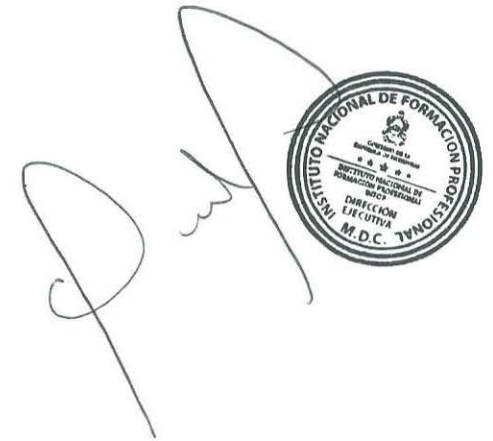
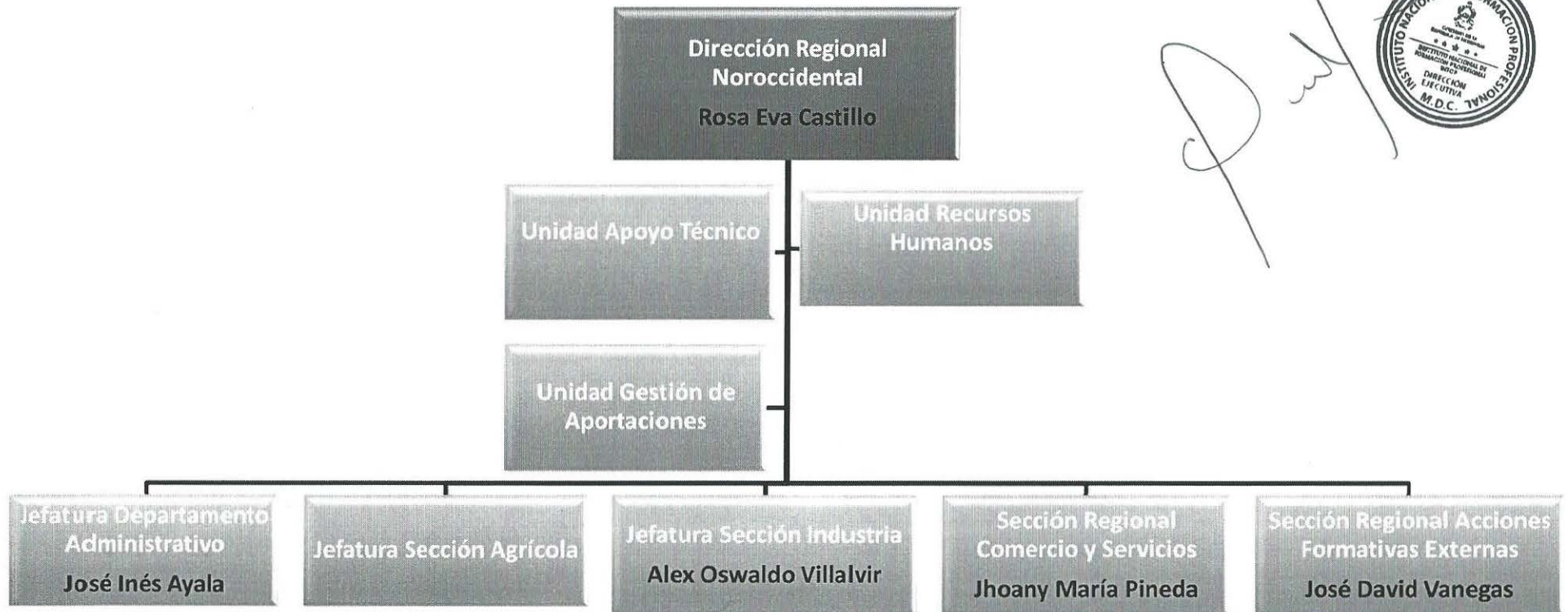

Organigrama Estructural Región Litoral Atlántico



★ ★ ★ ★ ★
INSTITUTO NACIONAL
DE FORMACIÓN PROFESIONAL
INFOP

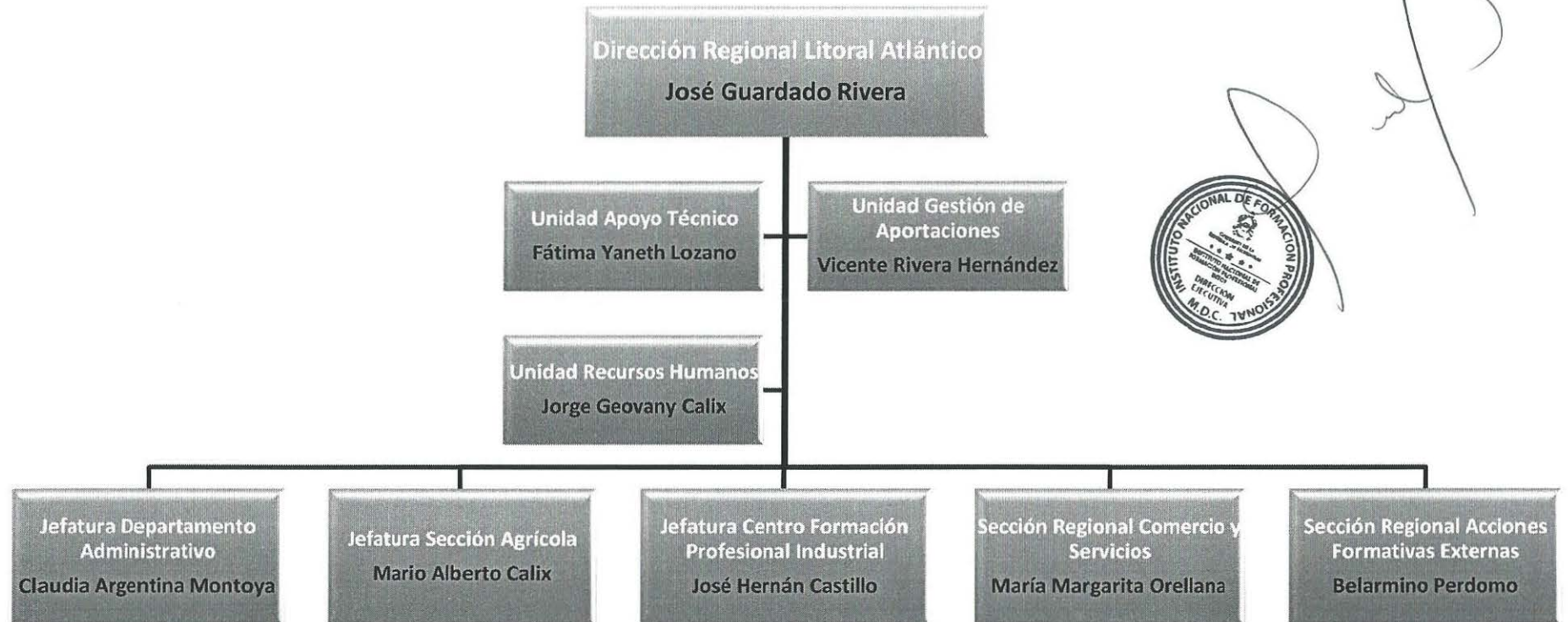

Organigrama Estructural Región Sur



INSTITUTO NACIONAL
DE FORMACIÓN PROFESIONAL
INFOP



Organigrama Estructural Región Olancho

