GOBIERNO DE LA REPÚBLICA DE HONDURAS

SECRETARIA DE ESTADO DE LA PRESIDENCIA

Estructura Organizativa,
Enero 2021

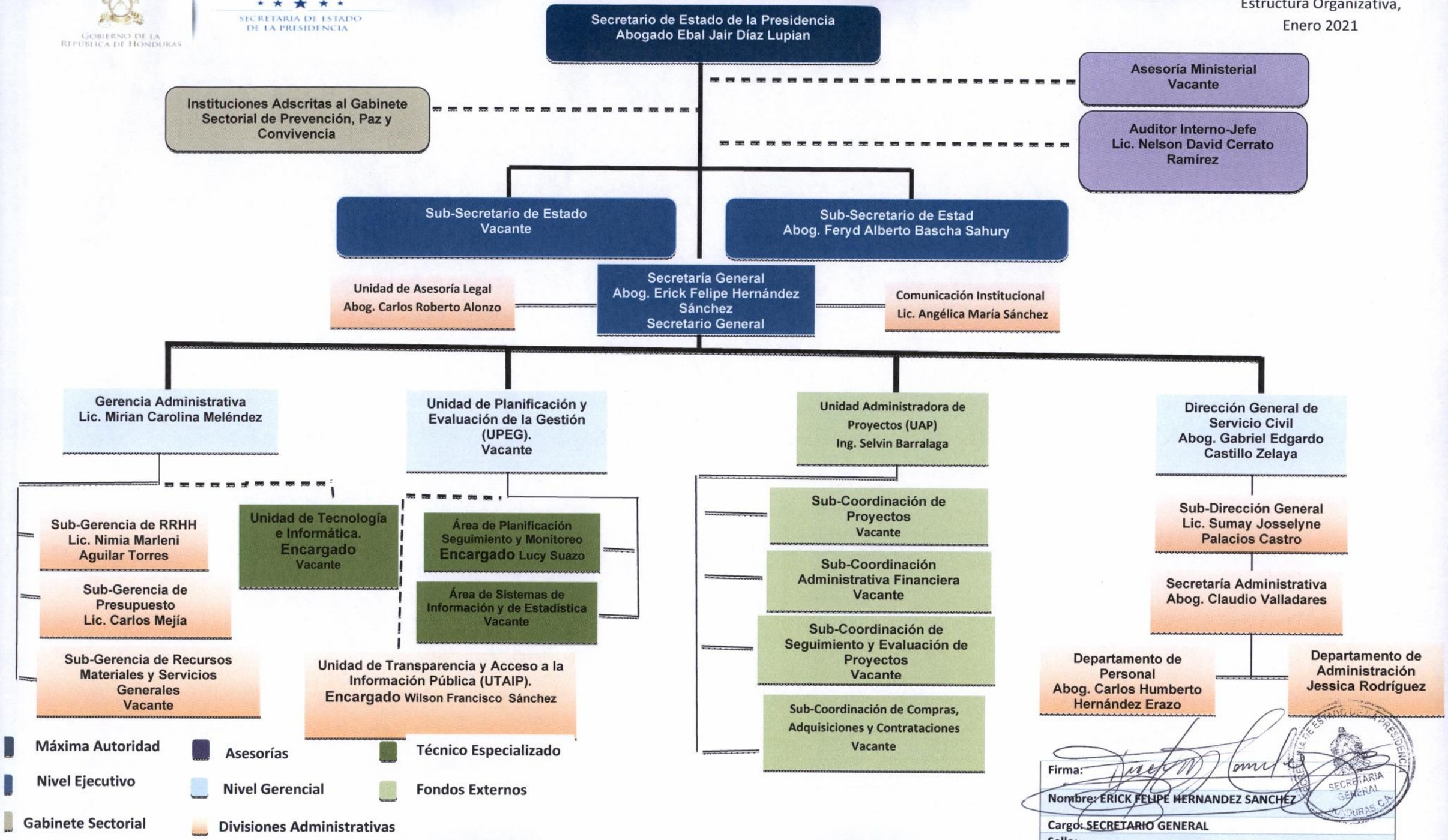

Firma:

Nombre: ERICK FELIPE HERNANDEZ SANCHEZ

Cargo: SECRETARIO GENERAL

Sello:

SECRETARIA GENERAL HONDURAS C.A.