ORGANIGRAMA
TRIBUNAL SUPERIOR DE CUENTAS

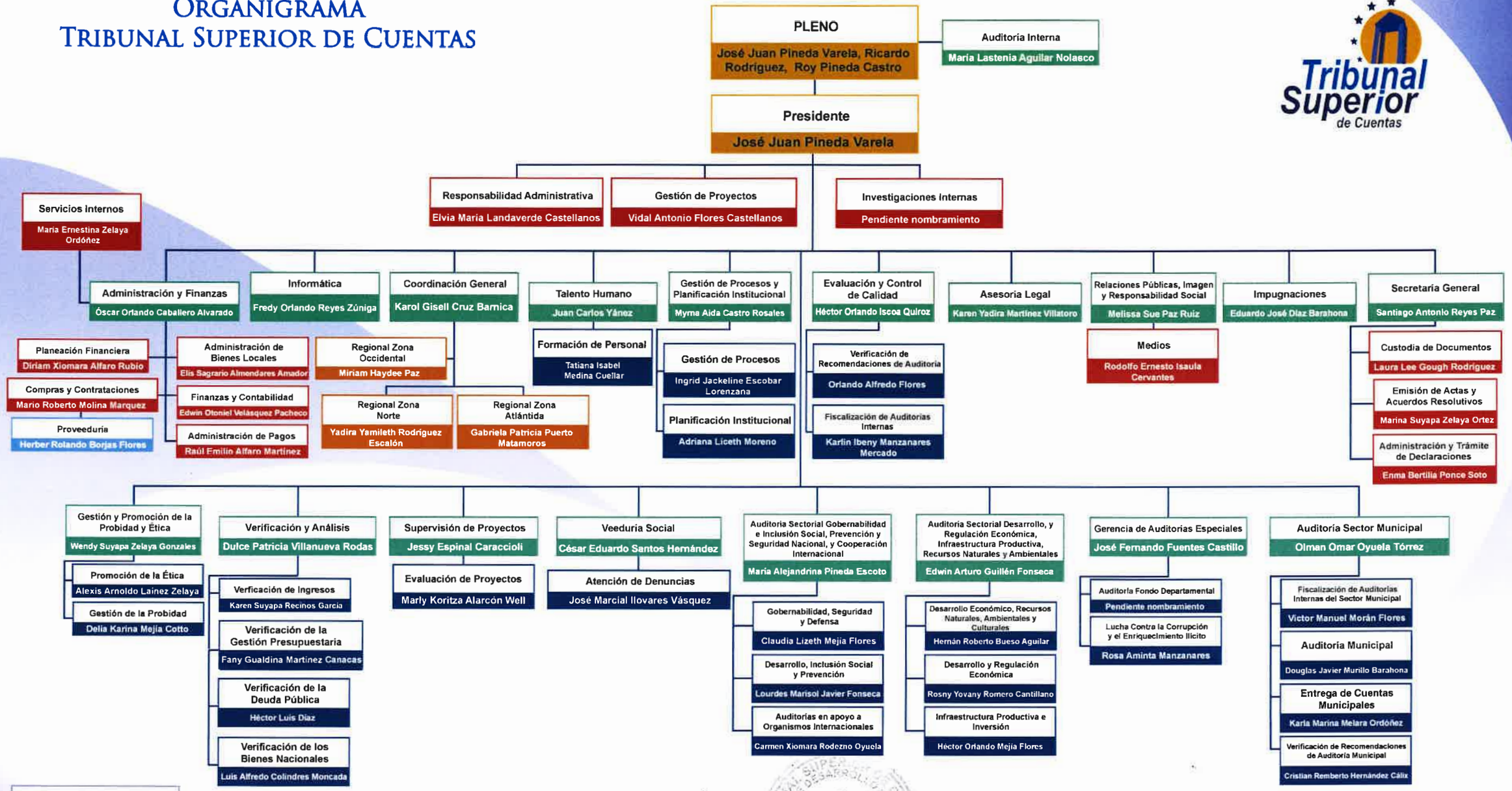

Abogada Myrna Aida Castro Rosales
Gerente de Gestión de Procesos y Planificación Institucional

Última actualización: 8 de enero 2021