

PROYECTO FOCAL II

Fortalecimiento de Capacidades Locales en el Municipio de San Francisco Lempira



PLAN DE DESARROLLO MUNICIPAL 2015 – 2025

MUNICIPALIDAD DE SAN FRANCISCO

DEPARTAMENTO DE LEMPIRA



Tel. 2429-2024
Telefax: 2429-2024
MAIL: munisanf@yahoo.es

PRESENTACION

En el año 2012 CAFEG inicia la gestión para que nuestro municipio se incluyera en el proceso de planificación para el desarrollo local que promueve la SEIP y la JICA en Honduras. Fue así, que se tomó la decisión de dirigir y ejecutar todas las acciones para implementar la metodología del proceso con la participación de nuestras comunidades, organizaciones locales, técnico(as) municipales, técnicos(as) de la mancomunidad, centros educativos, y demás actores. Iniciando para nuestro municipio una nueva ruta conscientemente planificada, participativa y reflexiva hacia el desarrollo sostenible. Logrando, que con el esfuerzo y la determinación de las comunidades la construcción de sus propios Planes de Desarrollo Comunitario (PDC).

Como municipalidad no dudamos de emprender y disponer nuestros recursos para iniciar el proceso denominado Fortalecimiento de las Capacidades Locales (FOCAL II) que impulsa la Agencia de Cooperación Internacional de Japón (JICA) en Honduras. Esfuerzo promovido por la secretaria de Interior y Poblaciones (SEIP) el cual estamos muy agradecidos por su iniciativa y apoyo en la ejecución de este proceso.

Ahora, nuestro municipio cuenta con una línea base socioeconómica que nos da los parámetros para medir cuales son nuestros avances en el desarrollo local, esta herramienta

es de importante uso para todos los demás gobiernos municipales que vendrán en el futuro. Nuestra planificación para el desarrollo local está marcada por los Planes de Desarrollo Comunitario (PDC), Planes de Desarrollo zonal, Plan de Inversión Multisectorial y Plurianual (PIMP, PIMA). Siendo esta la plataforma sobre la cual se construye el Plan de Desarrollo del Municipio 2015-2025 (PDM)

Es el momento de tomar y construir nuestro destino, de trazar nuevas rutas y emprender el desarrollo sostenible que todos anhelamos. El Plan de Desarrollo Municipal se enmarca y es coherente con La Visión de país y plan de nación y Objetivos de Desarrollo del Milenio (ODM). El PDM contiene acciones en ordenamiento territorial, Salud y Nutrición, Educación, Recursos Naturales y Ambiente, Grupos Vulnerables, Vivienda, Agua y Saneamiento, Economía, Seguridad Alimentaria, Tierra, Participación, Seguridad Ciudadana, Infraestructura Social y Turismo.

Finalmente agradezco a JICA, a la SEIP, a la mancomunidad de Municipios, del sur de lempira personal Municipal, Lideres y lideresas de las comunidades, organizaciones locales, Centros educativos, regidores municipales , Instituciones de Gobierno que participaron en el proceso FOCAL por su esfuerzo desinteresado para hacer posible que el municipio de San Francisco, cuente con un PDM, y sobre todo que las mismas comunidades ahora tengan su propio Plan de Desarrollo, por el cual todos estamos dispuestos a enfocar los recursos existentes en el municipio identificando y priorizando las necesidades, con el propósito de mejorar la calidad de vida de la población e incidir para que los recursos gubernamentales , no gubernamentales y de la cooperación sean orientados a la ejecución para que este plan sea una realidad para todos.

The image shows a circular official seal of the Municipality of San Francisco, Lempira, on the left. To its right is a handwritten signature in black ink, which appears to be 'Elmer Noel Molina'. A horizontal line is drawn across the signature.

Lic. Elmer Noel Molina Molina

Alcalde Municipal.

PROYECTO FOCAL II

Fortalecimiento de Capacidades Locales en el Municipio de San Francisco, Lempira.



PLAN DE DESARROLLO MUNICIPAL SAN FRANCISCO LEMPIRA 2015 – 2025

CONTENIDO

TABLA CONTENIDO

TABLA CONTENIDO

RESUMEN EJECUTIVO

El municipio de San Francisco está ubicado en la zona sur este del departamento de Lempira. Su bosque es de clima húmedo tropical, con una temperatura promedio de 25-30 °C y una precipitación pluvial promedio de 1200 – 2000 mm al año.

La estación lluviosa comienza en Mayo siendo los meses más copiosos agosto, septiembre y octubre; el lugar de más baja temperatura es la comunidad de El Copante debido a que se encuentra a pocos metros sobre el nivel del mar.

Los suelos son de composición rocoso, franco arcillosos de origen volcánico, con una capa arable muy delgada y su proceso acelerado de erosión; la topografía es quebrada e irregular anteriormente se hacían prácticas culturales tradicionales para el establecimiento de cultivos (tala, rosa, quema y sobre pastoreo.) En la actualidad con el esfuerzo coordinado entre municipalidad e instituciones presentes en la zona se han logrado reducir las quemas en un 98-100%; además los productores están implementando técnicas de agricultura en ladera

San Francisco es un municipio cuya economía se sustenta en la producción de granos básicos y la actividad comercial.

Durante la época lluviosa los pobladores de este lugar se dedican al cultivo de maíz, frijol, maicillo ayote. También algunos productores se dedican a la crianza de ganado vacuno y a la elaboración y venta de productos lácteos: como leche cuajada y queso.

La población económica activa en el municipio es de 45.6%.

El patrimonio es: Elaboración de petates, jabón de aceituno y sus productos a base de arcilla como ser: Ollas, comales y cantaros los que son vendidos en el casco urbano los días domingos y a nivel local en cada comunidad.

El domingo es el día de comercio, por lo que todos los productores y comerciantes de los municipios de Piraera y Erandique traen sus productos al mercado. Las actividades que se realizan este día son: compra y venta de ganado vacuno y porcino, ropa y productos para el

hogar, golosinas, productos lácteos algunos traídos de Las ciudades como La Esperanza Intibucá, Gracias Lempira, Siguatepeque, Comayagua y de la república de El Salvador.

Aproximadamente un 10% de la población trabajan con el estado y reciben un salario.

El 15% de la población reciben remesas de los Estados Unidos lo que contribuye con la economía del municipio.

El municipio de San Francisco se localiza aproximadamente a 87 km de la cabecera departamental de Lempira que es el municipio de Gracias. Cuenta con carretera, con dificultades de acceso en época de invierno, el desvío está en la carretera que conduce a municipio de, San Juan a San Miguelito en el departamento de Intibucá, de este desvío es carretera de tierra con superficie balastada con una longitud aproximada de 50 km. También hay otro desvío que se encuentra en el municipio de San Miguelito Intibucá, pasando por el municipio de Dolores también en el mismo departamento.

San Francisco es un municipio que cuya carretera troncal atraviesa el centro del municipio que este conduce a sus aldeas, la cual fue construida en el año 2001, actualmente el municipio ha progresado mucho en comunicación con sus aldeas ya que se han abierto brechas para todas sus aldeas

Cuenta con una población de 8,544 habitantes El promedio de miembros por familia es de 6, Su densidad de población es de 59.17 habitantes por kilómetro cuadrados, Su tasa de crecimiento poblacional es de 3.6% año.

INTRODUCCION

El presente documento contiene el Plan de Desarrollo Municipal de San Francisco, departamento de Lempira, el cual incluye una lista de proyectos priorizados por las comunidades detallados en Planes Zonales, un Plan de Inversión Plurianual a 10 años y un anteproyecto de Plan de Inversión Anual del 2014, ha sido preparado entre los meses de Mayo a Octubre de 2014, representan la base para la ejecución de proyectos en el municipio.

La base de este plan son los Planes de Desarrollo Comunitario, obtenidos del Levantamiento de La Línea Base por cada aldea y barrio del municipio; previamente capacitados Técnicos Municipales y Líderes Comunitarios, quienes asumieron la facilitación en el levantamiento de la línea base y la preparación de los planes comunitarios en asambleas públicas en sus comunidades; posteriormente, realizaron asambleas para la priorización y preparación de planes a nivel zonal y de estos resultados se preparó el plan plurianual, del cual se derivan los planes de inversión anual.

Este documento contiene introducción, resumen ejecutivo, y seis capítulos de los cuales se describen a continuación:

Capítulo I: Trata sobre el marco referencial, que incorpora los antecedentes históricos del municipio, la ubicación geográfica, el contexto biofísico, la justificación del proceso, los beneficiarios, la metodología y el periodo previsto para la ejecución del plan de inversión plurianual.

Capítulo II: Se describe el diagnóstico socioeconómico del municipio, que incluye los principales indicadores, la infraestructura básica, la institucionalidad existente en apoyo al desarrollo y las principales potencialidades y problemas.

Capítulo III: Detalla el Plan de Desarrollo del Municipio, que incluye la visión compartida del municipio, las líneas y proyectos estratégicos, proyectos sectoriales, los planes de zonas territoriales, el plan de inversión plurianual y el anteproyecto de plan de inversión anual para el 2014.

Capítulo IV: Trata sobre la organización para la gestión del plan, mostrando las condiciones a nivel de organización social comunitaria, la organización municipal, el papel institucional, la gestión de recursos, el plan de comunicación, la viabilidad de las ideas de proyectos y las limitantes y riesgos en la gestión del plan.

Capítulo V: Se resumen los costos globales del plan por eje temático y por comunidad, así como las potenciales fuentes de financiamiento.

Capítulo VI: Da a conocer los mecanismos de seguimiento que se aplicarán para establecer el logro de los productos previstos en el plan y los alcances de los objetivos mediante la evaluación de los resultados. Creemos que el presente plan es un instrumento valioso para la gestión del desarrollo a nivel de las comunidades y el municipio, sea con fondos propios, de la transferencia del gobierno central, de cualquier cooperante nacional o externo.

I. Marco de Referencia.

1.1 Antecedentes históricos.

Origen del nombre de San Francisco

Las tierras para el municipio fueron donadas por el Rey de España, el 30 de octubre de 1692, compuesta por dos títulos, el de Santa María Magdalena y el de San Lucas. En el primer censo de población de 1791, aparece como parte de curato de Cerquin. Se funda en 1837 por iniciativa del capitán Jerónimo Acosta. En 1856 se construyó la iglesia, reliquia histórica que dejaron los españoles. En la división política territorial de 1896, era uno de los municipios del Distrito de Erandique. En el año de 1800 el pueblo de Copante fue diezmado por epidemias como el paludismo y el cólera. El hacendado Rafael Gámez, vecino del lugar, propuso a los habitantes que podía ceder un lote de terreno en las faldas del cerro "Gel poa", para que se estableciera la población, con la condición que aceptaran como alcalde a su hijo Florencio Gámez, la propuesta fue aprobada, se trasladó la población y se le dio el nombre de "San Francisco" con el que se le conoce actualmente

1.2 Ubicación geográfica:

Límites y extensión geográfica del Municipio de San Francisco

El Municipio de San Francisco limita geográficamente:

- Al Norte: Con Municipio de Erandique
- Al Sur: Con el Municipio Departamento de Intibucá
- Al Este: Con el Departamento de Intibucá
- Al Oeste: Con el Municipio de Erandique y Piraera.

1.3 Contexto biofísico:

El municipio de San Francisco está ubicado en la zona sur este del departamento de Lempira. Su bosque es de clima húmedo tropical, con una temperatura promedio de 25-30 °C y una precipitación pluvial promedio de 1200 – 2000 mm al año.

La estación lluviosa comienza en Mayo siendo los meses más copiosos agosto, septiembre y octubre; el lugar de más baja temperatura es la comunidad de El Copante debido a que se encuentra a pocos metros sobre el nivel del mar.

Los suelos son de composición rocoso, franco arcillosos de origen volcánico, con una capa arable muy delgada y su proceso acelerado de erosión; la topografía es quebrada e irregular anteriormente se hacían prácticas culturales tradicionales para el establecimiento de cultivos (tala, rosa, quema y sobre pastoreo.) En la actualidad con el esfuerzo coordinado entre municipalidad e instituciones presentes en la zona se han logrado reducir las quemas en un 98-100%; además los productores están implementando técnicas de agricultura en ladera.

Clima:

Cuenta con dos tipos de microclima la zona alta con un clima templado y la parte baja con un clima cálido, en los meses de noviembre a diciembre de enero a mayo tiende hacer caluroso

1.3.1 CARACTERISTICAS BIOLOGICAS

RECURSO AGUA:

Por su condición de no ser una zona productora de agua se abastece a través de proyectos de agua potable traídos de otro municipio, líquido utilizado para consumo humano.

En La actualidad este servicio es manejado por una Junta Administradora de Agua solo para los vecinos de la cabecera municipal, además existen las juntas en las comunidades donde cuentan con este servicio. Para ello las comunidades proponen mejorar la calidad y cantidad del agua a mediante esfuerzos mancomunados entre los vecinos y la municipalidad para que este servicio pueda ser permanente y duradero.

RECURSO BOSQUE:

Cuenta con una diversidad de bosque latifolia do y conífera ubicados más en la parte alta del municipio donde se puede observar bosques de pino y liquidámbar entre otros.

1.3.2 AREAS TURISTICAS

- ✓ La cueva pintada
- ✓ Cerro coyucutena
- ✓ Agua termales rio san Juan
- ✓ Cueva del duende
- ✓ La piedra del sol

1.4 JUSTIFICACION:

El plan de desarrollo municipal con participación comunitaria será la herramienta fundamental para el desarrollo local del municipio; fortaleciendo la gestión local considerando decisiones que inciden en las condiciones de calidad de vida de los habitantes mediante la participación y el empoderamiento serán la inspiración para el desarrollo local.

El nivel de participación alcanzado en la elaboración, partiendo de la identificación y capacitación de los líderes comunitarios, quienes asumieron la responsabilidad en la

facilitación y elaboración de la línea base y de los Planes de Desarrollo Comunitario, que representan la base para la consolidación del Plan de Desarrollo Municipal.

Con la formulación de los Planes de Desarrollo Comunitarios se identificaron por cada comunidad las deficiencias y potencialidades existentes, así como el consolidado de la situación general del municipio, en el marco de los ODM (Objetivos de Desarrollo del Milenio) y como se observa en la siguiente tabla:

Principales indicadores socioeconómicos en el marco de los Objetivos de Desarrollo del Milenio y Plan de Nación

Objetivos y metas del desarrollo del milenio.	Indicadores del municipio de san francisco, lempira
<p>Objetivo 1: Erradicar la extrema pobreza y el hambre</p> <p>Meta 1: Reducir a la mitad, entre 2014 y 2018, el porcentaje de personas cuyos ingresos sean inferiores a 1 dólar por día.</p> <p>Meta 2: Reducir a la mitad, entre 2014 y 2024, el porcentaje de personas que padezcan de hambre.</p>	<p>-79.30 % población con ingresos menores a \$ 1.00 diario.</p> <p>- Al 88.42 % de los hogares los ingresos les ajustan para alimentarse los 3 tiempos de comida, desde la percepción de los Jefes (as) de Hogar</p>
<p>Objetivo 2: Lograr una educación primaria universal</p> <p>Meta 3: Velar porque, para el año 2015, las niñas y niños de todo el mundo puedan terminar un ciclo completo de enseñanza primaria.</p>	<p>57.03 % de niños(as) en edad escolar que actualmente estudian.</p> <p>102.48 % de niños(as) que estudian primaria de los que tienen edad para hacerlo</p> <p>37.30 % de la fuerza de trabajo</p>

	emergente que concluyó la educación primaria.
<p>Objetivo 3: Promover la igualdad entre los sexos.</p> <p>Meta 4: Eliminar las desigualdades entre los géneros en la enseñanza primaria y secundaria, preferiblemente para el año 2015, y en todos los niveles de la enseñanza antes del fin del año 2015.</p>	<p>50.25 % de niños que estudian primaria de los que tienen edad.-</p> <p>49.75 % de niñas que estudian primaria</p> <p>50.36 % de niños que estudian secundaria</p> <p>49.64 % de niñas que estudian secundaria</p> <p>50.64 % de niños en edad escolar</p> <p>49.46 % de niñas en edad escolar</p> <p>50.26 % de niños que actualmente estudian en todos los niveles</p> <p>49.74 % de niñas que actualmente estudian en todos los niveles</p>
<p>Objetivo 4: Reducir mortalidad infantil²</p> <p>Meta 5: Reducir en dos terceras partes, entre 2014 y 2024, la mortalidad de los niños menores de 5 años.</p>	<p>3.23 % muertes por 1000 nacidos menores de 5 años.</p>
<p>Objetivo 5: Mejorar la salud materna</p> <p>Meta 6: Reducir, entre 1990 y 2015, la mortalidad materna en tres cuartas partes.</p>	<p>0.14 % muertes maternas por mil partos atendidos en el 2011</p>

<p>Objetivo 6 Combatir el VIH/SIDA, paludismo y otras enfermedades</p> <p>Meta 7: Haber terminado y comenzado a reducir, para el año 2016 la propagación del VIH/SIDA.</p> <p>Meta 8: Haber detenido y comenzado a reducir, para el 2015, la incidencia del dengue y otras enfermedades graves.</p>	<p>0.75% infectados con paludismo por cada mil</p> <p>69.69% afectados por IRAS por cada mil habitantes</p> <p>0.05% infectado de tuberculosis por cada mil</p> <p>11.83% infectados con dengue clásico por cada mil</p>
<p>Objetivo 7: Garantizar la sostenibilidad del medio ambiente</p> <p>Meta 9: Incorporar los principios del desarrollo sostenible en las políticas y los Programas nacionales e invertir la pérdida de recursos del medio ambiente.</p> <p>Meta 10: Reducir a la mitad, para el año 2016, el porcentaje de personas que carezcan de acceso sostenible a agua potable.</p> <p>Meta 11: Haber mejorado considerablemente para el año 2020, la vida de los habitantes.</p>	<p>99.09% de los hogares utiliza leña</p> <p>-53.14% hogares con acceso al agua por acueducto</p> <p>22.24% hogares con acceso a eliminación De excretas.</p> <p>26.60 % viviendas con inadecuada disposición de la basura 28.10 % hogares con servicio de energía eléctrica domiciliar</p> <p>22.46% de las viviendas bajo condiciones de regulares a malas</p> <p>49.67% de las viviendas no tienen baño</p> <p>10.86% de las viviendas tienen una sola pieza como dormitorio personas por hogar.</p>

Fuente: Metas ODM, PN y resultados censo línea base levantado en el municipio.

1.5 Beneficiarios

El Municipio de San Francisco según datos del (INE), cuenta con una población de 8,225 habitantes de los cuales 4,190 son mujeres y 4,035 son hombres, distribuidos en 10 comunidades y 9 caseríos estos divididos en 3 zonas.

La puesta en marcha de este plan beneficia a todas las comunidades y por consiguiente a sus habitantes; Particularmente aquellos proyectos que tienen dimensión de estratégicos. También hay proyectos que son focalizados en grupos e individual que impactan de manera indirecta sobre otras personas.

Debe manifestarse que la particularidad que tiene este plan en su construcción es que fue totalmente participativo las ideas plasmadas corresponden al sentir y pensar de los involucrados, teniendo esta característica el plan las decisiones y proyectos deben ser participativos convirtiéndose el gobierno local en facilitadores de los procesos, acompañar las diferentes acciones que se emprendan las mismas comunidades a través de las diferentes instancias que controlaran y darán seguimiento a la planificación.

1.6 Metodología

La metodología utilizada para la elaboración del plan de desarrollo municipal es totalmente participativa, donde se ha adquirido un alto nivel de compromiso de las comunidades, las municipalidades y todos los actores que realizan acciones en diferentes sectores para el desarrollo local.

Este proceso fue desarrollado mediante las siguientes fases:

Fase I: Preparatoria

- Elaboración y concertación de la propuesta metodológica.
- Preparación de la propuesta técnica, plan general de trabajo y presupuesto.
- Socialización de la propuesta con equipo técnico del Consejo y los Alcaldes
- Elaboración propuesta de carta de compromisos con los municipios.
- Negociación de apoyo técnico con otras instituciones y proyectos

- Elaboración de material de capacitación.
- Realización de taller de capacitación a técnicos municipales e institucionales sobre la metodología

Fase II: Inducción a nivel de los municipios:

- Socializar la propuesta con las Corporaciones Municipales y negociación carta de compromisos (certificación punto de acta).
- Constitución del equipo técnico municipal líder del proceso
- Elaboración propuesta plan de trabajo a desarrollar en cada municipio
- Elaboración plan mínimo de comunicación
- Identificación de líderes sociales que formarán el equipo comunitario facilitador
- Realización de talleres de capacitación a los equipos técnicos municipales y comunitarios sobre la metodología para levantamiento de línea base y preparación de los PDC. (tres módulos de capacitación de 8 horas por módulo)

Fase III. Levantamiento de Línea Base:

Se levantó línea base con apoyo de líderes comunitarios dirigidos por técnicos municipales donde en cada comunidad se realizó levantamiento casa por casa de datos demográficos y socioeconómicos llevando un control de calidad permanente hasta lograr obtener las boletas llenas para posteriormente vaciarlas a una base digital que fue recopilada por la Secretaria de Interior y Población (SEIP), donde actualmente contamos con una Base de datos en un portal Electrónico en la Página www.focal2.seip.gob.hn.

Fase III: Elaboración de Planes de Desarrollo Comunitario:

- Identificación y concertación de los ejes temáticos de análisis y las variables determinantes.
- Disponer de los indicadores de línea de base por cada comunidad, en el marco de los ODM.
- Preparación del plan de trabajo del equipo líder comunitario
- Levantar los listados de los participantes en cada jornada

- Levantar cuadro sobre instituciones y organizaciones existentes en la comunidad
- Realización de jornadas comunitarias para preparar análisis sobre situación socioeconómica, análisis problemática local, análisis de actividades y potencialidades productivas, alternativas planteadas como ideas de proyectos y su priorización, consolidación del Plan de Desarrollo Comunitario, y listados de los participantes por evento realizado.
- Socialización y validación de la propuesta de plan y papel de los Patronatos en su gestión (certificación de los puntos de actas de aprobación de los planes en asamblea comunitaria)

Fase IV: Elaboración planes zonales:

- Validar mapa de zonificación del municipio
- Selección de los representantes zonales
- Realización de talleres zonales por municipio para la priorización de proyectos zonales levantamiento de listados
- Preparación programación de los planes zonales sobre la base de los proyectos priorizados
- Socialización y aprobación de los planes zonales por la Corporación Municipal (certificación de punto de acta).

Fase V: Construcción (revisión) de la visión compartida y proyectos estratégicos:

- Diagnóstico general del municipio por eje temático (FODA)
- Elaboración de la visión compartida del municipio
- Definición de las líneas estratégicas
- Definición de los objetivos de línea
- Identificación, priorización y programación de proyectos estratégicos.

Fase VI: Elaboración del Plan de Inversión Municipal Plurianual:

- Preparación de la programación del plan con los siguientes resultados anteriores:
Proyectos estratégicos priorizados por línea estratégica.
- Proyectos de desarrollo social y productivo priorizados por cada plan zonal
- Proyectos de infraestructura priorizados por cada plan zonal.
- Preparación del Plan de Inversión Anual para el primer año de ejecución.
- Levantamiento listado de representantes y de la Corporación Municipal que participaron en la concertación del Plan de Inversión Municipal Plurianual.

Fase VII: Consolidación y redacción del plan:

- Elaboración de presupuesto consolidado
- Redacción del plan con sus anexos: (ver guía metodológica)
- Planes de Desarrollo Comunitario
- Planes Zonales de Desarrollo Territorial
- Plan de Inversión Municipal Plurianual
- Plan de Inversión Anual

Fase VIII: Socialización, revisión final y edición:

- Jornada para la socialización y validación de los planes con las Corporaciones Municipales y los representantes comunitarios en cabildo abierto (papel de la Corporación y los Patronatos en la gestión)
- Revisión final del documento.
- Edición y entrega de los documentos

Fase IX: Implantación del Plan:

- Elaboración de fichas y perfiles de proyectos
- Preparación y concertación de planes operativos de inversión anual municipal (cada año)
- Jornada de socialización con entes de gobierno y de la cooperación
- Gestión de proyectos

- Ejecución de proyectos

Fase X: Seguimiento y Evaluación:

- Los Patronatos en asambleas comunitarias analizan trimestralmente los avances en la ejecución del plan y reportan a la UTM.
- La Corporación Municipal mensualmente analiza los avances en la ejecución del plan y anualmente evalúa los resultados alcanzados.
- Jornadas de evaluación con representantes zonales una vez al año y reformulan el plan en los casos necesarios.

Para realizar este proceso de planificación donde se capacitaron de 3-5 líderes de cada comunidad, los cuales desarrollarían las asambleas comunitarias en cada una de sus comunidades, se realizaron un total de 10 talleres de capacitación y 40 asambleas comunitarias, con la participación de más de 57 líderes representantes de las diferentes organizaciones y más de 500 ciudadanos, a través de talleres de capacitación, foro y asambleas comunitarias.

En cada una de las asambleas comunitarias y talleres se reflexionaba sobre la situación socioeconómica actual de la comunidad, observados en el documento de línea base y de esa manera se recapacitaba en cuanto a la situación en la que reencuentra el municipio

Surgiendo así potenciales ideas de proyecto las cuales pasaban a la Priorización y presupuestario. Se desarrollaron los diferentes formatos de organizaciones e instituciones existentes que intervienen en la comunidad, se concertó la zonificación municipal, el nombramiento de los representantes ante la asamblea zonal, desarrollando las asambleas zonales, el taller sobre planificación estratégica.

1.7 periodo

El presente Plan de Desarrollo está contemplado ejecutarse en un periodo de diez (10) años del **2015 al 2025**, dentro de este termino de tiempo se ha contemplado los proyectos por tema, determinado la inversión aproximada por año.

No	Ejes temáticos Planes/especiales	Cantidad de proyectos por año											Cantidad de proyectos				
		15	16	17	18	19	20	21	22	23	24	25	sociales	productivos	infraestructura	ambiente	
	Ordenamiento territorial																
	Salud y nutrición	3			1	1							4	1			
	Educación		2	3		2							2		5		
	Recursos naturales y Ambiente	8	11	4		1		1		1		1					27
	Grupos vulnerables	1		3	3	1	1						8		1		
	Vivienda		3	2	2	1		1	2	2				13			
	Agua y saneamiento	1	2		2		1						2		4		
	Economía	2	4	1		1								8			
	Seguridad alimentaria	5	1											4			2
	Tierra	2	2		1		1							4			3
	participación																
	Seguridad ciudadana																
	Infraestructura social		5	5	5	2	1								18		
	Turismo																
	TOTAL	22	30	18	14	9	4	2	2	3		1	16	30	28		32

II. DIAGNÓSTICO SOCIOECONÓMICO DEL MUNICIPIO PRINCIPALES INDICADORES.

2.1 Población

El Municipio de san francisco según datos del (INE), cuenta con una población de 8,225 habitantes de los cuales 4035 son mujeres y 4190 son hombres, distribuidos en 7 comunidades y 3 zonas. En el levantamiento de línea base realizada el 2011 en el municipio de San Francisco reflejaron que se dio una cantidad de 8,262 personas, Al realizar un cálculo tomando como base el promedio de personas en las viviendas.

Cuadro 10. Sobre la Cantidad de Personas por Rango de Edad y Sexo.

Rango de edades	Cantidad de personas	% de personas	Femenino	% femenino	Masculino	% Masculino
Menores de 1 año	216	2.63%	112	2.67%	104	2.58%
De 1-4 años	402	4.89%	202	4.82%	200	4.96%
De 5-6 años	594	7.22%	294	7.02%	300	7.43%
De 7-12 años	1534	18.65%	775	18.50%	759	18.81%
De 13-15 años	802	9.75%	379	9.05%	423	10.48%
De 16-18 anos	677	8.23%	340	8.11%	337	8.35%
De 19-23 años	773	9.40%	377	9.00%	396	9.81%
De 24-30 años	730	8.88%	396	9.45%	334	8.28%
De 31-40 años	857	10.42%	472	11.26%	385	9.54%
De 41-50 años	633	7.70%	316	7.54%	317	7.86%
De 51-64 años	545	6.63%	274	6.54%	271	6.72%
De 65 en adelante	462	5.62	253	6.04%	209	5.18%
TOTAL	8225	100%	4190	100%	4035	100%

Como puede observarse, la mayoría de la población del municipio es joven, tanto que la mitad de la misma (51.83) es menor o igual a 18 años, lo que muestra que es una población que en los próximos años estará presionado por nuevas fuentes de trabajo y nuevos servicios públicos, entre otros aspectos.

2.1.1 SALUD

Este municipio pertenece a la región No.13 con sede en Gracias Lempira. Cuenta con un CESAMO y dos CESAR en el caserío La Cruz Concordia, y otro en la comunidad de Maiquirá estos cuentan con edificios propios construidos por el FHIS, en regulares condiciones.

El índice de desnutrición es de 70.1%, con una tasa de mortalidad infantil de 1.5 %, las principales causas de la mortalidad infantil son: Cardiopatía congénita e insuficiencia cardíaca.

Atendiendo de 15-20 consultas diarias, de igual manera se lleva el control de círculo de embarazadas un día de cada mes, también grupo de hipertensos, campañas de vacunación, campañas de limpieza, cada centro de salud cuenta con pequeños comités voluntarios.

Enfermedades	No. De viviendas donde se manifestó	% del total de viviendas	No. Personas afectadas	% del total de la población
IRAS	276	69.69%	1485	69.69%
Dengue clásico	47	11.83%	252	11.83%
Paludismo	3	0.75%	16	0.75%
Dengue hemorrágico	3	0.75%	16	0.75%
Chagas	3	0.70%	15	0.70%
Alcoholismo	7	1.78%	38	1.78%
Discapacidad 1-18 años	1	0.19%	4	0.19%
Tuberculosis	0	0.05%	1	0.05%
Cáncer	-	0.00%	0	0.00%
Diarreas	40	10.04%	214	10.04%
De la piel	11	2.77%	59	2.77%
Otras	6	1.45%	31	1.45%
Total	396	100%	2131	100%

2.1.2 Servicios Básicos

En el municipio no toda la población cuenta con servicios básicos de agua, letrinas y energía eléctrica; además los servicios de recolección de basura y de aseo de calles no son recibidos ya que la población opta por quemar la basura.

Servicios Básicos existentes en las comunidades del Municipio de San Francisco Lempira.

Tipo de servicio	Nº de viviendas reciben servicio	
	Total	%
Agua domiciliar con pozo	153	10.00%
Agua domiciliar acueducto	813	53.14%
Agua de quebrada fuente	96	6.27%
Servicio sanitario	407	26.60%
Letrina	669	43.73%
Usa la letrina	742	48.50%
Recolección de basura	50	3.27%
Aseo de calles	28	1.83%
Energía eléctrica domiciliar	430	28.10%
Teléfono (hondutel)	6	0.39%
Teléfono (celular)	1108	72.42%
Alumbrado publico	247	16.14%
Mantenimiento de calles	247	16.14%

Fuente: elaboración propia con base a encuesta de hogares

2.1.3 Vivienda

Nº de familias por vivienda	Cantidad de viviendas	
	Total	%
Viviendas con una familia	1380	90.67%
Viviendas con dos familias	127	8.34%
Viviendas con tres familias	13	0.85%
Viviendas con cuatro familias	2	0.13%
Total	1522	100.00%

El cuadro anterior muestra que la cantidad de familias por vivienda predomina una familia por vivienda con un índice del 90.67% por lo que se considera que no hay mucho hacinamiento ya que donde viven más de cuatro familias solo es el 0.13%. Las condiciones de las viviendas establecimos unos parámetros a seguir al momento de las entrevistas; por ejemplo, en condiciones buenas se considera aquellas viviendas que no presentaban ningún tipo de problemas en su estructura a nivel del techo, paredes pisos etc. O aquellas que ofrecen las condiciones necesarias para vivir. Las viviendas en condiciones regulares se estimaron aquellas que presentaban uno o dos problemas pero que ofrece condiciones para vivir sin un alto riesgo durante un tiempo determinado.

En condiciones malas se estimaron aquellas viviendas que presentaban problemas en sus estructuras a nivel de techo, paredes pisos; en esto también hay que considerar el tipo de material que son construidas y sobre estos nos encontramos que la mayor cantidad de viviendas fueron construidas de adobe (97.78%), un 0.72% son de bloque o ladrillo y el restante 0.20% son de madera.

2.1.4 Educación.

EQUIDAD EN EL ACCESO AL SISTEMA GENERAL EDUCATIVO SEGÚN GÉNERO.

Genero	En edad de estudiar	Estudian o han estudiado	%	Están estudiando	%
Varones	2238	2196	50.54%	1266	50.26%
Mujeres	2173	2149	49.46%	1253	49.74%
Total	4417	4345	100.00%	2519	100.00%

Fuente: Elaboración propia con base a encuesta de hogares

Equidad en el acceso al sistema educativo según género en primaria y secundaria:

Genero	En edad primaria	Estudia primaria		Estudia primaria de los que tienen edad		En edad secundaria	Estudia secundaria		Estudiaría de los que tienen edad	
		total	%	total	%		Total	%	total	%
Niños	782	1548	50.87%	809	50.25%	760	382	49.04%	281	50.36%
Niñas	789	1495	49.13%	801	49.75%	719	397	50.96%	277	49.64%
Total	1571	3043	100.00%	1610	100.00%	1479	779	100.00%	558	100.00%

Fuente; elaboración propia con base a encuesta de hogares

Las OMD establecen lograr la igualdad de género en enseñanza primaria y secundaria y al revisar los indicadores observamos que, de los que estudian primaria es 50.87% son niños (as) de los que están en edad de hacerlo por género, lo cual indica en términos relativos que los varones tienen mayor acceso a este nivel. En tanto el nivel de secundaria el 49.04% son varones y 50.96% mujeres.

Economía:

Agrupación de profesiones y oficios de los miembros de la Población en Edad de Trabajar (Mayores de 10 años)

Profesión u oficio	Cantidad	
	Total	%
1. Profesionales universitarios	72	0.81
2. Profesionales secundaria/técnicos	72	3.01
3. Obreros	44	0.68
4. Agricultores y Ganaderos	1804	34.87
5. Artesanos	0	1.46
6. Jornaleros	22	1.71
7. Empresarios-comerciante-vendedores	13	0.87
8. Oficios domésticos	1155	28.60
9. Estudiantes	1396	34.57
10. Discapacitados-jubilados-pensionados-rentista	1396	0.17
Total	4585	100.00

Fuente: Elaboración propia con base a encuesta de hogares

La mayor parte de la población del sexo masculino se dedica al cultivo, de los granos básicos entre ellos maíz, frijol y arroz de los cuales el 34.87 son agricultores y la mayoría de las mujeres se dedica a los oficios domésticos de fuerza labores.

En concordancia con lo ya expuesto, la mayor fuerza de trabajo predominante en el municipio está en el sector primario, específicamente en la producción agropecuario, que representa el 34.87% del total de la población económicamente activa y 2268 se dedican a los oficios domésticos el 37.34%.

2.2 INFRAESTRUCTURA BÁSICA EXISTENTE

RED VIAL: El municipio de San Francisco se localiza aproximadamente a 87 km de la cabecera departamental de Lempira que es el municipio de Gracias. Cuenta con carretera, con dificultades de acceso en época de invierno, el desvío está en la carretera que conduce a municipio de, San Juan a San Miguelito en el departamento de Intibucá, de este desvío es carretera de tierra con superficie balastada con una longitud aproximada de 50 km. También hay otro desvío que se encuentra en el municipio de San Miguelito Intibucá, pasando por el municipio de Dolores también en el mismo departamento.

San Francisco es un municipio que cuya carretera troncal atraviesa el centro del municipio que este conduce a sus aldeas, la cual fue construida en el año 2001, actualmente el municipio ha progresado mucho en comunicación con sus aldeas ya que se han abierto brechas para todas sus aldeas.

ELECTRICIDAD: El municipio de san francisco se encuentra electrificado en un 70% de las comunidades recibiendo el servicio el 65.16% de las viviendas faltando doce de las cuatro comunidades de las cuales actualmente están en proceso.

TELECOMUNICACIONES: Actualmente cuenta con el servicio de telefonía celular de tigo y claro hondureños en un 72.42% de las viviendas y en algunas comunidades la señal es con línea hondureña donde la población no cuenta con el servicio es porque no hay señal.

SOCIAL: En este aspecto se cuenta con diferentes estructuras entre ellas las iglesias católicas y evangélicas que siempre están a nivel de cada comunidad se cuenta con algunas canchas de futbol y baloncesto en centros educativos, para que puedan divertirse los jóvenes en los cuales participan varones y mujeres.

SALUD: En este aspectos se cuenta con un CESAMO y dos CESAR uno ubicado en la comunidad de la cruz concordia y el otro en la comunidad de Maiquirá en el centro de San Francisco cuenta con personal capacitado una doctora en medicina y tres enfermeros (as) auxiliares.

EDUCACION: El sistema educativo del municipio está constituido por 36 centros preescolares (5 oficiales y 14 cepred) A nivel de primaria existen 36 escuelas (6 prohecos y 30 oficiales) el casco urbano cuenta con un centro educativo que es oficial; y un instituto técnico comunitario Jacobo Orellana y un bachillerato en ciencias agropecuarias y un bachillerato en ciencias y letras técnico en computación de educación secundaria con sede en el casco urbano y tres dependencias sistema de aprendizaje tutorial (SAT) .

PRODUCTIVA: En nuestro municipio la mayor actividad productiva de la población son los granos básicos (maíz, frijol, y una minoría con sorgo).

2.3 INSTITUCIONALIDAD PARA EL DESARROLLO

El gobierno municipal actualmente está integrada por 8 regidores un alcalde y un vice-alcalde 5 delo partido nacional y 3 del partido libertad y refundación conforme a la ley de municipalidades esta se reúne 2 veces al mes, celebrando 5 cabildos abiertos por año como mínimo, como parte de la sociedad civil existe una comisión ciudadana de transparencia (CCT) Y un comisionado municipal electo por la cooperación en cabildo abierto de un listado de 7 personas propuestas por la sociedad civil.

2.4 PRESENCIA INSTITUCIONAL EN EL MUNICIPIO

En el municipio tiene presencia directa 4 instituciones de las cuales son públicas además el municipio es apoyado técnicamente por JICA, USAID, FAO, CONEANFO, COCEPREDIL, que están apoyando el fortalecimiento institucional municipal por otro lado la municipalidad está asociada A la mancomunidad CAFEG conformada por 7 municipios de la zona sur de lempira.

2.5 SOCIEDAD CIVIL

San francisco posee diversidad de organizaciones comunitarias, aproximadamente existen 8 tipos de organizaciones de la sociedad civil, de las cuales los codecos son base organizativa comunitaria más importante por su involucramiento en procesos de desarrollo local, y

funcionan como uno de los enlaces más cercanos con la municipalidad así como con las

1	Línea estratégica N°1 AGUA Y SANEAMIENTO	COSTO TOTAL	LOCAL	EXTERNO
---	--	-------------	-------	---------

distintas instituciones de desarrollo que operan en el municipio.

Las organizaciones más comunes son: Codecos, juntas de agua, grupos de iglesia católica y evangélica, sociedad de padres de familia por cada centro educativo, grupos de campesinos son formados para créditos en la cooperativa COMLESUL, cajas rurales, grupos de mujeres, grupos de jóvenes de salud.

III. PLAN DE DESARROLLO DEL MUNICIPAL

3.1 VISION COMPARTIDA

Ser un municipio con condiciones esenciales para el desarrollo, **con los mejores servicios básicos**, teniendo una población **sana y educada**, con la mejor **infraestructura** de la zona sur del departamento a través de la gestión y explotación adecuada de los **recursos Naturales** con el fin de mejorar la calidad de vida de cada uno de los habitantes.

	Objetivo: Mejorar las condiciones de vida de los Habitantes mediante actividades encaminadas a la higiene y saneamiento básico			
	Proyecto: Construcción de un proyecto de agua potable Municipal	12,000,000.00	2,000,000.00	10,000,000.00
2	Línea Nº 2 EDUCACION			
	Objetivo: Lograr una mejor y mayor calidad educativa en todo el municipio, desarrollando suficiente infraestructura, para el nivel preescolar, primario y secundario, a fin de que respondan a las necesidades y demandas de la población para lograr una mayor y mejor formación integral de los niños, jóvenes y adultos			
	Proyecto: Construcción de un aula tecnológica en todas las escuelas del municipio	10,000,000.00	1,000,000.00	9,000,000.00
3	Línea Nº 3 SALUD			
	Objetivo: Mejorar la Calidad de vida de los Habitantes con las mejores atenciones médicas dentro del municipio			
	Proyecto: Construcción de un Laboratorio de análisis clínicos	1,500,000.00	700,000.00	800,000.000
4	Línea Nº 4 INFRAESTRUCTURA			
	Objetivo: mejorar la infraestructura vial del casco Urbano			
	Proyecto: Construcción de 200 mts de concreto Hidráulico	2,000,000.00	300,000,000	1,700,000.00
5	Línea Nº 5 INFRAESTRUCTURA			
	Objetivo: involucrar a los habitantes del municipio a inculcar valores culturales a los Habitantes a través de artes y deportes			
	Proyecto: Construcción del techo de la cancha	900,000.00	450,000.00	450,000.00
6	Línea Nº 6 RECURSOS NATURALES			
	Objetivos: Promover el buen uso de los recursos Naturales del municipio a través de la implementación de técnicas de explotación, áreas de esparcimiento que contribuyan a fortalecer el rubro del turismo con fines económicos y que contribuyan a la recreación y generación de ingresos en el municipio.			
	Proyecto: ley municipal no pesca ni caza por un año	-----	-----	-----

3.2 Líneas y objetivos estratégicos y ejes temáticos de desarrollo territorial.

Fortalezas	Debilidades
<ul style="list-style-type: none"> • El municipio cuenta con micro cuencas Productoras de agua • Sociedad organizada en el municipio 	<ul style="list-style-type: none"> • No se cuenta con un proyecto de agua que venga a satisfacer las necesidades del municipio. • La fuentes de agua disponibles están en pocas manos y es por eso que hay que recurrir a la opción de compra en otro municipio • Falta de un Alcantarillado sanitario en el casco urbano • No se le da un tratamiento adecuado a la basura.

(F-12)

Análisis de las Fortalezas y Debilidades por eje Temático de Intervención Territorial

Departamento: Lempira Municipio: San Francisco Fecha de Aprobación: 27/10/2014

	<ul style="list-style-type: none"> Falta de un mercado municipal con las condiciones adecuadas para el comercio. 	Eje temático: AGUA Y SANEAMIENTO
--	---	--

Eje temático: **EDUCACION**

Fortalezas	Debilidades
<ul style="list-style-type: none"> Contamos con profesionales de buena calidad en el municipio. Interés de la población en estudios medio y superior. 	<ul style="list-style-type: none"> No hay cobertura total de acceso a educación de los niños jóvenes y adultos (infraestructura y plazas) Alto grado de analfabetismo un 45% Alto índice de paternidad y maternidad irresponsable Falta de un centro de capacitación técnica artes y oficios a nivel municipal. Falta de centros recreativos pa los niños. Centros educativos sin las condiciones pedagógicas adecuadas.

Eje temático: **SALUD**

Fortalezas	Debilidades
<ul style="list-style-type: none"> Contamos con un sésamo y dos cesar en las comunidades. 	<ul style="list-style-type: none"> Deficiencia en servicios de salud municipal y comunitaria. Falta de medicamentos en los centros de salud Falta de Capacitaciones constantes a voluntarios de salud No contamos con una ambulancia para el traslado de enfermos a los hospitales

Eje temático: **INFRAESTRUCTURA**

Fortalezas	Debilidades
<ul style="list-style-type: none"> • Ubicación estratégica del municipio • Municipio seguro que facilite la inversión 	<ul style="list-style-type: none"> • Falta de vías de comunicación • Precarias condiciones de vivienda en algunas comunidades • No contamos con una infraestructura vial de las calles del casco urbano y el acceso a las comunidades.

Eje temático: **RECURSOS NATURALES**

Fortalezas	Debilidades
<ul style="list-style-type: none"> • Suelos aptos para cultivos tradicionales y potencial de exportación. • Contamos con lugares eco turístico, pinturas rupestres, cuevas etc. • Disponibilidad de mano de obra calificada para la producción • Contamos con diversidad de recursos naturales. • Zona apta para la ganadería. 	<ul style="list-style-type: none"> • Falta de sistemas de riego para la producción. • Falta de apoyo técnico y crediticio a la agricultura y ganadería. • Deforestación • Uso incontrolado de químicos en la zona

Ejes temáticos de análisis y propuestas para el desarrollo comunitario y preparación de Planes Zonales.

Ejes Temáticos	Variables de Análisis
1. Ordenamiento territorial	Límites territoriales, fuentes de agua, quebradas y ríos, zonas productoras de agua, uso forestal, ubicación vías de comunicación, zonas vulnerables, tenencia de la tierra, áreas relevantes de uso específico, servicios básicos, asentamientos humanos, biodiversidad existente

2. salud y nutrición.	Incidencia de enfermedades, desnutrición, mortalidad materna, mortalidad infantil, atención de parto.
3. Educacion	Niños en edad escolar, niños actualmente estudian por nivel, niños cursan o cursaron un grado, niños estudian ahora, niños no estudian.
4. Recursos naturales y ambiente	Uso de leña para cocinar, bosque, fauna, contaminación existente.
5. Grupos Vulnerables	Niñez, Juventud, Mujeres, Tercera Edad.
6. Vivienda	Tenencia, condiciones, hacinamiento, baños, letrinas, familias por vivienda, problemas de la vivienda, materiales de construcción, energía para cocinar
7. Agua y Saneamiento	Cobertura y calidad del servicio de agua, disposición de la basura, aseo de calles, disposición de excretas
8. Economía	Producción, distribución, consumo, empleo, ingresos, acceso al financiamiento, migración, remesas, producen para la venta, profesiones, oficios, ocupaciones.
9. Seguridad Alimentaria	Ingresos ajustan para alimentarse, producción de alimentos, satisfacen autoconsumo.
10. Tierra	Acceso a la tierra, tenencia de la tierra de los que la trabajan.
11. Participación	Mujeres, hombres.
12. Seguridad Ciudadana	Violencia, robos, homicidios.
13. Infraestructura Social	Vial, electricidad, escuelas, centros de salud, centros comunitarios
14. Turismo	Atractivos, recreación, infraestructura.

3.3 Planes de zonas territoriales

Para la elaboración de los Planes Zonales se realizó la consolidación del mapa de zonificación del municipio seguidamente se seleccionó los representantes de cada zona quienes fueron priorizaron los proyectos zonales, levantando así mismo los listados de sus participantes.

Seguidamente se pasó a la preparación de los planes zonales sobre la base de los proyecto priorizados utilizando el formato (F-7) los cuadros incluyen todos los primeros tres proyectos de cada comunidad, por cada eje temático, según la prioridad definida en la asamblea zonal. Y finalmente la socialización y aprobación de los planes zonales por la Corporación Municipal certificándolos en punto de acta.

(F-07)

LISTADO DE TRES PROYECTOS PRIORIZADOS DE LOS PLANES DE DESARROLLO DE CADA COMUNIDAD, POR ZONA Y POR EJE TEMATICO

Departamento: LEMPIRA Municipio: SAN FRANCISCO Zona: 1 Fecha: 15 /08 / 14 Eje Temático: Salud Y Nutrición

Nº	Nombre Comunidad	Nombre de los Proyectos Priorizados	Costo aproximado
1	La Cruz Concordia	A Construcción de un Materno infantil	900,000.00
		B Dotar de 8 camillas para el centro de salud	50,000.00
		C Dotar de botiquín de medicina	10,000.00
2	Guanijiquil	A Impartir capacitaciones sobre las enfermedades en los pulmones	5,000.00
		B Elaboración de calendarización de visita de enfermera	1,000.00
		C Capacitación al voluntariado de salud	2,000.00
3	Copante	A Dotar de un botiquín de medicamentos	15,000.00
		B Construcción de huertos familiares	10,000.00
		C Campaña de limpieza comunitarias	1,000.00
4	Magdalena	A Construcción de un centro de salud	1,000.000.00
		B Cultivar Huertos Familiares	20,000.00
		C Construcción de letrinas	20,000.00
5	Gelpoa	A Construcción de un centro de salud	100,000.00
		B Capacitación al voluntariado de salud	20,000.00
		C Campañas de limpieza en la comunidad	1,000.00
6	Cuevas	A Dotar de botiquín de medicinas	15,000.00
		B Capacitación sobre diferentes enfermedades	5,000.00
		C Apoyo a los niños desnutridos con alimentación	15,000.00

(F-07)

LISTADO DE TRES PROYECTOS PRIORIZADOS DE LOS PLANES DE DESARROLLO DE CADA COMUNIDAD, POR ZONA Y POR EJE TEMATICO

Departamento: LEMPIRA Municipio: SAN FRANCISCO Zona: 1 Fecha: 15 /08 / 14 Eje Temático: Educación

Nº	Nombre Comunidad	Nombre de los Proyectos Priorizados	Costo aproximado
1	Guanijiquil	A Dotar de material didáctico al centro educativo	10,000.00
		B Dotar de mobiliario	39,000.00
		C reconstrucción de la cerca perimetral	30,000.00
	Concordia	A Construcción de auditorio en la escuela	700,000.00
		B Construcción de la cerca perimetral de la escuela	100,000.00
		C Repello y piso del Jardín de Niños Ventura Ramos	150,000.00
	Magdalena	A Adquisición de 4 estructuras de plazas para maestros	-
		B Equipar el centro básico de computadoras y servicio de internet	500,000.00
		C Construcción de cancha multiusos	700,000.00
	Copante	A Dotar de computadoras en el centro educativo e internet	200,000.00
		B Reconstrucción de la cancha de fútbol	20,000.00
		C Dotar de materiales didácticos	15,000.00
	Gelpoa	A Construcción de la cerca perimetral del jardín de niños, Daniel Ramos Gómez	170,000.00
		B Reparación de la bodega del centro educativo	15,000.00
		C Capacitaciones a los padres sobre educación de sus hijos	3,000.00
	Las Cuevas	A Construcción de un Kinder	500,000.00
		B Reconstrucción de la escuela Hermogenes Díaz	300,000.00
		C Construcción de una bodega para almacenar alimentos en la escuela	300,000.00

(F-07)

LISTADO DE TRES PROYECTOS PRIORIZADOS DE LOS PLANES DE DESARROLLO DE CADA COMUNIDAD, POR ZONA Y POR EJE TEMATICO

Departamento: LEMPIRA Municipio: SAN FRANCISCO Zona: 1 Fecha: 15 /08 / 14 Eje Temático: Recursos naturales y Ambiente

Nº	Nombre Comunidad	Nombre de los Proyectos Priorizados	Costo aproximado
1	Concordia	A Construcción de viveros	20,000.00
		B Siembra de árboles frutales y maderables	15,000.00
		C Dotar de fertilizantes	20,000.00
2	Gelpoa	A Capacitación sobre la ley de la deforestación	3,00.00
		B Capacitación sobre el control de insumos	2,000.00
		C Construcción de fogones	15,000.00
3	Magdalena	A Declaratoria de las zonas hídricas de la comunidad	50,000.00
		B Capacitación sobre protección de flora y fauna	10,000.00
		C Construcción de viveros de diferentes especies	20,000.00
4	Guanijiquil	A Elaboración de viveros de diversas plantas	10,000.00
		B Moderara riega de insumos químicos en fuentes de agua	1,000.00
		C Capacitaciones sobre la caza de animales	3,000.00
5	Copante	A Construcción de fogones mejorados	200,000.00
		B Sistema de riego	150,000.00
		C Capacitación sobre abonos orgánicos	200,000.00
6	Cuevas	A Construcción de un proyecto de fogones	150,000.00
		B Construcción proyectos de letrinas	100,000.00
		C Construcción de un vivero de diversas plantas	50,000.00

(F-07)

LISTADO DE TRES PROYECTOS PRIORIZADOS DE LOS PLANES DE DESARROLLO DE CADA COMUNIDAD, POR ZONA Y POR EJE TEMATICO

Departamento: LEMPIRA Municipio: SAN FRANCISCO Zona: 1 Fecha: 15 /08 / 14 Eje Temático: Grupos Vulnerables: Niñez

Nº	Nombre Comunidad	Nombre de los Proyectos Priorizados	Costo aproximado
	Guanijiquil	A Dotar alimentos y vestuario	10,000.00
		B Incentivos a los niños	10,000.00
		C	
	Concordia	A Incentivos para niños de bajos recursos económicos	15,000.00
		B Dotar de Juegos de patio en el centro educativo	15,000.00
		C Apoyo de útiles y becas	20,000.00
	Magdalena	A Apoyo con vestuario y alimentación	30,000.00
		B Apoyo con juguetes	20,000.00
		C Apoyo con becas	30,000.00
	Copante	A Crear un parque infantil en la escuela	50,000.00
		B Dotar de alimentos a los niños	80,000.00
		C Implementar a la niñez en becas con excelencia académica	20,000.00
	Gelpoa	A Fortalecimiento en el área de AINC (Atención integral a la niñez)	5,000.00
		B Capacitación a los padres de familia sobre seguridad alimentaria	3,000.00
		C Dotar de Juguetes a los niños	10,000.00
	Las Cuevas	A Apoyo de Mobiliario Escolar	30,000.00
		B Dotar de útiles escolares y becas para alumnos del centro educativo	15,000.00
		C Merienda escolar	-

(F-07)

LISTADO DE TRES PROYECTOS PRIORIZADOS DE LOS PLANES DE DESARROLLO DE CADA COMUNIDAD, POR ZONA Y POR EJE TEMATICO

Departamento: LEMPIRA Municipio: SAN FRANCISCO Zona: 1 Fecha: 15 /08 / 14 Eje Temático: Juventud

Nº	Nombre Comunidad	Nombre de los Proyectos Priorizados	Costo aproximado
1	Concordia	A Construcción de la cerca y alumbrado de la cancha de futbol	80,000.00
		B Construcción de una cancha basquetbol	300,000.00
		C Dotar de implementos deportivos	20,000.00
2	Magdalena	A Construcción de un centro de capacitación sobre oficios	1,000.000.00
		B Construcción de cerca de cancha de futbol y alumbrado eléctrico	500,000.00
		C Dotar de instrumentos musicales	200,000.00
3	Copante	A Reparación de cancha de futbol	200,000.00
		B Dotar de instrumentos musicales	50,000.00
		C Dotar de uniformes de futbol	15,000.00
4	Juanijiquil	A Dotar de implementos deportivos	15,000.00
		B Talleres de carpintería	6,000.00
		C Dotar de instrumentos musicales	30,000.00
5	Cuevas	A Dotar de implementos deportivos	15,000.00
		B Dotar de instrumentos musicales	50,000.00
		C Taller de carpintería y albañilería	15,000.00
6	Gelpoa	A Dotar de balones y uniformes de futbol	20,000.00
		B Impartir talleres de diferentes modalidades carpintería y saterria	30,000.00
		C Dotar de instrumentos musicales	50,000.00

(F-07)

LISTADO DE TRES PROYECTOS PRIORIZADOS DE LOS PLANES DE DESARROLLO DE CADA COMUNIDAD, POR ZONA Y POR EJE TEMATICO

Departamento: LEMPIRA Municipio: SAN FRANCISCO Zona: 1 Fecha: 15 /08 / 14 Eje Temático: Grupos Vulnerables: Mujeres

Nº	Nombre Comunidad	Nombre de los Proyectos Priorizados	Costo aproximado
	Guanijiquil	A Taller de corte y confección	10,000.00
		B Taller de repostería y panadería	10,000.00
		C Capacitaciones sobre los derechos de la mujer	5,000.00
	Concordia	A Taller de Corte y confección	20,000.00
		B Fortalecimiento de cajas rurales	
		C Construcción de una glorieta	100,000.00
	Magdalena	A Apoyo Financiero sobre mi pymes	100,000.00
		B Capacitación sobre Procesamiento de alimentos y equipamiento	30,000.00
		C Equipo para corte y confección	50,000.00
	Copante	A Taller de corte y confección	10,000.00
		B Taller sobre panadería y repostería	15,000.00
		C Fortalecer cajas rurales en la comunidad	-
	Gelpoa	A Taller sobre Equidad de genero	4,000.00
		B Capacitación sobre violencia domestica	3,000.00
		C Talleres de corte y confección	10,000.00
	Las Cuevas	A Impartir talleres en diferentes modalidades y oficios	10,000.00
		B Apoyo con huertos familiares y árboles frutales	12,000.00
		C financiamiento a grupo de mujeres	25,000.00

(F-07)

LISTADO DE TRES PROYECTOS PRIORIZADOS DE LOS PLANES DE DESARROLLO DE CADA COMUNIDAD, POR ZONA Y POR EJE TEMATICO

Departamento: LEMPIRA Municipio: SAN FRANCISCO Zona: 1 Fecha: 15 /08 / 14 Eje Temático: Tercera edad

Nº	Nombre Comunidad	Nombre de los Proyectos Priorizados	Costo aproximado
1	Magdalena	A Subsidiar a personas de la tercera edad	100,000.00
		B Apoyo con exámenes médicos medicinas y nutrición	30,000.00
		C Construcción de un asilo y su financiamiento	900,000.00
2	Concordia	A Involucrar en los bonos de la tercera edad	10,000.00
		B Dotar de alimentos y medicinas	20,000.00
		C Construcción de un asilo de ancianos	900,000.00
3	Copante	A Involucrar en los bonos de la tercera edad	30,000.00
		B Dotar de alimentos de la tercera edad	20,000.00
		C	
4	Juanijquil	A Involucrar en el bono de la tercera edad	100,000.00
		B Dotar de alimentos y vestuario	50,000.00
		C	
5	Las Cuevas	A Brindar atención médica a ancianos	10,000.00
		B Apoyo en alimentación	15,000.00
		C Involucrar en el bono de la tercera edad	20,000.00
6	Gelpoa	A	
		B	
		C	

(F-07)

LISTADO DE TRES PROYECTOS PRIORIZADOS DE LOS PLANES DE DESARROLLO DE CADA COMUNIDAD, POR ZONA Y POR EJE TEMATICO

Departamento: LEMPIRA Municipio: SAN FRANCISCO Zona: 1 Fecha: 15 /08 / 14 Eje Temático: Vivienda

Nº	Nombre Comunidad	Nombre de los Proyectos Priorizados	Costo aproximado
	Guanijiquil	A Construcción y mejoramiento de viviendas	200,000.00
		B Construcción de 14 viviendas en el copinol	1,000,000.00
		C Apertura de calles en el centro de la comunidad	100,000.00
	Concordia	A Construcción de 50 viviendas a personas de escasos recursos económicos	500,000.00
		B Mejoramiento de viviendas	800,000.00
		C Apoyo con 70 eco fogones	480,000.00
	Magdalena	A Construcción y mejoramiento de viviendas	300,000.00
		B Apoyo con eco fogones	300,000.00
		C Construcción de granja para animales domésticos	50,000.00
	Copante	A Mejoramiento de viviendas	200,000.00
		B Construcción de Fogones Mejores	20,000.00
		C	
	Gelpoa	A Mejoramiento de viviendas	300,000.00
		B Construcción de un proyecto de letrinizacion	100,000.00
		C Campañas de limpieza	-
	Las Cuevas	A Construcción de 30 viviendas a familias de escasos recursos económicos	500,000.00
		B Mejoramiento de 40 viviendas	700,000.00
		C	

(F-07)

LISTADO DE TRES PROYECTOS PRIORIZADOS DE LOS PLANES DE DESARROLLO DE CADA COMUNIDAD, POR ZONA Y POR EJE TEMATICO

Departamento: LEMPIRA Municipio: SAN FRANCISCO Zona: 1 Fecha: 15 /08 / 14 Eje Temático: Agua y Saneamiento

Nº	Nombre Comunidad	Nombre de los Proyectos Priorizados	Costo aproximado
	Copante	A Construcción de sistema de riego	1,000.000.00
		B Construcción de un proyecto de agua potable a nivel municipal	900,000.00
		C	
	Guanijiquil	A Construcción de agua potable	1,000.000.00
		B Construcción de letrinas	100,000.00
		C Protección de las fuentes de agua	50,000.00
	Las Cuevas	A Construcción de un proyecto de agua potable	1,000.000.00
		B Protección de pozos en la comunidad	5,000.00
		C Construcción de pilas	20,000.00
	Concordia	A Construcción de un proyecto de agua potable	700,000.00
		B Construcción de un proyecto de letrinizacion	40,000.00
		C Alcantarillado de aguas negras	100,000.00
	Magdalena	A Construcción de un proyecto de agua	500,000.00
		B Proyecto recolección agua lluvias	200,000.00
		C Filtros para purificación de agua	300,000.00
	Gelpoa	A Construcción de un proyecto de agua	1,000.000.00
		B Mejoramiento de microcuencas	50,000.00
		C Reforestación alas fuentes de agua	20,000.00

(F-07)

LISTADO DE TRES PROYECTOS PRIORIZADOS DE LOS PLANES DE DESARROLLO DE CADA COMUNIDAD, POR ZONA Y POR EJE TEMATICO

Departamento: LEMPIRA Municipio: SAN FRANCISCO Zona: 1 Fecha: 15 /08 / 14 Eje Temático: Economía

Nº	Nombre Comunidad	Nombre de los Proyectos Priorizados	Costo aproximado
1	Concordia	A Crear cajas rurales	60,000.00
		B Apoyo a la agricultura con fertilizantes y insumos	100,000.00
		C	
2	Guanijquil	A Crear cajas rurales	10,000.00
		B Crear pequeñas empresas	20,000.00
		C	
3	Magdalena	A Apoyo a los agricultores con sistemas de riego	100,000.00
		B Apoyo con insumos y equipo para agricultores	50,000.00
		C Apoyo con financiamiento a iniciativas empresariales a agricultores	60,000.00
4	Las Cuevas	A Apoyo con insumos equipo a los agricultores	20,000.00
		B Apoyo en fortalecimiento en cajas rurales	200,000.00
		C	
5	Copante	A Crear cajas rurales	15,000.00
		B Apoyo a agricultores de abonos y insumos	10,000.00
		C Apoyo a pequeños ganaderos	20,000.00
6	Gelpoa	A Capacitación sobre iniciativa empresarial	10,000.00
		B Fortalecimiento de las cajas rurales	80,000.00
		C Creación de micro empresas	400,000.00

(F-07)

LISTADO DE TRES PROYECTOS PRIORIZADOS DE LOS PLANES DE DESARROLLO DE CADA COMUNIDAD, POR ZONA Y POR EJE TEMATICO

Departamento: LEMPIRA Municipio: SAN FRANCISCO Zona: 1 Fecha: 15 /08 / 14 Eje Temático: Seguridad Alimentaria

Nº	Nombre Comunidad	Nombre de los Proyectos Priorizados	Costo aproximado
	Guanijiquil	A Apoyo con semilla para productores	25,000.00
		B Dotar de insumos agrícolas	15,000.00
		C	
	Concordia	A Apoyo con semilla mejorada	10,000.000
		B	
		C	
	Magdalena	A Apoyo a la producción de cultivos adaptados a la zona	30,000.00
		B Apoyo con semilla para huertos familiares	15,000.00
		C Mejoramiento de especies de animales que contribuyan a la alimentación	10,000.00
	Copante	A Apoyo con huertos familiares	5,000.00
		B	
		C	
	Gelpoa	A	
		B	
		C	
	Las Cuevas	A Apoyo a la producción de cultivos adaptados a la zona	10,000.00
		B Apoyo con semilla para huertos familiares	10,000.00
		C capacitación para elaborar abono orgánico	5,000.00

(F-07)

LISTADO DE TRES PROYECTOS PRIORIZADOS DE LOS PLANES DE DESARROLLO DE CADA COMUNIDAD, POR ZONA Y POR EJE TEMATICO

Departamento: LEMPIRA Municipio: SAN FRANCISCO Zona: 1 Fecha: 15 /08 / 14 Eje Temático: Tierra

Nº	Nombre Comunidad	Nombre de los Proyectos Priorizados	Costo aproximado
	Guanijiquil	A Compra de lote de terreno para kínder	200,000.00
		B Compra de un terreno para una casa comunal	200,000.00
		C Compra de un terreno para la construcción de una iglesia	200,000.00
	Concordia	A	
		B	
		C	
	Magdalena	A Estudios sobre análisis de suelo para la adaptación de cultivos	30,000.00
		B Capacitación sobre la elaboración de abonos orgánicos	5,000.00
		C Diversificación de la producción con sistemas agroforestales	10,000.00
	Copante	A	
		B	
		C	
	Gelpoa	A	
		B	
		C	
	Las Cuevas	A Compra de un terreno para un cementerio	80,000.00
		B	
		C	

(F-07)

LISTADO DE TRES PROYECTOS PRIORIZADOS DE LOS PLANES DE DESARROLLO DE CADA COMUNIDAD, POR ZONA Y POR EJE TEMATICO

Departamento: LEMPIRA Municipio: SAN FRANCISCO Zona: 1 Fecha: 15 /08 / 14 Eje Temático: participación

Nº	Nombre Comunidad	Nombre de los Proyectos Priorizados	Costo aproximado
	Guanijiquil	A Impartir capacitaciones sobre la autoestima	2,000.00
		B involucrarse en diferentes instituciones	-
		C Capacitaciones sobre oficios a la juventud	3,000.00
	Concordia	A	
		B	
		C	
	Magdalena	A Capacitación sobre autoestima	2,000.00
		B Capacita citas para recuperar la cultura de nuestros pueblos	2,000.00
		C Capacitación sobre diferentes enfermedades	4,000.00
	Copante	A	
		B	
		C	
	Gelpoa	A	
		B	
		C	
	Las Cuevas	A Capacitación sobre el autoestima	2,000.00
		B Capacitación para recuperar la cultura de los pueblos	2,000.00
		C Capacitación sobre enfermedades de transmisión sexual	2,000.00

(F-07)

LISTADO DE TRES PROYECTOS PRIORIZADOS DE LOS PLANES DE DESARROLLO DE CADA COMUNIDAD, POR ZONA Y POR EJE TEMATICO

Departamento: LEMPIRA Municipio: SAN FRANCISCO Zona: 1 Fecha: 15 /08 / 14 Eje Temático: Seguridad Ciudadana

Nº	Nombre Comunidad	Nombre de los Proyectos Priorizados	Costo aproximado
	Guanijiquil	A Formar mesa ciudadana en la comunidad	-
		B	
		C	
	Concordia	A	
		B	
		C	
	Magdalena	A Apoyo logístico a las mesas ciudadanas	10,000.00
		B Capacitación sobre leyes	2,000.00
		C Capacitación sobre seguridad ciudadana	2,000.00
	Copante	A Establecer mesas ciudadanas	-
		B	
		C	
	Gelpoa	A	
		B	
		C	
	Las Cuevas	A Formar mesa ciudadana	-
		B	
		C	

(F-07)

LISTADO DE TRES PROYECTOS PRIORIZADOS DE LOS PLANES DE DESARROLLO DE CADA COMUNIDAD, POR ZONA Y POR EJE TEMATICO

Departamento: LEMPIRA Municipio: SAN FRANCISCO Zona: 1 Fecha: 15 /08 / 14 Eje Temático: infraestructura

Nº	Nombre Comunidad	Nombre de los Proyectos Priorizados	Costo aproximado
1	Concordia	A Ampliación de electrificación los cocos, el capulín, pedregal	800,000.00
		B Ampliación de calle de la cruz a Gelpoa de la cruz a las marías	1,500,000.00
		C Cerca de la iglesia evangélica ríos de Agua Viva	80,000.00
2	Las Cuevas	A Reparación de carretera con caja puente de concordia hacia la comunidad de las cuevas	500,000.00
		B Construcción de la casa de oración	300,000.00
		C Ampliación de energía eléctrica al caserío del nazon	600,000.00
3	Guanijiquil	A Ampliación de energía de la comunidad de las cuevas a la comunidad de el Guanijiquil	600,000.00
		B Apertura de carretera de los llanitos al Guanijiquil y al rio Jupual	700,000.00
		C Construcción de cancha de futbol	200,000.00
4	Copante	A Construcción del puente vehicular en el rio guarajanbala	150,000.00
		B Reconstrucción del puente hamaca del rio guarajanbala	300,000.00
		C Construcción de un puente vehicular en el rio Jupual	500,000.00
5	Magdalena	A Reparación de carretera de segunda mano , alcantarillado y construcción de puente rio guarajanbala	25,000.000.00
		B Electrificación de caseríos Chiricordia y pedregal	1,500.00
		C Apertura de calle hacia el campo santo el pedregal y el cacaguatal	300,000.00
6	Gelpoa	A Mejoramiento de la casa de oración	100,000.00
		B Reparación de carretera	200,000.00
		C Apertura de carretera de los llanitos al rio Jupual	1,000.000.00

(F-07)

LISTADO DE TRES PROYECTOS PRIORIZADOS DE LOS PLANES DE DESARROLLO DE CADA COMUNIDAD, POR ZONA Y POR EJE TEMATICO

Departamento: LEMPIRA Municipio: SAN FRANCISCO Zona: 1 Fecha: 15 /08 / 14 Eje Temático: Turismo

Nº	Nombre Comunidad	Nombre de los Proyectos Priorizados	Costo aproximado
1	Cuevas	A Apertura de carretera al rio Jupual	200,000.00
		B Construcción de una cancha de basquetbol	300,000.00
		C	
2	Concordia	A Apertura de la carretera hacia la cueva pintada	250,000.00
		B	
		C	
3	Guanijiquil	A Construcción de vías de acceso al rio Jupual	500,000.00
		B Promover las cascadas del saltón	100,000.00
		C Promover el balneario de la posa bruja del rio Jupual	100,000.00
4	Magdalena	A Construcción caja puente hacia el agua caliente en quebrada en Chiricordia	100,000.00
		B Construcción de bancas en áreas recreativas	30,000.00
		C Construcción de un parque	50,000.00
5	Copante	A Apoyo a aguas termales	100,000.00
		B Apoyo en construcción de parque recreativo	200,000.00
		C	
6	Gelpoa	A Mejoramiento de las zona cueva del cerro	50,000.00
		B Mejoramiento de la cueva del sol	100,000.00
		C	

(F-07)

LISTADO DE TRES PROYECTOS PRIORIZADOS DE LOS PLANES DE DESARROLLO DE CADA COMUNIDAD, POR ZONA Y POR EJE TEMATICO

Departamento: LEMPIRA Municipio: SAN FRANCISCO Zona: 2 Fecha: 15 /08 / 14 Eje Temático: **Salud Y Nutrición**

Nº	Nombre Comunidad	Nombre de los Proyectos Priorizados	Costo aproximado
1	Las Marías	A. implementar huertos familiares	8,000.00
		B. producción agrícola	25,000.00
		C.	
2	Las Anonas	A. Implementar huertos familiares	5,000.00
		B. Dotar de un Botiquín de medicamentos	15,000.00
		C. Llevar a cabo campañas de limpieza	-
3	Las Aradas	A. Construcción de un centro de salud	900,000.00
		B. Huertos familiares	5,000.00
		C. Capacitación a voluntarios de salud	2,000.00
4	Rorruca	A. Construcción de un centro de salud	900,000.00
		B. Contar con una plaza de enfermería	-
		C. Abastecimiento de medicamentos(botiquín)	20,000.00
5	La Ceibita	A. proyecto de letrinizacion	50,000.00
		B. huertos familiares	3,000.00
		C. Dotar de un botiquín de medicamentos	15,000.00
6	Los Cerritos	A. Dotar de un botiquín De medicamentos	10,000.00
		B. Capacitaciones sobre las enfermedades más comunes en la comunidad	3,000.00
		C.	

(F-07)

LISTADO DE TRES PROYECTOS PRIORIZADOS DE LOS PLANES DE DESARROLLO DE CADA COMUNIDAD, POR ZONA Y POR EJE TEMATICO

Departamento: LEMPIRA Municipio: SAN FRANCISCO Zona: 2 Fecha: 15 /08 / 14 Eje Temático: Educación

Nº	Nombre Comunidad	Nombre de los Proyectos Priorizados	Costo aproximado
1	Las Marías	A. Construcción de una cocina para la escuela	400,000.00
		B. Apoyo de material didáctico	-
		C.	
2	Las Anonas	A. Construcción de un aula para jardín de niños	600,000.00
		B. Apoyo con mobiliario, para el jardín de niños y la escuela	60,000.00
		C. Construcción de la cerca perimetral de la escuela	100,000.00
3	Las Aradas	A. Construcción de un kínder	700,000.00
		B. Gestión de 2 plazas para maestros	-
		C. Dotar de material didáctico al centro educativo	40,000.00
4	Rorruca	A. Construcción de aulas para un centro básico	1,000,000.00
		B. incremento de 4 plazas para maestros	-
		C. Reconstrucción de 5 aulas escolares	500,000.00
5	La Ceibita	A. Construcción de la cerca perimetral de la escuela	100,000.00
		B. Dotar de equipo y mobiliarios al centro educativo	40,000.00
		C. Construcción de aulas 2 escolares	600,000.00
6	Los Cerritos	A. Reconstrucción de techo de la escuela	300,000.00
		B. Reconstrucción de la cerca de la escuela	80,000.00
		C. Construcción de una cocina	500,000.00

(F-07)

LISTADO DE TRES PROYECTOS PRIORIZADOS DE LOS PLANES DE DESARROLLO DE CADA COMUNIDAD, POR ZONA Y POR EJE TEMATICO

Departamento: LEMPIRA Municipio: SAN FRANCISCO Zona: 2 Fecha: 15 /08 / 14 Eje Temático: **Recursos Naturales y Ambiente**

Nº	Nombre Comunidad	Nombre de los Proyectos Priorizados	Costo aproximado
1	Las Marías	A. Talleres sobre flora y fauna	3,000.00
		B. Talleres sobre preparación de insumos caseros	5,000.00
		C.	
2	Las Anonas	A. Construcción de árboles frutales y maderables	10,000.00
		B. Capacitación como elaborar químicos caseros	5,000.00
		C. Construcción de fogones mejorados	10,000.00
3	Las Aradas	A Construcción de fogones mejorados	10,000.00
		B. Aplicar la ley de la deforestación	1,000.00
		C. Aplicar la ley de la flora y la fauna	1,000.00
4	Rorruca	A Aplicar la ley de la flora y la fauna	1,000.00
		B. Disminuir la riega de insumos	1,000.00
		C. Aplicar la ley de la deforestación	1000.00
5	La Ceibita	A. Construcción de viveros de árboles frutales y maderables	5,000.00
		B. Dotar de insumos de fumigación	4,000.00
		C. Apoyo en fertilizantes	5,000.00
6	Los Cerritos	A.	
		B.	
		C.	

(F-07)

LISTADO DE TRES PROYECTOS PRIORIZADOS DE LOS PLANES DE DESARROLLO DE CADA COMUNIDAD, POR ZONA Y POR EJE TEMATICODepartamento: LEMPIRA Municipio: SAN FRANCISCO Zona: 2 Fecha: 15 /08 / 14 Eje Temático: Grupos Vulnerables. Niñez

Nº	Nombre Comunidad	Nombre de los Proyectos Priorizados	Costo aproximado
1	Las Marías	A. Dotar de útiles escolares	25,000.00
		B. Construcción de un parque infantil	200,000.00
		C. Construcción de una piscina infantil	80,000.00
2	Las Anonas	A. Dotar de útiles escolares	20,000.00
		B. Implementar un comedor infantil	50,000.00
		C. un parque recreación infantil	90,000.00
3	Las Aradas	A. Dotar de medicinas y alimentos	10,000.00
		B. Capacitación sobre procesamiento de alimentos	5,000.00
		C. Dotar de material didáctico	10,000.00
4	Rorruca	A. Bonos, becas, alimentación	-
		B. Dotar de útiles escolares	30,000.00
		C.	
5	La Ceibita	A. Dotar de alimentos y medicinas	50,000.00
		B. Dotar de útiles escolares	30,000.00
		C.	
6	Los Cerritos	A. Dotar de juegos de patio	30,000.00
		B.	
		C.	

(F-07)

LISTADO DE TRES PROYECTOS PRIORIZADOS DE LOS PLANES DE DESARROLLO DE CADA COMUNIDAD, POR ZONA Y POR EJE TEMATICO

Departamento: LEMPIRA Municipio: SAN FRANCISCO Zona: 2 Fecha: 15 /08 / 14 Eje Temático: Juventud

Nº	Nombre Comunidad	Nombre de los Proyectos Priorizados	Costo aproximado
1	Las Marías	A Construcción de una cancha de futbol	10,000.00
		B Dotar de implementos deportivos	10,000.00
		C Talleres de carpintería	15,000.00
2	Las Anonas	A Dotar de implementos deportivos	10,000.00
		B.Talleres de carpintería	15,000.00
		C Reconstrucción de la cancha de futbol	10,000.00
3	Las Aradas	A construcción de cancha de futbol	150,000.00
		B Construcción de una cancha de basquetbol	10,000.00
		C Dotar de instrumentos musicales	50,000.00
4	Rorruca	A Impartir talleres de sastrería y carpintería	25,000.00
		B Dotar de implementos deportivos	10,000.00
		C Crear un programa de oficios de carpintería , sastrería y corte y confesión	30,000.00
5	La Ceibita	A construcción de una cancha de futbol	150,000.00
		B Dotar de implementos deportivos	10,000.00
		C Talleres de carpintería	15,000.00
6	Los Cerritos	A Construcción de una cancha de futbol	150,000.00
		B Talleres de carpintería	15,000.00
		C Dotar de implementos deportivos	10,000.00

(F-07)

LISTADO DE TRES PROYECTOS PRIORIZADOS DE LOS PLANES DE DESARROLLO DE CADA COMUNIDAD, POR ZONA Y POR EJE TEMATICO

Departamento: LEMPIRA Municipio: SAN FRANCISCO Zona: 2 Fecha: 15 /08 / 14 Eje Temático: Mujeres

Nº	Nombre Comunidad	Nombre de los Proyectos Priorizados	Costo aproximado
1	Las Marías	A. Taller de panadería y sastrería	15,000.00
		B.	
		C.	
2	Las Anonas	A. Talleres sobre corte y confección	25,000.00
		B. Taller sobre panadería	10,000.00
		C. capacitación sobre procesamiento de alimentos	5,000.00
3	Las Aradas	A. Fortalecimiento de cajas rurales	25,000.00
		B. Talleres de panadería y repostería	20,000.00
		C. Apoyo una granja Avícola	100,000.00
4	Rorruca	A. Fortalecer cajas rurales financiamiento	25,000.00
		B. Bono diez mil	-
		C. Apoyo a mujeres lactantes	5,000.00
5	La Ceibita	A. Taller sobre corte y confección	20,000.00
		B. Taller de panadería	5,000.00
		C. Apoyo con cajas rurales	25,000.00
6	Los Cerritos	A. impartir talleres de sastrería	20,000.00
		B.	
		C.	

(F-07)

LISTADO DE TRES PROYECTOS PRIORIZADOS DE LOS PLANES DE DESARROLLO DE CADA COMUNIDAD, POR ZONA Y POR EJE TEMATICODepartamento: LEMPIRA Municipio: SAN FRANCISCO Zona: 2 Fecha: 15 /08 / 14 Eje Temático: **Tercera Edad**

Nº	Nombre Comunidad	Nombre de los Proyectos Priorizados	Costo aproximado
1	Las Marías	A	
		B	
		C	
2	Las Anonas	A	
		B	
		C	
3	Las Aradas	A Apoyo con alimentos y medicinas	5,000.00
		B Brindar atención medica	20,000.00
		C Involucrarlos en el bono de la tercera edad	2,000.00
4	Rorruca	A	
		B	
		C	
5	La Ceibita	A	
		B	
		C	
6	Los Cerritos	A	
		B	
		C	

(F-07)

LISTADO DE TRES PROYECTOS PRIORIZADOS DE LOS PLANES DE DESARROLLO DE CADA COMUNIDAD, POR ZONA Y POR EJE TEMATICODepartamento: LEMPIRA Municipio: SAN FRANCISCO Zona: 2 Fecha: 15 /08 / 14 Eje Temático: Vivienda

Nº	Nombre Comunidad	Nombre de los Proyectos Priorizados	Costo aproximado
1	Las Marías	A Mejoramiento de viviendas	100,000.00
		B	
		C	
2	Las Anonas	A Construcción de viviendas	200,000.00
		B Reconstrucción de viviendas	150,000.00
		C	
3	Las Aradas	A Construcción de 25 viviendas	200,000.00
		B Mejoramiento de pisos y repello	150,000.00
		C Reconstrucción de 30 techos	250,000.00
4	Rorruca	A Reconstrucción de techo de 75 casas de habitación	200,000.00
		B Construcción de 20 viviendas	300,000.00
		C Construcción de fogones mejorados	100,000.00
5	La Ceibita	A Mejoramiento de viviendas	50,000.00
		B Construcción de 15 viviendas	250,000.00
		C Dotar de un lote de silos metálicos	20,000.00
6	Los Cerritos	A Mejoramiento de viviendas	50,000.00
		B Construcción de letrinas	15,000.00
		C	

(F-07)

LISTADO DE TRES PROYECTOS PRIORIZADOS DE LOS PLANES DE DESARROLLO DE CADA COMUNIDAD, POR ZONA Y POR EJE TEMATICO

Departamento: LEMPIRA Municipio: SAN FRANCISCO Zona: 2 Fecha: 15 /08 / 14 Eje Temático: **Agua y saneamiento**

Nº	Nombre Comunidad	Nombre de los Proyectos Priorizados	Costo aproximado
1	Las Marías	A. Construcción de un proyecto de agua potable	700,000.00
		B. proyecto de letrinizacion	80,000.00
		C.	
2	Las Anonas	A. Construcción de un proyecto de agua potable	500,000.00
		B. Construcción de un proyecto de letrinizacion	100,000.00
		C	
3	Las Aradas	A. Construcción de un proyecto de agua potable	500,000.00
		B. Construcción de letrinas	100,000.00
		C. Reconstrucción de fuente de agua en la cerca perimetral	80,000.00
4	Rorruca	A. Construcción de un proyecto de letrinizacion	100,000.00
		B. Construcción de un proyecto de agua potable	700,000.00
		C. Construcción de pilas	70,000.00
5	La Ceibita	A. Construcción de un proyecto de agua potable	700,000.00
		B. Construcción de un sistema de riego	150,000.00
		C.	
6	Los Cerritos	A. Construcción de un proyecto de agua potable	500,000.00
		B.	
		C.	

(F-07)

LISTADO DE TRES PROYECTOS PRIORIZADOS DE LOS PLANES DE DESARROLLO DE CADA COMUNIDAD, POR ZONA Y POR EJE TEMATICODepartamento: LEMPIRA Municipio: SAN FRANCISCO Zona: 2 Fecha: 15 /08 / 14 Eje Temático: Economía

Nº	Nombre Comunidad	Nombre de los Proyectos Priorizados	Costo aproximado
1	Las Marías	A Crear cajas rurales	10,000.00
		B	
		C	
2	Las Anonas	A	
		B	
		C	
3	Las Aradas	A Formación de micro empresas	20,000.00
		B Fortalecimiento de cajas rurales	15,000.00
		C	
4	Rorruca	A Dotar de fertilizantes a agricultores	5,000.00
		B Construcción de un sistema de riego	15,000.00
		C Crear cajas rurales	10,000.00
5	La Ceibita	A	
		B	
		C	
6	Los Cerritos	A Crear cajas rurales	10,000.00
		B	
		C	

(F-07)

LISTADO DE TRES PROYECTOS PRIORIZADOS DE LOS PLANES DE DESARROLLO DE CADA COMUNIDAD, POR ZONA Y POR EJE TEMATICODepartamento: LEMPIRA Municipio: SAN FRANCISCO Zona: 2 Fecha: 15 /08 / 14 Eje Temático: **Seguridad Alimentaria.**

Nº	Nombre Comunidad	Nombre de los Proyectos Priorizados	Costo aproximado
1	Las Marías	A.	
		B.	
		C.	
2	Las Anonas	A.	
		B.	
		C.	
3	Las Aradas	A. Apoyo con fertilizantes y semilla mejorada	20,000.00
		B. sistemas de riego	100,000.00
		C.	
4	Rorruca	A.	
		B.	
		C.	
5	La Ceibita	A.	
		B.	
		C.	
6	Los Cerritos	A.	
		B.	
		C.	

(F-07)

LISTADO DE TRES PROYECTOS PRIORIZADOS DE LOS PLANES DE DESARROLLO DE CADA COMUNIDAD, POR ZONA Y POR EJE TEMATICODepartamento: LEMPIRA Municipio: SAN FRANCISCO Zona: 2 Fecha: 15 /08 / 14 Eje Temático: **Seguridad ciudadana**

Nº	Nombre Comunidad	Nombre de los Proyectos Priorizados	Costo aproximado
1	Las Marías	A.	
		B.	
		C.	
2	Las Anonas	A.	
		B.	
		C	2,000.00
3	Las Aradas	A. capacitación a los miembros de la mesa ciudadana	10,000.00
		B. Apoyo económico a los miembros que integran la mesa ciudadana	
		C.	
4	Rorruca	A.	
		B.	
		C.	
5	La Ceibita	A.	
		B.	
		C.	
6	Los Cerritos	A.	
		B.	
		C.	

(F-07)

LISTADO DE TRES PROYECTOS PRIORIZADOS DE LOS PLANES DE DESARROLLO DE CADA COMUNIDAD, POR ZONA Y POR EJE TEMATICODepartamento: LEMPIRA Municipio: SAN FRANCISCO Zona: 2 Fecha: 15 /08 / 14 Eje Temático: Infraestructura

Nº	Nombre Comunidad	Nombre de los Proyectos Priorizados	Costo aproximado
1	Las Marías	A Construcción de un puente en el rio Tamaque	500,000.00
		B Ampliación de electrificación	200,000.00
		C Apertura de carretera del sésamo de San Francisco por el pajuil	300,000.00
2	Las Anonas	A Construcción de un proyecto de electrificación	1,000.000.00
		B Construcción de un puente sobre el rio Tamaque	500,000.00
		C Reconstrucción y cerca de la casa comunal	200,000.00
3	Las Aradas	A Construcción de proyecto de electrificación	1,000.000
		B Reparación de carretera alcantarillado y balas treo	150,000.00
		C Construcción del puente hamaca en el rio Tamaque	200,000.00
4	Rorruca	A Reconstrucción de carretera	100,000.00
		B Construcción un proyecto de electrificación	500,000.00
		C Construcción de una casa comunal	200,000.00
5	La Ceibita	A Construcción de puente en el rio Tamaque	500,000.00
		B reparación de carretera	200,000.00
		C Ampliación del proyecto de electrificación	150,000.00
6	Los Cerritos	A Construcción del puente en el rio san Juan	500,000.00
		B Construcción de la casa de oración	300,000.00
		C Reparación de la carretera y cuneteado y balas treo	100,000.00

ZONA 3

(F-07)

LISTADO DE TRES PROYECTOS PRIORIZADOS DE LOS PLANES DE DESARROLLO DE CADA COMUNIDAD, POR ZONA Y POR EJE TEMATICO

Departamento: LEMPIRA Municipio: SAN FRANCISCO Zona: 3 Fecha: 15 /08 / 14 Eje Temático: EDUCACION

Nº	Nombre Comunidad	Nombre de los Proyectos Priorizados	Costo aproximado
1	San Francisco	A. Ampliación del edificio y reconstrucción del jardín de niños	900,000.00
		B. Reconstrucción de la cerca perimetral de la escuela urbana	200,000.00
		C. Dotación de equipo en el laboratorio de computación	500,000.00
2	Santa Rosita	A. construcción de cerca perimetral de la escuela	150,000.00
		B. Adquisición de una biblioteca universal	300,000.00
		C. Adquisición de mobiliario y equipo	100,000.00
3	San Lucas	A. Construcción de 6 para el SAT	1,000,000.00
		B. Construcción de 3 aulas escolares	800,000.00
		C. Construcción de bodega para kínder	400,000.00
4	San Marcos	A. Construcción de 2 aulas escolares del centro educativo	700,000.00
		B. Construcción de un aula de kínder	500,000.00
		C. Construcción de cerca perimetral de la escuela	150,000.00
5	Los Tablones	A. Construcción de 3 Aulas escolares	900,000.00
		B. Tres plazas para Maestro	-
		C. Mobiliario y quipo	70,000.00
6	Maiquira	A. Reconstrucción de 2 aulas escolares y cerca perimetral (caserío los Llanitos)	1,000,000.00
		B. Construcción de un 3 aulas para un centro básico	1,000,000.00
		C. Solicitar 3 plazas oficiales para docentes	-
7	Las Flores	A. Construcción de un kínder	500,000.00
		B. Dotar de Material didáctico	30,000.00
		C. Dotar de Mobiliario y equipo	80,000.00

(F-07)

LISTADO DE TRES PROYECTOS PRIORIZADOS DE LOS PLANES DE DESARROLLO DE CADA COMUNIDAD, POR ZONA Y POR EJE TEMATICO

Departamento: LEMPIRA Municipio: SAN FRANCISCO Zona: 3 Fecha: 15 /08 / 14 Eje Temático: Salud Y Nutrición

Nº	Nombre Comunidad	Nombre de los Proyectos Priorizados	Costo aproximado
1	San Francisco	A Construcción de un materno infantil	1,000,000.00
		B Adquisición de una ambulancia	500,000.00
		C Adquisición de equipo moderno y medicamentos	100,000.00
2	Santa Rosita	A Construcción de un centro de salud	800,000.00
		B Capacitación a voluntarios de salud	3,000.00
		C Dotar de medicamentos	5,000.00
3	San Lucas	A Construcción de un centro de salud	900,000.00
		B Construcción de basureros comunales	15,000.00
		C Ampliación del crematorio	30,000.000
4	San Marcos	A Construcción de un centro de salud	800,000.00
		B Dotar de medicamentos y equipo	20,000.00
		C Construcción de huertos familiares	25,000.000
5	Tablones	A Construcción de un centro de salud	900,000.00
		B Plaza de enfermería	15,000.00
		C Dotar de mobiliario y medicamentos	40,000.00
6	Maiquira	A Solicitar una plaza para enfermera	20,000.00
		B Dotar de medicamentos	15,000.00
		C	
7	Las Flores	A Dotar de un botiquín de medicinas	15,000.00
		B Construcción de huertos familiares	5,000.00
		C Construcción de un proyecto de letrinizacion	50,000.00

(F-07)

LISTADO DE TRES PROYECTOS PRIORIZADOS DE LOS PLANES DE DESARROLLO DE CADA COMUNIDAD, POR ZONA Y POR EJE TEMATICODepartamento: LEMPIRA Municipio: SAN FRANCISCO Zona: 3 Fecha: 15 /08 / 14 Eje Temático: Recursos Naturales y Ambiente

Nº	Nombre Comunidad	Nombre de los Proyectos Priorizados	Costo aproximado
1	San Francisco	A Elaboración del plan de manejo forestal	2,000.00
		B Establecimiento de plantaciones forestales	40,000.00
		C Control de desechos sólidos	1,000.00
2	Santa Rosita	A Aplicación de la ley de insumos agrícolas	1,000.00
		B Construcción de fogones mejorados	50,000.00
		C	
3	San Lucas	A Construcción de dos pilas en el paterno y reforestación de la fuente	60,000.00
		B Construcción de fogones mejorados	40,000.00
		C Capacitación y prevención de la tala de bosque	1,000.00
4	San Marcos	A Construcción de viveros	5,000.00
		B Aplicación de la ley de la deforestación	1,000.00
		C Reforestación sobre todas las micro cuencas	5,000.00
5	Tablones	A Concientización sobre el uso y control de insumos agropecuarios	3,000.00
		B Aplicación de la ley de la deforestación	1,000.00
		C Aplicación de la ley sobre la flora y fauna	1,000.00
6	Maiquirá	A Implementación de viveros	5,000.00
		B Campañas para preparar insumos naturales	5,000.00
		C Solicitar de semilla mejorada	3,000.00
7	Las Flores	A Aplicación de la ley de deforestación	1,000.00
		B Apoyo de fertilizantes	5,000.00
		C	

(F-07)

LISTADO DE TRES PROYECTOS PRIORIZADOS DE LOS PLANES DE DESARROLLO DE CADA COMUNIDAD, POR ZONA Y POR EJE TEMATICO

Departamento: LEMPIRA Municipio: SAN FRANCISCO Zona: 3 Fecha: 15 /08 / 14 Eje Temático: Grupos

Vulnerables: **NIÑEZ**

Nº	Nombre Comunidad	Nombre de los Proyectos Priorizados	Costo aproximado
1	San Francisco	A. Capacitación a personal comunitario sobre atención integral	10,000.00
		B.	
		C.	
2	Santa Rosita	A. Dotar de útiles escolares	30,000.00
		B. Adquisición de equipo de computo	100,000.00
		C.	
3	San Lucas	A. Construcción de un centro de recreación infantil	700,000.00
		B. Apoyo a niños inválidos	5,000.00
		C. Apoyo a niños con escasos recursos económicos	2,000.00
4	San Marcos	A. Adquisición de un área de recreación para los niños	30,000.00
		B. Dotar de juegos de patio	20,000.00
		C. Dotar de útiles escolares	30,000.00
5	Los Tablones	A. Dotar de útiles escolares	30,000.00
		B. Dotar de juguetes a los niños del kínder	15,000.00
		C.	
6	Maiquirá	A. Mejoramiento de la merienda escolar	-
		B. Implementar huertos familiares	10,000.00
		C. Apoyo con un bono materno	-
7	Las Flores	A. Dotar de material didáctico al centro educativo	20,000.00
		B. Dotar de juguetes a los niños	10,000.00
		C. Mejorar la merienda escolar (otras suplementos alimenticios)	-

(F-07)

LISTADO DE TRES PROYECTOS PRIORIZADOS DE LOS PLANES DE DESARROLLO DE CADA COMUNIDAD, POR ZONA Y POR EJE TEMATICO

Departamento: LEMPIRA Municipio: SAN FRANCISCO Zona: 3 Fecha: 15 /08 / 14 Eje Temático: Juventud

Nº	Nombre Comunidad	Nombre de los Proyectos Priorizados	Costo aproximado
1	San Francisco	A Fortalecimiento y apoyo en la vocación individual en los jóvenes	5,000.00
		B Capacitación y realización de eventos de distintos temas	15,000.00
		C Organización y fortalecimiento de grupos juveniles	20,000.00
2	Santa Rosita	A Construcción de una cancha de basquetbol	200,000.00
		B Adquisición de talleres de sastrería ebanistería y soldadura	100,000.00
		C	
3	San Lucas	A Mejorar las condiciones de la cancha de futbol	50,000.00
		B Talleres de diferentes aéreas carpintería y sastrería	30,000.00
		C	
4	San Marcos	A Compra de un terreno para construcción de una cancha de futbol	300,000.00
		B Dotar de balones y uniformes de futbol	15,000.00
		C	
5	Tablones	A	
		B	
		C	
6	Maiquira	A Construcción de la cerca perimetral de la cancha de futbol	20,000.00
		B Talleres de ebanistería , albañilería, soldadura y sastrería	40,000.00
		C Dotar de implementos deportivos	15,000.00
7	Las Flores	A Dotar de equipamiento de futbol	15,000.00
		B Talleres de diferentes modalidades	20,000.00
		C Reconstrucción de cancha y cerca perimetral	60,000.00

(F-07)

LISTADO DE TRES PROYECTOS PRIORIZADOS DE LOS PLANES DE DESARROLLO DE CADA COMUNIDAD, POR ZONA Y POR EJE TEMATICODepartamento: LEMPIRA Municipio: SAN FRANCISCO Zona: 3 Fecha: 15 /08 / 14 Eje Temático: **MUJERES**

Nº	Nombre Comunidad	Nombre de los Proyectos Priorizados	Costo aproximado
1	San Francisco	A. Fortalecimiento a las cajas rurales	25,000.00
		B. Capacitación en el área de salud	15,000.00
		C. Apoyo en mejoramiento de viviendas a madres solteras	25,000.00
2	Santa Rosita	A. adquisición de talleres de corte y confección	25,000.00
		B. Adquisición de talleres de repostería	10,000.00
		C.	
3	San Lucas	A. Talleres de diferentes aéreas corte y confección y panadería	50,000.00
		B. Capacitación sobre los derechos y deberes de la mujer	25,000.00
		C.	
4	San Marcos	A. Impartir de talleres en diferentes modalidades	10,000.00
		B. Programas de Capacitación sobre huertos, seguridad alimentaria	10,000.00
		C.	
5	Los Tablones	A. Talleres en las aéreas de repostería panadería, sastrería y floristería	50,000.00
		B.	
		C.	
6	Maiquira	A.	
		B.	
		C.	
7	Las Flores	A. Impartir talleres de panadería	10,000.00
		B.	
		C.	

(F-07)

LISTADO DE TRES PROYECTOS PRIORIZADOS DE LOS PLANES DE DESARROLLO DE CADA COMUNIDAD, POR ZONA Y POR EJE TEMATICO

Departamento: LEMPIRA Municipio: SAN FRANCISCO Zona: 3 Fecha: 15 /08 / 14 Eje Temático: TERCERA EDAD

Nº	Nombre Comunidad	Nombre de los Proyectos Priorizados	Costo aproximado
1	San Francisco	A. Incluir en el bono a las personas de la tercera edad	-
		B. Suministro de atención de calidad por medio de circulo de abuelos	2,000.00
		C. Dotación de equipo médico para personas de la tercera edad	30,000.00
2	Santa Rosita	A. Apoyo con bolsa solidaria trimestral a personas de tercera edad	500.00
		B. Adquisición de medicamentos	15,000.00
		C.	
3	San Lucas	A. Construcción de un centro de rehabilitación para personas de la tercera edad	1,000,000.00
		B. Ampliación al programa del bono de la tercera edad	3,000.00
		C.	
4	San Marcos	A. Construcción de un Asilo de ancianos	1,000,000.00
		B. Dotar de medicinas y atención medica	15,000.00
		C.	
5	Los Tablones	A. Involucrarlos en el bono de la tercera edad	--
		B. Dotar de medicamentos a personas de la tercera edad	15,000.00
		C.	
6	Maiquirá	A. Solicitar un asilo para ancianos	1,000,000.00
		B. Incluirlos en el bono de la tercera edad	-
		C. Solicitar una bolsa solidaria de alimentos	500.00
7	Las Flores	A. Incluir en el bono de la tercera edad	-
		B.	
		C.	

(F-07)

LISTADO DE TRES PROYECTOS PRIORIZADOS DE LOS PLANES DE DESARROLLO DE CADA COMUNIDAD, POR ZONA Y POR EJE TEMATICO

Departamento: LEMPIRA Municipio: SAN FRANCISCO Zona: 2 Fecha: 15 /08 / 14 Eje Temático: Vivienda

Nº	Nombre Comunidad	Nombre de los Proyectos Priorizados	Costo aproximado
1	San Francisco	A Mejoramiento de viviendas	100,000.00
		B Construcción de viviendas	200,000.00
		C Construcción del rastro municipal	250,000.00
2	Santa Rosita	A Construcción de 20 viviendas	500,000.00
		B Reconstrucción de 25 viviendas	300,000.00
		C Construcción de fogones mejorados	40,000.00
3	San Lucas	A Mejoramiento de viviendas	50,000.00
		B Compra de terreno para construcción de viviendas de personas de pocos recursos económicos	200,000.00
		C	
4	San Marcos	A Construcción y mejoramiento de viviendas	100,000.00
		B Proyecto de letrinizacion	150,000.00
		C	
5	Tablones	A Construcción y mejoramiento de viviendas	200,000.00
		B Construcción de un proyecto de letrinizacion	150,000.00
		C	
6	Maiquira	A Construcción y mejoramiento de viviendas	200,000.00
		B Construcción de un centro para artes y oficios	400,000.00
		C	
7	Las Flores	A Construcción y mejoramiento de viviendas	200,000.00
		B Construcción de fogones mejorados	150,000.00
		C	

(F-07)

LISTADO DE TRES PROYECTOS PRIORIZADOS DE LOS PLANES DE DESARROLLO DE CADA COMUNIDAD, POR ZONA Y POR EJE TEMATICO

Departamento: LEMPIRA Municipio: SAN FRANCISCO Zona: 3 Fecha: 15 /08 / 14 Eje Temático: AGUA Y SANEAMIENTO

Nº	Nombre Comunidad	Nombre de los Proyectos Priorizados	Costo aproximado
1	San Francisco	A. Construcción de un proyecto de agua potable	800,000.00
		B. Construcción de un proyecto de un proyecto de alcantarillado	26,000,000.00
		C. Construcción de un rastro municipal	250,000.00
2	Santa Rosita	A. Construcción de un proyecto de agua potable	500,000.00
		B. Construcción de un proyecto de tanques cisternas	200,000.00
		C.	
3	San Lucas	A. Construcción de un proyecto de agua potable	700,000.00
		B. Construcción de alcantarillado de aguas negras	20,000,000.00
		C. Proyecto de letrinizacion	280,000.00
4	San Marcos	A. Construcción de un proyecto de agua potable	500,000.00
		B.	
		C.	
5	Los Tablones	A. Construcción de un proyecto de agua potable	700,000.00
		B.	
		C.	
6	Maiquira	A. Compra de una fuente de agua	200,000.00
		B. Construcción de un proyecto de agua potable	700,000.00
		C. Construcción de un proyecto de letrinizacion	200,000.00
7	Las Flores	A.	
		B.	
		C.	

(F-07)

LISTADO DE TRES PROYECTOS PRIORIZADOS DE LOS PLANES DE DESARROLLO DE CADA COMUNIDAD, POR ZONA Y POR EJE TEMATICO

Departamento: LEMPIRA Municipio: SAN FRANCISCO Zona: 3 Fecha: 15 /08 / 14 Eje Temático: **ECONOMIA**

Nº	Nombre Comunidad	Nombre de los Proyectos Priorizados	Costo aproximado
1	San Francisco	A. Creación de micro empresas por medio de arte y oficio	100,000.00
		B. Fortalecimiento de los bancos comunales de distintos géneros	100,000.00
		C. Capacitación sobre administración y capitalización de empresas	15,000.00
2	Santa Rosita	A. Organizar 3 cajas rurales	75,000.00
		B.	
		C.	
3	San Lucas	A. Fortalecimiento de cajas rurales	25,000.00
		B.	
		C.	
4	San Marcos	A. Crear cajas rurales en la comunidad	25,000.00
		B.	
		C.	
5	Los Tablones	A. Crear una cooperativa de ahorro y crédito	300,000.00
		B. Apoyo a las cajas rurales	25,000.00
		C.	
6	Maiquira	A.	
		B.	
		C.	
7	Las Flores	A. Crear cajas rurales	50,000.00
		B.	
		C.	

(F-07)

LISTADO DE TRES PROYECTOS PRIORIZADOS DE LOS PLANES DE DESARROLLO DE CADA COMUNIDAD, POR ZONA Y POR EJE TEMATICO

Departamento: LEMPIRA Municipio: SAN FRANCISCO Zona: 3 Fecha: 15 /08 / 14 Eje Temático: Seguridad Alimentaria

Nº	Nombre Comunidad	Nombre de los Proyectos Priorizados	Costo aproximado
1	San Francisco	A Implementación de huertos familiares	20,000.00
		B Apoyo a los campesinos en insumos agrícolas para diversificar la producción	30,000.00
		C Dotación de equipo y materiales para el manejo de post-cosecha	25,000.00
2	Santa Rosita	A Adquisición de alimentos	15,000.00
		B Organización de grupos de agricultores	20,000.00
		C	
3	San Lucas	A Compra de semilla mejorada	10,000.00
		B Compra de insumos	10,000.00
		C Apoyo de las ONEGS en las diferentes áreas	
4	San Marcos	A Implementación de huertos familiares	10,000.00
		B Financiamiento para agricultores	15,000.00
		C	
5	Tablones	A	
		B	
		C	
6	Maiquirá	A	
		B	
		C	
7	Las Flores	A Crear un comedor infantil	20,000.00
		B	
		C	

(F-07)

LISTADO DE TRES PROYECTOS PRIORIZADOS DE LOS PLANES DE DESARROLLO DE CADA COMUNIDAD, POR ZONA Y POR EJE TEMATICO

Departamento: LEMPIRA Municipio: SAN FRANCISCO Zona: 3 Fecha: 15 /08 / 14 Eje Temático: Tierra

Nº	Nombre Comunidad	Nombre de los Proyectos Priorizados	Costo aproximado
1	San Francisco	A Capacitación sobre manejo de suelos	3,000.00
		B Obtención y entrega de títulos de propiedad y dominio pleno	0.00
		C Clasificación de tierra sobre el uso actual y uso potencial del suelo	2,000.00
2	Santa Rosita	A Compra de terreno para la construcción de cancha de futbol	100,000.00
		B Compra de un lote de terreno para la construcción de una hermita	150,000.00
		C	
3	San Lucas	A Titulación de tierras	0.00
		B	
		C	
4	San Marcos	A Adquisición de tierras para siembra de granos básicos	200,000.00
		B Adquisición de abonos y insumos	20,000.00
		C Conservación de suelos	0.00
5	Tablones	A Compra de un lote de tierra para formar grupos campesinos	200,000.00
		B	
		C	
6	Maiquira	A Proyecto de irrigación en la parte plana de la aldea	100,000.00
		B Balas treco de carretera troncal hacia la comunidad de las flores	400,000.00
		C	
7	Las Flores	A Talleres de conservación de suelo	20,000.00
		B	
		C	

(F-07)

LISTADO DE TRES PROYECTOS PRIORIZADOS DE LOS PLANES DE DESARROLLO DE CADA COMUNIDAD, POR ZONA Y POR EJE TEMATICO

Departamento: LEMPIRA Municipio: SAN FRANCISCO Zona: 3 Fecha: 15 /08 / 14 Eje Temático: **SEGURIDAD CIUDADANA**

Nº	Nombre Comunidad	Nombre de los Proyectos Priorizados	Costo aproximado
1	San Francisco	A. Capacitación en las instituciones educativas en educación vial	15,000.00
		B. Vigilancia permanente en todos los barrios de la zona urbana	
		C. Ampliación de proyecto de electrificación cambio de lámparas	400,000.00
2	Santa Rosita	A. Formar mesas ciudadana	-
		B. Capacitación a los miembros de la mesa ciudadana	4,000.00
		C.	
3	San Lucas	A. Construcción de una posta policial	600,00.00
		B. Capacitación a los alcaldes auxiliares y a los miembros de la mesa ciudadana	5,000.00
		C.	
4	San Marcos	A. Formar mesa ciudadana	-
		B. Capacitar a los miembros de la mesa ciudadana	4,000.00
		C.	
5	Los Tablones	A.	
		B.	
		C.	
6	Maiquirá	A.	
		B.	
		C.	
7	Las Flores	A. organizar la mesa ciudadana	-
		B. Capacitación a miembros en la mesa ciudadana	3,000.00
		C.	

(F-07)

LISTADO DE TRES PROYECTOS PRIORIZADOS DE LOS PLANES DE DESARROLLO DE CADA COMUNIDAD, POR ZONA Y POR EJE TEMATICO

Departamento: LEMPIRA Municipio: SAN FRANCISCO Zona: 3 Fecha: 15 /08 / 14 Eje Temático: Infraestructura

Nº	Nombre Comunidad	Nombre de los Proyectos Priorizados	Costo aproximado
1	San Francisco	A Construcción de un mercado municipal	1,000.000.00
		B Pavimentación de las calles del casco urbano	4,000.000.00
		C Construcción del parque municipal	1,000.000.00
2	Santa Rosita	A Apertura de carretera al planchón	300,000.00
		B Construcción de dos cajas puentes	200,000.00
		C Construcción de la casa de oración	200,000.00
3	San Lucas	A Construcción de un enchapado de la cuesta saliendo a la carretera principal	20,000.00
		B Construcción del alcantarillado	30,000.00
		C Reparación de techo de la casa de oración	50,000.00
4	San Marcos	A Construcción del proyecto de electrificación	600,000.00
		B Construcción de una casa de oración	400,000.00
		C	
5	Tablones	A Construcción de un parque	1,000.000.00
		B Construcción de una casa comunal	300,000.00
		C Construcción de cuatro casetas de espera	200,000.00
6	Maiquirá	A	
		B	
		C	
7	Las Flores	A Reparación de la carretera de la aldea de Maiquirá a las flores	200,000.00
		B Construcción de caja puente y alcantarillados	150,000.00
		C Reconstrucción de la escuela y cerca perimetral	400,000.00

3.4. PLAN DE INVERSION MULTISECTORIAL PLURIANUAL (PIMA)

Con el levantamiento de línea base y sus indicadores obtenidos las comunidades elaboraron sus Planes de Desarrollo Comunitario, de estos planes los líderes comunitarios prepararon Planes Zonales, Extrayendo tres proyectos por cada eje temático de cada comunidad, en el proceso se actualizaron los planes existentes en la municipalidad: Plan Estratégico de Desarrollo Municipal y planes especiales conjuntamente con Instituciones y la instancia ciudadana.

Luego se agruparon las ideas de Proyectos según sectorización dada por la metodología FOCAL II, **Proyectos Sociales, Proyectos Productivos, Proyectos de Infraestructura y Proyectos Ambientales**, luego se convocó a la Instancia Ciudadana para determinar que ideas de proyectos entrarían al Plan de Inversión Plurianual según tabla de proporción socializada y aprobada por autoridad municipal que se elaboró en base a la experiencia en ejecución de proyectos con fondos corrientes y de transferencia en los dos últimos años.

Al igual fueron insertadas las ideas de proyectos del plan estratégico de Desarrollo y planes sectoriales y especiales. Estas ideas de proyectos fueron vaciadas a cuadros del PIMP, de acuerdo a lo que determino la tabla para su respectiva distribución.

PROYECTOS ESTRATÉGICOS

(F-15)
MANCOMUNIDAD DE LOS MUNICIPIOS DEL SUR DE LEMPIRA (CAFEG)
PROYECTOS ESTRATEGICOS PRIORIZADOS POR LINEA ESTRATEGICA DEL PLAN ESTRATEGICO

Ord en pri ori dad	Línea estratégica	Nombre del proyecto	Ubicación	Costo Total	Años de Ejecución										Financiamiento			
					15	16	17	18	19	20	21	22	23	24	25	Municipal	Externo	
1	Agua y saneamiento	Construcción de un proyecto de agua municipal	En todo el Municipio	12,000,000.00		X									x		2,000,000.00	10,000,000.00
2	Educación	Construcción de una aula tecnológica en todas las escuelas	En todo el Municipio	8,000,000.00									x				800,000.00	7,200,000.00
3	Salud	Construcción de un Laboratorio de Análisis Clínicos	Casco Urbano	1,500,000.00				X									700,000.00	8,000,000.00
4	Infraestructura	Construcción de 200 mts de concreto hidráulico, Construcción del techo de la cancha	Casco Urbano	2,000,000.00			X										200,000.00	1,800,000.00
5	Recursos Naturales	Acuerdo Municipal de la no pesca y caza por un Año	En el municipio	-----		X											-----	-----
6	Infraestructura	Construcción del puente en el rio Jupual	San Francisco y Piraera	500,000.00	X												500,000.00	

PROYECTOS SOCIALES

F(20)

**PROGRAMACIÓN DEL PLAN DE INVERSIÓN MUNICIPAL PLURIANUAL
(PROYECTOS DE DESARROLLO SOCIAL PRIORIZADOS POR CADA PLAN ZONAL)**

DEPARTAMENTO: Lempira

MUNICIPIO: San Francisco

Fecha de aprobación: 28/10/2014

Ord en prio ridad	EJE TEMÁTICO	Nombre del proyecto	Ubicación	Costo Total	Años de ejecución											Financiamiento			
					15	16	17	18	19	20	21	22	23	24	25	Local	municipal	externo	
1	Salud Y Nutrición	Construcción de un materno infantil	San Francisco	2,000,000.00				X	X								100,000.00	950,000.00	950,000.00
2	Agua y Saneamiento	Construcción de un proyecto de alcantarillado	San Francisco	28,000,000.00		X											100,000.00	500,000.00	25,400,000.00
3	Grupos venerables: Juventud	Talleres de Ebanistería, soldadura y sastrería	San Lucas	100,000.00			X										10,000.00	60,000.00	30,000.00
4	Agua y Saneamiento	Adquisición de Filtros para purificación de agua	Magdalena	200,000.00		x											-	50,000.00	100,000.00
5	Salud Y Nutrición	Apoyo a los niños desnutridos con alimentación	Las Cuevas	15,000.00	X												-	15,000.00	-
6	Grupos vulnerables: Niños	Capacitación a los padres de familia en seguridad alimentaria	Gelpoa	10,000.00	X												2,000.00	4,000.00	4,000.00
7	Grupos vulnerables: Juventud	Dotar de Instrumentos musicales	Magdalena	100,000.00				X									-	100,000.00	-

(F 20)

**PROGRAMACION DEL PLAN DE INVERCION MUNICIPAL PRURIANUAL
PROYECTO DE DESARROLLO PRIORIZADO POR CADA PLAN ZONAL**

Departamento: Lempira

Municipio San Francisco

Fecha de Aprobación: 28/10/2014

Orden prioridad	EJE TEMÁTICO	Nombre del proyecto	Ubicación	Costo Total	Años de ejecución											Financiamiento			
					15	16	17	18	19	20	21	22	23	24	25	Local	municipal	externo	
9	Salud y Nutrición	Dotar de un botiquín de medicamentos	La Ceibita	15,000.00			X										-	15,000.00	-
10	Grupos vulnerables: Niños	Capacitación sobre procesamiento de alimentos	Las Aradas	8,000.00			X										1,000.00	7,000.00	-
11	Grupos vulnerables: Niños	Dotar de útiles escolares	Las Anonas	50,000.00				X									-	25,000.00	25,000.00
12	Grupos vulnerables: Mujeres	Taller de panadería y sastrería	Las Marías	25,000.00					X								3,000.00	15,000.00	7,000.00
13	Grupos vulnerables: Niños	Dotar de juegos de patio	Los Cerritos	30,000.00			X										1,000.00	10,000.00	19,000.00
14	Grupos vulnerables: Niños	Dotar de útiles escolares	Rorruca	30,000.00				X									2,000.00	14,000.00	14,000.00
15	Educación	Reconstrucción de la cerca perimetral de la escuela	Guanijiquil	30,000.00		X											5,000.00	25,000.00	-

15	Educación	Construcción de un auditorio en la escuela	Concordia	700,000.00	X											100,000.00	300,000.00	300,000.00
16	Salud y Nutrición	Adquisición de una ambulancia	San Francisco	350,000.00	X											-	150,000.00	200,000.00
17	Juventud	Reconstrucción de la cancha de futbol	Anonas	50,000.00				X								2,000.00	48,000.00	-
18	Educación	Reconstrucción de la escuela Hermogenes Díaz	Las Cuevas	300,000.00		X										50,000.00	150,000.00	100,000.00

PROYECTOS DE DESARROLLO PRODUCTIVO

(F-21)

**MANCOMUNIDAD DE MUNICIPIOS DEL CENTRO DE LEMPIRA (CAFEG)
PROGRAMACIÓN DEL PLAN DE INVERSIÓN MUNICIPAL PLURIANUAL**

(PROYECTOS DE DESARROLLO PRODUCTIVO PRIORIZADOS POR CADA PLAN ZONAL)

Municipio: San Francisco

Fecha de Aprobación: 28/10/2014

Orden prioridad	EJE TEMÁTICO	Nombre del proyecto	Ubicación	Costo Total	Años de ejecución											Financiamiento			
																Local	municipal	externo	
					15	16	17	18	19	20	21	22	23	24	25				
1	Vivienda	Construcción de fogones mejorados	Copante	20,000.00		X											5,000.00	15,000.00	-
2	Vivienda	Construcción de 20 viviendas a personas de pocos recursos económicos	Concordia	500,000.00						X		X					150,000.00	175,000.00	175,000.00
3	Economía	Apoyo con financiamiento a iniciativa empresariales a agricultores	Magdalena	30,000.00		X											5,000.00	15,000.00	10,000.00
4	Economía	Fortalecimiento de cajas rurales	Gelpoa	25,000.00													-	15,000.00	10,000.00
5	Economía	Apoyo a la agricultura con fertilizantes y insumos	Concordia	100,000.00													10,000.00	50,000.00	40,000.00
6	Tierra	Compra de terreno para un cementerio	Cuevas	80,000.00						X							10,000.00	70,000.00	-
7	Tierra	Compra de un terreno para la construcción de una iglesia	Guanijiquil	50,000.00				X									3,000.00	47,000.00	

(F 21)

PROGRAMACION DEL PLAN DE INVERCION MUNICIPAL PRURIANUAL

PROYECTO DE DESARROLLO PRIORIZADO POR CADA PLAN ZONAL

Departamento: Lempira Municipio San Francisco Fecha de Aprobación: 28/10/2014

Orden prioridad	EJE TEMÁTICO	Nombre del proyecto	Ubicación	Costo Total	Años de ejecución											Financiamiento		
																Local	municipal	externo
					15	16	17	18	19	20	21	22	23	24	25			
8	Vivienda	Mejoramiento de viviendas	Las Marías	100,000.00					X							10,000.00	45,000.00	45,000.00
9	Vivienda	Dotar de un lote de silos metálicos	La Ceibita	20,000.00			X	X								5,000.00	5,000.00	10,000.00
10	Economía	Formación de micro-empresas	Las Aradas	20,000.00		X										5,000.00	15,000.00	
11	Economía	Dotar de fertilizantes a agricultores	Rorruca	25,000.00	X												15,000.00	10,000.00
12	Vivienda	Construcción de viviendas	Las Anonas	250,000.00							X		X			50,000.00	100,000.00	100,000.00
13	Vivienda	Construcción del rastro Municipal	San Francisco	250,000.00		X	X										250,000.00	
14	Vivienda	Proyecto de letrización	Tablones	150,000.00				X								50,000.00	50,000.00	50,000.00
15	Vivienda	Construcción de 20 viviendas	Santa Rosita	500,000.00								X	X			100,000.00	200,000.00	200,000.00

(F 21)

PROGRAMACION DEL PLAN DE INVERCION MUNICIPAL PRURIANUAL

PROYECTO DE DESARROLLO PRIORIZADO POR CADA PLAN ZONAL

Departamento: Lempira Municipio San Francisco Fecha de Aprobación: 28/10/2014

Orden prioridad	EJE TEMÁTICO	Nombre del proyecto	Ubicación	Costo Total	Años de ejecución											Financiamiento			
					15	16	17	18	19	20	21	22	23	24	25	Local	municipal	externo	
16	Economía	Creación de cajas Rurales	Las Flores	50,000.00					X								5,000.00	10,000.00	35,000.00
17	Tierra	Balastreo de la carretera troncal hacia la comunidad	Maiquirá	400,000.00						X							20,000.00	180,000.00	200,000.00
18	Tierra	Adquisición de abonos e insumos	San Marcos	20,000.00	X												-	10,000.00	10,000.00
19	Seguridad Alimentaria	Compra de semilla mejorada	San Lucas	10,000.00	X												-	10,000.00	-
20	Economía	Creación de micro empresas con arte y oficio	San Francisco	50,000.00					X								5,000.00	20,000.00	25,000.00
21	Seguridad Alimentaria	Apoyo con insumos Agrícolas	San Lucas	30,000.00			X										5,000.00	10,000.00	15,000.00
22	Seguridad Alimentaria	Dotación de material y equipo para el manejo de post - cosecha.	San Francisco	100,000.00		X											5,000.00	55,000.00	40,000.00

23	Economía	Construcción de un sistema de riego	Rorruca	50,000.00	X										5,000.00	20,000.000	25,000.00
24	Seguridad Alimentaria	Capacitación para elaborar abonos orgánicos y foliares	Las Cuevas	5,000.00	X										1,000.00	4,000.00	-
25	Seguridad Alimentaria	Apoyo con semilla para huertos familiares	Las Cuevas	10,000.00	X										-	5,000.00	5,000.00
26	Seguridad Alimentaria	Apoyo con fertilizantes y semilla mejorada	Las Aradas	20,000.00	X										2,000.00	8,000.00	10,000.00
27	Salud y Nutrición	Construcción de huertos familiares	Las flores	5,000.00	X										1,000.00	2,000.00	2,000.00

PROYECTOS DE INFRAESTRUCTURA SOCIAL

(F 22)

PROGRAMACION DEL PLAN DE INVERCION MUNICIPAL PRURIANUAL

PROYECTO DE DESARROLLO PRIORIZADO POR CADA PLAN ZONAL

Departamento: Lempira Municipio San Francisco Fecha de Aprobación: 29/10/2014

Orden prioridad	EJE TEMÁTICO	Nombre del proyecto	Ubicación	Costo Total	Años de ejecución											Financiamiento		
																Local	municipal	externo
					15	16	17	18	19	20	21	22	23	24	25			
1	Infraestructura	Construcción de una casa de oración	Las Cuevas	300,000.00			X									100,000.00	200,000.00	-
2	Infraestructura	Ampliación de electrificación los cocos, capulí, pedregal	Concordia	800,000.00				X								50,000.00	750,000.00	-
3	Infraestructura	Apertura de carretera al campo santo el pedregal	Magdalena	300,000.00	x											10,000.00	290,000.00	-
4	Infraestructura	Reconstrucción del puente hamaca del rio guarajanbala	Copante	50,000.00	X											5,000.00	45,000.00	-
5	Infraestructura	Mejoramiento de la casa de oración	Gelpoa	40,000.00				X								5,000.00	35,000.00	-
6	Infraestructura	Construcción de caja puente en la quebrada Chiricordia	Magdalena	250,000.00					X							50,000.00	200,000.00	-
7	Infraestructura	Construcción de un kínder	Las Ardas	700,000.00					X							100,000.00	300,000.00	300,000.00
8	Infraestructura	Reconstrucción del techo de escuela	Cerritos	300,000.00		X										50,000.00	100,000.00	150,000.00

(F 22)

PROGRAMACION DEL PLAN DE INVERCION MUNICIPAL PRURIANUAL

PROYECTO DE DESARROLLO PRIORIZADO POR CADA PLAN ZONAL

Departamento: Lempira Municipio: San Francisco Fecha de Aprobación: 29/10/2014

Orden prioridad	EJE TEMÁTICO	Nombre del proyecto	Ubicación	Costo Total	Años de ejecución											Financiamiento			
																Local	municipal	externo	
					15	16	17	18	19	20	21	22	23	24	25				
9	Educación	Construcción de la cerca perimetral de la escuela	Las Anonas	100,000.00		X											15,000. 00	85,000.00	-
10	Juventud	Construcción de la cancha de futbol	Las Aradas	150,000.00						X							3,000.0 0	47,000.00	100,000. 00
11	Infraestructura	Construcción de un puente en el rio Tamaque	Las Anonas	1,000,000. 00					X								100,00 0.00	400,000.00	500,000. 00
12	Infraestructura	Reconstrucción de carretera con alcantarillado	Rorruca	500,000.0 0				X									100,00 0.00	100,000.00	300,000. 00
13	Infraestructura	Reparación de carretera	Ceibita	200,000.00						X							20,000. 00	80,000.00	100,000. 00
14	Educación	Construcción de la cerca perimetral de la escuela	Santa Rosita	150,000.00			X										50,000. 00	100,000.00	-
15	Educación	Reconstrucción de la cerca perimetral de la escuela Urbana	San Francisco	200,000.00			X										20,000. 00	180,000.00	-

16	Infraestructura	Construcción de un mercado Municipal	San Francisco	1,000,000.00		X											50,000.00	450,000.00	500,000.00
17	Infraestructura	Construcción de un parque Municipal	San Francisco	1,000,000.00			X										-	500,000.00	500,000.00
18	Infraestructura	Reparación del techo de la casa de oración	San Lucas	50,000.00		X											15,000.00	20,000.00	15,000.00
19	Infraestructura	Construcción de una casa comunal	Tablones	300,000.00				X									100,000.00	200,000.00	-
20	Infraestructura	Pavimentación de las calles del casco Urbano	San Francisco	1,000,000.00		X	X										-	400,000.00	600,000.00
21	Infraestructura	Reconstrucción de la escuela y cerca perimetral	Las Flores	400,000.00				X									100,000.00	150,000.00	150,000.00
22	Agua y Saneamiento	Construcción de un proyecto de letrinizacion	Maiquiria	200,000.00				X									25,000.00	75,000.00	100,000.00
23	Agua y Saneamiento	Construcción de tanques cisterna	Santa Rosita	200,000.00				X									25,000.00	75,000.00	100,000.00
24	Educación	Ampliación del edificio jardín de Niños	San Francisco	900,000.00					X								25,000.00	475,000.00	400,000.00
25	Educación	Construcción tres aulas	Tablones	1,300,000.00			X										100,000.00	600,000.00	600,000.00
26	Agua y Saneamiento	Construcción de un proyecto de agua	San Francisco	1,500,000.00	X	X											100,000.00	400,000.00	1,000,000.00
27	Infraestructura	Construcción de la cerca perimetral jardín de niños	San Francisco	100,000.00	X												10,000.00	40,000.00	50,000.00

PROYECTOS DE AMBIENTE

**PROGRAMACION DEL PLAN DE INVERCION MUNICIPAL PRURIANUAL
PROYECTO DE DESARROLLO PRIORIZADO POR CADA PLAN ZONAL**

Departamento: Lempira Municipio San Francisco Fecha de Aprobación: 30/10/2014

Orden prioridad	EJE TEMÁTICO	Nombre del proyecto	Ubicación	Costo Total	Años de ejecución											Financiamiento			
																Local	municipal	externo	
					15	16	17	18	19	20	21	22	23	24	25				
1	Tierra	Diversificación de producción con sistemas agroforestales	Magdalena	50,000.00		X											5,000.00	20,000.00	25,000.00
2	Tierra	Capacitación como elaborar abonos orgánicos	Magdalena	5,000.00	X	X											1,000.00	2,000.00	2,000.00
3	Seguridad Alimentaria	Apoyo a la producción de cultivos a la zona	Las Cuevas	10,000.00	X		X										2,000.00	4,000.00	4,000.00
4	Recursos Naturales Y Ambiente	Construcción de viveros de diferentes especies	Concordia	20,000.00		X											1,000.00	9,000.00	10,000.00
5	Recursos Naturales Y Ambiente	Capacitación sobre la deforestación	Gelpoa	3,000.00	X												-	3,000.00	-
6	Recursos Naturales Y Ambiente	Capacitación sobre la riega de insumos químicos cerca de fuentes de agua	Guanijiquil	3,000.00	x		x		x		x		x		x		500.00	2500.00	-
7	Recursos Naturales Y Ambiente	Construcción de proyecto de fogones mejorados	Las Cuevas	50,000.00		X	X										10,000.00	20,000.00	20,000.00

**PROGRAMACION DEL PLAN DE INVERCION MUNICIPAL PRURIANUAL
PROYECTO DE DESARROLLO PRIORIZADO POR CADA PLAN ZONAL**

Departamento: Lempira Municipio San Francisco Fecha de Aprobación: 30/10/2014

Orden prioridad	EJE TEMÁTICO	Nombre del proyecto	Ubicación	Costo Total	Años de Ejecución											Financiamiento			
																Local	municipal	externo	
					15	16	17	18	19	20	21	22	23	24	25				
8	Recursos Naturales Y Ambiente	Talleres para la preparación de insumos caseros	Las marías	3,000.00		X	X										1,000.00	2,000.00	-
9	Recursos Naturales Y Ambiente	Construcción de viveros de árboles frutales y maderables	La Ceibita	5,000.00	X												1,000.00	1,000.00	3,000.00
10	Recursos Naturales Y Ambiente	Construcción de viveros de árboles frutales y maderables	Las Anonas	10,000.00		X											2,000.00	4,000.00	4,000.00
11	Recursos Naturales Y Ambiente	Construcción de fogones mejorados	Las Aradas	10,000.00		X											2,000.00	3,000.00	5,000.00
12	Recursos Naturales Y Ambiente	Aplicar la ley de flora y fauna	Rorruca	1,000.00													1,000.00	-	-
13	Recursos Naturales Y Ambiente	Construcción de dos pilas en la fuete del paterno	San Lucas	30,000.00		X											5,000.00	10,000.00	15,000.00

14	Recursos Naturales Y Ambiente	Reforestación de todas las micro cuencas	San Marcos	5,000.00		X	X											1,000.00	4,000.00	-
----	----------------------------------	---	------------	----------	--	---	---	--	--	--	--	--	--	--	--	--	--	----------	----------	---

PROGRAMACION DEL PLAN DE INVERCION MUNICIPAL PRURIANUAL

PROYECTO DE DESARROLLO PRIORIZADO POR CADA PLAN ZONAL

Departamento: Lempira Municipio San Francisco Fecha de Aprobación: 30/10/2014

Orden prioridad	EJE TEMÁTICO	Nombre del proyecto	Ubicación	Costo Total	Años de ejecución											Financiamiento				
																Local	municipal	externo		
					15	16	17	18	19	20	21	22	23	24	25					
15	Recursos Naturales Y Ambiente	Capacitación sobre el control y uso agropecuarios	Tablones	3,000.00	X													1,000.0 0	2,000.00	-
16	Recursos Naturales Y Ambiente	Construcción de fogones mejorados	Santa Rosita	50,000.00		X												10,000. 00	20,000.00	20,000.0 0
17	Recursos Naturales Y Ambiente	Elaboración de un plan de manejo forestal	San Francisco	2,000.00	X	X												-	2,000.00	-
18	Recursos Naturales Y Ambiente	Campañas para preparar insumos naturales	Maiquira	5,000 00	X	X												1,000.0 0	4,000.00	-
19	Recursos Naturales Y Ambiente	Capacitación y prevención de la tala del bosque	San Lucas	1,000.00	X													-	1,000.00	-

20	Recursos Naturales Y Ambiente	Capacitación sobre el control de desechos sólidos	San Francisco	1,000.00		X												-	1,000.00	-	
21	Recursos Naturales Y Ambiente	Aplicación sobre la flora y fauna	Tablones	1,000.00	X														-	1,000.00	-

PROYECTOS SECTORIALES

Este cuadro debe coincidir con los

(F-23)
MANCOMUNIDAD DE MUNICIPIOS DEL SUR DE LEMPIRA/ MUNICIPALIDAD DE SAN FRANCISCO
PLAN DE INVERSIÓN MUNICIPAL MULTISECTORIAL PLURIANUAL PRIORIZADOS
(OTROS PROYECTOS SECTORIALES O ESPECIALES PRIORIZADOS)

Departamento: Lempira. Municipio: San Francisco. Fecha de Aprobación: 03 Noviembre 2014.

Orden prioridad	Plan Sectorial	Nombre del proyecto	Ubicación	Costo Total	Años de Ejecución											Financiamiento			
																Local	municipal	externo	
					15	16	17	18	19	20	21	22	23	24	25				
1	Plan de Acción ambiental	Establecimiento de dos viveros forestales	San Francisco - Concordia	20,000.00		X											2,000.00	5,000.00	13,000.00
2	Plan de Acción ambiental	Establecimiento de 4 viveros Frutales	Maiquirá- San Marcos –Anonas- Magdalena	30,000.00			X	X									3,000.00	10,000.00	17,000.00
4	Plan de Acción ambiental	Elaborar y negociar ante organismos de cooperación una propuesta de fortalecimiento operativo y logístico para la UMA.	Casco Urbano	35,000.00		X											5,000.00	15,000.00	15,000.00
5	Plan de Acción ambiental	Construcción de cunetas drenajes y alcantarinas	Todo el Municipio	1,000,000.00	x	x	x	x	x	x	x	x	x	x	x		200,000.00	300,000.00	500,000.00

Orden prioridad	Plan Sectorial	Nombre del proyecto	Ubicación	Costo Total	Años de Ejecución											Financiamiento		
					15	16	17	18	19	20	21	22	23	24	25	Local	municipal	externo
6	Plan de gestión de riesgo	Capacitación y aplicación de leyes para el uso adecuado de agroquímicos	Todo el municipio	80,000.00	X		X		X		X		X		X	20,000.00	24,000.00	36,000.00
7	Plan de gestión de riesgo	Campañas sobre el manejo de basura y limpieza	Todo el Municipio	30,000.00		X		X								6,000.00	8,000.00	16,000.00
8	Plan de gestión de riesgo	Campañas de vacunación	Todo el Municipio	20,000.00	X											2,000.00	8,000.00	10,000.00
9	Plan de gestión de riesgo	Reubicación de viviendas en zonas seguras	Guanijiquil	1,500,000.00			X									500,000.00	400,000.00	600,000.00
10	Plan de gestión de riesgo	Plan de gestión de riesgo	Todo el Municipio	1,000,000.00	X		X		X		X		X		X	100,000.00	300,000.00	600,000.00

PLAN DE INVERSIÓN MUNICIPAL ANUAL (PIMA)

(F-27)

Plan de Desarrollo Municipal de la municipalidad de San Francisco Lempira⁹

Resumen Costos y financiamiento por idea de proyecto estratégico

Descripción del programa	Nº Proyectos	Costo total	Financiamiento	
			Local	Externo
Proyectos sociales	17	1,288,000.00	723,000.00	565,000.00
Proyectos de desarrollo productivo	27	2,870,000.00	1,853,000.00	1,017,000.00
Proyectos de infraestructura Social	27	12,990,000.00	7,525,000.00	5,465,000.00
Proyectos de ambiente	21	268,000.00	160,000.00	108,000.00
Proyectos sectoriales	10	3,715,000.00	1,908,000.00	1,807,000.00
Total		21,131,000.00	12,169,000.00	8,963,000.00

Detallar el cuadro que se encuentra en el manual con cada idea de proyecto.

IV. ORGANIZACIÓN PARA LA GESTIÓN DEL PLAN

4.1 organización Social Comunitaria.

Actualmente en cada comunidad (barrio, aldea o caserío) existe un CODECO, antes llamado patronato que representa la comunidad, este es validado y autorizado legalmente por la municipalidad para realizar gestiones de cualquier índole que amerite la comunidad. Además, es una figura constitucional que aparece validada en la ley de municipalidades.

Adicional a los codecos, existen en las comunidades una diversidad de organizaciones sociales, gremiales, deportivas, religiosas, etc. Las cuales han tenido muy poca comunicación y coordinación en el tratamiento de problemas e intereses comunes para la comunidad.

A raíz de la implementación de la metodología focal la comunidad seleccionó algunos representantes de estas organizaciones que pudieran llevar a cabo el proceso de levantamiento de línea base (primera instancia de organización a nivel comunitario), esta misma línea base sirvió de apoyo para la elaboración de los planes de desarrollo comunitario (PDC) y en este proceso se fueron incorporando representantes de diferentes organizaciones. Es necesario mencionar que esta base comunitaria permitió organizar el municipio en tres zonas, que son las que contribuyen para estructurar la Instancia Ciudadana Municipal integrada por representantes de los diferentes sectores del municipio (productores, comerciantes, gobierno local, educación, salud, iglesias, etc.).

El flujo de información entre las comunidades debe ir en función de la misma estructura: instancia ciudadana municipal – zona-comunidad y a la inversa. La municipalidad se convertirá en facilitadora y acompañante de los procesos de desarrollo a través de la unidad técnica y el departamento de desarrollo comunitario.

4.2 Organización municipal

La municipalidad tiene su propia forma de organización y administración en base a la ley de municipalidades, cada una de sus unidades organizacionales tiene un objetivo a cumplir y los resultados que se esperan alcanzar anualmente.

Con el proceso FOCAL, se integra al organigrama municipal la Instancia Ciudadana, la cual se convierte en un brazo de apoyo al gobierno local para la ejecución del plan de desarrollo, y al seno de la instancia se organizan comisiones que corresponden a los sectores productivos, social, infraestructura y ambiental.

La instancia ciudadana mediante las comisiones impulsará proyectos enfocados en los sectores, considerando el apoyo que se pueda brindar desde las comunidades y las zonas.

ESTRUCTURA MUNICIPAL SAN FRANCISCO LEMPIRA

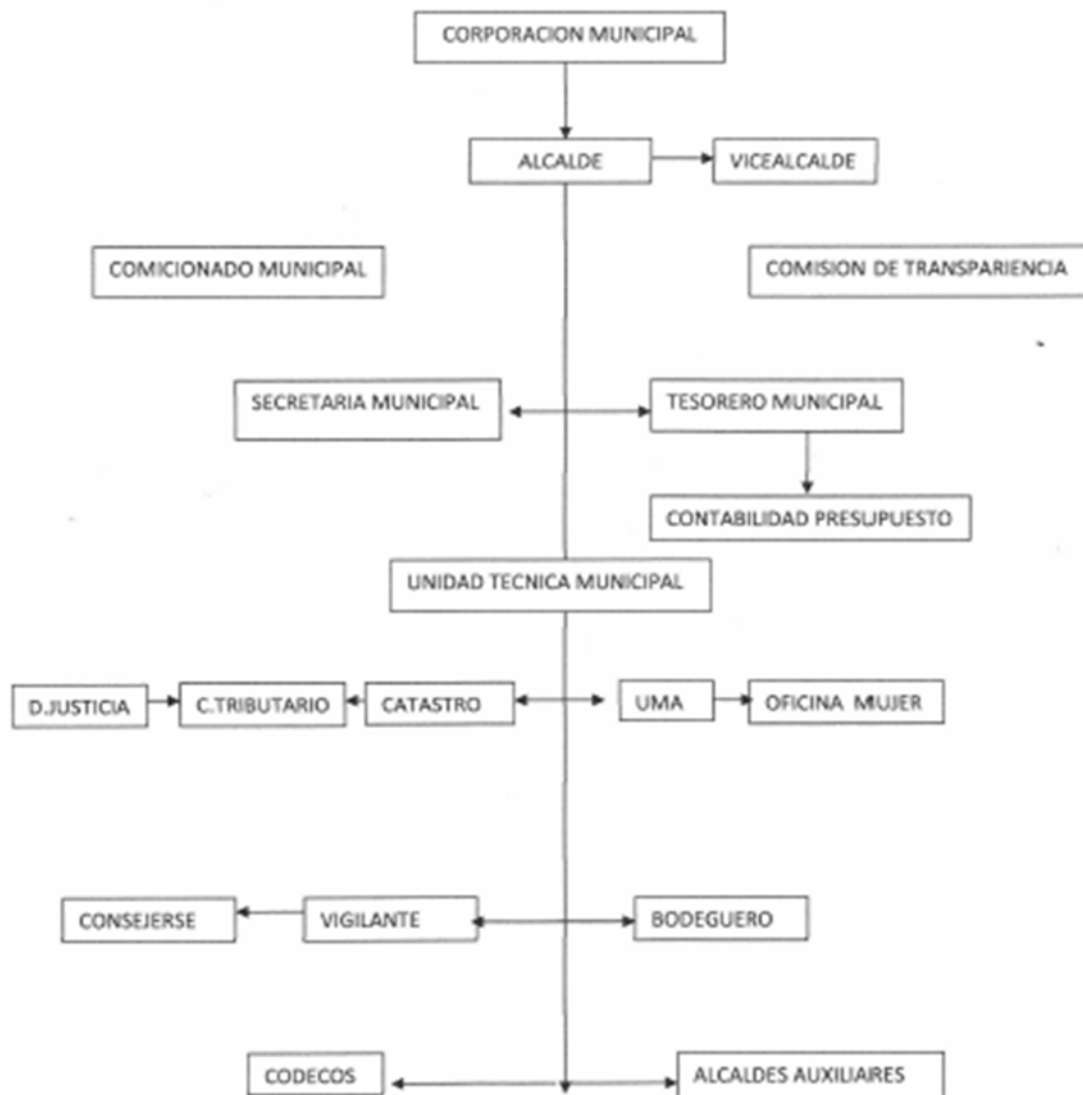

Estructura Planteada por Ing. Rolin Flores Díaz

4.4 Gestión de Recursos

Lo mencionado en el inciso anterior es parte del proceso de gestión de recursos para la ejecución del plan; sin embargo ello implica, aparte de las ideas programadas con sus presupuestos, la preparación de fichas y perfiles de proyectos, clasificando los mismos según sea su necesidad de financiamiento, hay proyectos que pueden ser ejecutados con recursos locales, otros con apoyo del gobierno local, y otros gestionados a nivel gubernamental y cooperación externa.

Adicional a la socialización del plan se remitirán resúmenes del PDM y de fichas de proyectos a diversos cooperantes, para motivarlos en apoyar la ejecución del plan. Es de recalcar que cada uno de los proyectos tiene un presupuesto aproximado en donde se definen los montos según su costo, incluyendo la contraparte local-comunitaria, lo municipal y lo solicitado al cooperante.

Los recursos financieros actualmente son administrados directamente por la unidad de tesorería municipal conforme a las normas presupuestarias y de procedimientos administrativos, que anualmente son aprobadas por la corporación municipal, conforme a la ley de contratación del estado y las disposiciones del tribunal superior de cuentas, y otras disposiciones normativas.

4.5 Plan de Comunicación

A efectos que el PDM se convierta en un instrumento de gestión y por tanto de conocimiento general para la sociedad del territorio del municipio, para el gobierno central y la cooperación, se requiere de una estrategia de socialización del mismo de modo que los diversos actores se apropien del plan. Por lo anterior, se ha diseñado un plan de comunicación bajo los siguientes aspectos:

Objetivo general:

Socializar el PDM de en San Francisco Lempira y su importancia en el desarrollo territorial municipal.

Objetivos específicos:

1. Dar a conocer los principales problemas identificados, la visión compartida, las líneas y propuestas de proyectos estratégicos y los temas de desarrollo del municipio.
2. Lograr compromisos de la sociedad civil, instituciones privadas y organismos cooperantes para la ejecución del PDM.
3. Incidir ante el gobierno central para obtener el apoyo en la ejecución de proyectos orientados a los objetivos del milenio (ODM) y el Plan de Nación.

CRONOGRAMA DE ACTIVIDADES

Nº	Actividad	Unidad	E	F	M	A	M	Total	Responsable	Costos
		Medida								
1	Socialización del plan a las diferentes comunidades	Jornadas	X	X				2	Alcalde UTM	10,000.00
2	Cabildos abiertos informativos a nivel municipal	Cabildos Abiertos		X	X			2	UTM	8,000.00
3	Elaboración y distribución de trifolios sobre el contenido del plan	Trifolios			X			250	UTM	6500.00
4	Presentaciones a organismos cooperantes y gubernamentales	visitas			X	X	X	4	Acalde UTM	10,000.00
	Total costos									34,500.00

4.6 Viabilidad

Social: El proceso de PDM se construye a partir de la preparación de los Planes de Desarrollo Comunitario (PDC), proceso que implicó la preparación de una línea de base comunitaria participativa, la identificación de líderes comunitarios facilitadores, la capacitación de estos líderes en la metodología PDC, la realización de tres a cinco asambleas por comunidad para analizar los resultados de la línea de base e identificar ideas de proyectos, la consolidación del plan por el equipo facilitador, y sobre esta base

Preparar los planes zonales, el plan plurianual y planes anuales. Por tanto podemos concluir que el proceso de gestión del PDM y de los PDC tiene una alta viabilidad social porque en el mismo ha existido una participación efectiva de la base social comunitaria de los líderes y las autoridades municipales, cuestión que pueden corroborarse con los listados y las certificaciones de puntos de acta.

Financiero: Muchos de los proyectos identificados en los PDC son ejecutables con recursos locales, sin necesidad de obtención de recursos externos, más que el compromiso de sus líderes y de sus organizaciones de querer impulsarlos para mejorar las condiciones económicas y sociales comunitarias.

La cantidad de proyectos identificadas en el plan plurianual y en otros que constituyen el banco municipal de proyectos (Planes Zonales y PDC), son demasiados si los comparamos con la disponibilidad financiera local y municipal, por lo que será necesario motivar a la cooperación externa para atraer nuevos recursos al municipio.

Técnico: La mayoría de proyectos son de tipo social, infraestructura y productivo, existe localmente disponibilidad de recurso humano en proceso de capacitación.

4.7 Limitantes y riesgos

Limitantes:

- La municipalidad no dispone del suficiente recurso humano a nivel técnico que apoye la gestión de los proyectos.

- A pesar del esfuerzo y ejercicio realizado en proceso de planificación comunitaria, la mayoría de la población no está consiente ni posee una cultura de solidaridad y voluntariado en la ejecución de proyectos comunitarios.
- Los ingresos corrientes municipales son limitados, lo que afecta el uso de recursos para inversión.
- No existe una cultura empresarial y hay muy poco recurso humano con formación secundaria en el campo contable administrativo, lo cual afecta los emprendimientos a nivel productivo.

Riesgos:

- A pesar del esfuerzo participativo de planificación comunitaria, la mayoría de la población no haya entendido que el plan es una herramienta fundamental para el desarrollo local y las
- -El sectarismo político afecten la gestión y ejecución de los proyectos. unidades del municipio.
- Dificultad de cohesión entre las organizaciones existentes en las comunidades, que afecte la consolidación de una instancia comunitaria que lidere la gestión del PDC y PDM.
- Que el nuevo gobierno municipal no asuma con responsabilidad la necesidad de promover el desarrollo municipal sobre la base del PDM.
- Que las instituciones existentes en el municipio no logren concertar apoyo y acciones conjuntas con la municipalidad y las comunidades.

V. COSTOS Y FINANCIAMIENTO

Para efectos de ilustración los costos los hemos calculado a tres niveles:

- A nivel de los PDC por cada comunidad
- A nivel de los Planes Zonales
- A nivel del Plan Plurianual (por ejes temáticos)

Los dos primeros cálculos tienen el propósito de conocer cuál es el verdadero costo, a precios actuales, para solventar los problemas y demandas que tienen el conjunto de comunidades del municipio, igual podemos decir en lo referente a los planes zonales, este último considerando una priorización con relación al conjunto de los primeros. No obstante, para tener una estimación de los proyectos priorizados a nivel del municipio se ha realizado el cálculo de costos solamente del plan plurianual, por cada eje temático, que representan el conjunto de proyecto priorizados a este nivel sobre la base de los planes zonales. A continuación se muestran los resultados

Costos a Nivel de Planes de Desarrollo Comunitarios:

Nº	Comunidad	Nº de Proyectos	Costo Total
1	La Cruz Concordia	37	9,055,000.00
2	Guanijiquil	42	5,663,000.00
3	Copante	34	4,711,000.00
4	Magdalena	47	29,997,000.00
5	Gelpoa	35	3,718,000.00
6	Las Cuevas	26	6,108,000.00
7	Las Marías	19	2,686,000.00
8	Las Anonas	25	3,690,000.00
9	Las Aradas	21	4,106,000.00
10	Rorruca	29	4,848,000.00

11	La Ceibita	25	3,347,000.00
12	Los Cerritos	17	2,593,000.00
13	San Francisco Centro	37	37,700,000.00
14	Santa Rosita	31	4,993,000.00
15	San Lucas	33	27,091,000.00
16	San Marcos	31	5,660,000.00
17	Tablones	23	5,115,000.00
18	Maiquirá	24	5,335,500.00
19	Las Flores	25	1,814,000.00

VI. SEGUIMIENTO Y EVALUACIÓN

6.1 Seguimiento

Describir cada cuanto tiempo, como y que instrumentos vamos a utilizar en el seguimiento del plan. Eje: instrumentos contables, encuestas, auditorías, informes, etc.

El concepto de seguimiento consiste en evaluar lo programado vrs lo ejecutado del plan de Desarrollo Municipal de forma participativa. Que permita visualizar el nivel de avance en la ejecución y la reprogramación de actividades.

Para el seguimiento se cuenta con un comité de instancia ciudadana, que su función es velar por la ejecución de este Plan de Desarrollo Municipal. El equipo de la Unidad Técnica Municipal (UTM) junto con dos representantes de la corporación municipal quienes serán los responsables de analizar semestralmente los avances en la ejecución del plan.

Se cuenta con un plan de inversión anual y plurianual que establece los proyectos planificados que serán ejecutados.

El resumen de estos planes deberá acompañarse de un análisis de limitantes encontradas y recomendaciones que el comité de instancia ciudadana presentara a la corporación municipal.

Este informe deberá de ir acompañado de un resumen de la ejecución financiera por cada proyecto preparado por la unidad de tesorería

6.2 Evaluación

Cada cuanto tiempo se realizarán ejercicios de evaluación, que instrumentos se utilizarán y quienes participarán. A que instancias mantendrán informados y que mecanismos se utilizarán para mantener informados a las comunidades y población del municipio.

Con apoyo de la unidad técnica intermunicipal (CAFEG) preparara indicadores de efecto e impacto por cada proyecto programado. El proceso de evaluación implicara determinar el nivel de efectos e impactos alcanzados en la ejecución de cada proyecto según los objetivos definidos para cada uno de ellos. Debe definirse una valoración por cada indicador correspondiente a cada proyecto a fin de medir el porcentaje de alcance por cada uno y en su totalidad; de esta manera obtendrá los resultados de evaluación de la ejecución del plan. Este ejercicio se realizara anualmente y será presentado a la corporación municipal y en cabildo abierto

ANEXOS

Secretaría del Interior y Población (SEIP)
Agencia de Cooperación Internacional del Japón (JICA)
Proyecto Fortalecimiento de las Capacidades Local (FOCAL II)

CUADRO DE INDICADORES DEL MUNICIPIO DE LA VIRTUD, DEPARTAMENTO DE LEMPIRA

Yo elimine la columna de comunidad

Temática Objetivos y metas	ODM	ERP	Indicadores de línea de base a nivel municipal	Municipio		
				Cantidad	%	
Datos Generales sobre poblacion			Población total	8225		
			Población femenina	4190	0,50942249	
			Población masculina	4035	0,49057751	
			Promedio de personas por vivienda	5,37581699		
			Población menor de 5 años	618	0,07513678	
			Población ubicada en el rango de 5 a 12 años	2128	0,2587234	
			Población ubicada en el rango de 13 a 18 años	1479	0,17981763	
			Población ubicada en el rango de 19 a 30 años	1503	0,18273556	
			Población ubicada en el rango de 31 a 50 años	1490	0,18115502	
			Población ubicada en el rango de 51 años y más	1007	0,12243161	
Fuerza de Trabajo			Población en edad de trabajar (PET)	6253		
			Población económicamente activa (PEA)	2215	0,35422997	
			Población económicamente activa (PEI)	4038	0,64577003	
			Tasa de desempleo		0,49	
Meta 1	Reducir a la mitad % personas < \$ 1.00 diario		# promedio de hogares con ingresos diario per cápita menor a \$ 1.00	1176	1,69318948	
			# promedio de hogares con ingresos diario per cápita de \$ 1.00 a 2.00	159	0,1072151	
			# promedio de hogares con ingresos diario per cápita mayor a \$ 2.00	148	0,09979771	
			Reducir la Pobreza en 24 puntos	Tasa de pobreza según censo población y vivienda 2001		0,65
				Tasa de pobreza extrema según censo 2001		0,424
Meta 2	Reducir a la mitad personas, con hambre		# hogares que los ingresos les ajusta para alimentarse los 3 tiempos	1352	2,22734761	
			# familias que los ingresos les ajusta para alimentarse solo 2 tiempos	162	0,26688633	
			# familias que los ingresos les ajusta para alimentarse solo 1 tiempo	15	0,0247117	
Ingresos por remesas			# familias que reciben remesas	289		
			# familias que reciben remesas menos de Lps. 1000.00	99	0,34494774	
			# familias que reciben remesas de Lps. 1001.00 a 2000	117	0,40766551	

			# familias que reciben remesas de Lps. 2001.00 en adelante	71	0,24738676
Familias Trabajan la tierra y producen alimentos			# familias que trabajan por cuenta propia la tierra	1347	0,88039216
			# familias trabajan tierra totalmente pagada	597	0,91284404
			# familias trabajan tierra propia pagando	0	0
			# familias trabajan en tierra alquilada y prestada	743	1,13608563
			# familias trabajan en tierra en litigio y comunal	0	0
			# familias que no tiene tierra	190	0,29051988
			# familias que producen alimentos	1314	0,85882353
			# familias que producen alimento para autoconsumo	896	0,58562092
Personas Trabajan la tierra por familia			# viviendas donde trabaja una persona por familia	829	2,32212885
			# viviendas donde trabajan dos persona por familia	634	1,77591036
			# viviendas donde trabajan tres personas por familia	414	1,15966387
			# viviendas donde trabajan 4 o más personas por familia	190	0,53221289
Educacion					
Datos Generales sobre poblacion estudiantil			# de niñ@s en edad de estudiar	4382	
			# de niñ@s en edad escolar que actualmente estudian	2519	0,57485167
			niñ@s en edad escolar que actualmente no estudian	1863	0,42514833
			# de niñ@s en edad de estudiar del sexo femenino	2165	0,49406664
			# de niñ@s en edad de estudiar del sexo masculino	2217	0,50593336
			# de niñ@s que actualmente estudian del sexo masculino	1266	0,57104195
			# de niñ@s que actualmente estudian del sexo femenino	1253	0,57875289
Meta 3		Duplicar cobertura neta en educacion prebasica en niñ@s de 5 años.	# de niñ@s en edad preescolar (de 5 a 6 años)	455	0,10698331
			# de niñ@s que están estudiando preescolar	488	0,112313
	Ciclo completo enseñanza primaria		# de niñ@s en edad de estudiar primaria (7 a 12 años)	1571	0,36938632
			# de niñ@s que estudian primaria	3043	0,70034522
		Lograr cobertura neta del 95% en los dos primeros ciclos de educacion basica	# de niñ@s en edad de estudiar plan básico (13 a 15 años)	786	0,18481072
			# de niñ@s que actualmente cursan plan básico	466	0,10724971
Estudios diversificados			# de niñ@s en edad de estudiar diversificado (16 a 18 años)	672	0,15800611
			# de niñ@s que actualmente cursan diversificado	313	0,07203682

			# de niñ@s en edad de estudiar diversificado (19 a 23 años)	769	0,18081354
			# jóvenes que actualmente estudian en la universidad	35	0,00805524
		Lograr que el 50% de la fuerza laboral de trabajo emergente complete la educación secundaria	Población que representa fuerza de trabajo emergente (13 a 18 años)	1462	0,23369565
			Población fuerza de trabajo emergente que actualmente estudia en la secundaria	779	0,17928654
Genero					
			Total niñ@s que estudian preescolar (de 5 a 6 años)	180	0,11117974
			# de niñas que estudian preescolar, de los que tienen edad	92	0,51111111
			# de niños que estudian preescolar, de los que tienen edad	88	0,48888889
			Total niñ@s que estudian primaria	1076	0,66460778
			# de niños que estudian primaria, de los que tienen edad	521	0,48420074
			# de niñas que estudian primaria, de los que tienen edad	555	0,51579926
			Total niñ@s que estudian secundaria	304	0,18777023
			# de niños que estudian secundaria, de los que tienen edad	138	0,45394737
			# de niñas que estudian secundaria, de los que tienen edad	166	0,54605263
			# de hombres en edad de trabajar	3051	0,48769182
			# de mujeres en edad de trabajar	3205	0,51230818
			% de mujeres que trabajan remuneradamente (ocupación)	3205	0,51230818
			% de hombres que trabajan remuneradamente (ocupación)	3051	0,48769182
			# de hombres de la fuerza de trabajo emergente que actualmente estudia secundaria	712	0,11381074
			# de mujeres de la fuerza de trabajo emergente que actualmente estudia secundaria	730	0,11988491
			Tasa de embarazos en adolescentes (PN) (___ mujeres de 13 a 21 años)		
			# de madres solteras/ hogares	171	0,06091913
Meta 5	Reducir mortalidad 2/3 niñ@s 5 años	Reducir a la mitad la tasa de mortalidad infantil en	# de niñ@s menores o iguales a 4 años	216	0,0262614
			# de niñ@s muertos menores de 5 años en el 20__	2	0,00130804
			Tasa de mortalidad infantil en menores de 5 años	30	

		niñ@s < de 5 años	Total de niñ@s / niñas nacidos en el 20__	195	
			% de partos atendidos por enfermeras	45	0,23076923
			% de partos atendidos por parteras	45	0,23076923
			% de partos atendidos por médicos	80	0,41025641
			% de partos atendidos por ella sola	22	0,11282051
			% de partos atendidos por el marido	1	0,00512821
			% de partos atendidos por otra persona	2	0,01025641
			Tasa de desnutrición menores de 5 años (censo base 2001)	60,2	
Meta 6	Reducir la mortalidad materna en 3/4	Reducir a la mitas la mortalidad materna	# de madres murieron antes, durante o posparto en el 20__	4	
			Tasa de mortalidad materna por mil partos atendidos	410	
Meta 7	Reducir paludismo y otras enfermedades		# de personas se enfermaron de paludismo durante el 20__	16	0,00750821
			# de personas enfermaron de dengue clásico en el 20__	252	0,11825434
			# de personas se enfermaron de IRAS durante el 20__	1485	0,69685594
			# de personas enfermaron de dengue hemorrágico el 20__	16	0,00750821
			# de personas se enfermaron de chagas durante el 20__	15	0,00703895
			# de personas se enfermaron de tuberculosis el 20__	1	0,00046926
			# de personas se enfermaron de alcoholismo el 20__	38	0,017832
			# de personas se enfermaron de cancer el 20__	0	0
			# de personas se enfermaron de diarreas el 20__	214	0,10042234
			# de personas se enfermaron de la piel el 20__	59	0,02768653
			# de personas se enfermaron de otras enfermedades el 20__	31	0,01454716
			# de niñ@s con discapacidad el 20__	4	0,00187705
	Reduccion del VIH		# de personas con VIH (datos Región Sanitaria de su Departamento)		
Ambiente					
			# de viviendas con servicio de agua domiciliar con pozo	153	0,1
			# de viviendas con servicio de agua domiciliar con acueducto	813	0,53137255
			# de viviendas con servicio de agua llave pública	90	0,05882353
			# de viviendas con servicio de agua domiciliar de pozo comunal	389	0,25424837
			# de viviendas con servicio de alcantarillado	407	0,26601307
			# de viviendas con letrinas	669	0,4372549
			# de viviendas donde usan la letrina	742	0,48496732

Eliminacion Desechos Solidos			# de viviendas con servicio de recolección de basura	50	0,03267974
			# de viviendas con servicio de aseo de calles	1523	0,99542484
		Lograr un 80% de cobertura de servicios de energia electrica	# de viviendas con servicio de energía eléctrica domiciliar	430	0,28104575
Vivienda	Mejoramiento habitantes de tugurios		# total de edificaciones en el municipio	1530	
			# de edificaciones públicas y privadas		
			# de viviendas	1730	
			# de viviendas desocupadas	200	
			# de viviendas ocupadas	1530	
			# de familias con vivienda propia totalmente pagada	1447	0,94637018
			# de familias con vivienda propia pagando	1	0,00065402
			# de familias alquilando vivienda	64	0,04185742
			# de familias con vivienda cedida o prestada	17	0,01111838
Condiciones de la Vivienda			# de viviendas en buenas condiciones	106	0,06959947
			# de viviendas en regulares condiciones	1075	0,70584373
			# de viviendas en malas condiciones	342	0,2245568
			# de viviendas que no tienen repello	1276	0,29591837
			# de viviendas tienen piso de tierra	877	0,2033859
			# de viviendas sin cielo falso	1427	0,33093692
			# de viviendas con techo en mal estado	241	0,05589054
			# de viviendas con problemas estrcturales	447	0,10366419
			# de viviendas sin ningun problema	44	0,01020408
Espacio de la vivienda			# de viviendas con una pieza	166	0,10863874
			# de viviendas con dos piezas	493	0,32264398
			# de viviendas con tres piezas	476	0,31151832
			# de viviendas con cuatro piezas	254	0,16623037
			# de viviendas con cinco piezas	81	0,05301047
			# de viviendas con seis piezas y más	58	0,03795812
Viviendas con banios			# de viviendas sin baño	760	0,49673203
			# de viviendas con un baño	763	0,49869281
			# de viviendas con dos baños	6	0,00392157
			# de viviendas con tres baños y más	1	0,00065359
# de Familias por vivienda			# de viviendas con una familia	1380	0,90670171
			# de viviendas con dos familias	127	0,08344284
			# de viviendas con tres familias y más	15	0,00985545
Consumo			# de viviendas utiliza electricidad para cocinar	14	0,00912052

Energico para cocinar			# de viviendas utiliza el gas volátil para cocinar	0	0
			# de viviendas utiliza kerosén para cocinar	0	0
			# de viviendas utiliza leña para cocinar	1521	0,99087948
# de dormitorios			# de viviendas que tienen una pieza como dormitorio	884	0,57929227
			# de viviendas que tienen dos piezas como dormitorio	483	0,31651376
			# de viviendas que tienen tres piezas como dormitorio	135	0,08846658
			# de viviendas que tienen de cuatro y más piezas como dormitorio	24	0,01572739
Participacion			# de hogares donde los hombres participan en organizaciones (mayor 18)	434	0,47225245
			# de hogares donde las mujeres participan en organizaciones (mayor 18)	485	0,52774755
			# de viviendas donde participa solo un hombre	403	0,92857143
			# de viviendas donde participan dos y más hombres	31	0,07142857
			# de viviendas donde participa solo una mujer	440	0,90721649
			# de viviendas donde participan dos mujeres	36	0,0742268
			# de viviendas donde participan tres mujeres y más	9	0,0185567

Descripción del Análisis FODA del municipio

Mediante el análisis participativo con las comunidades y aplicando un diagnóstico FODA se logró identificar las Amenazas, las debilidades, Fortalezas y oportunidades del territorio. Este diagnóstico refleja los siguientes aspectos sociales, culturales, ambientales y económicos relevantes para la ejecución del plan de Desarrollo Municipal. En cuanto a **fortalezas**, el municipio de San Francisco Lempira es un territorio que cuenta con un potencial turístico, con tierras adecuadas para actividades agrícolas como ser el cultivo de, de maíz, frijol, maicillo ayote. También algunos productores se dedican a la crianza de ganado vacuno y a la elaboración y venta de productos lácteos: como leche cuajada y queso.

La población económica activa en el municipio es de 45.6%. El patrimonio es: elaboración de papas, jabón de aceituno y sus productos a base de arcilla como ser: ollas, comales y

cantaros los que son vendidos en el casco urbano los días domingos y a nivel local en cada comunidad.

El domingo es el día de comercio, por lo que todos los productores y comerciantes de los municipios de Piraera y Erandique traen sus productos al mercado. Las actividades que se realizan este día son: compra y venta de ganado vacuno y porcino, ropa y productos para el hogar, golosinas, productos lácteos algunos traídos de Las ciudades como La Esperanza Intibucá, Gracias Lempira, Siguatepeque, Comayagua y de la república de El Salvador.

Este municipio pertenece a la región No.13 con sede en Gracias Lempira. Cuenta con un CESAMO y dos CESAR en el caserío La Cruz Concordia, y la aldea de Maiquira estos cuentan con edificios propios construidos por el FHIS, en regulares condiciones

Debilidades: actualmente el municipio no cuenta con sistemas industrializados para el desarrollo y producción del sector agrícola, además no cuenta con recursos financieros para desarrollar procesos productivos adecuados, el municipio no cuenta con una red vial adecuada. El municipio de San Francisco se localiza aproximadamente a 87 km de la cabecera departamental de Lempira que es el municipio de Gracias. Cuenta con carretera, con dificultades de acceso en época de invierno, el desvío está en la carretera que conduce a municipio de, San Juan a San Miguelito en el departamento de Intibucá, de este desvío es carretera de tierra con superficie balastada con una longitud aproximada de 50 km. También hay otro desvío que se encuentra en el municipio de San Miguelito Intibucá, pasando por el municipio de Dolores también en el mismo departamento.

Aproximadamente un 10% de la población trabajan con el estado y reciben un salario.

El 15% de la población reciben remesas de los Estados Unidos lo que contribuye con la economía del municipio.

Oportunidades: El municipio no cuenta con fuentes de trabajo para los habitantes por lo que emigran hacia las ciudades de Tegucigalpa y San Pedro Sula otros hacia los Estados Unidos de América en busca de mejorar las condiciones de vida de sus familias.

Amenazas: Los afectos del cambio climático provocan aumento de lluvia en los meses de Agosto y Septiembre por consiguiente aumenta el riesgo de derrumbes además la pérdida de la producción ya que el municipio que su condición territorial es bastante quebrado es por eso que se practica la agricultura de ladera la cual no beneficia al productor

La pérdida de costumbres autóctonas de grupos étnicos debido a la adopción de nuevos hábitos, y la invasión cultural degrada la identidad local y el orgullo culturas de las comunidades.

(F-09)

LISTA DE PARTICIPANTES A NIVEL DE ASAMBLEA ZONALES

Departamento: LEMPIRA Municipio: SAN FRANCISCO Zona: 1 Fecha: 15/08/14 Lugar de la Asamblea: SALON MUNICIPAL

Nº	NOMBRE	COMUNIDAD	ORGANIZACIÓN Y CARGO	IDENTIDAD	FIRMA
1	Samuel Castillo	Magdalena	CODECO: Secretario	1317-1986-00130	[Firma]
2	Alex Alanay Diaz	Magdalena	CODECO: Tesorero	1317-1978-00020	[Firma]
3	Hector Lopez	Magdalena	CODECO: Presidente	1317-1971-00113	[Firma]
4	Jesús Díaz	Magdalena	IGLESIA: Misionero	1317-1957-00017	[Firma]
5	José Rodolfo Milla Díaz	Concordia	Vicealcalde	1317197800092	[Firma]
6	José Leonor Díaz	La Cueva	LEIDECA Secretario	1317197700140	[Firma]
7	maria Sulyapa Ramirez	Las Cuevas	CODECO Vocal I	1317 1951 00200	[Firma]
8	Zacarias Ramirez Ramirez	Las Cuevas	CODECO Presidente	1317-1969-00191	[Firma]
9	Francisco Soto Diaz	El Pao	CODECO Presidente	1317196000160	[Firma]
10	Denis Vicente Soto	El Pao	CODECO	1317198500120	[Firma]
11	Agustín Soto Díaz	El Pao	CODECO	1317197200153	[Firma]
12	José Isidoro Bautista	El Pao	CODECO	1317197600150	[Firma]
13	Rodolfo Díaz	capante	CODECO	1317196700004	[Firma]
14	Victoriano Sanchez	capante	CODECO	1315195900004	[Firma]
15	Miguel Ángel Jarama	La Cruz	CODECO	1317-1967-00147	[Firma]
16	Liliana Gomez	La Cruz	Comité de Desarrollo Comunal	1317-1975-00176	[Firma]
17	Roberto Milla	La Cruz	CODECO	1317-1977-00030	[Firma]
18	Rufino Mena	La Cruz	CODECO	197700253	[Firma]

(F-09)

LISTA DE PARTICIPANTES A NIVEL DE ASAMBLEA ZONALES

Departamento: LEMPIRA Municipio: SAN FRANCISCO Zona: 2 Fecha: 18/08/14 Lugar de la Asamblea: SALON MUNICIPAL

Nº	NOMBRE	COMUNIDAD	ORGANIZACIÓN Y CARGO	IDENTIDAD	FIRMA
1	Justino Diaz Diaz	Boiseca	Presidente CODECO	1317-1968-00082	[Firma]
2	Nicanor Milla	Las Mariás	Vocal I	1317-1955-00062	[Firma]
3	Juan Martínez Molina	"	Presidente CODECO	1317-1949-00030	[Firma]
4	Joel José Martín Ramos	La Criba	Fiscal CODECO	1317-1978-00109	[Firma]
5	Leandro Ramos	La Criba	Secretario CODECO	1317-1971-00036	[Firma]
6	J. Edulviges Méndez S.	"	Presidente CODECO	1317-1967-00149	[Firma]
7	José Plaquillo Gómez M.	Kosruca	Tesorero CODECO	1317-1987-00133	[Firma]
8	José Filipo Gómez	Las Anonas	Presidente CODECO	1317-1964-00103	[Firma]
9	Remuado Díaz	Las Mariás	Secretario CODECO	1317-1953-00019	[Firma]
10	Pastor Martínez S.	Las Anonas	Presidente CODECO	1317-1972-00058	[Firma]
11	Pepe Guzmán	Las Anonas	Tesorero CODECO	1317-1975-00038	[Firma]
12	Ermilo Milla	Las Anonas	Tesorero CODECO	1317-1979-00234	[Firma]
13	Marcos Martínez Milla	"	Secretario CODECO	1317-1986-00250	[Firma]

(F-09)

LISTA DE PARTICIPANTES A NIVEL DE ASAMBLEA ZONALES

Departamento: LEMPIRA Municipio: SAN FRANCISCO Zona: 3 Fecha: 21/08/14 Lugar de la Asamblea: SALON MUNICIPAL

Nº	NOMBRE	COMUNIDAD	ORGANIZACIÓN Y CARGO	IDENTIDAD	FIRMA
1	Maurin Yonel Molina M.	San Fr. Centro	Secretario Cedeo	1317-1984-00279	<i>[Firma]</i>
2	Gilberto Ramos Diaz	" "	Presidente Cedeo	1317-1975-00183	<i>[Firma]</i>
3	Edilberto Perez Diaz	San Marcos	Secretario Cedeo	1317-1984-00025	<i>[Firma]</i>
4	Mardonio D. Munder	" "	Presidente Cedeo	1317-1975-00005	<i>[Firma]</i>
5	Celestino Membreno	Moiquira	Presidente Cedeo	1317-1976-00075	<i>[Firma]</i>
6	Aurelio Membreno	Las Flores	Presidente Cedeo	1317-1985-00202	<i>[Firma]</i>
7	Zucra Gomez	" "	Vocal Cedeo	1317-1962-00039	<i>[Firma]</i>
8	Emar Efraim Garcia	Moiquira	Secretario Cedeo	1317-1987-00023	<i>[Firma]</i>
9	Martin Membreno	Las Flores	Vocal I Cedeo	1317-1967-00094	<i>[Firma]</i>
10	José Inocente Martinez	San Lucas	Presidente Cedeo	1317-1972-00215	<i>[Firma]</i>
11	Rafino Diaz	Moiquira	Presidente Cedeo	1317-1968-00094	<i>[Firma]</i>
12	Maximo Boca	Santa Rosita	Presidente Cedeo	1317-1971-00065	<i>[Firma]</i>
13	Blanca Milgar	San Fr. Centro	Vocal I Cedeo	1317-1976-00215	<i>[Firma]</i>
14	Antonia Hernandez Ostillo	San Lucas	Secretaria	1317-1974-00170	<i>[Firma]</i>
15	Juan Carlos Molina	Tablones	Presidente Cedeo	1317-1972-00210	<i>[Firma]</i>
16	Santos Millon	Las Flores	Colaborador	1317-1981-00055	<i>[Firma]</i>
17	Raul Millon Herrera	Santa Rosita	Secretario Cedeo	1317-1987-00038	<i>[Firma]</i>

Certificación de punto de acta

Municipio de San Francisco, Lempira

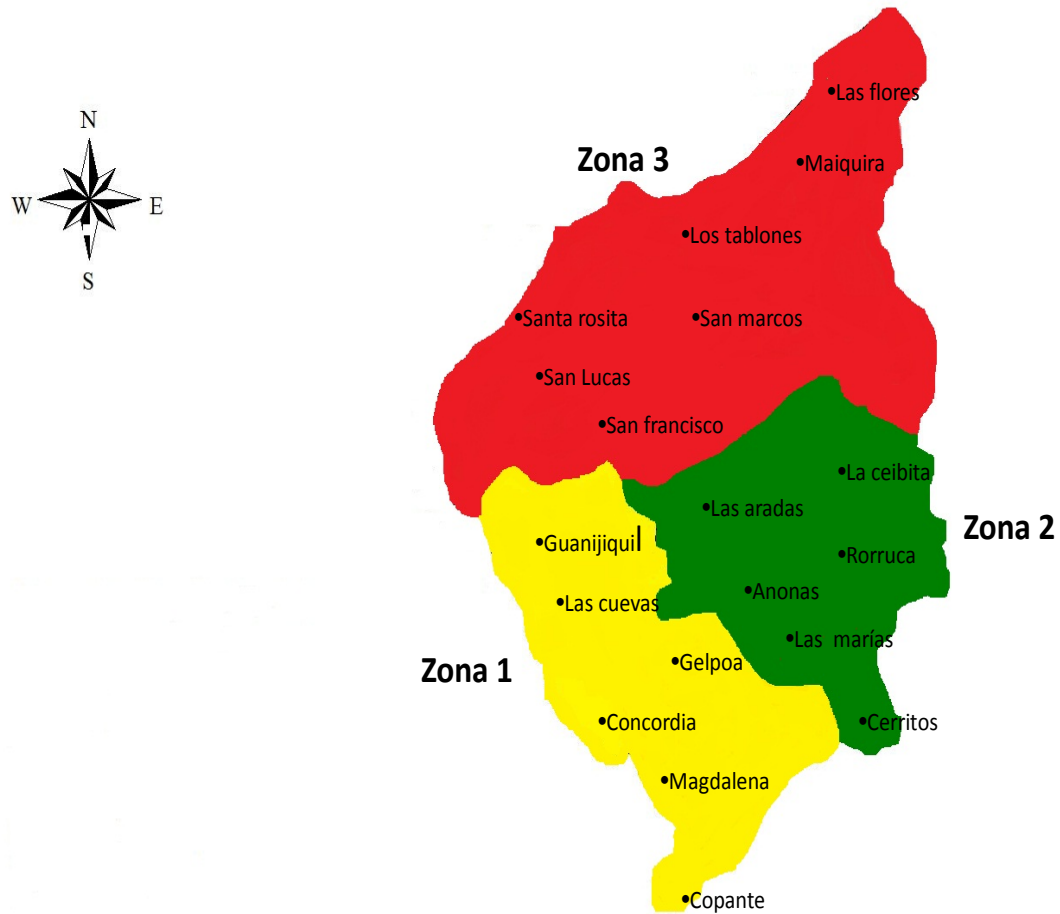

Hecho por: Rolin Elías Díaz

(F-8)

MATRIZ PARA PRIORIZACION DE IDEAS DE PROYECTOS DEL PLAN ZONAL DE DESARROLLO TERRITORIAL

Departamento: LEMPIRA Municipio: SAN FRANCISCO zona: 1 Fecha: 15/08/2014 Eje Temático: Salud y Nutrición

Lugar de la Asamblea: SALON MUNICIPAL

	prioridad	Comunidad 1			Comunidad 2			Comunidad 3			Comunidad 4			Comunidad 5			Comunidad 6		
		a	b	c	a	b	c	a	b	c	a	b	c	a	b	c	a	b	c
Criterio 1. Alcance de las ideas de proyecto																			
• Resuelve el problema para una comunidad	1			X			X	X	X	X		X	X		X	X	X	X	X
• Resuelve el problema para varias comunidades	2		X		X														
• Resuelve el problema para todas las comunidades de la zona territorial	3	X				X					X			X					
Criterio 2 Genero/Grupos Vulnerables																			
• La idea de proyecto propuesta no aligera la carga de trabajo de las mujeres/niños/niña	1			X			X			X		X			X	X		X	
• La idea de proyecto propuesta alivia un poco la carga de trabajo de las mujeres/niños/niñas	2		X		X							X							
• La idea de proyecto resuelve una necesidad sentida de las mujeres/niños /niñas	3	X				X		X	X		X			X			X		X
Criterio 3. Importancia del proyecto																			
• El proyecto es aceptable(no daña el ambiente y favorece la inversión)	1			X			X			X		X			X	X		X	
• El proyecto es necesario (en virtud que contribuye con el desarrollo social y económico)	2		X		X														
• El proyecto es vital (porque la vida de la población depende de sus beneficios)	3	X				X		X	X		X		X	X			X		X
Criterio 4. Número de beneficiarios que atiende																			
• El proyecto atiende menos de 300 beneficiarios	1			X			X	X	X	X		X			X	X	X	X	X
• El proyecto atiende entre 300 y 1000 beneficiarios	2		X		X							X							
• El proyecto atiende más de 1000 beneficiarios	3	X				X					X			X					
PUNTOS ALCANZADOS		12	8	4	8	12	4	8	8	4	12	3	8	12	4	4	8	6	7

(F-8)

MATRIZ PARA PRIORIZACION DE IDEAS DE PROYECTOS DEL PLAN ZONAL DE DESARROLLO TERRITORIAL

Departamento: LEMPIRA Municipio: SAN FRANCISCO zona: 1 Fecha: 15/08/2014 Eje Temático: EDUCACION

Lugar de la Asamblea: SALON MUNICIPAL

	prioridad	Comunidad 1			Comunidad 2			Comunidad 3			Comunidad 4			Comunidad 5			Comunidad 6		
		a	b	c	a	b	c	a	b	c	a	b	c	a	b	c	a	b	c
Criterio 1. Alcance de las ideas de proyecto																			
• Resuelve el problema para una comunidad	1	X	X	X	X	X	X	X	X	X			X	X	X	X	X	X	X
• Resuelve el problema para varias comunidades	2										X								
• Resuelve el problema para todas las comunidades de la zona territorial	3											X							
Criterio 2 Genero/Grupos Vulnerables																			
• La idea de proyecto propuesta no aligera la carga de trabajo de las mujeres/niños/niña	1				X	X		X	X					X	X	X	X		X
• La idea de proyecto propuesta alivia un poco la carga de trabajo de las mujeres/niños/niñas	2									X			X						
• La idea de proyecto resuelve una necesidad sentida de las mujeres/niños /niñas	3	X	X	X			X				X	X						X	
Criterio 3. Importancia del proyecto																			
• El proyecto es aceptable(no daña el ambiente y favorece la inversión)	1						X	X	X		X		X	X	X	X		X	X
• El proyecto es necesario (en virtud que contribuye con el desarrollo social y económico)	2	X	X	X		X				X		X					X		
• El proyecto es vital (porque la vida de la población depende de sus beneficios)	3				X														
Criterio 4. Número de beneficiarios que atiende																			
• El proyecto atiende menos de 300 beneficiarios	1	X	X			X	X	X	X	X			X	X	X	X	X	X	X
• El proyecto atiende entre 300 y 1000 beneficiarios	2			X	X														
• El proyecto atiende más de 1000 beneficiarios	3										X	X							
PUNTOS ALCANZADOS		7	7	8	7	5	6	4	4	6	8	12	5	4	4	4	5	6	4

(F-8)

MATRIZ PARA PRIORIZACION DE IDEAS DE PROYECTOS DEL PLAN ZONAL DE DESARROLLO TERRITORIAL

Departamento: LEMPIRA Municipio: SAN FRANCISCO zona: 1 Fecha: 15/08/2014 Eje Temático: RECURSOS NATUREALES Y AMBIENTE

Lugar de la Asamblea: SALON MUNICIPAL

	prioridad	Comunidad 1			Comunidad 2			Comunidad 3			Comunidad 4			Comunidad 5			Comunidad 6		
		a	b	c	a	b	c	a	b	c	a	b	c	a	b	c	a	b	c
Criterio 1. Alcance de las ideas de proyecto																			
• Resuelve el problema para una comunidad	1	X		X	X	X	X	X	X	X	X	X	X	X	X	X	X	X	X
• Resuelve el problema para varias comunidades	2		X																
• Resuelve el problema para todas las comunidades de la zona territorial	3																		
Criterio 2 Genero/Grupos Vulnerables																			
• La idea de proyecto propuesta no aligera la carga de trabajo de las mujeres/niños/niña	1	X		X	X	X	X	X			X	X	X	X	X				X
• La idea de proyecto propuesta alivia un poco la carga de trabajo de las mujeres/niños/niñas	2		X													X	X	X	
• La idea de proyecto resuelve una necesidad sentida de las mujeres/niños /niñas	3								X	X									
Criterio 3. Importancia del proyecto																			
• El proyecto es aceptable(no daña el ambiente y favorece la inversión)	1		X	X		X	X	X				X	X	X	X	X	X	X	X
• El proyecto es necesario (en virtud que contribuye con el desarrollo social y económico)	2	X			X				X										
• El proyecto es vital (porque la vida de la población depende de sus beneficios)	3									X	X								
Criterio 4. Número de beneficiarios que atiende																			
• El proyecto atiende menos de 300 beneficiarios	1			X		X	X	X	X	X				X	X	X	X	X	X
• El proyecto atiende entre 300 y 1000 beneficiarios	2	X	X		X						X	X	X						
• El proyecto atiende más de 1000 beneficiarios	3																		
PUNTOS ALCANZADOS		6	7	4	6	4	4	4	7	8	7	5	5	4	4	5	5	5	4

(F-8)

MATRIZ PARA PRIORIZACION DE IDEAS DE PROYECTOS DEL PLAN ZONAL DE DESARROLLO TERRITORIAL

Departamento: LEMPIRA Municipio: SAN FRANCISCO zona: 1 Fecha: 15/08/2014 Eje Temático: Grupos vulnerables de los Niños

Lugar de la Asamblea: SALON MUNICIPAL

	prioridad	Comunidad 1			Comunidad 2			Comunidad 3			Comunidad 4			Comunidad 5			Comunidad 6		
		a	b	c	a	b	c	a	b	c	a	b	c	a	b	c	a	b	c
Criterio 1. Alcance de las ideas de proyecto																			
• Resuelve el problema para una comunidad	1	x	X	X	X	X		X	X	X	X	X	X	X	X	X	X	x	x
• Resuelve el problema para varias comunidades	2																		
• Resuelve el problema para todas las comunidades de la zona territorial	3																		
Criterio 2 Genero/Grupos Vulnerables																			
• La idea de proyecto propuesta no aligera la carga de trabajo de las mujeres/niños/niña	1		X					X				X		X	X	X	x	x	x
• La idea de proyecto propuesta alivia un poco la carga de trabajo de las mujeres/niños/niñas	2			X	X	X			X	X	X								
• La idea de proyecto resuelve una necesidad sentida de las mujeres/niños /niñas	3	x										X							
Criterio 3. Importancia del proyecto																			
• El proyecto es aceptable(no daña el ambiente y favorece la inversión)	1		X	X				X				X			X		x		
• El proyecto es necesario (en virtud que contribuye con el desarrollo social y económico)	2	x			X	X			X	X	X		X	X		X		x	x
• El proyecto es vital (porque la vida de la población depende de sus beneficios)	3																		
Criterio 4. Número de beneficiarios que atiende																			
• El proyecto atiende menos de 300 beneficiarios	1	x	X	X	X	X		X	X	X	X	X	X	X	X	X	x	x	x
• El proyecto atiende entre 300 y 1000 beneficiarios	2																		
• El proyecto atiende más de 1000 beneficiarios	3																		
PUNTOS ALCANZADOS		7	4	5	7	6		4	5	6	6	4	7	5	4	5	4	5	5

(F-8)

MATRIZ PARA PRIORIZACION DE IDEAS DE PROYECTOS DEL PLAN ZONAL DE DESARROLLO TERRITORIAL

Departamento: LEMPIRA Municipio: SAN FRANCISCO zona: 1 Fecha: 15/08/2014 Eje Temático: Juventud

Lugar de la Asamblea: SALON MUNICIPAL

	prioridad	Comunidad 1			Comunidad 2			Comunidad 3			Comunidad 4			Comunidad 5			Comunidad 6		
		a	b	c	a	b	c	a	b	c	a	b	c	a	b	c	a	b	c
Criterio 1. Alcance de las ideas de proyecto																			
• Resuelve el problema para una comunidad	1	X	X	X	X	X	X	X	X	X		X	X	X	X	X	X	X	X
• Resuelve el problema para varias comunidades	2										X								
• Resuelve el problema para todas las comunidades de la zona territorial	3																		
Criterio 2 Genero/Grupos Vulnerables																			
• La idea de proyecto propuesta no aligera la carga de trabajo de las mujeres/niños/niña	1	X	X	X	X		X	X	X	X		X	X	X		X	X	X	
• La idea de proyecto propuesta alivia un poco la carga de trabajo de las mujeres/niños/niñas	2					X					X				X				
• La idea de proyecto resuelve una necesidad sentida de las mujeres/niños /niñas	3																		X
Criterio 3. Importancia del proyecto																			
• El proyecto es aceptable(no daña el ambiente y favorece la inversión)	1		X					X											
• El proyecto es necesario (en virtud que contribuye con el desarrollo social y económico)	2	X		X	X	X	X		X	X		X	X	X	X	X	X	X	X
• El proyecto es vital (porque la vida de la población depende de sus beneficios)	3										X								
Criterio 4. Número de beneficiarios que atiende																			
• El proyecto atiende menos de 300 beneficiarios	1			X		X	X	X	X	X			X	X	X	X	X	X	
• El proyecto atiende entre 300 y 1000 beneficiarios	2	X	X		X						X								X
• El proyecto atiende más de 1000 beneficiarios	3											X							
PUNTOS ALCANZADOS		6	5	5	6	6	5	4	5	5	9	7	5	5	6	5	5	5	8

(F-8)

MATRIZ PARA PRIORIZACION DE IDEAS DE PROYECTOS DEL PLAN ZONAL DE DESARROLLO TERRITORIAL

Departamento: LEMPIRA Municipio: SAN FRANCISCO zona: 1 Fecha: 15/08/2014 Eje Temático: Mujeres

Lugar de la Asamblea: SALON MUNICIPAL

	prioridad	Comunidad 1			Comunidad 2			Comunidad 3			Comunidad 4			Comunidad 5			Comunidad 6		
		a	b	c	a	b	c	a	b	c	a	b	c	a	b	c	a	b	c
Criterio 1. Alcance de las ideas de proyecto																			
• Resuelve el problema para una comunidad	1	x	X	X	x	X	X	X	X	X	X	X	X	X	X	X	X	X	X
• Resuelve el problema para varias comunidades	2																		
• Resuelve el problema para todas las comunidades de la zona territorial	3																		
Criterio 2 Genero/Grupos Vulnerables																			
• La idea de proyecto propuesta no aligera la carga de trabajo de las mujeres/niños/niña	1						X	X	X		X			X	X			X	X
• La idea de proyecto propuesta alivia un poco la carga de trabajo de las mujeres/niños/niñas	2	X		X	X	X				X		X				X			
• La idea de proyecto resuelve una necesidad sentida de las mujeres/niños /niñas	3		X										X				X		
Criterio 3. Importancia del proyecto																			
• El proyecto es aceptable(no daña el ambiente y favorece la inversión)	1						X		X					X	X			X	X
• El proyecto es necesario (en virtud que contribuye con el desarrollo social y económico)	2	X	X		X	X		X		X	X	X				X	X		
• El proyecto es vital (porque la vida de la población depende de sus beneficios)	3			X									X						
Criterio 4. Número de beneficiarios que atiende																			
• El proyecto atiende menos de 300 beneficiarios	1	X			X	X	X	X	X	X		X		X	X	X	X	X	X
• El proyecto atiende entre 300 y 1000 beneficiarios	2		X	X							X		X						
• El proyecto atiende más de 1000 beneficiarios	3																		
PUNTOS ALCANZADOS		6	8	8	6	6	4	5	4	6	6	6	9	4	4	6	7	4	4

(F-8)

MATRIZ PARA PRIORIZACION DE IDEAS DE PROYECTOS DEL PLAN ZONAL DE DESARROLLO TERRITORIAL

Departamento: LEMPIRA Municipio: SAN FRANCISCO zona: 1 Fecha: 15/08/2014 Eje Temático: TERCERA EDAD

Lugar de la Asamblea: SALON MUNICIPAL

	prioridad	Comunidad 1			Comunidad 2			Comunidad3			Comunidad 4			Comunidad 5			Comunidad 6		
		a	b	c	a	b	c	a	b	c	a	b	c	a	b	c	a	b	c
Criterio 1. Alcance de las ideas de proyecto																			
• Resuelve el problema para una comunidad	1	X	X		X	X		X	X		X	X					X	X	X
• Resuelve el problema para varias comunidades	2																		
• Resuelve el problema para todas las comunidades de la zona territorial	3			X									X						
Criterio 2 Genero/Grupos Vulnerables																			
• La idea de proyecto propuesta no aligera la carga de trabajo de las mujeres/niños/niña	1	X	X		X	X		X	X		X						X		X
• La idea de proyecto propuesta alivia un poco la carga de trabajo de las mujeres/niños/niñas	2																		
• La idea de proyecto resuelve una necesidad sentida de las mujeres/niños /niñas	3			X								X	X					X	
Criterio 3. Importancia del proyecto																			
• El proyecto es aceptable(no daña el ambiente y favorece la inversión)	1																		
• El proyecto es necesario (en virtud que contribuye con el desarrollo social y económico)	2	X	X	X	X	X		X	X		X	X	X				X	X	X
• El proyecto es vital (porque la vida de la población depende de sus beneficios)	3																		
Criterio 4. Número de beneficiarios que atiende																			
• El proyecto atiende menos de 300 beneficiarios	1	X	X		X	X		X	X		X	X					X	X	X
• El proyecto atiende entre 300 y 1000 beneficiarios	2																		
• El proyecto atiende más de 1000 beneficiarios	3			X									X						
PUNTOS ALCANZADOS		5	5	11	5	5		5	5		5	7	11				5	7	5

(F-8)

MATRIZ PARA PRIORIZACION DE IDEAS DE PROYECTOS DEL PLAN ZONAL DE DESARROLLO TERRITORIAL

Departamento: LEMPIRA Municipio: SAN FRANCISCO zona: 1 Fecha: 15/08/2014 Eje Temático: VIVIENDA

Lugar de la Asamblea: SALON MUNICIPAL

	prioridad	Comunidad 1			Comunidad 2			Comunidad 3			Comunidad 4			Comunidad 5			Comunidad 6		
		a	b	c	a	b	c	a	b	c	a	b	c	a	b	c	a	b	c
Criterio 1. Alcance de las ideas de proyecto																			
• Resuelve el problema para una comunidad	1	X	X	X	X	X	X	X	X		X	X	X	X	X	X	X	X	
• Resuelve el problema para varias comunidades	2																		
• Resuelve el problema para todas las comunidades de la zona territorial	3																		
Criterio 2 Genero/Grupos Vulnerables																			
• La idea de proyecto propuesta no aligera la carga de trabajo de las mujeres/niños/niña	1						X		X			X				X			
• La idea de proyecto propuesta alivia un poco la carga de trabajo de las mujeres/niños/niñas	2		X	X															
• La idea de proyecto resuelve una necesidad sentida de las mujeres/niños /niñas	3	X			X	X		X			X			X	X		X	X	
Criterio 3. Importancia del proyecto																			
• El proyecto es aceptable(no daña el ambiente y favorece la inversión)	1								X			X				X			
• El proyecto es necesario (en virtud que contribuye con el desarrollo social y económico)	2	X	X	X	X	X		X			X		X	X	X		X	X	
• El proyecto es vital (porque la vida de la población depende de sus beneficios)	3						X												
Criterio 4. Número de beneficiarios que atiende																			
• El proyecto atiende menos de 300 beneficiarios	1	X	X	X	X	X		X	X		X	X		X	X	X	X	X	
• El proyecto atiende entre 300 y 1000 beneficiarios	2												X						
• El proyecto atiende más de 1000 beneficiarios	3						X												
PUNTOS ALCANZADOS		7	6	6	7	7	8	7	4		7	4		7	7	4	7	7	

(F-8)

MATRIZ PARA PRIORIZACION DE IDEAS DE PROYECTOS DEL PLAN ZONAL DE DESARROLLO TERRITORIAL

Departamento: LEMPIRA Municipio: SAN FRANCISCO zona: 1 Fecha: 15/08/2014 Eje Temático: Agua y saneamiento

Lugar de la Asamblea: SALON MUNICIPAL

	prioridad	Comunidad 1			Comunidad 2			Comunidad 3			Comunidad 4			Comunidad 5			Comunidad 6		
		a	b	c	a	b	c	a	b	c	a	b	c	a	b	c	a	b	c
Criterio 1. Alcance de las ideas de proyecto																			
• Resuelve el problema para una comunidad	1	x	x	x	x	x	X	X			x	X	X	x	x	x	x	x	X
• Resuelve el problema para varias comunidades	2								X										
• Resuelve el problema para todas las comunidades de la zona territorial	3																		
Criterio 2 Genero/Grupos Vulnerables																			
• La idea de proyecto propuesta no aligera la carga de trabajo de las mujeres/niños/niña	1		x			x	X					X							
• La idea de proyecto propuesta alivia un poco la carga de trabajo de las mujeres/niños/niñas	2			x				X	X			X							X
• La idea de proyecto resuelve una necesidad sentida de las mujeres/niños /niñas	3	x			x						x			x	x	x	x	x	
Criterio 3. Importancia del proyecto																			
• El proyecto es aceptable(no daña el ambiente y favorece la inversión)	1		x			x						X							
• El proyecto es necesario (en virtud que contribuye con el desarrollo social y económico)	2	x		x	x		X		X		x			x	x	x	x	x	X
• El proyecto es vital (porque la vida de la población depende de sus beneficios)	3							X				X							
Criterio 4. Número de beneficiarios que atiende																			
• El proyecto atiende menos de 300 beneficiarios	1		x	x		x	X	X				X	X						
• El proyecto atiende entre 300 y 1000 beneficiarios	2	x			x						x			x	x	x	x	x	X
• El proyecto atiende más de 1000 beneficiarios	3								X										
PUNTOS ALCANZADOS		8	4	6	8	4	5	8	9		8	7	4	8	8	8	8	8	7

(F-8)

MATRIZ PARA PRIORIZACION DE IDEAS DE PROYECTOS DEL PLAN ZONAL DE DESARROLLO TERRITORIAL

Departamento: LEMPIRA Municipio: SAN FRANCISCO zona: 1 Fecha: 15/08/2014 Eje Temático: Economía

Lugar de la Asamblea: SALON MUNICIPAL

	prioridad	Comunidad 1			Comunidad 2			Comunidad 3			Comunidad 4			Comunidad 5			Comunidad 6		
		a	b	c	a	b	c	a	b	c	a	b	c	a	b	c	a	b	c
Criterio 1. Alcance de las ideas de proyecto																			
• Resuelve el problema para una comunidad	1	X	X		X	X		X	X	X	X	x	X	X	X	X	X	X	
• Resuelve el problema para varias comunidades	2																		
• Resuelve el problema para todas las comunidades de la zona territorial	3																		
Criterio 2 Genero/Grupos Vulnerables																			
• La idea de proyecto propuesta no aligera la carga de trabajo de las mujeres/niños/niña	1		X						X		X								
• La idea de proyecto propuesta alivia un poco la carga de trabajo de las mujeres/niños/niñas	2	X			X	X		X		X		X			X		X		
• La idea de proyecto resuelve una necesidad sentida de las mujeres/niños /niñas	3												X	X		X		X	
Criterio 3. Importancia del proyecto																			
• El proyecto es aceptable(no daña el ambiente y favorece la inversión)	1																		
• El proyecto es necesario (en virtud que contribuye con el desarrollo social y económico)	2	X	X		X	X		X	X	X	X	X	X		X	X	X		
• El proyecto es vital (porque la vida de la población depende de sus beneficios)	3													X				X	
Criterio 4. Número de beneficiarios que atiende																			
• El proyecto atiende menos de 300 beneficiarios	1	X	X		X	X		X	X	X	X		X	X	X		X	X	
• El proyecto atiende entre 300 y 1000 beneficiarios	2											X				X			
• El proyecto atiende más de 1000 beneficiarios	3																		
PUNTOS ALCANZADOS		6	5		6	6		6	5	6	5	7	7	8	6	8	6	8	

(F-8)

MATRIZ PARA PRIORIZACION DE IDEAS DE PROYECTOS DEL PLAN ZONAL DE DESARROLLO TERRITORIAL

Departamento: LEMPIRA Municipio: SAN FRANCISCO zona: 1 Fecha: 15/08/2014 Eje Temático: Seguridad Alimentaria

Lugar de la Asamblea: SALON MUNICIPAL

	prioridad	Comunidad 1			Comunidad 2			Comunidad 3			Comunidad 4			Comunidad 5			Comunidad 6		
		a	b	c	a	b	c	a	b	c	a	b	c	a	b	c	a	b	c
Criterio 1. Alcance de las ideas de proyecto																			
• Resuelve el problema para una comunidad	1	x			x	x		X			X	X					X	x	x
• Resuelve el problema para varias comunidades	2												X						
• Resuelve el problema para todas las comunidades de la zona territorial	3																		
Criterio 2 Genero/Grupos Vulnerables																			
• La idea de proyecto propuesta no aligera la carga de trabajo de las mujeres/niños/niña	1																		
• La idea de proyecto propuesta alivia un poco la carga de trabajo de las mujeres/niños/niñas	2	x			x	X					X		X					x	
• La idea de proyecto resuelve una necesidad sentida de las mujeres/niños /niñas	3							X				X					X		X
Criterio 3. Importancia del proyecto																			
• El proyecto es aceptable(no daña el ambiente y favorece la inversión)	1																		
• El proyecto es necesario (en virtud que contribuye con el desarrollo social y económico)	2	x			x	X		X			X	X	X				X	x	x
• El proyecto es vital (porque la vida de la población depende de sus beneficios)	3																		
Criterio 4. Número de beneficiarios que atiende																			
• El proyecto atiende menos de 300 beneficiarios	1	x			x	X		X			X	X	X				X	x	x
• El proyecto atiende entre 300 y 1000 beneficiarios	2																		
• El proyecto atiende más de 1000 beneficiarios	3																		
PUNTOS ALCANZADOS		6			6	6		7			6	7	7				7	6	7

(F-8)

MATRIZ PARA PRIORIZACION DE IDEAS DE PROYECTOS DEL PLAN ZONAL DE DESARROLLO TERRITORIAL

Departamento: LEMPIRA Municipio: SAN FRANCISCO zona: 1 Fecha: 15/08/2014 Eje Temático: TERRA

Lugar de la Asamblea: SALON MUNICIPAL

	prioridad	Comunidad 1			Comunidad 2			Comunidad 3			Comunidad 4			Comunidad 5			Comunidad 6		
		a	b	c	a	b	c	a	b	c	a	b	c	a	b	c	a	b	c
Criterio 1. Alcance de las ideas de proyecto																			
• Resuelve el problema para una comunidad	1				X	X					X	X	X				X		
• Resuelve el problema para varias comunidades	2						X												
• Resuelve el problema para todas las comunidades de la zona territorial	3																		
Criterio 2 Genero/Grupos Vulnerables																			
• La idea de proyecto propuesta no aligera la carga de trabajo de las mujeres/niños/niña	1										X		X						
• La idea de proyecto propuesta alivia un poco la carga de trabajo de las mujeres/niños/niñas	2											X							
• La idea de proyecto resuelve una necesidad sentida de las mujeres/niños /niñas	3				X	X	X										X		
Criterio 3. Importancia del proyecto																			
• El proyecto es aceptable(no daña el ambiente y favorece la inversión)	1											X	X						
• El proyecto es necesario (en virtud que contribuye con el desarrollo social y económico)	2										X								
• El proyecto es vital (porque la vida de la población depende de sus beneficios)	3				X	X	X										X		
Criterio 4. Número de beneficiarios que atiende																			
• El proyecto atiende menos de 300 beneficiarios	1				X	X	X				X		X				X		
• El proyecto atiende entre 300 y 1000 beneficiarios	2											X							
• El proyecto atiende más de 1000 beneficiarios	3																		
PUNTOS ALCANZADOS					8	8	9				5	6	4				8		

(F-8)

MATRIZ PARA PRIORIZACION DE IDEAS DE PROYECTOS DEL PLAN ZONAL DE DESARROLLO TERRITORIAL

Departamento: LEMPIRA Municipio: SAN FRANCISCO zona: 1 Fecha: 15/08/2014 Eje Temático: PARTICIPACION

Lugar de la Asamblea: SALON MUNICIPAL

	prioridad	Comunidad 1			Comunidad 2			Comunidad 3			Comunidad 4			Comunidad 5			Comunidad 6		
		a	b	c	a	b	c	a	b	c	a	b	c	a	b	c	a	b	c
Criterio 1. Alcance de las ideas de proyecto																			
• Resuelve el problema para una comunidad	1				X	X	X				X	X	X				X	X	X
• Resuelve el problema para varias comunidades	2																		
• Resuelve el problema para todas las comunidades de la zona territorial	3																		
Criterio 2 Genero/Grupos Vulnerables																			
• La idea de proyecto propuesta no aligera la carga de trabajo de las mujeres/niños/niña	1																		
• La idea de proyecto propuesta alivia un poco la carga de trabajo de las mujeres/niños/niñas	2					X						X	X					X	
• La idea de proyecto resuelve una necesidad sentida de las mujeres/niños /niñas	3				X		X				X						X		X
Criterio 3. Importancia del proyecto																			
• El proyecto es aceptable(no daña el ambiente y favorece la inversión)	1																		
• El proyecto es necesario (en virtud que contribuye con el desarrollo social y económico)	2				X	X	X				X	X					X	X	
• El proyecto es vital (porque la vida de la población depende de sus beneficios)	3												X						X
Criterio 4. Número de beneficiarios que atiende																			
• El proyecto atiende menos de 300 beneficiarios	1				X	X	X											X	X
• El proyecto atiende entre 300 y 1000 beneficiarios	2										X	X	X				X		
• El proyecto atiende más de 1000 beneficiarios	3																		
PUNTOS ALCANZADOS					7	6	7				7	7	8				7	6	8

(F-8)

MATRIZ PARA PRIORIZACION DE IDEAS DE PROYECTOS DEL PLAN ZONAL DE DESARROLLO TERRITORIAL

Departamento: LEMPIRA Municipio: SAN FRANCISCO zona: 1 Fecha: 15/08/2014 Eje Temático: Seguridad Ciudadana

Lugar de la Asamblea: SALON MUNICIPAL

	prioridad	Comunidad 1			Comunidad 2			Comunidad 3			Comunidad 4			Comunidad 5			Comunidad 6			
		a	b	c	a	b	c	a	b	c	a	b	c	a	b	c	a	b	c	
Criterio 1. Alcance de las ideas de proyecto																				
• Resuelve el problema para una comunidad	1				x			x			x	x	x					x		
• Resuelve el problema para varias comunidades	2																			
• Resuelve el problema para todas las comunidades de la zona territorial	3																			
Criterio 2 Genero/Grupos Vulnerables																				
• La idea de proyecto propuesta no aligera la carga de trabajo de las mujeres/niños/niña	1																			
• La idea de proyecto propuesta alivia un poco la carga de trabajo de las mujeres/niños/niñas	2											x								
• La idea de proyecto resuelve una necesidad sentida de las mujeres/niños /niñas	3				x			x			x		x					x		
Criterio 3. Importancia del proyecto																				
• El proyecto es aceptable(no daña el ambiente y favorece la inversión)	1																			
• El proyecto es necesario (en virtud que contribuye con el desarrollo social y económico)	2																			
• El proyecto es vital (porque la vida de la población depende de sus beneficios)	3				x			x			x	x	x					x		
Criterio 4. Número de beneficiarios que atiende																				
• El proyecto atiende menos de 300 beneficiarios	1				x			x			x	x	x					x		
• El proyecto atiende entre 300 y 1000 beneficiarios	2																			
• El proyecto atiende más de 1000 beneficiarios	3																			
PUNTOS ALCANZADOS					8			8			8	7	8					8		

(F-8)

MATRIZ PARA PRIORIZACION DE IDEAS DE PROYECTOS DEL PLAN ZONAL DE DESARROLLO TERRITORIAL

Departamento: LEMPIRA Municipio: SAN FRANCISCO zona: 1 Fecha: 15/08/2014 Eje Temático: Infraestructura

Lugar de la Asamblea: SALON MUNICIPAL

	prioridad	Comunidad 1			Comunidad 2			Comunidad 3			Comunidad 4			Comunidad 5			Comunidad 6			
		a	b	c	a	b	c	a	b	c	a	b	c	a	b	c	a	b	c	
Criterio 1. Alcance de las ideas de proyecto																				
• Resuelve el problema para una comunidad	1			X	X		X								X				X	X
• Resuelve el problema para varias comunidades	2	X	X			X						X	X		X	X	X			
• Resuelve el problema para todas las comunidades de la zona territorial	3							X	X	X	X									
Criterio 2 Genero/Grupos Vulnerables																				
• La idea de proyecto propuesta no aligera la carga de trabajo de las mujeres/niños/niña	1						X							X				X		
• La idea de proyecto propuesta alivia un poco la carga de trabajo de las mujeres/niños/niñas	2		X	X	x	X									X	X			X	
• La idea de proyecto resuelve una necesidad sentida de las mujeres/niños /niñas	3	X						X	X	X	X	X	X				X			
Criterio 3. Importancia del proyecto																				
• El proyecto es aceptable(no daña el ambiente y favorece la inversión)	1	X	X		x	x												X		
• El proyecto es necesario (en virtud que contribuye con el desarrollo social y económico)	2			X			X					X	X		X				X	
• El proyecto es vital (porque la vida de la población depende de sus beneficios)	3							X	X	X	X			X		X	X	X		
Criterio 4. Número de beneficiarios que atiende																				
• El proyecto atiende menos de 300 beneficiarios	1			X	X	X	X													
• El proyecto atiende entre 300 y 1000 beneficiarios	2	X	X									X	X				X	X		
• El proyecto atiende más de 1000 beneficiarios	3							X	X	X	X			X	X	X			X	
PUNTOS ALCANZADOS		8	7	6	5	6	5	12	12	12	11	9	9	8	9	9	11	8	7	

(F-8)

MATRIZ PARA PRIORIZACION DE IDEAS DE PROYECTOS DEL PLAN ZONAL DE DESARROLLO TERRITORIAL

Departamento: LEMPIRA Municipio: SAN FRANCISCO zona: 1 Fecha: 15/08/2014 Eje Temático: TURISMO

Lugar de la Asamblea: SALON MUNICIPAL

	prioridad	Comunidad 1			Comunidad 2			Comunidad 3			Comunidad 4			Comunidad 5			Comunidad 6		
		a	b	c	a	b	c	a	b	c	a	b	c	a	b	c	a	b	c
Criterio 1. Alcance de las ideas de proyecto																			
• Resuelve el problema para una comunidad	1					X	X	X			X		X	X	X	X			X
• Resuelve el problema para varias comunidades	2				X				X			X						X	
• Resuelve el problema para todas las comunidades de la zona territorial	3	X																	
Criterio 2 Genero/Grupos Vulnerables																			
• La idea de proyecto propuesta no aligera la carga de trabajo de las mujeres/niños/niña	1																		
• La idea de proyecto propuesta alivia un poco la carga de trabajo de las mujeres/niños/niñas	2					X	X		X		X	X		X					X
• La idea de proyecto resuelve una necesidad sentida de las mujeres/niños /niñas	3	X			X			X					X		X			X	
Criterio 3. Importancia del proyecto																			
• El proyecto es aceptable(no daña el ambiente y favorece la inversión)	1											X							X
• El proyecto es necesario (en virtud que contribuye con el desarrollo social y económico)	2				X	X	X		X					X					
• El proyecto es vital (porque la vida de la población depende de sus beneficios)	3	X						X			X		X		X			X	
Criterio 4. Número de beneficiarios que atiende																			
• El proyecto atiende menos de 300 beneficiarios	1																		
• El proyecto atiende entre 300 y 1000 beneficiarios	2							X	X			X			X				X
• El proyecto atiende más de 1000 beneficiarios	3	X			X	X	X				X		X	X				X	
PUNTOS ALCANZADOS		12			10	8	9	9	8		9	6	10	8	9			11	6

ZONA 2

(F-8)

MATRIZ PARA PRIORIZACION DE IDEAS DE PROYECTOS DEL PLAN ZONAL DE DESARROLLO TERRITORIAL

Departamento: LEMPIRA Municipio: SAN FRANCISCO zona: 2 Fecha: 15/08/2014 Eje Temático: Salud y Nutrición

Lugar de la Asamblea: SALON MUNICIPAL

	prioridad	Comunidad 1			Comunidad 2			Comunidad 3			Comunidad 4			Comunidad 5			Comunidad 6		
		a	b	c	a	b	c	a	b	c	a	b	c	a	b	c	a	b	c
Criterio 1. Alcance de las ideas de proyecto																			
• Resuelve el problema para una comunidad	1	X	X		X	X	X		X	X		X	X	X	X	X	X	X	
• Resuelve el problema para varias comunidades	2							X			X								
• Resuelve el problema para todas las comunidades de la zona territorial	3																		
Criterio 2 Genero/Grupos Vulnerables																			
• La idea de proyecto propuesta no aligera la carga de trabajo de las mujeres/niños/niña	1	X			X	X			X	X			X		X			X	
• La idea de proyecto propuesta alivia un poco la carga de trabajo de las mujeres/niños/niñas	2		X				X					X							
• La idea de proyecto resuelve una necesidad sentida de las mujeres/niños /niñas	3							X			X			X		X	X		
Criterio 3. Importancia del proyecto																			
• El proyecto es aceptable(no daña el ambiente y favorece la inversión)	1																		
• El proyecto es necesario (en virtud que contribuye con el desarrollo social y económico)	2	X	X		X	X	X		X	X		X	X	X	X				
• El proyecto es vital (porque la vida de la población depende de sus beneficios)	3							X			X					X	X	X	
Criterio 4. Número de beneficiarios que atiende										X									
• El proyecto atiende menos de 300 beneficiarios	1	X	X		X	X	X		X	X		X	X	X	X	X	X		
• El proyecto atiende entre 300 y 1000 beneficiarios	2							X			X							X	
• El proyecto atiende más de 1000 beneficiarios	3																		
PUNTOS ALCANZADOS		5	6		5	5	6	10	5	5	11		5	7	5	8	8	7	

(F-8)

MATRIZ PARA PRIORIZACION DE IDEAS DE PROYECTOS DEL PLAN ZONAL DE DESARROLLO TERRITORIAL

Departamento: LEMPIRA Municipio: SAN FRANCISCO zona: 2 Fecha: 15/08/2014 Eje Temático: Educación

Lugar de la Asamblea: SALON MUNICIPAL

	prioridad	Comunidad 1			Comunidad 2			Comunidad 3			Comunidad 4			Comunidad 5			Comunidad 6		
		a	b	c	a	b	c	a	b	c	a	b	c	a	b	c	a	b	c
Criterio 1. Alcance de las ideas de proyecto																			
• Resuelve el problema para una comunidad	1	X	X		X	X	X	X	X	X		X	X	X	X	X	X	X	X
• Resuelve el problema para varias comunidades	2										X								
• Resuelve el problema para todas las comunidades de la zona territorial	3																		
Criterio 2 Genero/Grupos Vulnerables																			
• La idea de proyecto propuesta no aligera la carga de trabajo de las mujeres/niños/niña	1													X	X				
• La idea de proyecto propuesta alivia un poco la carga de trabajo de las mujeres/niños/niñas	2		X			X				X	X		X			X	X	X	X
• La idea de proyecto resuelve una necesidad sentida de las mujeres/niños /niñas	3	X			X		X	X	X			X							
Criterio 3. Importancia del proyecto																			
• El proyecto es aceptable(no daña el ambiente y favorece la inversión)	1						X							X					
• El proyecto es necesario (en virtud que contribuye con el desarrollo social y económico)	2	X	X		X	X			X	X	X		X		X	X	X	X	X
• El proyecto es vital (porque la vida de la población depende de sus beneficios)	3							X				X							
Criterio 4. Número de beneficiarios que atiende																			
• El proyecto atiende menos de 300 beneficiarios	1	X	X		X	X	X	X	X	X			X	X	X	X	X	X	X
• El proyecto atiende entre 300 y 1000 beneficiarios	2										X	X							
• El proyecto atiende más de 1000 beneficiarios	3																		
PUNTOS ALCANZADOS		7	6		7	6	6	8	7	6	8	9	6	4	5	6	6	6	6

(F-8)

MATRIZ PARA PRIORIZACION DE IDEAS DE PROYECTOS DEL PLAN ZONAL DE DESARROLLO TERRITORIAL

Departamento: LEMPIRA Municipio: SAN FRANCISCO zona: 2 Fecha: 15/08/2014 Eje Temático: Recursos Naturales y Ambiente

Lugar de la Asamblea: SALON MUNICIPAL

	prioridad	Comunidad 1			Comunidad 2			Comunidad 3			Comunidad 4			Comunidad 5			Comunidad 6		
		a	b	c	a	b	c	a	b	c	a	b	c	a	b	c	a	b	c
Criterio 1. Alcance de las ideas de proyecto																			
• Resuelve el problema para una comunidad	1	X	X		X	X	X	X	X	X	X	X	X	X	X	X			
• Resuelve el problema para varias comunidades	2																		
• Resuelve el problema para todas las comunidades de la zona territorial	3																		
Criterio 2 Genero/Grupos Vulnerables																			
• La idea de proyecto propuesta no aligera la carga de trabajo de las mujeres/niños/niña	1	X	X		X	X										X			
• La idea de proyecto propuesta alivia un poco la carga de trabajo de las mujeres/niños/niñas	2											X				X			
• La idea de proyecto resuelve una necesidad sentida de las mujeres/niños /niñas	3						X	X	X	X	X		X	X					
Criterio 3. Importancia del proyecto																			
• El proyecto es aceptable(no daña el ambiente y favorece la inversión)	1	X	X			X													
• El proyecto es necesario (en virtud que contribuye con el desarrollo social y económico)	2				X		X	X	X	X	X		X	X	X	X			
• El proyecto es vital (porque la vida de la población depende de sus beneficios)	3											X							
Criterio 4. Número de beneficiarios que atiende																			
• El proyecto atiende menos de 300 beneficiarios	1	X	X		X	X	X	X	X	X	X	X	X	X	X	X			
• El proyecto atiende entre 300 y 1000 beneficiarios	2																		
• El proyecto atiende más de 1000 beneficiarios	3																		
PUNTOS ALCANZADOS		4	4		5	4	7	7	7	7	7	7	7	7	5	6			

(F-8)

MATRIZ PARA PRIORIZACION DE IDEAS DE PROYECTOS DEL PLAN ZONAL DE DESARROLLO TERRITORIAL

Departamento: LEMPIRA Municipio: SAN FRANCISCO zona: 2 Fecha: 15/08/2014 Eje Temático: Niñez

Lugar de la Asamblea: SALON MUNICIPAL

	prioridad	Comunidad 1			Comunidad 2			Comunidad 3			Comunidad 4			Comunidad 5			Comunidad 6		
		a	b	c	a	b	c	a	b	c	a	b	c	a	b	c	a	b	c
Criterio 1. Alcance de las ideas de proyecto																			
• Resuelve el problema para una comunidad	1	X	X	X	X	X	X	X	X	X	X	X	X	X	X	X	X	X	X
• Resuelve el problema para varias comunidades	2																		
• Resuelve el problema para todas las comunidades de la zona territorial	3																		
Criterio 2 Genero/Grupos Vulnerables																			
• La idea de proyecto propuesta no aligera la carga de trabajo de las mujeres/niños/niña	1																		
• La idea de proyecto propuesta alivia un poco la carga de trabajo de las mujeres/niños/niñas	2	X		X		X			X	X		X		X			X		
• La idea de proyecto resuelve una necesidad sentida de las mujeres/niños /niñas	3		X		X		X	X			X				X				
Criterio 3. Importancia del proyecto																			
• El proyecto es aceptable(no daña el ambiente y favorece la inversión)	1			X		X	X											X	
• El proyecto es necesario (en virtud que contribuye con el desarrollo social y económico)	2	X	X		X			X	X	X		X		X	X				
• El proyecto es vital (porque la vida de la población depende de sus beneficios)	3										X								
Criterio 4. Número de beneficiarios que atiende																			
• El proyecto atiende menos de 300 beneficiarios	1	X	X	X	X	X	X	X	X	X	X	X			X		X		
• El proyecto atiende entre 300 y 1000 beneficiarios	2													X					
• El proyecto atiende más de 1000 beneficiarios	3																		
PUNTOS ALCANZADOS		6	7	5	7	5	6	7	6	6	8	6		7	7		5		

(F-8)

MATRIZ PARA PRIORIZACION DE IDEAS DE PROYECTOS DEL PLAN ZONAL DE DESARROLLO TERRITORIAL

Departamento: LEMPIRA Municipio: SAN FRANCISCO zona: 2 Fecha: 15/08/2014 Eje Temático: Juventud

Lugar de la Asamblea: SALON MUNICIPAL

	prioridad	Comunidad 1			Comunidad 2			Comunidad 3			Comunidad 4			Comunidad 5			Comunidad 6		
		a	b	c	a	b	c	a	b	c	a	b	c	a	b	c	a	b	c
Criterio 1. Alcance de las ideas de proyecto																			
• Resuelve el problema para una comunidad	1	X	X	X	X	X	X	X	X	X	X	X		X	X	X	X	X	X
• Resuelve el problema para varias comunidades	2												X						
• Resuelve el problema para todas las comunidades de la zona territorial	3																		
Criterio 2 Genero/Grupos Vulnerables																			
• La idea de proyecto propuesta no aligera la carga de trabajo de las mujeres/niños/niña	1		X				X	X	X			X			X				X
• La idea de proyecto propuesta alivia un poco la carga de trabajo de las mujeres/niños/niñas	2	X		X	X								X	X					
• La idea de proyecto resuelve una necesidad sentida de las mujeres/niños /niñas	3					X				X	X					X	X	X	
Criterio 3. Importancia del proyecto																			
• El proyecto es aceptable(no daña el ambiente y favorece la inversión)	1	X					X		X					X					
• El proyecto es necesario (en virtud que contribuye con el desarrollo social y económico)	2		X	X	X	X		X		X	X	X	X		X	X	X	X	X
• El proyecto es vital (porque la vida de la población depende de sus beneficios)	3																		
Criterio 4. Número de beneficiarios que atiende																			
• El proyecto atiende menos de 300 beneficiarios	1		X		X		X		X	X	X	X		X	X				
• El proyecto atiende entre 300 y 1000 beneficiarios	2	X		X		X		X					X			X	X	X	X
• El proyecto atiende más de 1000 beneficiarios	3																		
PUNTOS ALCANZADOS		6	5	7	6	8	4	6	4	7	7	5	8	5	5	8	8	8	6

(F-8)

MATRIZ PARA PRIORIZACION DE IDEAS DE PROYECTOS DEL PLAN ZONAL DE DESARROLLO TERRITORIAL

Departamento: LEMPIRA Municipio: SAN FRANCISCO zona: 2 Fecha: 15/08/2014 Eje Temático: Mujeres

Lugar de la Asamblea: SALON MUNICIPAL

	prioridad	Comunidad 1			Comunidad 2			Comunidad3			Comunidad 4			Comunidad 5			Comunidad 6		
		a	b	c	a	b	c	a	b	c	a	b	c	a	b	c	a	b	c
Criterio 1. Alcance de las ideas de proyecto																			
• Resuelve el problema para una comunidad	1	X			X	X	X	X	X	X	X	X	X	X	X	X	X	X	
• Resuelve el problema para varias comunidades	2																		
• Resuelve el problema para todas las comunidades de la zona territorial	3																		
Criterio 2 Genero/Grupos Vulnerables																			
• La idea de proyecto propuesta no aligera la carga de trabajo de las mujeres/niños/niña	1																		
• La idea de proyecto propuesta alivia un poco la carga de trabajo de las mujeres/niños/niñas	2	X					X		X		X		X		X		X	X	
• La idea de proyecto resuelve una necesidad sentida de las mujeres/niños /niñas	3				X	X		X		X		X		X					
Criterio 3. Importancia del proyecto																			
• El proyecto es aceptable(no daña el ambiente y favorece la inversión)	1						X												
• El proyecto es necesario (en virtud que contribuye con el desarrollo social y económico)	2	X			X	X			X	X	X	X	X	X	X		X		
• El proyecto es vital (porque la vida de la población depende de sus beneficios)	3							X							X				
Criterio 4. Número de beneficiarios que atiende																			
• El proyecto atiende menos de 300 beneficiarios	1	X			X	X	X	X	X				X	X				X	
• El proyecto atiende entre 300 y 1000 beneficiarios	2								X	X	X			X	X				
• El proyecto atiende más de 1000 beneficiarios	3																		
PUNTOS ALCANZADOS		6			7	7	5	8	6	8	7	8	6	6	8	8	6		

(F-8)

MATRIZ PARA PRIORIZACION DE IDEAS DE PROYECTOS DEL PLAN ZONAL DE DESARROLLO TERRITORIAL

Departamento: LEMPIRA Municipio: SAN FRANCISCO zona: 2 Fecha: 15/08/2014 Eje Temático: Tercera Edad

Lugar de la Asamblea: SALON MUNICIPAL

	prioridad	Comunidad 1			Comunidad 2			Comunidad 3			Comunidad 4			Comunidad 5			Comunidad 6		
		a	b	c	a	b	c	a	b	c	a	b	c	a	b	c	a	b	c
Criterio 1. Alcance de las ideas de proyecto																			
• Resuelve el problema para una comunidad	1							X	X	X									
• Resuelve el problema para varias comunidades	2																		
• Resuelve el problema para todas las comunidades de la zona territorial	3																		
Criterio 2 Genero/Grupos Vulnerables																			
• La idea de proyecto propuesta no aligera la carga de trabajo de las mujeres/niños/niña	1																		
• La idea de proyecto propuesta alivia un poco la carga de trabajo de las mujeres/niños/niñas	2							X	X										
• La idea de proyecto resuelve una necesidad sentida de las mujeres/niños /niñas	3									X									
Criterio 3. Importancia del proyecto																			
• El proyecto es aceptable(no daña el ambiente y favorece la inversión)	1																		
• El proyecto es necesario (en virtud que contribuye con el desarrollo social y económico)	2							X	X										
• El proyecto es vital (porque la vida de la población depende de sus beneficios)	3									X									
Criterio 4. Número de beneficiarios que atiende																			
• El proyecto atiende menos de 300 beneficiarios	1							X	X	X									
• El proyecto atiende entre 300 y 1000 beneficiarios	2																		
• El proyecto atiende más de 1000 beneficiarios	3																		
PUNTOS ALCANZADOS								6	6	8									

(F-8)

MATRIZ PARA PRIORIZACION DE IDEAS DE PROYECTOS DEL PLAN ZONAL DE DESARROLLO TERRITORIAL

Departamento: LEMPIRA Municipio: SAN FRANCISCO zona: 2 Fecha: 15/08/2014 Eje Temático: Vivienda

Lugar de la Asamblea: SALON MUNICIPAL

	prioridad	Comunidad 1			Comunidad 2			Comunidad 3			Comunidad 4			Comunidad 5			Comunidad 6		
		a	b	c	a	b	c	a	b	c	a	b	c	a	b	c	a	b	c
Criterio 1. Alcance de las ideas de proyecto																			
• Resuelve el problema para una comunidad	1	X			X	X		X	X	X	X	X	X	X	X	X	X	X	
• Resuelve el problema para varias comunidades	2																		
• Resuelve el problema para todas las comunidades de la zona territorial	3																		
Criterio 2 Genero/Grupos Vulnerables																			
• La idea de proyecto propuesta no aligera la carga de trabajo de las mujeres/niños/niña	1																X		
• La idea de proyecto propuesta alivia un poco la carga de trabajo de las mujeres/niños/niñas	2					X			X	X	X	X							X
• La idea de proyecto resuelve una necesidad sentida de las mujeres/niños /niñas	3	X			X			X					X	X	X			X	
Criterio 3. Importancia del proyecto																			
• El proyecto es aceptable(no daña el ambiente y favorece la inversión)	1																		
• El proyecto es necesario (en virtud que contribuye con el desarrollo social y económico)	2	X				X		X	X	X	X		X	X	X	X	X		
• El proyecto es vital (porque la vida de la población depende de sus beneficios)	3				X							X							X
Criterio 4. Número de beneficiarios que atiende																			
• El proyecto atiende menos de 300 beneficiarios	1	X			X	X		X	X	X	X	X	X	X	X	X	X		
• El proyecto atiende entre 300 y 1000 beneficiarios	2																		X
• El proyecto atiende más de 1000 beneficiarios	3																		
PUNTOS ALCANZADOS		7			8	6		7	6	6	6	7	7	7	7	5	7	8	

(F-8)

MATRIZ PARA PRIORIZACION DE IDEAS DE PROYECTOS DEL PLAN ZONAL DE DESARROLLO TERRITORIAL

Departamento: LEMPIRA Municipio: SAN FRANCISCO zona: 2 Fecha: 15/08/2014 Eje Temático: Agua y Saneamiento

Lugar de la Asamblea: SALON MUNICIPAL

	prioridad	Comunidad 1			Comunidad 2			Comunidad 3			Comunidad 4			Comunidad 5			Comunidad 6		
		a	b	c	a	b	c	a	b	c	a	b	c	a	b	c	a	b	c
Criterio 1. Alcance de las ideas de proyecto																			
• Resuelve el problema para una comunidad	1	X	X		X	X		X	X	X	X	X	X	X	X		X		
• Resuelve el problema para varias comunidades	2																		
• Resuelve el problema para todas las comunidades de la zona territorial	3																		
Criterio 2 Genero/Grupos Vulnerables																			
• La idea de proyecto propuesta no aligera la carga de trabajo de las mujeres/niños/niña	1								X				X						
• La idea de proyecto propuesta alivia un poco la carga de trabajo de las mujeres/niños/niñas	2	X			X						X	X		X			X		
• La idea de proyecto resuelve una necesidad sentida de las mujeres/niños /niñas	3		X			X		X		X					X				
Criterio 3. Importancia del proyecto																			
• El proyecto es aceptable(no daña el ambiente y favorece la inversión)	1								X		X		X						
• El proyecto es necesario (en virtud que contribuye con el desarrollo social y económico)	2		X			X		X							X				
• El proyecto es vital (porque la vida de la población depende de sus beneficios)	3	X			X					X		X		X			X		
Criterio 4. Número de beneficiarios que atiende																			
• El proyecto atiende menos de 300 beneficiarios	1	X	X		X	X		X	X	X	X	X	X	X	X		X		
• El proyecto atiende entre 300 y 1000 beneficiarios	2																		
• El proyecto atiende más de 1000 beneficiarios	3																		
PUNTOS ALCANZADOS		7	7		7	7		7	4	8	5	7	4	7	7		7		

(F-8)

MATRIZ PARA PRIORIZACION DE IDEAS DE PROYECTOS DEL PLAN ZONAL DE DESARROLLO TERRITORIAL

Departamento: LEMPIRA Municipio: SAN FRANCISCO zona: 2 Fecha: 15/08/2014 Eje Temático: Economía

Lugar de la Asamblea: SALON MUNICIPAL

	prioridad	Comunidad 1			Comunidad 2			Comunidad 3			Comunidad 4			Comunidad 5			Comunidad 6		
		a	b	c	a	b	c	a	b	c	a	b	c	a	b	c	a	b	c
Criterio 1. Alcance de las ideas de proyecto																			
• Resuelve el problema para una comunidad	1	X						X	X		X	X	X				X		
• Resuelve el problema para varias comunidades	2																		
• Resuelve el problema para todas las comunidades de la zona territorial	3																		
Criterio 2 Genero/Grupos Vulnerables																			
• La idea de proyecto propuesta no aligera la carga de trabajo de las mujeres/niños/niña	1																		
• La idea de proyecto propuesta alivia un poco la carga de trabajo de las mujeres/niños/niñas	2	X						X	X		X		X				X		
• La idea de proyecto resuelve una necesidad sentida de las mujeres/niños /niñas	3											X							
Criterio 3. Importancia del proyecto																			
• El proyecto es aceptable(no daña el ambiente y favorece la inversión)	1										X								
• El proyecto es necesario (en virtud que contribuye con el desarrollo social y económico)	2	X							X			X	X				X		
• El proyecto es vital (porque la vida de la población depende de sus beneficios)	3							X											
Criterio 4. Número de beneficiarios que atiende																			
• El proyecto atiende menos de 300 beneficiarios	1	X						X	X			X	X				X		

• El proyecto atiende entre 300 y 1000 beneficiarios	2											X							
• El proyecto atiende más de 1000 beneficiarios	3																		
PUNTOS ALCANZADOS		6							7	6		6	7	6				6	

(F-8)

MATRIZ PARA PRIORIZACION DE IDEAS DE PROYECTOS DEL PLAN ZONAL DE DESARROLLO TERRITORIAL

Departamento: LEMPIRA Municipio: SAN FRANCISCO zona: 2 Fecha: 15/08/2014 Eje Temático: Seguridad Alimentaria

Lugar de la Asamblea: SALON MUNICIPAL

	prioridad	Comunidad 1			Comunidad 2			Comunidad 3			Comunidad 4			Comunidad 5			Comunidad 6		
		a	b	c	a	b	c	a	b	c	a	b	c	a	b	c	a	b	c
Criterio 1. Alcance de las ideas de proyecto																			
• Resuelve el problema para una comunidad	1							X	X										
• Resuelve el problema para varias comunidades	2																		
• Resuelve el problema para todas las comunidades de la zona territorial	3																		
Criterio 2 Genero/Grupos Vulnerables																			
• La idea de proyecto propuesta no aligera la carga de trabajo de las mujeres/niños/niña	1								X										
• La idea de proyecto propuesta alivia un poco la carga de trabajo de las mujeres/niños/niñas	2							X											
• La idea de proyecto resuelve una necesidad sentida de las mujeres/niños /niñas	3																		
Criterio 3. Importancia del proyecto																			
• El proyecto es aceptable(no daña el ambiente y favorece la inversión)	1								X										
• El proyecto es necesario (en virtud que contribuye con el desarrollo social y económico)	2							X											

• El proyecto es vital (porque la vida de la población depende de sus beneficios)	3																			
Criterio 4. Número de beneficiarios que atiende																				
• El proyecto atiende menos de 300 beneficiarios	1							X												
• El proyecto atiende entre 300 y 1000 beneficiarios	2								X											
• El proyecto atiende más de 1000 beneficiarios	3																			
PUNTOS ALCANZADOS								6	4											

(F-8)

MATRIZ PARA PRIORIZACION DE IDEAS DE PROYECTOS DEL PLAN ZONAL DE DESARROLLO TERRITORIAL

Departamento: LEMPIRA Municipio: SAN FRANCISCO zona: 2 Fecha: 15/08/2014 Eje Temático: Seguridad Ciudadana

Lugar de la Asamblea: SALON MUNICIPAL

	prioridad	Comunidad 1			Comunidad 2			Comunidad 3			Comunidad 4			Comunidad 5			Comunidad 6			
		a	b	c	a	b	c	a	b	c	a	b	c	a	b	c	a	b	c	
Criterio 1. Alcance de las ideas de proyecto																				
• Resuelve el problema para una comunidad	1							X	X											
• Resuelve el problema para varias comunidades	2																			
• Resuelve el problema para todas las comunidades de la zona territorial	3																			
Criterio 2 Genero/Grupos Vulnerables																				
• La idea de proyecto propuesta no aligera la carga de trabajo de las mujeres/niños/niña	1							X	X											
• La idea de proyecto propuesta alivia un poco la carga de trabajo de las mujeres/niños/niñas	2																			
• La idea de proyecto resuelve una necesidad sentida de las	3																			

Criterio 2 Genero/Grupos Vulnerables																			
• La idea de proyecto propuesta no aligera la carga de trabajo de las mujeres/niños/niña	1		X				X			X			X	X		X		X	
• La idea de proyecto propuesta alivia un poco la carga de trabajo de las mujeres/niños/niñas	2				X				X		X				X				X
• La idea de proyecto resuelve una necesidad sentida de las mujeres/niños /niñas	3	X		X		X		X				X					X		
Criterio 3. Importancia del proyecto																			
• El proyecto es aceptable(no daña el ambiente y favorece la inversión)	1		X		X		X	X				X	X						
• El proyecto es necesario (en virtud que contribuye con el desarrollo social y económico)	2	X				X										X	X		
• El proyecto es vital (porque la vida de la población depende de sus beneficios)	3			X					X	X	X			X	X			X	X
Criterio 4. Número de beneficiarios que atiende																			
• El proyecto atiende menos de 300 beneficiarios	1				X		X	X							X			X	
• El proyecto atiende entre 300 y 1000 beneficiarios	2		X						X		X	X	X	X		X			X
• El proyecto atiende más de 1000 beneficiarios	3	X		X		X				X							X		
PUNTOS ALCANZADOS		11	5	11	5	10	4	6	8	8	9	7	4	7	7	6	10	6	8

ZONA 3

(F-8)

MATRIZ PARA PRIORIZACION DE IDEAS DE PROYECTOS DEL PLAN ZONAL DE DESARROLLO TERRITORIAL

Departamento: LEMPIRA Municipio: SAN FRANCISCO zona: 3 Fecha: 15/08/2014 Eje Temático: Educación

Lugar de la Asamblea: SALON MUNICIPAL

	prioridad	Comunidad 1			Comunidad 2			Comunidad3			Comunidad 4			Comunidad 5			Comunidad 6			Comunidad 7		
		a	b	c	a	b	c	a	b	c	a	b	c	a	b	c	a	b	c	a	b	c
Criterio 1. Alcance de las ideas de proyecto																						
• Resuelve el problema para una comunidad	1	X	X	X	X	X	X		X	X	X	X	X	X	X	X	X	X	X	X	X	X
• Resuelve el problema para varias comunidades	2							X														
• Resuelve el problema para todas las comunidades de la zona territorial	3																					
Criterio 2 Genero/Grupos Vulnerables																						
• La idea de proyecto propuesta no aligera la carga de trabajo de las mujeres/niños/niña	1		X	X	X		X		X	X	X		X		X	X		X				
• La idea de proyecto propuesta alivia un poco la carga de trabajo de las mujeres/niños/niñas	2	X												X							X	
• La idea de proyecto resuelve una necesidad sentida de las mujeres/niños /niñas	3					X		X			X		X			X		X		X		X
Criterio 3. Importancia del proyecto																						
• El proyecto es aceptable(no daña el ambiente y favorece la inversión)	1	X	X	X	X				X			X			X	X		X				
• El proyecto es necesario (en virtud que contribuye con el desarrollo social y económico)	2						X	X			X										X	X
• El proyecto es vital (porque la vida de la población depende de sus beneficios)	3					X				X		X		X	X			X		X		
Criterio 4. Número de beneficiarios que atiende																						
• El proyecto atiende menos de 300 beneficiarios	1	X			X		X		X		X	X	X		X		X		X	X	X	X
• El proyecto atiende entre 300 y 1000 beneficiarios	2		X	X		X		X		X				X		X		X				
• El proyecto atiende más de 1000 beneficiarios	3																					

PUNTOS ALCANZADOS		5	5	5	4	9	5	9	4	7	5	8	4	9	7	5	4	9	4	8	6	7
--------------------------	--	---	---	---	---	---	---	---	---	---	---	---	---	---	---	---	---	---	---	---	---	---

(F-8)

MATRIZ PARA PRIORIZACION DE IDEAS DE PROYECTOS DEL PLAN ZONAL DE DESARROLLO TERRITORIAL

Departamento: LEMPIRA Municipio: SAN FRANCISCO zona: 3 Fecha: 15/08/2014 Eje Temático: Salud y Nutrición

Lugar de la Asamblea: SALON MUNICIPAL

	prioridad	Comunidad 1			Comunidad 2			Comunidad 3			Comunidad 4			Comunidad 5			Comunidad 6			Comunidad 7		
		a	b	c	a	b	c	a	b	c	a	b	c	a	b	c	a	b	c	a	b	c
Criterio 1. Alcance de las ideas de proyecto																						
• Resuelve el problema para una comunidad	1				X	X	X		X		X	X	X	X	X	X	X	X		X	X	X
• Resuelve el problema para varias comunidades	2		X	X				X		X												
• Resuelve el problema para todas las comunidades de la zona territorial	3	X																				
Criterio 2 Genero/Grupos Vulnerables																						
• La idea de proyecto propuesta no aligera la carga de trabajo de las mujeres/niños/niña	1					X			X	X			X		X							X
• La idea de proyecto propuesta alivia un poco la carga de trabajo de las mujeres/niños/niñas	2				X		X				X				X	X						
• La idea de proyecto resuelve una necesidad sentida de las mujeres/niños /niñas	3	X	X	X				X			X			X				X		X	X	
Criterio 3. Importancia del proyecto																						
• El proyecto es aceptable(no daña el ambiente y favorece la inversión)	1					X			X					X								
• El proyecto es necesario (en virtud que contribuye con el desarrollo social y económico)	2				X		X	X		X	X	X			X						X	X

• El proyecto es vital (porque la vida de la población depende de sus beneficios)	3	X	X	X									X	X			X	X		X		
Criterio 4. Número de beneficiarios que atiende																						
• El proyecto atiende menos de 300 beneficiarios	1					X	X		X		X	X					X			X	X	X
• El proyecto atiende entre 300 y 1000 beneficiarios	2				X			X		X			X	X	X	X		X				
• El proyecto atiende más de 1000 beneficiarios	3	X	X	X																		
PUNTOS ALCANZADOS		12	11	11	7	4	6	9	4	6	7	6	7	9	5	7	7	9		8	7	5

(F-8)

MATRIZ PARA PRIORIZACION DE IDEAS DE PROYECTOS DEL PLAN ZONAL DE DESARROLLO TERRITORIAL

Departamento: LEMPIRA Municipio: SAN FRANCISCO zona: 3 Fecha: 15/08/2014 Eje Temático: Recursos Naturales y Ambiente

Lugar de la Asamblea: SALON MUNICIPAL

	prioridad	Comunidad 1			Comunidad 2			Comunidad 3			Comunidad 4			Comunidad 5			Comunidad 6			Comunidad 7		
		a	b	c	a	b	c	a	b	c	a	b	c	a	b	c	a	b	c	a	b	c
Criterio 1. Alcance de las ideas de proyecto																						
• Resuelve el problema para una comunidad	1	X	X	X	X	X		X	X	X	X	X	X	X	X	X	X	X	X	X	X	
• Resuelve el problema para varias comunidades	2																					
• Resuelve el problema para todas las comunidades de la zona territorial	3																					
Criterio 2 Genero/Grupos Vulnerables																						
• La idea de proyecto propuesta no aligera la carga de trabajo de las mujeres/niños/niña	1	X		X	X						X			X	X		X					
• La idea de proyecto propuesta alivia un poco la carga de trabajo de las mujeres/niños/niñas	2					X				X		X				X		X	X			
• La idea de proyecto resuelve una necesidad sentida de	3		X					X	X		X			X							X	

las mujeres/niños /niñas																							
Criterio 3. Importancia del proyecto																							
• El proyecto es aceptable(no daña el ambiente y favorece la inversión)	1	X		X	X					X		X			X	X		X					
• El proyecto es necesario (en virtud que contribuye con el desarrollo social y económico)	2								X											X	X	X	
• El proyecto es vital (porque la vida de la población depende de sus beneficios)	3		X			X		X			X		X	X			X						
Criterio 4. Número de beneficiarios que atiende																							
• El proyecto atiende menos de 300 beneficiarios	1	X		X	X	X			X			X			X	X	X	X		X	X		
• El proyecto atiende entre 300 y 1000 beneficiarios	2		X					X		X	X		X	X					X				
• El proyecto atiende más de 1000 beneficiarios	3																						
PUNTOS ALCANZADOS		4	9	4	4	7		9	7	6	9	4	8	9	4	4	8	4	7	6	6		

(F-8)

MATRIZ PARA PRIORIZACION DE IDEAS DE PROYECTOS DEL PLAN ZONAL DE DESARROLLO TERRITORIAL

Departamento: LEMPIRA Municipio: SAN FRANCISCO zona: 3 Fecha: 15/08/2014 Eje Temático: Niñez

Lugar de la Asamblea: SALON MUNICIPAL

	prioridad	Comunidad 1			Comunidad 2			Comunidad3			Comunidad 4			Comunidad 5			Comunidad 6			Comunidad 7			
		a	b	c	a	b	c	a	b	c	a	b	c	a	b	c	a	b	c	a	b	c	
Criterio 1. Alcance de las ideas de proyecto																							
• Resuelve el problema para una comunidad	1	X			X	X		X	X	X	X	X	X	X	X		X	X	X	X	X	X	
• Resuelve el problema para varias comunidades	2																						
• Resuelve el problema para todas las comunidades de la zona territorial	3																						

Criterio 2 Genero/Grupos Vulnerables																					
• La idea de proyecto propuesta no aligera la carga de trabajo de las mujeres/niños/niña	1	X									X	X	X	X	X					X	X
• La idea de proyecto propuesta alivia un poco la carga de trabajo de las mujeres/niños/niñas	2				X			X									X	X		X	
• La idea de proyecto resuelve una necesidad sentida de las mujeres/niños /niñas	3			X			X		X										X		
Criterio 3. Importancia del proyecto																					
• El proyecto es aceptable(no daña el ambiente y favorece la inversión)	1	X									X	X	X	X	X					X	X
• El proyecto es necesario (en virtud que contribuye con el desarrollo social y económico)	2			X	X		X	X											X	X	
• El proyecto es vital (porque la vida de la población depende de sus beneficios)	3								X	X							X	X			
Criterio 4. Número de beneficiarios que atiende																					
• El proyecto atiende menos de 300 beneficiarios	1	X		X	X		X		X	X	X	X	X	X		X	X		X	X	
• El proyecto atiende entre 300 y 1000 beneficiarios	2						X		X										X		X
• El proyecto atiende más de 1000 beneficiarios	3																				
PUNTOS ALCANZADOS																					
		4		7	6		8	6	9	8	4	4	4	4		8	8	8	6	4	5

(F-8)

MATRIZ PARA PRIORIZACION DE IDEAS DE PROYECTOS DEL PLAN ZONAL DE DESARROLLO TERRITORIAL

Departamento: LEMPIRA Municipio: SAN FRANCISCO zona: 3 Fecha: 15/08/2014 Eje Temático: Juventud

Lugar de la Asamblea: SALON MUNICIPAL

	prioridad	Comunidad 1			Comunidad 2			Comunidad3			Comunidad 4			Comunidad 5			Comunidad 6			Comunidad 7		
		a	b	c	a	b	c	a	b	c	a	b	c	a	b	c	a	b	c	a	b	c
Criterio 1. Alcance de las ideas de proyecto																						
• Resuelve el problema para una comunidad	1	X	X		X			X	X		X	X					X	X	X	X	X	X
• Resuelve el problema para varias comunidades	2			X		X																
• Resuelve el problema para todas las comunidades de la zona territorial	3																					
Criterio 2 Genero/Grupos Vulnerables																						
• La idea de proyecto propuesta no aligera la carga de trabajo de las mujeres/niños/niña	1	X	X		X	X										X					X	
• La idea de proyecto propuesta alivia un poco la carga de trabajo de las mujeres/niños/niñas	2							X	X		X	X					X			X		X
• La idea de proyecto resuelve una necesidad sentida de las mujeres/niños /niñas	3			X														X				
Criterio 3. Importancia del proyecto																						
• El proyecto es aceptable(no daña el ambiente y favorece la inversión)	1	X	X		X			X			X					X				X	X	
• El proyecto es necesario (en virtud que contribuye con el desarrollo social y económico)	2					X			X			X					X			X		
• El proyecto es vital (porque la vida de la población depende de sus beneficios)	3			X														X				
Criterio 4. Número de beneficiarios que atiende																						
• El proyecto atiende menos de 300 beneficiarios	1	X	X		X			X	X		X					X				X	X	X
• El proyecto atiende entre 300 y 1000 beneficiarios	2			X		X						X					X	X				
• El proyecto atiende más de 1000 beneficiarios	3																					
PUNTOS ALCANZADOS		4	4	11	4	7		5	6		5	7				4	7	9	6	4	4	

(F-8)

MATRIZ PARA PRIORIZACION DE IDEAS DE PROYECTOS DEL PLAN ZONAL DE DESARROLLO TERRITORIAL

Departamento: LEMPIRA Municipio: SAN FRANCISCO zona: 3 Fecha: 15/08/2014 Eje Temático: Mujeres

Lugar de la Asamblea: SALON MUNICIPAL

	prioridad	Comunidad 1			Comunidad 2			Comunidad3			Comunidad 4			Comunidad 5			Comunidad 6			Comunidad 7		
		a	b	c	a	b	c	a	b	c	a	b	c	a	b	c	a	b	c	a	b	c
Criterio 1. Alcance de las ideas de proyecto																						
• Resuelve el problema para una comunidad	1	X	X	X	X	X		X	X		X	X		X						X		
• Resuelve el problema para varias comunidades	2																					
• Resuelve el problema para todas las comunidades de la zona territorial	3																					
Criterio 2 Genero/Grupos Vulnerables																						
• La idea de proyecto propuesta no aligera la carga de trabajo de las mujeres/niños/niña	1		X																			
• La idea de proyecto propuesta alivia un poco la carga de trabajo de las mujeres/niños/niñas	2				X			X			X	X										
• La idea de proyecto resuelve una necesidad sentida de las mujeres/niños /niñas	3	X		X		X			X					X							X	
Criterio 3. Importancia del proyecto																						
• El proyecto es aceptable(no daña el ambiente y favorece la inversión)	1		X									X										
• El proyecto es necesario (en virtud que contribuye con el desarrollo social y económico)	2	X			X	X		X			X			X						X		
• El proyecto es vital (porque la vida de la población depende de sus beneficios)	3			X					X													
Criterio 4. Número de beneficiarios que atiende																						
• El proyecto atiende menos de 300 beneficiarios	1	X		X	X	X		X	X		X	X		X						X		
• El proyecto atiende entre 300 y 1000 beneficiarios	2		X																			
• El proyecto atiende más de 1000 beneficiarios	3																					

PUNTOS ALCANZADOS		7	5	8	6	7		6	8		6	5		7					7		
-------------------	--	---	---	---	---	---	--	---	---	--	---	---	--	---	--	--	--	--	---	--	--

(F-8)

MATRIZ PARA PRIORIZACION DE IDEAS DE PROYECTOS DEL PLAN ZONAL DE DESARROLLO TERRITORIAL

Departamento: LEMPIRA Municipio: SAN FRANCISCO zona: 3 Fecha: 15/08/2014 Eje Temático: Tercera Edad

Lugar de la Asamblea: SALON MUNICIPAL

	prioridad	Comunidad 1			Comunidad 2			Comunidad 3			Comunidad 4			Comunidad 5			Comunidad 6			Comunidad 7		
		a	b	c	a	b	c	a	b	c	a	b	c	a	b	c	a	b	c	a	b	c
Criterio 1. Alcance de las ideas de proyecto																						
• Resuelve el problema para una comunidad	1	X	X	X	X	X			X			X		X	X			X	X	X		
• Resuelve el problema para varias comunidades	2							X			X						X					
• Resuelve el problema para todas las comunidades de la zona territorial	3																					
Criterio 2 Genero/Grupos Vulnerables																						
• La idea de proyecto propuesta no aligera la carga de trabajo de las mujeres/niños/niña	1	X				X							X					X	X			
• La idea de proyecto propuesta alivia un poco la carga de trabajo de las mujeres/niños/niñas	2		X	X	X				X			X		X			X					
• La idea de proyecto resuelve una necesidad sentida de las mujeres/niños /niñas	3							X			X					X						
Criterio 3. Importancia del proyecto																						
• El proyecto es aceptable(no daña el ambiente y favorece la inversión)	1	X				X							X					X	X			
• El proyecto es necesario (en virtud que contribuye con el desarrollo social y económico)	2			X																		

• El proyecto es vital (porque la vida de la población depende de sus beneficios)	3		X		X			X	X		X	X		X		X	X				
Criterio 4. Número de beneficiarios que atiende																					
• El proyecto atiende menos de 300 beneficiarios	1	X	X	X	X	X			X			X		X	X			X	X	X	
• El proyecto atiende entre 300 y 1000 beneficiarios	2																				
• El proyecto atiende más de 1000 beneficiarios	3							X			X						X				
PUNTOS ALCANZADOS		4	8	6	7	4		11	8		11	8		4	8		11	7	4	4	

(F-8)

MATRIZ PARA PRIORIZACION DE IDEAS DE PROYECTOS DEL PLAN ZONAL DE DESARROLLO TERRITORIAL

Departamento: LEMPIRA Municipio: SAN FRANCISCO zona: 3 Fecha: 15/08/2014 Eje Temático: Vivienda

Lugar de la Asamblea: SALON MUNICIPAL

	prioridad	Comunidad 1			Comunidad 2			Comunidad 3			Comunidad 4			Comunidad 5			Comunidad 6			Comunidad 7		
		a	b	c	a	b	c	a	b	c	a	b	c	a	b	c	a	b	c	a	b	c
Criterio 1. Alcance de las ideas de proyecto																						
• Resuelve el problema para una comunidad	1	X	X		X	X	X	X	X		X	X		X	X		X	X		X	X	
• Resuelve el problema para varias comunidades	2			X																		
• Resuelve el problema para todas las comunidades de la zona territorial	3																					
Criterio 2 Genero/Grupos Vulnerables																						
• La idea de proyecto propuesta no aligera la carga de trabajo de las mujeres/niños/niña	1																					
• La idea de proyecto propuesta alivia un poco la carga de	2			X			X		X								X				X	

trabajo de las mujeres/niños/niñas																			
• La idea de proyecto resuelve una necesidad sentida de las mujeres/niños /niñas	3	X	X		X	X		X			X	X		X	X		X		X
Criterio 3. Importancia del proyecto																			
• El proyecto es aceptable(no daña el ambiente y favorece la inversión)	1																		
• El proyecto es necesario (en virtud que contribuye con el desarrollo social y económico)	2		X			X		X			X			X	X		X		X
• El proyecto es vital (porque la vida de la población depende de sus beneficios)	3	X		X	X		X	X			X			X	X				X
Criterio 4. Número de beneficiarios que atiende																			
• El proyecto atiende menos de 300 beneficiarios	1	X			X		X	X			X			X	X		X		X
• El proyecto atiende entre 300 y 1000 beneficiarios	2		X			X			X			X				X			
• El proyecto atiende más de 1000 beneficiarios	3			X															
PUNTOS ALCANZADOS		8	7	11	8	7	7	8	7		8	7		8	8		7	6	8

(F-8)

MATRIZ PARA PRIORIZACION DE IDEAS DE PROYECTOS DEL PLAN ZONAL DE DESARROLLO TERRITORIAL

Departamento: LEMPIRA Municipio: SAN FRANCISCO zona: 3 Fecha: 15/08/2014 Eje Temático: Agua y Saneamiento

Lugar de la Asamblea: SALON MUNICIPAL

	prioridad	Comunidad 1			Comunidad 2			Comunidad3			Comunidad 4			Comunidad 5			Comunidad 6			Comunidad 7		
		a	b	c	a	b	c	a	b	c	a	b	c	a	b	c	a	b	c	a	b	c
Criterio 1. Alcance de las ideas de proyecto																						
• Resuelve el problema para una comunidad	1		X	X	X	X		X	X		X			X				X	X			
• Resuelve el problema para varias comunidades	2	X																				
• Resuelve el problema para todas las comunidades de la zona territorial	3																X					

Criterio 2 Genero/Grupos Vulnerables																				
• La idea de proyecto propuesta no aligera la carga de trabajo de las mujeres/niños/niña	1																			
• La idea de proyecto propuesta alivia un poco la carga de trabajo de las mujeres/niños/niñas	2			X		X			X									X		
• La idea de proyecto resuelve una necesidad sentida de las mujeres/niños /niñas	3	X	X		X			X			X			X			X	X		
Criterio 3. Importancia del proyecto																				
• El proyecto es aceptable(no daña el ambiente y favorece la inversión)	1																		X	
• El proyecto es necesario (en virtud que contribuye con el desarrollo social y económico)	2			X		X			X											
• El proyecto es vital (porque la vida de la población depende de sus beneficios)	3	X	X		X			X			X			X			X	X		
Criterio 4. Número de beneficiarios que atiende																				
• El proyecto atiende menos de 300 beneficiarios	1																		X	
• El proyecto atiende entre 300 y 1000 beneficiarios	2			X		X			X											
• El proyecto atiende más de 1000 beneficiarios	3	X	X		X			X			X			X			X	X		
PUNTOS ALCANZADOS		11	10	7	10	7		10	7		10			10			12	10	5	

(F-8)

MATRIZ PARA PRIORIZACION DE IDEAS DE PROYECTOS DEL PLAN ZONAL DE DESARROLLO TERRITORIAL

Departamento: LEMPIRA Municipio: SAN FRANCISCO zona: 3 Fecha: 15/08/2014 Eje Temático: Economía

Lugar de la Asamblea: SALON MUNICIPAL

	prioridad	Comunidad 1			Comunidad 2			Comunidad 3			Comunidad 4			Comunidad 5			Comunidad 6			Comunidad 7		
		a	b	c	a	b	c	a	b	c	a	b	c	a	b	c	a	b	c	a	b	c
Criterio 1. Alcance de las ideas de proyecto																						
• Resuelve el problema para una comunidad	1	X	X	X	X			X			X				X					X		
• Resuelve el problema para varias comunidades	2													X								
• Resuelve el problema para todas las comunidades de la zona territorial	3																					
Criterio 2 Genero/Grupos Vulnerables																						
• La idea de proyecto propuesta no aligera la carga de trabajo de las mujeres/niños/niña	1																					
• La idea de proyecto propuesta alivia un poco la carga de trabajo de las mujeres/niños/niñas	2	X	X					X			X				X					X		
• La idea de proyecto resuelve una necesidad sentida de las mujeres/niños /niñas	3			X	X									X								
Criterio 3. Importancia del proyecto																						
• El proyecto es aceptable(no daña el ambiente y favorece la inversión)	1																					
• El proyecto es necesario (en virtud que contribuye con el desarrollo social y económico)	2		X		X			X			X				X					X		
• El proyecto es vital (porque la vida de la población depende de sus beneficios)	3	X		X										X								
Criterio 4. Número de beneficiarios que atiende																						
• El proyecto atiende menos de 300 beneficiarios	1			X				X			X				X					X		
• El proyecto atiende entre 300 y 1000 beneficiarios	2	X	X		X																	
• El proyecto atiende más de 1000 beneficiarios	3													X								
PUNTOS ALCANZADOS		8	7	8	8			6			6			11	6					6		

(F-8)

MATRIZ PARA PRIORIZACION DE IDEAS DE PROYECTOS DEL PLAN ZONAL DE DESARROLLO TERRITORIAL

Departamento: LEMPIRA Municipio: SAN FRANCISCO zona: 3 Fecha: 15/08/2014 Eje Temático: Seguridad Alimentaria

Lugar de la Asamblea: SALON MUNICIPAL

	prioridad	Comunidad 1			Comunidad 2			Comunidad3			Comunidad 4			Comunidad 5			Comunidad 6			Comunidad 7		
		a	b	c	a	b	c	a	b	c	a	b	c	a	b	c	a	b	c	a	b	c
Criterio 1. Alcance de las ideas de proyecto																						
• Resuelve el problema para una comunidad	1	X	X	X	X	X		X	X	X	X	X								X		
• Resuelve el problema para varias comunidades	2																					
• Resuelve el problema para todas las comunidades de la zona territorial	3																					
Criterio 2 Genero/Grupos Vulnerables																						
• La idea de proyecto propuesta no aligera la carga de trabajo de las mujeres/niños/niña	1			X		X			X													
• La idea de proyecto propuesta alivia un poco la carga de trabajo de las mujeres/niños/niñas	2	X						X			X	X										
• La idea de proyecto resuelve una necesidad sentida de las mujeres/niños /niñas	3		X		X					X										X		
Criterio 3. Importancia del proyecto																						
• El proyecto es aceptable(no daña el ambiente y favorece la inversión)	1	X									X											
• El proyecto es necesario (en virtud que contribuye con el desarrollo social y económico)	2			X		X		X	X			X										
• El proyecto es vital (porque la vida de la población depende de sus beneficios)	3		X		X					X										X		
Criterio 4. Número de beneficiarios que atiende																						
• El proyecto atiende menos de 300 beneficiarios	1	X		X		X		X	X		X	X										
• El proyecto atiende entre 300 y 1000 beneficiarios	2		X		X					X										X		
• El proyecto atiende más de 1000 beneficiarios	3																					
PUNTOS ALCANZADOS		5	9	5	9	5		6	5	9	5	6								9		

(F-8)

MATRIZ PARA PRIORIZACION DE IDEAS DE PROYECTOS DEL PLAN ZONAL DE DESARROLLO TERRITORIAL

Departamento: LEMPIRA Municipio: SAN FRANCISCO zona: 3 Fecha: 15/08/2014 Eje Temático: Tierra

Lugar de la Asamblea: SALON MUNICIPAL

	prioridad	Comunidad 1			Comunidad 2			Comunidad 3			Comunidad 4			Comunidad 5			Comunidad 6			Comunidad 7		
		a	b	c	a	b	c	a	b	c	a	b	c	a	b	c	a	b	c	a	b	c
Criterio 1. Alcance de las ideas de proyecto																						
• Resuelve el problema para una comunidad	1	X	X	X	X	X		X			X	X	X				X	X		X		
• Resuelve el problema para varias comunidades	2																					
• Resuelve el problema para todas las comunidades de la zona territorial	3													X								
Criterio 2 Genero/Grupos Vulnerables																						
• La idea de proyecto propuesta no aligera la carga de trabajo de las mujeres/niños/niña	1		X					X					X							X		
• La idea de proyecto propuesta alivia un poco la carga de trabajo de las mujeres/niños/niñas	2	X		X	X	X					X	X					X	X				
• La idea de proyecto resuelve una necesidad sentida de las mujeres/niños /niñas	3													X								
Criterio 3. Importancia del proyecto																						
• El proyecto es aceptable(no daña el ambiente y favorece la inversión)	1		X					X					X							X		
• El proyecto es necesario (en virtud que contribuye con el desarrollo social y económico)	2	X		X	X	X					X	X					X	X				
• El proyecto es vital (porque la vida de la población depende de sus beneficios)	3													X								
Criterio 4. Número de beneficiarios que atiende																						
• El proyecto atiende menos de 300 beneficiarios	1	X	X	X				X				X	X							X		
• El proyecto atiende entre 300 y 1000 beneficiarios	2				X						X						X					
• El proyecto atiende más de 1000 beneficiarios	3					X								X				X				
PUNTOS ALCANZADOS		6	4	6	7	8		4			7	6	4	12			4	8		4		

(F-8)

MATRIZ PARA PRIORIZACION DE IDEAS DE PROYECTOS DEL PLAN ZONAL DE DESARROLLO TERRITORIAL

Departamento: LEMPIRA Municipio: SAN FRANCISCO zona: 3 Fecha: 15/08/2014 Eje Temático: Seguridad Ciudadana

Lugar de la Asamblea: SALON MUNICIPAL

	prioridad	Comunidad 1			Comunidad 2			Comunidad 3			Comunidad 4			Comunidad 5			Comunidad 6			Comunidad 7		
		a	b	c	a	b	c	a	b	c	a	b	c	a	b	c	a	b	c	a	b	c
Criterio 1. Alcance de las ideas de proyecto																						
• Resuelve el problema para una comunidad	1	X	X		X	X			X		X	X								X	X	
• Resuelve el problema para varias comunidades	2			X				X														
• Resuelve el problema para todas las comunidades de la zona territorial	3																					
Criterio 2 Genero/Grupos Vulnerables																						
• La idea de proyecto propuesta no aligera la carga de trabajo de las mujeres/niños/niña	1	X			X	X			X		X									X		
• La idea de proyecto propuesta alivia un poco la carga de trabajo de las mujeres/niños/niñas	2		X									X									X	
• La idea de proyecto resuelve una necesidad sentida de las mujeres/niños /niñas	3			X				X														
Criterio 3. Importancia del proyecto																						
• El proyecto es aceptable(no daña el ambiente y favorece la inversión)	1	X		X	X	X			X		X	X								X	X	
• El proyecto es necesario (en virtud que contribuye con el desarrollo social y económico)	2		X																			
• El proyecto es vital (porque la vida de la población depende de sus beneficios)	3							X														
Criterio 4. Número de beneficiarios que atiende																						
• El proyecto atiende menos de 300 beneficiarios	1	X	X		X	X			X		X	X								X	X	
• El proyecto atiende entre 300 y 1000 beneficiarios	2			X																		
• El proyecto atiende más de 1000 beneficiarios	3							X														
PUNTOS ALCANZADOS		4	6	8	4	4		11	4		4	5								4	5	

(F-8)

MATRIZ PARA PRIORIZACION DE IDEAS DE PROYECTOS DEL PLAN ZONAL DE DESARROLLO TERRITORIAL

Departamento: LEMPIRA Municipio: SAN FRANCISCO zona: 3 Fecha: 15/08/2014 Eje Temático: Infraestructura

Lugar de la Asamblea: SALON MUNICIPAL

	prioridad	Comunidad 1			Comunidad 2			Comunidad3			Comunidad 4			Comunidad 5			Comunidad 6			Comunidad 7		
		a	b	c	a	b	c	a	b	c	a	b	c	a	b	c	a	b	c	a	b	c
Criterio 1. Alcance de las ideas de proyecto																						
• Resuelve el problema para una comunidad	1					X	X		X						X						X	
• Resuelve el problema para varias comunidades	2		X		X			X		X				X						X		
• Resuelve el problema para todas las comunidades de la zona territorial	3	X		X							X	X			X							X
Criterio 2 Genero/Grupos Vulnerables																						
• La idea de proyecto propuesta no aligera la carga de trabajo de las mujeres/niños/niña	1			X		X			X			X			X						X	X
• La idea de proyecto propuesta alivia un poco la carga de trabajo de las mujeres/niños/niñas	2				X		X								X							
• La idea de proyecto resuelve una necesidad sentida de las mujeres/niños /niñas	3	X	X					X		X	X			X						X		
Criterio 3. Importancia del proyecto																						
• El proyecto es aceptable(no daña el ambiente y favorece la inversión)	1		X	X				X		X	X	X		X	X					X		X
• El proyecto es necesario (en virtud que contribuye con el desarrollo social y económico)	2						X								X							
• El proyecto es vital (porque la vida de la población depende de sus beneficios)	3	X			X	X			X												X	
Criterio 4. Número de beneficiarios que atiende																						
• El proyecto atiende menos de 300 beneficiarios	1						X								X							
• El proyecto atiende entre 300 y 1000 beneficiarios	2				X	X			X												X	
• El proyecto atiende más de 1000 beneficiarios	3	X	X	X				X		X	X	X		X	X					X		X
PUNTOS ALCANZADOS		12	9	8	9	7	6	9	7	9	10	8		9	8	6				9	7	8

El PDM se debe estructurar de la siguiente manera.

Todo lo que abarca la parte teórica está bien.

Después de la parte teórica empezar los planes zonales que incluyen desde la propuesta para cada zona, la priorización de esa propuesta y posterior el resultado final que es el plan zonal, después sigue el plan estratégico de desarrollo municipal que debe contener el plan de comunicaciones, análisis FODA por cada eje temático, valores, misión, visión, líneas estratégicas, objetivos de línea con sus respectivos proyecto.

Luego conformación del plan de inversión municipal plurianual que como lo explica en el formulario debe contener el conjunto de ideas enfocados en sector de desarrollo incluir otros planes sectoriales si se existieran.

Luego el plan de inversión municipal anual que depende de la cantidad de proyecto que la municipalidad puede ejecutar en el año. Y que dependen de los proyectos que se plasmaron en el plan de inversión municipal Plurianual.

Anexos.

Fotografías Línea Base, PDC, PZ y PEDM.

Listados de asistencia de cada evento.

Entre otros.

