

# MUNICIPALIDAD DE SOLEDAD EL PARAISO



## PLAN DE DESARROLLO MUNICIPAL DEL MUNICIPIO DE SOLEDAD EL PARAISO



*Municipalidad de Soledad El Paraíso*  
*Plan de Desarrollo Municipal 2020-2028*

**INDICE**

Introducción-----	03
Resumen ejecutivo-----	04
I. Marco de referencia-----	06
1.1 Antecedentes históricos-----	06
1.2 Ubicación geográfica-----	09
1.3 Contexto biofísico-----	11
1.4 Justificación-----	18
1.5 Beneficiarios-----	19
1.6 Metodología-----	20
1.7 Periodo-----	24
II. Diagnostico socioeconómico del municipal-----	24
2.1 Principales indicadores-----	24
Población-----	24
Salud-----	26
Servicios básicos-----	28
Vivienda-----	30
Educación-----	38
Igualdad entre los sexos a nivel educativo-----	45
Economía-----	46
Participación-----	53
2.2 infraestructura básica existente-----	53
Vial-----	53
Electricidad-----	54
Telefonía y correos-----	54
Social-----	54

*Municipalidad de Soledad El Paraíso*  
*Plan de Desarrollo Municipal 2020-2028*

Salud-----	54
Educativa-----	55
Productiva-----	59
2.3 Institucionalidad para el desarrollo-----	59
2.4 Principales potencialidades y problemas-----	70
III Plan Estratégico de Desarrollo del Municipio-----	70
3.1 Visión compartida-----	70
3.2 Líneas y objetivos estratégicos y ejes temáticos de desarrollo territorial-----	72
3.3 Planes zonales -----	73
3.4. Plan de inversión Multisectorial y plurianual (PIMP) -----	124
3.5. Plan de Inversión Municipal Anual (PIMA) -----	182
IV Organización para la gestión del plan-----	196
4.1 Organización social comunitaria-----	197
4.2 Organización municipal-----	197
4.3 Papel institucional-----	197
4.4 Gestión de recursos-----	197
4.5 Plan de comunicación-----	198
4.6 Viabilidad-----	198
4.7 limitantes y riesgos-----	199
V. Costos y financiamiento-----	200
VI. Seguimiento y evaluación-----	206
6.1 Seguimiento-----	206
6.2 Evaluación-----	206
Anexos-----	207

## INTRODUCCION

El presente es contentivo del Plan de Desarrollo Municipal de Soledad, El Paraíso, incluyendo la programación de los Planes de las 4 Zonas Territoriales en que se ha dividido el Municipio, el Plan de Inversión Plurianual y el Plan de Inversión Anual del 2020, que ha sido preparado durante los meses de agosto a octubre del 2019, y que representan la base para la ejecución de proyectos en el municipio.

La preparación de los Planes de Desarrollo Comunitario (PDC), por cada aldea y barrio del municipio; es la base de este plan; implicando la capacitación a líderes comunitarios de diversas fuerzas políticas, quienes asumieron la facilitación en la preparación de los planes en asambleas públicas en sus comunidades; posteriormente, realizaron asambleas para la priorización y preparación de planes a nivel zonal y de estos resultados se preparó el plan plurianual, del cual se derivan los planes de inversión anual.

El documento contiene una introducción, un resumen ejecutivo, y seis capítulos:

**El capítulo primero:** trata sobre el marco referencial, que incorpora los antecedentes históricos del municipio, la ubicación geográfica, el contexto biofísico, la justificación del proceso, los beneficiarios, la metodología.

**El capítulo segundo:** capítulo muestra el diagnóstico socioeconómico del municipio, que incluye los principales indicadores, la infraestructura básica existente, la institucionalidad existente en apoyo al desarrollo y las principales potencialidades y problemas.

**El capítulo tercero:** detalla los Planes de Zonas Territoriales, Plan Estratégico de Desarrollo Municipal, que incluye la visión compartida de municipio, las líneas y proyectos estratégicos, el Plan de Inversión Plurianual y el Plan de Inversión Anual para el año 2020.

**El capítulo cuarto:** trata sobre la organización para la gestión del plan, mostrando las condiciones a nivel de organización social comunitaria, la organización municipal, el papel institucional, la gestión de recursos, el plan de comunicación, la viabilidad de las ideas de proyectos y las limitantes y riesgos en la gestión del plan.

**El capítulo quinto:** se resumen los costos globales del plan por eje temático y por comunidad, así como las potenciales fuentes de financiamiento.

**El capítulo sexto:** da a conocer los mecanismos de seguimiento que se aplicarán para establecer el logro de los productos previstos en el plan y los alcances de los objetivos mediante la evaluación de los resultados. Creemos que el presente plan es un instrumento valioso para la gestión del desarrollo a nivel de las comunidades y el municipio, sea con fondos propios, fondos de la transferencia del gobierno central o de cualquier cooperante nacional o externo.

Finalmente agradecemos a El Programa de Gobernanza Hídrica Territorial En La Región 13 Golfo de Fonseca por el apoyo brindado, y especialmente a la secretaria de Derecho Humano, Justicia, Gobernación y Descentralización (SDHJGD) por la asistencia técnica.



## **RESUMEN EJECUTIVO**

- ❖ El Municipio de Soledad, El Paraíso cuenta con una población de 8,202 habitantes el municipio está dividido en 8 aldeas y 125 caseríos donde hay 104 caseríos poblados, 21 despoblados.
- ❖ Del total, 4,136 son hombres y 4,066 mujeres. Existe un promedio de 4 personas por vivienda.
- ❖ La población menor o igual a 18 años es del 39.08%.
- ❖ Los nacimientos para el año 2016 es de 38 niños.
- ❖ Existen 315 madres solteras y 63 padres solteros.
- ❖ La tasa de mortalidad materna durante el parto y el posparto fue de 14 muertes, sin embargo, la mortalidad infantil en el período fue de 3 niños y 3 niñas menores de 5 años.
- ❖ Entre las enfermedades de mayor incidencia en la población están: Infecciones respiratorias agudas con un (52.04%) Diarreas (13.89%) chicunguya (16.26%) Hipertensión arterial (7.80%) dengue clásico (5.06%) de la piel (3%) Discapacidad (2.39%) Diabetes (1.97%) Neumonía (1.80%) asma bronquial (1.42%) Zika (0.98%) Cáncer (0.10%).
- ❖ El 100% de la población recibe el servicio de agua, a través de diferentes medios del cual el 46.13 % es a través de agua domiciliar por acueducto, el 29.09 % agua domiciliar de pozo comunal, un 15.1% agua de pozo propio, un 4.68% acarrea agua de una fuente o llave pública un 3.73% acarrea agua de río o quebrada.

*Municipalidad de Soledad El Paraíso*  
*Plan de Desarrollo Municipal 2020-2028*

- ❖ Un 53.81% de la población poseen letrina fosa séptica ,42.66% poseen inodoro o servicio sanitario y el 18.62 % de la población poseen letrina fosa simple.
  
- ❖ La cobertura del servicio de energía eléctrica es del 85.80 %, y el servicio de alumbrado público que recibe la mayor parte de la población es de un 75.28%.
- ❖ El combustible de cocina más usado es la leña, el cual representa 84.53% y el segundo más usado es la electricidad representado el 7.76%.
  
- ❖ 3,376 niños y jóvenes se encuentran en edad escolar de estos 1,756 son varones y 1,620 son mujeres; de este total sólo 1783 están estudiando haciendo un total de 52.81%.
- ❖ La tasa de analfabetismo en el municipio de Soledad es de 4.62 %
- ❖ La población estudiantil que ha logrado llegar a nivel diversificado es un 9.03%.
- ❖ Las principales actividades económicas del municipio son la agricultura, ganadería y el comercio.
- ❖ Población en edad de trabajar del municipio representa el 81.93% del total de la población.
- ❖ Existen un total de 86 diferentes profesiones y oficios.
  
- ❖ La profesión que sobresale es la de Maestro, en tanto los oficios más relevantes son: ama de casa u oficio doméstico, agricultor, Comerciante, artesano, albañiles.

## **I. MARCO DE REFERENCIA**

### **1.1 ANTECEDENTES HISTORICOS DEL MUNICIPIO DE SOLEDAD**

Soledad es un municipio de Honduras perteneciente al Departamento de El Paraíso, fundado un 10 de agosto de 1826 (cuenta con 192 años). En la división política territorial de 1889 formaba parte del municipio de Texiguat es hasta el 10 de agosto de ese mismo año que se le otorga la categoría de municipio. Soledad estaba dividido políticamente en tres aldeas o valles como los llamaban en aquel tiempo aldea de San Marcos hoy dividido en dos aldeas: La Paz y San Marcos 2) San Diego hoy conocido como: Los Alpes, La Victoria y San Diego. 3) Potrero de Los Toro hoy conocido como: Santo Domingo y Las Marías las tres aldeas dependían de Texiguat y eran gobernadas por los alcaldes auxiliares Martin Flores, José Pío Espinal e Ignacio Maradiaga. El Municipio de Soledad fue creado el 10 de agosto 1826 su nombre fue puesto por los vecinos en honor a la virgen de Soledad cuya imagen es venerada por los creyentes.

El Municipio de Soledad tiene la forma de un polígono imperfecto.

Las principales familias eran Los Carrascos, Flores, Bacas, Espinales y Maradiaga las que fueron mezclándose con otras familias venidas de otros pueblos.

Soledad recibió categoría de municipio el 10 de agosto del 1826

### **COSTUMBRES:**

Soledad es un pueblo donde se dan algunas costumbres como:

- ❖ Jugar Fútbol por las tardes y fines de semana.
- ❖ Acudir a misas dominical y días festivos.
- ❖ Tener una hora específica para el desayuno, la comida y la cena.

### **TRADICIONES:**

**Entre las tradiciones en nuestro municipio podemos destacar:**

- ❖ Rezos de Difuntos.
- ❖ Alboradas
- ❖ Procesiones
- ❖ Celebrar los días de las flores de mayo
- ❖ Feria en honor a la Virgen de Soledad celebrada en el mes de enero.
- ❖ Feria en Honor a la fundación del municipio celebrada mes de agosto.
- ❖ Celebración de ferias en las comunidades en honor a los santos Patronos.

### **GASTRONOMÍA ANTIGUA Y EXISTENTE:**

Chanfaina, chicharrones, sopa de mondongo, sopa de gallina, Nacatamales, tamalitos pisque, pan casero. tamalitos de maíz, rosquillas, quesadillas, atol de elote, arroz con leche, requesón, totopostes, sopa de frijoles sipes, casamiento.

### **BEBIDAS TÍPICAS:**

- ❖ Fresco tamarindo, morro, la chicha, pozole.

### **PATRIMONIO HISTÓRICO:**

- ❖ Iglesia Católica ubicada en el centro de Soledad.
- ❖ Edificio Municipal.
- ❖ Instituto José María Espinoza

### **PRIMEROS SERVICIOS PÚBLICOS:**

En 1945-1998 funciono el correo nacional, 1945-2001 opero el telégrafo cual en el 2002 fue sustituido por la telefonía, en 1993 llego el fluido eléctrico a la cabecera municipal.

El primer edificio público fue el Cabildo Municipal construido en 1950 la escuela empezó a prestar servicios en 1960. En 1971 se construye la carretera que conduce al municipio de Orocuina el 24 de abril de 1971 entra el primer carro y en 1973 inicio la apertura de la carretera de Nueva Armenia a Soledad.

Soledad actualmente cuenta con una población aproximadamente de 8,202 habitantes y cuenta con 8 aldeas.

### **PERSONAJES RELEVANTES POR SU APORTE AL MUNICIPIO:**

José María Palma, José Agatón Espinoza, Dionicio Dormes, Juan Rafael Carrasco, Valentín Carrasco, Luis Segundo Espinoza, Esteban Ordoñez, Jacinto Padilla, José María Palma(hijo), José María Espinoza, José Gerardo Ordoñez, José Armando Casco, José María Díaz, Isidoro Hernández, José Del Carmen García, José Jesús Casco, Selmo Vásquez, Fernando Herrera, José De Jesús Ávila, Dagoberto Espinoza Murra, Rubén Palma Carrasco, Aquilino Maradiaga, Constantino Aguilar, Isaías Aguilar, Daniel Santiago Aguilar, Santos Justo Maradiaga.

## **ACTIVIDADES ECONÓMICAS QUE SUSTENTAN A LA POBLACIÓN:**

Las actividades que sustentan a la población es la actividad comercial y actividad agrícola.

La actividad comercial se concentra predominantemente en las aldeas de La Paz y San Marcos ya que en la actualidad estas aldeas, comercian con pastes y cucharas de madera su exportación a nivel nacional lo realizan estratégicamente con Tegucigalpa, San Pedro Sula, La Ceiba, Islas De La Bahía, también a nivel internacional el paste se va al mercado de Los Estados Unido y Europa.

La actividad agrícola y comercial se concentra en las aldeas de San Diego, La Victoria, Santo Domingo, Las Marías y siendo la más productiva en el cultivo de maíz, frijol y maicillo la aldea de Los Alpes.

La aldea de San Diego y San Marcos son las aldeas que más cultivan el paste.

## **I.2. UBICACIÓN GEOGRAFICA**

El municipio de Soledad está ubicado en la zona Suroeste de El Departamento de El Paraíso, el cual tiene una extensión territorial de 169 km<sup>2</sup> según datos proporcionados por el Sistema Nacional de Información Municipal (SINIMUN).

Sus límites son los siguientes:

- Al Norte con el Municipio de Nueva Armenia y Sabana Grande Departamento de Francisco Morazán y el Municipio de Texiguat Departamento de El Paraíso.
- Al Sur con parte de los Municipios de Liure del Departamento de El Paraíso y Orocuina del Departamento de Choluteca.
- Al Este con los Municipios de Liure y Texiguat del Departamento de El Paraíso.
- Al Oeste con el municipio de Pespire y San Isidro del Departamento de Choluteca.



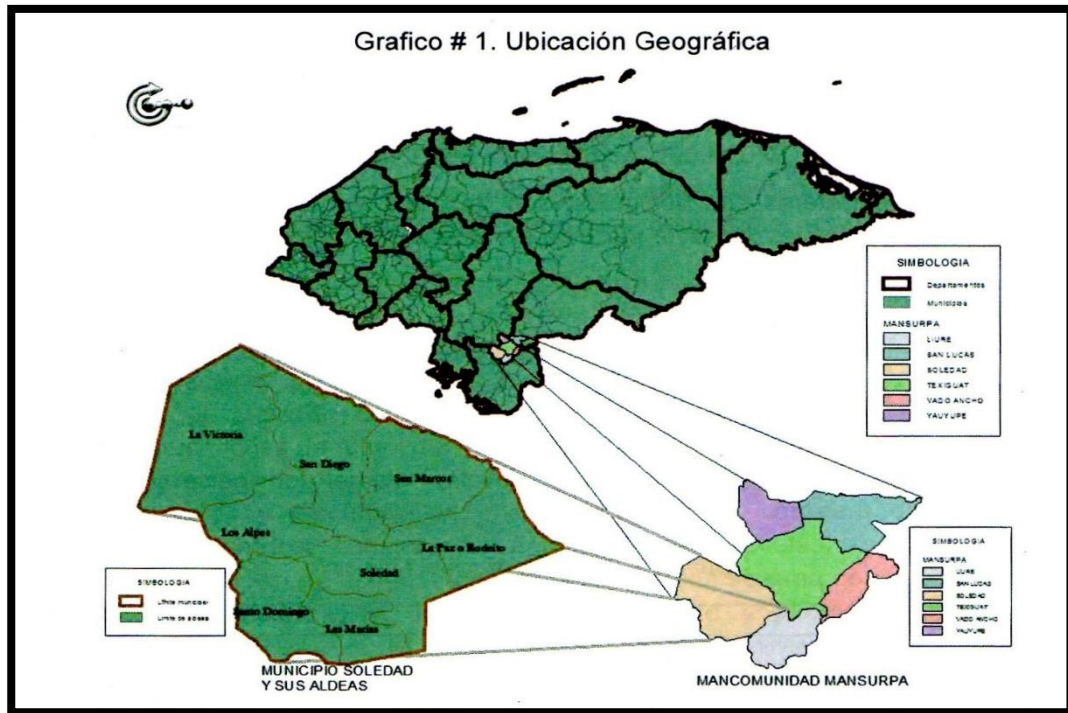

**ALTURA EN EL MUNICIPIO REFERENCIA CASCO URBANO:**

La altura del municipio de Soledad es de 400 mts sobre el nivel del mar, tomado desde la municipalidad.

**PUNTO MÁS ALTO:**

El punto más alto es el Cerro del Rincón del Ocote a una altitud aproximada de 1,154 mts sobre el nivel del mar le sigue el cerro el Naranja con 1,105 mts.

### **I.3 CONTEXTO BIOFISICO**

#### **CARACTERÍSTICAS FÍSICAS:**

El Municipio de Soledad se encuentra localizado entre los 13°34'60 latitud al Norte y entre los 87°37'0 longitud Oeste. Su extensión territorial es de 169 km<sup>2</sup>. Según datos proporcionados por el Sistema de Información Municipal.

El relieve de Soledad es un territorio accidentado que forma parte de las estribaciones de la cordillera de Dipilto.

La región cuenta con ríos y quebradas, entre las que podemos mencionar están:

- Río las Cañas atravesando todo el municipio, su situación actual es lamentable debido a la deforestación causada por los pobladores.
- Río Platanal que sirve de límite municipal entre Texiguat y Soledad.
- Quebrada San Diego atravesando las comunidades de El Carrizal, Guayabal, Tejar, Albahaca y Soledad Centro.
- Quebrada La Culebra atravesando las comunidades de La Culebra, Matapalo y comunidades de orocuina.

#### **CLIMA:**

Esta zona es la que menos precipitaciones (lluvias) tiene a nivel de Honduras y Centro América, más temprano que tarde.

La temperatura en el municipio es muy caliente oscilando una mínima de 29° y máxima de 37°.

#### **SUELO:**

El suelo es de vocación forestal, pero la población cultiva las laderas ya que la topografía es muy accidentada. El suelo es cada vez menos fértil, por el proceso de desertificación que se produce en la región, debido a la tala y quema del bosque como práctica milenaria de nuestros campesinos.

Las Aldeas de La Victoria, San Marcos y La Paz son de suelo rocoso, suave y blanco, el resto de las Aldeas se combina en suelo arcilloso, con subsuelo muy pobre en nutrientes para plantas.

### **TIPOS DE ESTACIONES:**

Las estaciones que más prevalecen en el municipio son las de verano e invierno la estación seca es la más larga, comienza en noviembre y termina en la primera quincena de mayo, la lluviosa es de mayo a noviembre con un pequeño veranillo llamado también canícula, que va del 15 de julio al 15 de agosto, el clima es caliente y seco.

### **CARACTERÍSTICAS BIOLÓGICAS:**

Las principales zonas de vida que cuenta el municipio son Rio de las Cañas, rio el Platanal, quebrada San Diego, Quebrada La Culebra cuenta con fuentes de agua como Rio de Las Cañas, Rio Platanal, San Diego, El Nacimiento Aldea Santo Domingo, Mango Tunco La Victoria, Los Chorros y El Zapote **tiene dos áreas protegidas** La Victoria y San diego en el municipio no existen zonas de reservas biológicas **el tipo de vegetación** del municipio está formado por **Caducifolia** son árboles de hoja caduca como ser carbón negro, carbón blanco, Guanacaste, Guiscanal, Quebracho, carao, jícaro, guapinol, Berbería, pino y flor amarilla entre otros. **Xerófila** son plantas que mantienen agua en sus tallos y son propios de áreas secas entre ella se encuentra el chichicaste. **Matorrales** esta son las plantas de baja estatura como ser las más comunes guayabilla, hoja blanca, salvia santa y frijolillo. **Gramínea** plantación de zacate, sobre todo se da en los cerros y lomas hay lugares como Las Marías, El Rodeo, Cerro Bonito, Quebrada Arriba donde escasea la leña, utilizada comúnmente para coser alimentos.

### **Cuenta con los siguientes cerros:**

- ❖ Cerro El Quebracho
- ❖ La cebadilla
- ❖ Ojo de Agua
- ❖ La Pichinga
- ❖ El Naranja

### **FAUNA:**

La fauna se está perdiendo ligeramente, por su interrelación existente con la flora, condiciones climatológicas y la depredación constante por el hombre.

A estas corresponden aves, animales cuadrúpedos, anfibios y reptiles.

**AVES:** Dentro del grupo de aves se encuentran zopilotes, gavilanes, zanates(temporalmente)chorchas, pericos, gorriones, pijullos, chiros, etc.

**CUADRÚPEDOS:** Los cuadrúpedos existentes en el municipio son ardillas, mapachines, tacuazines, conejos, zorrillos, comadreja, tepezcuintes.

**ANFIBIOS:** A los anfibios pertenecen los sapos y ranas.

**REPTILES:** Entre los reptiles hay en existencia culebras, boas, masacuate, corales, tamagases y otros.

**MINERÍA:**

En el municipio de Soledad no existe la minería.

**PRINCIPALES CULTIVOS:**

Los principales cultivos del municipio son los granos básicos como maíz, frijol, maicillo y el cultivo de paste.

**PLANTAS FRUTALES Y MEDICINALES:**

PLANTAS COMESTIBLES Y MEDICINALES	
Frutales	MEDICINALES
Mango	Albahaca
Jocote	Quiebra piedra
Guayaba	Jengibre
Naranja	Quina
Limón	Hierva Buena
Coco	Ruda
Papaya	Zacate Limón
Aguacate	Manzanilla
Nance	Eucalipto
Tamarindo	Naranja Agrio
Maracuyá	Limón
Zapote	Salvia Santa
Anona	Hoja Blanca
Guanábana	Guayaba
Matasano	Orégano

*Municipalidad de Soledad El Paraíso*  
*Plan de Desarrollo Municipal 2020-2028*

Ciruela	Valeriana
Mamon	Yanten
Piña	Sábila
Mandarina	Ajo
Lima	Cebolla
	Siempre Viva
	Cola Caballo
	Hombre Grande
	Palo Golpe
	Ginicuao
	Contra Hierva
	Cordoncillo
	Flor de piedra

**CARACTERÍSTICAS SOCIALES:**

**Manifestación de Relaciones Sociales entre sus Pobladores:**

Las relaciones sociales que manifiesta la población de Soledad se caracterizan por la amabilidad y la unidad de sus habitantes. También podemos destacar su hospitalidad para con los visitantes.

Soledad es un municipio donde las tradiciones y costumbres están muy apegadas en su forma de vivir, se destaca dentro de las costumbres y tradiciones el aspecto religioso ya que forma parte fundamental de la vida espiritual de sus habitantes. La mayoría de los habitantes profesan la fe católica y la segunda religión más importante es la religión Evangélica.

### **FORMAS DE ORGANIZACIÓN:**

Soledad cuenta con varias formas de organizaciones entre los principales tenemos:

<b>ORGANIZACIÓN</b>
1. Los Patronatos
2. Juntas de Aguas
3. Cajas Rurales
4. Directiva de sociedad de padres de familia
5. Clubes deportivos
6. Consejo de maestros
7. Grupos eclesiales católicos
8. Consejo pastoral católico
9. Directiva iglesia evangélica
10. Red de mujeres

### **VALORES:**

Los valores que más se destacan en la población de nuestro municipio son:

- ❖ La Hospitalidad
- ❖ La Honradez
- ❖ Respeto entre sus habitantes
- ❖ La Solidaridad
- ❖ La Bondad
- ❖ La Humildad



### **GRUPOS ÉTNICOS:**

En el municipio de Soledad no existen grupos étnicos.

### **PATRIMONIO ARQUEOLÓGICO:**

Entre los patrimonios arqueológicos que cuenta el municipio está el edificio municipal y la iglesia católica del centro de Soledad.

### **RELIGIÓN:**

La mayoría de la población en Soledad es católica y en segundo lugar la evangélica.

### **FORMAS DE RECREACIÓN:**

Soledad es una población relativamente joven y eso hace necesario que se creen espacios de recreación para todos estos jóvenes que están en peligro de caer en drogas y pandillas. Entre algunas formas de recreación tenemos los encuentros deportivos que se realiza todos los fines de semana, también podemos mencionar las actividades que realizan las iglesias como convivios, retiros, vigiliass para jóvenes y niños.

### **JUEGOS TRADICIONALES:**

En la actualidad nuestro municipio aún conserva los juegos tradicionales que se realizan en las ferias patronales y otras celebraciones del año. Entre los más populares podemos destacar:

- ❖ Carreras de cinta en caballito de palo
- ❖ Los maúles
- ❖ Escondite
- ❖ Cuerda
- ❖ Carrera de encostalados
- ❖ Trompo
- ❖ El Huevo y la cuchara

- ❖ La anda
- ❖ Las ardillitas cambian de jaula.
- ❖

### **PRINCIPALES CELEBRACIONES PATRONALES Y DE OTRA ÍNDOLE:**

#### **EN EL MUNICIPIO DE SOLEDAD SE CELEBRAN VARIAS FERIAS PATRONALES ENTRE ELLAS:**

- ❖ Feria en honor a la Virgen de Soledad celebrada en el mes de enero.
- ❖ Feria en Honor a la fundación del Municipio de Soledad celebrada en el mes de agosto.

#### **EN LAS FERIAS SE REALIZAN DIVERSAS ACTIVIDADES ENTRE ELLAS:**

- ❖ Alboradas por las mañanas
- ❖ Quema de pólvora
- ❖ Desfile con centros educativos, fuerzas vivas, representante de salud, corporación municipal con acompañamiento de música de banda.
- ❖ Misas
- ❖ Vigilias
- ❖ Juegos tradicionales
- ❖ Encuentros deportivos
- ❖ Noches culturales
- ❖ Fiestas bailables

### **OTRAS CELEBRACIONES:**

- ❖ Celebran rezos del novenario de difuntos
- ❖ Celebran ferias en honor algún santo de la comunidad del municipio.
- ❖ Se celebran las fiestas patrias
- ❖ Celebraciones navideñas
- ❖ Se celebra el día de la biblia.
- ❖ Se celebra el día de los Santos.

#### **I.4. JUSTIFICACION**

El Plan de Desarrollo Municipal es un instrumento orientador del proceso de desarrollo del municipio. Este documento contiene ciertos ejes que se derivan de los objetivos de líneas estratégicas, siendo estas las prioridades para el municipio al 2028: Educación, servicios de salud, infraestructura social, turismo, Agua y saneamiento, seguridad ciudadana, recursos naturales, participación y ordenamiento territorial.

Para el año 2028 se pretende Impulsar la Economía Local, desarrollando procesos de transformación con estándares de calidad, garantizar la disponibilidad, calidad y consumo de los alimentos a la población a través de la diversificación y recuperación de cultivos de acuerdo a las características agroecológicas del municipio.

En donde se va impulsar un plan de manejo integral para todo el territorio del municipio, contando con las edificaciones que cumplan las normativas técnicas requeridas (Salud, Educación, Vías de comunicación y recreativas).

Contando con la participación de toda la población en los diferentes procesos de Planificación, formación, ejecución y auditoria social en todas las líneas de desarrollo definiendo planes de acción en el municipio

Por todas estas acciones que se pretende realizar al 2028 se es justificable la construcción de este documento.

## **I.5. BENEFICIARIOS**

El municipio de Soledad cuenta con una población de 8202 habitantes distribuidos en la cabecera municipal, 8 aldeas y 125 caseríos, del total 4066 son mujeres y 4136 hombres existen un promedio de 4 personas por viviendas divididos en 4 zonas territoriales.

La puesta en marcha de este plan beneficia a todas las comunidades y por consiguiente a sus habitantes; Particularmente aquellos proyectos que tienen dimensión de estratégicos. También hay proyectos que son focalizados en grupos y de forma individual que impactan de manera indirecta sobre otras personas.

Debe manifestarse que la particularidad que tiene este plan en su construcción es que fue totalmente participativo las ideas plasmadas corresponden al sentir y pensar de los involucrados y beneficiarios, teniendo esta característica el plan; las decisiones y proyectos deben ser participativos e incluyentes convirtiéndose el gobierno local en facilitadores de los procesos, acompañantes de las diferentes acciones que se emprendan en las mismas comunidades a través de las diferentes instancias que controlaran y darán seguimiento a la planificación.

## **I.6 METODOLOGIA**

La metodología utilizada para la elaboración del Plan de Desarrollo Municipal es totalmente participativa, donde se ha adquirido un alto nivel de compromiso de las comunidades, la municipalidad y todos los actores que realizan acciones en diferentes sectores para el desarrollo local. Este proceso fue desarrollado mediante las siguientes fases:

### **FASE I:**

- ❖ Preparatoria e Inducción
- ❖ Elaboración y concertación de la propuesta metodológica.
- ❖ Preparación de la propuesta técnica, plan general de trabajo y presupuesto.
- ❖ Socialización de la propuesta con equipo técnico y Alcalde Municipal
- ❖ Elaboración propuesta de carta de compromiso con el municipio.
- ❖ Negociación de apoyo técnico con otras instituciones y proyectos
- ❖ Elaboración de material de capacitación.
- ❖ Realización de taller de capacitación a técnicos municipales e institucionales sobre la metodología.
- ❖ Inducción a nivel del municipio
- ❖ Socializar la propuesta con la Corporación Municipal y negociación
- ❖ Carta de compromisos (certificación punto de acta).
- ❖ Constitución del equipo técnico municipal líder del proceso
- ❖ Elaboración propuesta plan de trabajo a desarrollar el municipio
- ❖ Elaboración plan mínimo de comunicación
- ❖ Identificación de líderes sociales que formarán el equipo comunitario facilitador
- ❖ Realización de talleres de capacitación a los equipos técnicos municipales y comunitarios sobre la metodología para levantamiento de línea base y preparación de los PDC. (Tres módulos de capacitación de 8 horas por módulo)

## **FASE II:**

Levantamiento de Línea Base Se levantó línea base con apoyo de líderes comunitarios y dirigidos por los técnicos municipales, donde en cada comunidad se realizó levantamiento casa por casa de datos demográficos y socioeconómicos, llevando un control de calidad permanente hasta lograr obtener las boletas llenas para posteriormente vaciarlas a una base digital que fue facilitada por la Secretaria Gobernación, Justicia y Descentralización donde actualmente contamos con una Base de datos en un portal Electrónico en la Página <http://190.92.47.252/Focal/web/app.php/login>.

## **FASE III.**

- ❖ Elaboración de Planes de Desarrollo Comunitario
- ❖ Identificación y concertación de los ejes temáticos de análisis y las variables determinantes.
- ❖ Disponer de los indicadores de línea de base por cada comunidad
- ❖ Preparación del plan de trabajo del equipo líder comunitario.
- ❖ Levantar los listados de los participantes en cada jornada
- ❖ Levantar cuadro sobre instituciones y organizaciones existentes en la comunidad
- ❖ Realización de jornadas comunitarias para preparar análisis sobre situación socioeconómica, análisis problemático local, análisis de actividades y potencialidades productivas, alternativas planteadas como ideas de proyectos y su priorización, consolidación del Plan de Desarrollo Comunitario, y listados de los participantes por evento realizado
- ❖ Socialización y validación de la propuesta de plan y papel de los Patronatos en su gestión.



**FASE IV:**

- ❖ Elaboración Planes Zonales
- ❖ Validar mapa de zonificación del municipio
- ❖ Selección de los representantes zonales
- ❖ Realización de talleres zonales por municipio para la priorización de proyectos zonales y levantamiento de listados
- ❖ Preparación programación de los planes zonales sobre la base de los proyectos priorizados
- ❖ Socialización y aprobación de los planes zonales por la Corporación Municipal (certificación de punto de acta)

**FASE V:**

- ❖ Diagnóstico general del municipio por eje temático
- ❖ Elaboración de la visión compartida del municipio
- ❖ Definición de las líneas estratégicas
- ❖ Definición de los objetivos de línea
- ❖ Identificación, priorización y programación de proyectos estratégicos.

**FASE VI:**

- ❖ Elaboración del Plan de Inversión Municipal Plurianual
- ❖ Preparación de la programación del plan con los siguientes resultados anteriores
- ❖ Proyectos estratégicos priorizados por línea estratégica
- ❖ Proyectos de desarrollo social y productivo priorizados por cada plan zonal  
Proyectos de infraestructura priorizados por cada plan zonal y Proyectos ambientales
- ❖ Preparación del Plan de Inversión Anual para el primer año de ejecución
- ❖ Levantamiento listado de representantes y de la Corporación Municipal que participaron en la concertación del Plan de Inversión Municipal Plurianual

**FASE VII:**

- ❖ Consolidación y Redacción del Plan
- ❖ Elaboración de presupuesto consolidado
- ❖ Redacción del plan con sus anexos: (ver guía metodológica)
- ❖ Planes de Desarrollo Comunitario
- ❖ Planes Zonales de Desarrollo Territorial
- ❖ Plan de Inversión Municipal Plurianual
- ❖ Plan de Inversión Anual

**FASE VIII:**

- ❖ Socialización, Revisión Final y Edición
- ❖ Jornada para la socialización y validación del plan con la Corporación Municipal y los representantes comunitarios en cabildo abierto (papel de la Corporación y los Patronatos en la gestión)
- ❖ Revisión final del documento.
- ❖ Edición y entrega de los documentos.

**FASE IX:**

- ❖ Implantación del Plan
- ❖ Elaboración de fichas y perfiles de proyectos
- ❖ Preparación y concertación de planes operativos de inversión anual municipal (cada año)
- ❖ Jornada de socialización con entes de gobierno y de la cooperación
- ❖ Gestión de proyectos
- ❖ Ejecución de proyectos

## **FASE X:**

Seguimiento y Evaluación La Corporación Municipal mensualmente supervisa los avances en la ejecución del plan y anualmente evalúa los resultados alcanzados encargados de la Perforación, monitoreo de la priorización y ejecución de proyectos, tomando en cuenta el apoyo de las organizaciones locales en diferentes comunidades.

## **I.7. PERIODO**

Este Plan de Desarrollo Municipal estará vigente durante el periodo de 9 años comprendidos desde el año 2020 - 2028 en el cual se pretende ejecutar los proyectos establecidos en el mismo a beneficiar a la población del municipio.

## **II. DIAGNOSTICO SOCIOECONOMICO DEL MUNICIPIO.**

### **2.1. PRINCIPALES INDICADORES**

#### **POBLACION**

Soledad cuenta con una población total de 8,202 habitantes, clasificados así: 4,066 mujeres y 4,136 hombres con un promedio de 4 personas por viviendas.

#### **PROMEDIO DE PERSONAS POR VIVIENDAS:**

Existe un promedio de 4.34 personas por vivienda distribuidos en 104 caseríos 8 aldeas.

### CLASIFICACIÓN DE PERSONAS POR RANGOS DE EDADES Y SEXO:

En el siguiente cuadro puede observarse el comportamiento de la población por rango de edades y su clasificación por sexo.

**Población clasificada por rangos de edades**

Edad en Rangos		No. Personas		Clasificación por género			
Orden	Descripción	Cantidad	%	Hombres	%	Mujeres	%
1	Menores de 1 año	87	1.06	42	1.02	45	1.11
2	De 1 a 4 años	597	7.28	298	7.21	299	7.35
3	De 5 a 6 años	318	3.88	156	3.77	162	3.98
4	De 7 a 12 años	1015	12.38	544	13.15	471	11.58
5	De 13 a 15 años	584	7.12	304	7.35	280	6.89
6	De 16 a 18 años	604	7.36	316	7.64	288	7.08
7	De 19 a 23 años	857	10.45	437	10.57	420	10.33
8	De 24 a 30 años	765	9.33	387	9.36	378	9.30
9	De 31 a 40 años	1000	12.19	477	11.53	523	12.86
10	De 41 a 50 años	769	9.38	370	8.95	399	9.81
11	De 51 a 64 años	817	9.96	417	10.08	400	9.84
12	De 65 años y mas	789	9.62	388	9.38	401	9.86
Total		8202		4136		4066	

### COMPORTAMIENTO MIGRATORIO:

Los índices de desempleos en nuestro municipio son altos debido a esto muchas personas deciden emigrar a diferentes países para mejorar la calidad de vida de sus familias y por lo general estos emigran a los Estados Unidos en busca del famoso sueño americano.

## **SALUD**

### **ACCESO DE LA POBLACIÓN A LOS SERVICIOS DE SALUD:**

Según encuesta realizada la mayor parte de la población es atendida en los diferentes centros de salud que existen en el municipio, en el cual es un dato aceptable.

### **OPINIÓN DE LA CALIDAD DE LOS SERVICIOS DE SALUD:**

Según la población, opina que la calidad en el sistema de salud de nuestro municipio es regular.

### **SITUACIÓN DE LA SALUD REPRODUCTIVA:**

En el municipio son muy pocas las personas que usan algún método anticonceptivo con sus parejas.

### **NUMERO DE MADRES SOLTERAS:**

Existen **315** madres solteras en el municipio de Soledad.

### **NÚMERO DE NIÑOS QUE NACIERON EL AÑO PASADO:**

Durante el año anterior en el Municipio de Soledad nacieron 38 niños, lo que significa una tasa de natalidad de 0.46 % de la población.

### **FRECUENCIA DE QUIENES ATIENDEN EL PARTO:**

La mayoría de los partos en nuestro municipio son atendidos por médicos en el Hospital regional del sur en la ciudad de Choluteca. Esto se debe que el Centro de Salud no cuenta con un equipo mínimo para atender este tipo de emergencia.

### **NÚMERO DE MUERTES MATERNAS Y DE NIÑOS MENORES DE 5 AÑOS:**

El año anterior se registraron 14 muertes maternas.

El año anterior se registraron 5 muertes de niños menores de 5 años:

## ENFERMEDADES MÁS FRECUENTES:

Las enfermedades de mayor incidencia en la población son las infecciones respiratorias con un total de 3731 personas afectadas, las causas pueden ser muchas, pero la principal es que la mayor parte de la población cocina con leña la otra enfermedad que ha afectado con 1166 casos es el chicunguya

**Incidencia de enfermedades en viviendas y población afectada**

Orden	Descripción	T. Manif	% Hogares	Cantidad Personas	% Personas
1	Infecciones respiratorias agudas	1062	55.87	3731	45.49
2	Dengue Clásico	156	8.21	363	4.43
3	Paludismo	7	0.37	13	0.16
4	Dengue hemorrágico	6	0.32	15	0.18
5	Chagas	8	0.42	14	0.17
6	ZIKA	33	1.74	70	0.85
7	Chicunguya	444	23.36	1166	14.22
8	Hipertension Arterial	481	25.3	559	6.82
9	Diábetes	131	6.89	141	1.72
10	Asma bronquial	80	4.21	102	1.24
11	Epilepsia	16	0.84	16	0.2
12	Neumonía	45	2.37	129	1.57
13	Consumo de alcohol	36	1.89	40	0.49
14	Consumo de drogas	1	0.05	1	0.01
15	Tuberculosis	6	0.32	8	0.1
16	Cáncer	4	0.21	7	0.09
17	Diarreas	196	10.31	408	4.97
18	De la piel	161	8.47	215	2.62
19	Discapacidad	145	7.63	171	2.08
Total		3018		7169	



**POBLACION QUE TIENEN VACUNA Y QUE NO CUENTA CON VACUNACION**

Orden	Rango	T. Personas	% Total	Hombres	%	Mujeres	%	Con Vacuna	%	Sin Vacuna	%
1	Menores de 9 años	1480	18.05	743	17.98	737	18.13	1480	18.09	0	0
2	De 10 a 19 años	1887	23.02	993	24.03	894	21.99	1884	23.03	3	18.75
3	De 20 a 64 años	4043	49.32	2007	48.56	2036	50.09	4032	49.28	11	68.75
4	De 65 años y mas	788	9.61	390	9.44	398	9.79	786	9.61	2	12.5
Total		8198		4133		4065		8182		16	

**SERVICIOS BASICOS**

La mayor parte de la población del municipio cuenta con servicios básicos de agua potable, letrinas, energía eléctrica, y calles del casco urbano pavimentadas. Los servicios existentes muestran las siguientes coberturas y comportamientos.

**QUIENES ADMINISTRAN EL AGUA:**

Los entes encargados de administrar el agua son las juntas de agua existentes en casi todas las comunidades del municipio y en el Casco Urbano lo administra la alcaldía municipal.

**ENERGÍA ELÉCTRICA:**

La mayor parte del municipio tiene lo que es el servicio de energía eléctrica.

*Municipalidad de Soledad El Paraíso*  
*Plan de Desarrollo Municipal 2020-2028*

No.	Servicio	Reciben Si	Porcentaje	Promedio días
1	Agua de pozo propio	287	15.1	6.22
2	Agua domiciliar de pozo comunal	553	29.09	5.62
3	Acarrea agua de río o quebrada	71	3.73	5.45
4	Agua domiciliar por acueducto	877	46.13	5.36
5	Agua llave pública / fuente	350	18.41	4.5
6	Reservorio de agua lluvia	89	4.68	3.43
7	Inodoro o servicio sanitario	811	42.66	0
8	Letrina de fosa simple	354	18.62	0
9	Letrina de fosa séptica	1023	53.81	0
10	Usa letrina	1403	73.8	0
11	Recolección de basura	440	23.15	3.03
12	Aseo de calles	303	15.94	1.67
13	Energía eléctrica domiciliar	1631	85.8	0
14	Teléfono (HONDUTEL)	17	0.89	0
15	Teléfono (Celular móvil o fijo)	1441	75.8	0
16	Alumbrado público	1431	75.28	0
17	Mantenimiento de calles	377	19.83	0

## **VIVIENDA**

### **Comportamiento de la tenencia de la vivienda y análisis de este comportamiento.**

En el Municipio de Soledad tiene un total de 2278 viviendas de las cuales 1975 se encuentran ocupadas 1901 viviendas que brindaron información y 74 que no brindaron información. En cuanto a la tenencia de la vivienda la mayoría de los hogares poseen viviendas propias totalmente pagadas, seguidos de las casas que se encuentran prestadas.

### **CONDICIONES DE LA VIVIENDA OCUPADAS:**

En la mayoría de los hogares los problemas en la vivienda son pocos y esto está correlacionado con los ingresos económicos de las familias, por lo cual en su mayoría se encuentra en condiciones regulares y la minoría en malas condiciones.

Se considera viviendas en condiciones buenas aquellas que no presentan ningún tipo de problemas en su estructura; techos, paredes, pisos etc. O aquellas que ofrecen las condiciones necesarias para vivir.

Las viviendas en condiciones regulares se estimaron aquellas que presentan uno o dos problemas, pero que ofrece condiciones para vivir sin un alto riesgo durante un tiempo determinado, y se consideran viviendas en malas condiciones aquellas que presentan problemas en su estructura a nivel de techo, paredes y pisos.

En cuanto al número de piezas por viviendas los datos muestran una distribución amplia de piezas, en este caso estamos considerando como pieza una habitación cerrada con las cuatro paredes hasta el techo, incluyendo la cocina.

### **CUADRO DE VIVIENDAS OCUPADAS Y DESECUPADAS**

*Municipalidad de Soledad El Paraíso*  
*Plan de Desarrollo Municipal 2020-2028*

<b>N.º</b>	<b>CASERIOS DE MUNICIPIO DE SOLEDAD</b>	<b>NUMERO DE VIVIENDAS OCUPADAS</b>	<b>NUMERO DE VIVIENDAS DESOCUPADAS</b>
1	Arranca Bárbara	2	2
2	Barrio El Plan	57	13
3	Casa Quemada	5	0
4	Casas Viejas	9	0
5	Cerro Bonito	65	5
6	Cerro Colorado	4	1
7	Covicsol	6	1
8	Colonia Esequiel Casco	40	20
9	El Castaño	3	1
10	El Chaguiton	8	1
11	Nacascolo	1	0
12	El Terrero	3	0
13	La Ceiba	12	2
14	Barrio La Pitahaya	31	3
15	Las Casillas	17	3
16	Guácimos	3	0
17	El Centro	52	8
18	Hatillos	4	1
19	Potrerosillos	2	2

*Municipalidad de Soledad El Paraíso*  
*Plan de Desarrollo Municipal 2020-2028*

20	Capulín	20	6
21	Agua Dulce	7	6
22	El Portillo	27	12
23	Huerta Vieja	8	1
24	El Tapeado	35	7
25	Rodeíto	14	3
26	Los Quebrachos	12	1
27	Managua	1	0
28	Loma Quemada	1	0
29	Cueva Grande	3	0
30	Dulce Nombre	9	1
31	Hachero	14	0
32	La Victoria El Jicarito	33	6
33	El Portillo de La Victoria	3	3
34	El Portillo Blanco	10	0
35	El Retiro	31	10
36	El Mal Paso	18	0
37	Las Playas	4	5
38	La Ceiba	1	0
39	Las Delicias	3	0
40	Las Mesilla N.º 1	15	0
41	Las Mesilla N.º 2	9	0
42	Los Chorros	2	2

*Municipalidad de Soledad El Paraíso*  
*Plan de Desarrollo Municipal 2020-2028*

43	El Rincón	6	0
44	La Rinconada	8	1
45	Pueblo Nuevo	4	0
46	Matapalo	48	16
47	El Rodeo	65	12
48	Las Marías	53	2
49	La Culebra	48	10
50	La Pela boca	20	0
51	Los cruz	11	0
52	Quebrada Arriba	37	2
53	El Aceituno	13	1
54	El Barreal	17	3
55	El Carrizal	9	0
56	Guajiniquil No 2	39	6
57	El Naranjo	53	3
58	El Ocotillo	2	0
59	El Victoriano	44	7
60	Los Hornitos	14	4
61	Las Joyas	17	2
62	Las Cabezas	1	0
63	Las Lagunetas	9	3
64	Las Pilas	5	2
65	Los Quebrachos	13	5

*Municipalidad de Soledad El Paraíso*  
*Plan de Desarrollo Municipal 2020-2028*

66	Rio De Las Cañas	3	0
67	El Platanar	16	1
68	Rodeíto	45	3
69	El Tejar	59	2
70	La Albahaca	20	2
71	Cacahuillo	1	1
72	El Alto	5	2
73	Guajiniquil No 1	5	3
74	Guayabal	37	3
75	Iguanero	30	2
76	El Llano	40	9
77	Corral Viejo	9	2
78	El Bajío	15	4
79	El Hatillo	17	6
80	El Ojo de Agua	26	13
81	El Plan Grande	24	8
82	Macuelizo	3	0
83	La Ceiba	24	0
84	La Cuchilla	1	0
85	El Zapote	2	5
86	San Lorenzo	9	1
87	Las Trojas	1	1
88	San Marcos	21	11

*Municipalidad de Soledad El Paraíso*  
*Plan de Desarrollo Municipal 2020-2028*

89	Buenos Aires	12	1
90	Los Chagüites	24	1
91	Carbonal	5	1
92	El Jicarito O Los Rivas	22	6
93	El Ujuste	4	0
94	Las Casitas	7	0
95	San Juan	3	6
96	Las Flores y La Reforma	62	1
97	Las Peñitas	6	0
98	Los Salinas	11	2
99	Los Aguilera N.º 1	33	0
100	Los Aguilera N.º 2	19	0
101	Los Carrascos	22	1
102	Los Lagos	32	0
103	Santo Domingo Centro	70	0



## CANTIDAD DE VIVIENDAS SEGÚN PIEZAS

Cantidad Viviendas según # de piezas		
No. Piezas por vivienda	Total	%
1 una pieza	96	5.05
2 dos piezas	174	9.15
3 tres piezas	568	29.88
4 cuatro piezas	515	27.09
5 cinco piezas	336	17.67
6 seis piezas	125	6.58
Mas de 6 piezas	86	4.52
<b>Total</b>	<b>1900</b>	

Cantidad vivienda por # piezas como dormitorio		
No. Piezas por vivienda	Total	%
1 una pieza	737	38.77
2 dos piezas	841	44.24
3 tres piezas	261	13.73
4 cuatro piezas	45	2.37
5 cinco piezas	12	0.63
6 seis piezas	1	0.05
Mas de seis piezas	2	0.11
<b>Total</b>	<b>1899</b>	

### **CONDICIONES DE LAS VIVIENDAS DESOCUPADAS Y PORQUE:**

En Soledad hay alrededor de 303 casas desocupadas. Las causas pueden ser muchas, pero entre las comunes estas: la desintegración familiar, la emigración a otros países que es muy frecuente en nuestro municipio y además hay familias que poseen más de una vivienda y posiblemente la tengan desocupada.

### **DEFICIENCIA MÁS EVIDENTE DE LAS VIVIENDAS:**

Los problemas de vivienda que más aquejan a la población es que las paredes no tienen repello.

Por otro lado 398 viviendas no tienen ningún problema se encuentran en buenas condiciones. Este dato refleja el otro lado de la población de Soledad las que presentan buenos ingresos y con estos pueden solventar las necesidades que presentan sus casas.

### **NÚMERO DE FAMILIAS POR VIVIENDA**

Número de familias por vivienda		
No. de familias por vivienda	Total	%
1 Viviendas con una familia	1697	89.27
2 Viviendas con dos familias	176	9.26
3 Viviendas con tres familias	16	0.84
4 Viviendas con cuatro y mas familias	9	0.47
Total	1898	

**Distribución de viviendas por el número de baños con que cuentan:**

No. de baños por vivienda	Total	%
0 Viviendas sin baños	761	40.03
1 Viviendas con un baño	1084	57.02
2 Viviendas con dos baños	48	2.52
3 Viviendas con tres baños	5	0.26
4 Viviendas con cuatro y mas baños	3	0.16
Total	1901	

**Tipo de combustible que utilizan para cocinar:**

Tipo de Combustible	Total	%
Utilizan electricidad	160	8.42
Utilizan gas volátil	1	0.05
Utilizan Kerosén	1	0.05
Utilizan Eco Fogón	157	8.26
Utilizan leña	1743	91.69
Total	2062	

## **SEGURIDAD**

En materia de seguridad podemos decir que en el Municipio de Soledad la población se siente totalmente segura y no existen casos de violencia intrafamiliar y es considerado uno de los municipios más seguros de Honduras.

## **EDUCACION**

En materia educativa podemos decir que Soledad cuenta con la fortaleza que en la mayoría de sus comunidades hay Centros de Educación Pre básica, básica y solo existe un centro de educación media en el casco urbano en el centro de Soledad.

## DESERCIÓN Y REPITENCIA ESCOLAR:

El índice de reprobados en el año 2017 fue 13.80 %.

## DESERCIÓN Y REPITENCIA EN LOS CENTROS EDUCATIVOS

N°	Nombre del Centro		Desertores				REPROBACION			
			N	V	T	%	N	V	T	%
1	ALFONSO HERNÁNDEZ	LA CEIBITA	0	0	0	0	0	0	0	0
2	EMMA ROM. DE CALLEJAS	PORT. LA VICT.	0	0	0	0	1	2	3	15
3	FELICITO MÉNDEZ	EL HATILLO	0	0	0	0	0	1	1	3.84
4	FRANCISCO MORAZÁN	LA VICTORIA	0	0	0	0	4	1	5	10.9
5	FROYLÁN TURCIOS	EL BAJÍO	0	0	0	0	0	1	1	6.25
6	JOSE C. DEL VALLE	EL RODEO	2	0	2	4	7	8	15	20
7	JOSÉ T. CABAÑAS	EL CHAGUITÓN	0	0	0	0	0	0	0	0
8	JOSÉ TRINIDAD REYES	PORTILLO BLANCO	0	0	0	0	0	1	1	25
9	JUAN LINDO	GUAJINIKUIL. # 01	0	0	0	0	0	0	0	0
10	JUAN RAMÓN MOLINA	EL BARREAL	0	0	0	0	0	0	0	0
11	JULIO R. ALVAREZ	LA CULEBRA	0	0	0	0	0	1	1	14.3
12	LA INDEPENDENCIA	AGUA DULCE	0	0	0	0	0	0	0	0
13	LEMPIRA	LAS MARIAS	0	0	0	0	3	4	7	11
14	LUIS ANDRÉS ZÚNIGA	LA CEIBA	1	1	2	6.45	0	1	1	3.12
15	LUIS LANDA	EL TALPETATE	1	1	2	6	1	0	1	3
16	MANUEL BONILLA	CERRO BONITO	0	0	0	0	0	0	0	0
17	MARCO AURELIO SOTO	LA PAZ	0	0	0	0	0	0	0	0
18	PEDRO NUFIO	EL TEJAR	0	2	2	3	0	0	0	0
19	RAMÓN ROSA	EL RODEÍTO	0	0	0	0	0	0	0	0
20	RAMÓN VILLEDA M.	OJO DE AGUA	0	0	0	0	0	0	0	0
21	REPÚBLICA DEL BRASIL	LAS FLORES	0	0	0	0	1	4	5	6.41
22	ROBERTO SUAZO C.	GUAJINIKUIL. N.º 02	0	0	0	0	0	0	0	0
23	ROBERTO SUAZO C.	EL RETIRO	0	0	0	0	5	6	11	29
24	POLICARPO BONILLA	SAN MARCOS	0	0	0	0	0	1	1	33.3
<b>Total, General</b>			<b>4</b>	<b>4</b>	<b>8</b>	<b>1.07</b>	<b>23</b>	<b>31</b>	<b>54</b>	<b>7.25</b>

N°	Nombre del Centro		Lugar	Desertores				Reprobación			
				N	V	T	%	N	V	T	%
1	CRISTOBAL COLON	SANTO DOMINGO	3	0	3	1	5	5	10	5	
2	ERNESTO FIALLOS	LOS ALPES	0	0	0	0	2	7	9	14	
3	JOSE C. DEL VALLE	VICTORIANO	1	2	3	5	1	0	1	1.96	
<b>TOTAL</b>			<b>4</b>	<b>2</b>	<b>6</b>	<b>1.96</b>	<b>8</b>	<b>12</b>	<b>20</b>	<b>6.55</b>	

Hay muchos motivos por los cuales los niños y jóvenes dejan de estudiar entre los más comunes podemos identificar dos: la pobreza y el descuido o irresponsabilidad del padre de familia.

Edad por Grado Académico	Grado Académico	Años de estudio
5 a 6 años de edad	Preescolar	2
7 años de edad	Primer Grado	3
8 años de edad	Segundo Grado	4
9 años de edad	Tercer Grado	5
10 años de edad	Cuarto Grado	6
11 años de edad	Quinto Grado	7
12 años de edad	Sexto Grado	8
13 años de edad	Séptimo Grado (Plan Básico)	9
14 años de edad	Octavo Grado (Plan Básico)	10
15 años de edad	Noveno Grado (Plan Básico)	11
16 a 18 años de edad	Diversificado	13 o 14
19 a 23 años de edad	Universidad	19 o 20

#### **CANTIDAD Y TAZA DE ANALFABETISMO:**

Unas 379 personas del municipio no saben leer y escribir resultando de esto una tasa de analfabetismo de 4.62%. La mayoría de las personas que no saben leer ni escribir provienen de las zonas rurales en donde las personas son de muy escasos recursos económicos debido a esto las personas prefieren empezar desde muy temprana edad a trabajar en el campo dejando de lado la educación.

#### **MATERIAL DIDÁCTICO Y TECNOLOGÍA:**

La tecnología en los últimos años se ha convertido en una necesidad y en el caso de la educación una buena herramienta para el proceso de enseñanza. En nuestro municipio ningún centro educativo cuenta con laboratorio de computación, pero si hay dos centros educativos que cuentan con Internet Inalámbrico.

## **Infraestructura de los Centros Educativos y Recurso Humano**

Los centros educativos de nuestro municipio cuentan con las condiciones mínimas de logística esto incluye la infraestructura y el mobiliario.

### **COMPORTAMIENTO DE LAS SOCIEDADES DE PADRES DE FAMILIA:**

En todos los centros educativos de nuestro municipio existen sociedades de padres de familia, las cuales se eligen al comienzo de cada año electivo. Su fin primordial es de apoyar al centro educativo en su desarrollo y también como apoyo a los maestros en cuando actividades pedagógicas. Su estructura está compuesta de la siguiente manera:

- ❖ Presidente
- ❖ Vicepresidente
- ❖ Secretario
- ❖ Tesorero
- ❖ Fiscal
- ❖ Vocal I
- ❖ Vocal II

Distribución por nivel escolar y cuantos están estudiando y no estudian

En nuestro municipio hay 3376 niños y jóvenes en edad de estudiar de los cuales están estudiando actualmente 1783 niños dejando una diferencia de 1593 niños que no están estudiando. Teniendo en consecuencia que un 52.81% de los niños en edad de estudiar no están estudiando actualmente.

*Municipalidad de Soledad El Paraíso*  
*Plan de Desarrollo Municipal 2020-2028*

**Distribución de niñ@s y jóvenes en edad escolar según el grado que actualmente estudian o han cursado (de 5 a 23 años)**

Grado Académico	# Personas en edad escolar		# personas que actualmente estudian a estudiaron		Estudia Ahora	
	Cant	%	Cant.	%	Si	No
Niños en preescolar	155	48.9	88	47.06	70	18
Niñas en preescolar	162	51.1	99	52.94	72	27
Total	317		187		142	45
Niños en primer grado	77	52.38	106	56.38	95	11
Niñas en primer grado	70	47.62	82	43.62	80	2
Total	147		188		175	13
Niños en segundo grado	95	53.98	107	57.53	88	19
Niñas en segundo grado	81	46.02	79	42.47	72	7
Total	176		186		160	26

*Municipalidad de Soledad El Paraíso*  
*Plan de Desarrollo Municipal 2020-2028*

Niños en tercer grado	77	49.36	115	50.66	84	31
Niñas en tercer grado	79	50.64	112	49.34	86	26
Total	156		227		170	57
Niños en cuarto grado	84	55.26	129	55.84	100	29
Niñas en cuarto grado	68	44.74	102	44.16	85	17
Total	152		231		185	46
Niños en quinto grado	100	56.5	162	56.84	116	46
Niñas en quinto grado	77	43.5	123	43.16	83	40
Total	177		285		199	86
Niños en sexto grado	111	53.88	594	51.79	120	474
Niñas en sexto grado	95	46.12	553	48.21	110	443
Total	206		1147		230	917
Niños en plan basico	304	52.05	296	52.76	169	127
Niñas en plan basico	280	47.95	265	47.24	156	109
Total	584		561		325	236
Niños en diversificado	316	52.32	142	46.56	66	76
Niñas en diversificado	288	47.68	163	53.44	84	79
Total	604		305		150	155
Varones en Universidad	437	50.99	17	28.81	12	5
Hembras en Universidad	420	49.01	42	71.19	84	79
Total	857		59		47	12
<b>Total niños -Jovenes</b>	1756		1756		920	836
<b>Total niñas - Hembras</b>	1620		1620		863	757
<b>Total</b>	3376		3376		1783	1593



*Municipalidad de Soledad El Paraíso*  
*Plan de Desarrollo Municipal 2020-2028*

Edad por Grado Académico	Grado Académico	Años de estudio
5 a 6 años de edad	Preescolar	2
7 años de edad	Primer Grado	3
8 años de edad	Segundo Grado	4
9 años de edad	Tercer Grado	5
10 años de edad	Cuarto Grado	6
11 años de edad	Quinto Grado	7
12 años de edad	Sexto Grado	8
13 años de edad	Séptimo Grado (Plan Básico)	9
14 años de edad	Octavo Grado (Plan Básico)	10
15 años de edad	Noveno Grado (Plan Básico)	11
16 a 18 años de edad	Diversificado	13 o 14
19 a 23 años de edad	Universidad	19 o 20

**Niñ@s y Jóvenes en edad escolar vs los que actualmente estudian (de 5 a 23 años)**

Rango de edades de niños en edad escolar	(A) Niños (as) en edad escolar	(B) Niños (as) que actualmente estudian	% cobertura Actual (B/A)
De 5 a 6 años	317	294	92.74
De 7 a 12 años	1014	903	89.05
De 13 a 15 años	584	308	52.74
De 16 a 18 años	604	182	30.13
De 19 a 23 años	857	96	11.2
Total	3376	1783	52.81

Fuente: Elaboración propia con base a encuestas de hogares

### Población sabe leer y escribir por rango de edades

Rangos de Edades	Personas por rango		Sabén leer y escribir	%	No saben leer y escribir	
	Total	%			Total	%
De 13 a 15 años	584	9.44	580	9.95	4	1.12
De 16 a 18 años	604	9.77	600	10.30	4	1.12
De 19 a 23 años	857	13.86	852	14.62	5	1.40
De 24 a 30 años	765	12.37	750	12.87	15	4.19
De 31 a 40 años	1000	16.17	963	16.53	37	10.34
De 41 a 50 años	769	12.43	703	12.06	66	18.44
De 51 a 64 años	817	13.21	740	12.70	77	21.51
De 65 años y mas	789	12.76	639	10.97	150	41.90
Total	6185		5827		358	

#### Motivos por los cuales los niños no estudian:

- ❖ Desintegración familiar.
- ❖ Pobreza extrema.
- ❖ Abandono de los Padres de Familia.
- ❖ Irresponsabilidad de los padres de familia.

### IGUALDAD ENTRE LOS SEXOS A NIVEL EDUCATIVO

En el municipio no hay desigualdad de los sexos a nivel educativo, ya que ambos sexos según el cuadro estadístico tienen las mismas oportunidades de estudiar.

Acceso a la educación primaria y secundaria por género

Género	En edad Primaria (de 7 a 12 años)	Estudia primaria %		Estudia Primaria de los que tienen edad (de 7 a 12 años)		En edad secundaria (de 13 a 15 años)	Estudia secundaria		Estudia Secundaria de los que tienen edad (de 13 a 15 años)	
		Total	%	Total	%		Total	%	Total	%
Niños	544	603	53.89	460	54.18	304	169	52	111	52.61
Niñas	470	516	46.11	389	45.82	280	156	48	100	47.39
Total	1014	1119		849		584	325		211	

**Equidad en el acceso al sistema educativo según género**

Género	En edad de estudiar (de 5 a 23 años)	Estudian o han estudiado	%	Están estudiando	%
Varones	1756	1756	52.01	920	51.6
Mujeres	1620	1620	47.99	863	48.4
Total	3376	3376		1783	

**ECONOMÍA**

TIPOS DE CULTIVOS QUE PREDOMINAN EN LA PRODUCCIÓN AGRÍCOLA		ESPECIES PECUARIAS EXISTENTES	
Granos básicos		Aves	
Cultivo de pastes		Bovino	
Cultivo de frutas		Esquino	
		Porcino	
		Caprino	
		Piscicultura	
		Apicultura	
		Domésticos	

**SERVICIOS QUE SE LES BRINDAN A LOS PRODUCTORES EN ASISTENCIA TÉCNICA:**

Alguna parte de los agricultores reciben ayudas por parte de la municipalidad con fertilizantes para sus cultivos y apoyo de otras instituciones que intervienen en el municipio.

<b>EMPRESA DE TRANSPORTE EN EL MUNICIPIO</b>		
<b>EMPRESA</b>	<b>ruta</b>	<b>ESTADO</b>
Empresa de Transporte Flores	Tegucigalpa, Nueva Armenia, Soledad, Los Alpes. Tegucigalpa, Nueva Armenia, Soledad, El Rodeo.	Buena
Transporte Álvarez Zuniga	Choluteca, Orocuina, Soledad, Los Alpes.	Regular
Transporte Melvin Expres	Choluteca, Orocuina, Soledad Guajiniquil #2.	Regular
Transporte Alvarez	Choluteca, Orocuina, Soledad.	Buena
Transporte Álvarez	Choluteca, Orocuina, El Rodeo.	Buena
Transporte Ortiz	Tegucigalpa, Nueva Armenia, La Victoria, Guajiniquil N°2	Buena

**PRINCIPALES MERCADOS DONDE SE COLOCA LA PRODUCCIÓN:**

- ❖ San Pedro Sula
- ❖ La Ceiba
- ❖ Colon
- ❖ Danlí
- ❖ Tegucigalpa
- ❖ Choluteca
- ❖ Salvador
- ❖ Nicaragua

### FUERZA DE TRABAJO QUE MÁS PREDOMINA:

Existen un total de 86 diferentes profesiones y oficios, el más sobresale que sobresale es la de oficios domésticos, agricultor, Comerciante y artesano y la profesión que más sobresale es la de maestro.

Los ingresos es uno de los aspectos más difíciles de auscultar con la población, en virtud que a nadie le satisface compartir sus ingresos, principalmente si se cree que pueden ser utilizados para efectos fiscales y tributarios, en el caso del censo que nos ocupa el tema se abordó por dos ángulos a fin de asegurar obtener la información más fidedigna.

Se preguntó directamente el ingreso mensual al momento de consultar la ocupación de las personas, y considerando la posibilidad que la información no sea muy realista se les preguntó a las cabezas de familia cuantos son los ingresos mensuales familiares según rangos establecidos.

### Agrupación de profesiones y oficios de los miembros de la Población en Edad de Trabajar (mayores de 10 años)

Profesión u oficio	Cantidad	
	Total	%
0. No trabaja / No definido	207	3.08
1. Profesionales universitarios	61	0.91
2. Profesionales secundaria / Técnico	316	4.70
3. Obreros	134	1.99
4. Agricultores y Ganaderos	2227	33.15
6. Jornaleros	58	0.86
7. Empresarios - Comerciantes - Vendedores	248	3.69
8. Oficios domésticos	2416	35.96
9. Estudiantes	966	14.38
10. Discapacitados - Jubilados - Pensionados - Rentistas	82	1.22
.	3	0.04
<b>TOTAL</b>	<b>6718</b>	

### Agrupación de las ocupaciones de la Población en Edad de Trabajar (mayores de 10 años)

Ocupación (PET)	Cantidad		Trabajan PEA		PEI	
	Total	%	Si (ocupada)	No (desocupada)	#	%
0. No trabaja / No definido	207	3.08	24	183	0	0.00
1. Profesionales universitarios	61	0.91	53	8	0	0.00
2. Profesionales secundaria / Técnico	316	4.70	286	30	0	0.00
3. Obreros	134	1.99	124	10	0	0.00
4. Agricultores y Ganaderos	2227	33.15	1823	404	0	0.00
6. Jornaleros	58	0.86	54	4	0	0.00
7. Empresarios - Comerciantes - Vendedores	248	3.69	238	10	0	0.00
8. Oficios domésticos	2416	35.96	54	8	2354	70.92
9. Estudiantes	966	14.38	0	2	964	29.04
10. Discapacitados - Jubilados - Pensionados - Rentistas	82	1.22	18	63	1	0.03
.	3	0.04	1	2	0	0.00
<b>TOTAL</b>	<b>6718</b>		<b>2675</b>	<b>724</b>	<b>3319</b>	

### SALARIO E INGRESOS PROMEDIO POR FAMILIA:

La mayoría de los habitantes del municipio son de escasos recursos económicos debido a la falta de oportunidades de trabajo y por lo tanto se dedican a trabajar en la tierra, cultivando maíz, frijol, paste, maracuyá, limones y aguacates. Como en el resto del país el maíz y el frijol son la base de la dieta alimenticia para el autoconsumo y en menor medida para la venta.

**Hogares con ingresos mensuales según rangos**

Rangos de ingresos	Hogares	
	Total	%
1. Ingresos menores a< 1000	809	42.56
2. Ingresos entre Lps. 1001 a2000	306	16.1
3. Ingresos entre Lps. 2001- 4000	401	21.09
4. Ingresos entre Lps. 4001- 8000	230	12.1
5. Ingresos entre Lps.8001 - 12000	88	4.63
6. Ingresos entre Lps.12001 - 20000	45	2.37
7. Ingresos entre Lps.20001 - 30000	13	0.68
8. Ingresos entre Lps.30001 - 50000	7	0.37
	2	0.11
Total	1901	

*Municipalidad de Soledad El Paraíso*  
*Plan de Desarrollo Municipal 2020-2028*

**Personas con ingresos mensuales según rangos y sexo**

Rangos de ingresos	personas			
	H	%	M	%
1. Ingresos menores a < 1000	1466	63.27	1304	82.95
2. Ingresos entre Lps. 1001 a 2000	342	14.76	125	7.95
3. Ingresos entre Lps. 2001 - 4000	339	14.63	63	4.01
4. Ingresos entre Lps. 4001 - 8000	111	4.79	51	3.24
5. Ingresos entre Lps. 8001 - 12000	36	1.55	19	1.21
6. Ingresos entre Lps. 12001 - 20000	21	0.91	9	0.57
7. Ingresos entre Lps. 20001 - 30000	2	0.09	0	0
8. Ingresos entre Lps. 30001 - 50000	0	0	1	0.06
Total	2317		1572	

**Ingresos promedios a nivel de hogares Menores a US\$ 1.00 diario**

Ingresos diarios (en Lempiras)	Hogares		Ingreso promedio diario per cápita por hogar (US\$)	% acumulado hogares con < 1.25 US\$ per cápita x día
	Total	%		
1. Ingresos 0 a 2000	1115	58.65	16.2602	58.65
2. Ingresos entre Lps. 2001 a 4000	401	21.09	48.7805	79.74
3. Ingresos entre Lps. 4001-8000	230	12.10	97.561	91.84
4. Ingresos entre Lps. 8001-20000	133	7.00	227.6423	98.84
5. Ingresos de Lps. 20001 en adelante	20	1.05	325.2033	99.89
	2	0.11		100
TOTAL	1901	100		



### Ingreso promedio diario individual y per cápita de la PEA Ocupada

Rango de ingresos mensuales (en Lps)	# Personas (PEA ocupada)		Ingreso promedio diario individual (en US\$)	Ingreso promedio hogar per cápita (US\$)	% acumulado < 1.25 US\$ día
	Total	%			
1. Ingresos menores a < 1000	2770	71.23	17.1951		
2. Ingresos entre Lps. 1001 a 2000	467	12.01	34.3902		
3. Ingresos entre Lps. 2001 - 4000	402	10.34	68.7805		
4. Ingresos entre Lps. 4001 - 8000	162	4.17	137.561		
5. Ingresos entre Lps. 8001 - 12000	85	2.19	320.9756		
6. Ingresos 20001 y mas	3	0.08	458.5366		
TOTAL	3889				

#### **REMESAS FAMILIARES:**

En nuestro municipio 307 familias reciben remesas de sus familiares que se encuentran fuera del país.

#### **AJUSTAN LOS INGRESOS PARA ALIMENTAR LOS TRES TIEMPOS:**

La mayoría de los habitantes de nuestras comunidades sus ingresos les ajustan para alimentarse los tres tiempos al día y hay solo una minoría que solo les ajustan para un tiempo.

#### **PROMEDIO DE PERSONAS QUE TRABAJAN LA TIERRA:**

En Soledad 1497 familias trabajan la tierra propia de los cuales 28 son de sexo femenino y 1469 de sexo masculino.

#### **COMPORTAMIENTO DE LA TENENCIA DE LA TIERRA EN QUE TRABAJA LA FAMILIA:**

Un 30.19% trabaja en tierras totalmente pagada.

## **SE PRODUCEN LOS SUFICIENTES ALIMENTOS PARA EL CONSUMO FAMILIAR:**

En el municipio de Soledad 38 familias les ajusta su producción para vender y a 513 para para su propio consumo.

### **PARTICIPACION**

Como en la mayoría de los municipios los procesos de participación social se manifiestan a nivel comunitario, ejemplo de ello son: los Patronatos, Juntas de Agua, Iglesias, Sociedades de Padres de familia, Clubes Deportivos, etc.

### **COMPORTAMIENTO DE LA PARTICIPACIÓN SEGÚN EL GÉNERO:**

Lo último expresado es avalado por los resultados del levantamiento censal que muestra la existencia de un alto porcentajes de personas que no participan con ningún tipo de organización.

Entre los espacios de participación que brinda el gobierno local se identifican los cabildos abiertos, las asambleas comunitarias, reuniones; eventos y procesos ejecutados con apoyo de instituciones públicas y proyectos.

## **2.2 INFRAESTRUCTURA BASICA EXISTENTE**

### **VIAL**

Todas las Carreteras son vecinales, son de tierras y material selecto.

El municipio tiene accesibilidad, se puede transitar desde tres puntos del país Vía Sabana Grande a 40 Km. De Tegucigalpa se encuentra el desvió para Nueva Armenia cruzando este municipio se llega al municipio de Soledad y Texiguat la carretera tiene una extensión de 84 km.

La otra vía es por el departamento de El Paraíso, cruzándolo hasta los municipios sureños y la tercera vía es por el departamento de Choluteca se recorre aproximadamente una hora desde el municipio de Choluteca tiene una extensión de 38 km. Las condiciones actuales de la mayoría de las vías están

en mal estado, en vista que tienen muy poco mantenimiento y las lluvias de invierno las deterioran rápidamente por su mal conformación. El Municipio cuenta con 4 carreteras primarias, 8 secundarias y 13 terciarias.

### **ELECTRICIDAD**

El Municipio de Soledad, en su mayor parte posee el servicio de electrificación con un 98% de los caseríos electrificados y con un 2% de caseríos que faltan de electrificar los cuales son: Los Quebrachos, La Rinconada, Las Playas y Rio de las Cañas Arriba y abajo.

### **TELEFONIA Y CORREO**

En este municipio en la mayoría de hogares existen lo que es la telefonía celular el municipio cuenta con muy pocos abonados de telefonía Hondutel no existen teléfonos comunitarios, ni tampoco agencias de servicios de Honducor ya que la telefonía celular móvil de Tigo y claro son las más utilizada por jóvenes y adultos en el municipio.

### **SOCIAL**

En lo referente a infraestructura social el municipio posee edificios como ser 6 centros comunales, hay 22 campos de futbol, 1 cancha de usos múltiples en el centro del municipio, 21 templos católicos, 13 evangélicos, no existe ningún centro de recreación, ni hogar para ancianos, ni para niños, ni tampoco centros de rehabilitación, ni con clubes rotatorios se cuenta con un comedor infantil, no existen guarderías infantiles, existen 10 Cementerios, se cuenta con dos Parques uno en el Casco Urbano y otro en la comunidad de El Victoriano y una piscina municipal.

### **SALUD**

Existe un centro de salud con médico (**CESAMO**) para atender a la población ubicada en la en el Centro del Municipio también cuenta con **7 (CESAR)** con sus respectivas enfermeras en la aldea La Victoria, aldea Los Alpes, comunidad El Victoriano, Ojo de Agua, Rodeíto San Diego, Aldea Santo Domingo y en Rodeíto La

paz se encuentra deshabilitado no se cuenta con ningún hogar materno infantil, ni tampoco hospital ni clínicas odontológicas ni clínicas privadas.

## **EDUCATIVA**

En materia educativa nuestro municipio tiene la ventaja que en la mayoría de las comunidades hay centros educativos funcionales y con la infraestructura básica para funcionar de buena manera, teniendo como resultado una amplia cobertura de este servicio a la ciudadanía. Existen 33 centros de Educación básica, 20 centros de Educación Preescolar y un centro de Educación Media en el Centro del Municipio. Todos estos distribuidos en las diferentes comunidades del municipio.

### **CUADROS DE CENTROS EDUCATIVOS CON SU RESPECTIVA MATRICULA**

<b>CENTROS EDUCACION PREBASICA</b>		
<b>CENTROS EDUCATIVOS</b>	<b>COMUNIDAD</b>	<b>MATRICULA</b>
Mundo Infantil	Soledad Centro	26
Amado Ismael Oyuela	Guajiniquil No 2	11
Carlos Roberto Flores	El Rodeo	13
Dulce Infancia	Las Flores	15
José Cecilio Del Baide	Santo Domingo	19
José María Aguilar	El Tejar	21
Juegos Felices	Cerro Bonito	14
Amado Ismael Oyuela	La Victoria	15
Luis Mamilio Rodas	El Victoriano	13

*Municipalidad de Soledad El Paraíso*  
*Plan de Desarrollo Municipal 2020-2028*

Mary Flakes Flores	Las Marías	11
Mis Primeros Pasos	El Matapalo	20
Promesas Infantiles	El Rodeíto	17
Adriana Diaz	El Chagüite	14
Delmer Álvarez	Los Alpes	14
Nueva Esperanza	La Culebra	5
Amigos de Jesús	Los Aguileras	7
Nuevo Amanecer	El Hatillo	9
Mi pequeño Mundo	Las Mesillas	6
Esperanza Viva	La Ceiba	7
Nuevo Amanecer	El Retiro	12
	<b>Total</b>	<b>269</b>

CENTROS EDUCACION BASICA		
CENTRO EDUCATIVO	COMUNIDADES	MATRICULA
Alfonzo Hernández	La Ceibita	23
Emma Romero De Callejas	Portillo La Victoria	22
Felicito Mendez	El Hatillo	22
Francisco Morazán	La Victoria	42
Froylán Turcios	El Bajío	14
José Cecilio Del Valle	El Rodeo	64
José Trinidad Cabañas	El Chaguiton	9
José Trinidad Reyes	El Portillo Blanco	9
Juan Lindo	Guajiniquil # 1	12
Juan Ramon Molina	El Barreal	0
Julio Rolando Álvarez	La Culebra	28
La Independencia	Portillo de Agua Dulce	13
Luis Andrés Zuniga	La Ceiba	28
Luis Landa	El Llano	24
Manuel Bonilla	Cerro Bonito	36
Marco Aurelio Soto	La Paz	22

*Municipalidad de Soledad El Paraíso*  
*Plan de Desarrollo Municipal 2020-2028*

Pedro Nufio	El Tejar	65
Ramon Rosa	El Rodeíto	38
José Ramon Villeda Morales	Ojo de Agua	13
Republica de Brasil	Las Flores	71
Roberto Suazo Córdova	Guajiniquil # 2	18
Roberto Suazo Córdova	El Retiro	42
Lempira	Las Marías	60
Cristóbal Colon	Santo Domingo	169
Ernesto Fiallos	Los Alpes	74
José Cecilio Del Valle	El Victoriano	52
Froylan Turcios	Soledad Centro	138
Diamantina Diaz	El Chagüite	33
Teodoro Flores	Los Aguileras	34
Gabriela Núñez	Mal Paso	12
Republica de Honduras	Las Peñitas	21
Ramon Herrera Diaz	Las Mesillas	14
Francisco Morazán	La Reforma	16
	<b>TOTAL</b>	<b>1238</b>

EL Instituto Polivalente José María Espinoza, es el único centro de educación secundaria que existe en nuestro municipio este instituto ofrece lo siguiente:

- ❖ Ciclo Común de Cultura General
- ❖ Bachillerato en Informática
- ❖ Bachillerato en Electricidad

CENTRO DE EDUCACION MEDIA		
CENTRO EDUCATIVO	COMUNIDADES	MATRICULA
Instituto Polivalente José María Espinoza	Soledad Centro	240
	<b>TOTAL</b>	<b>240</b>

## **PRODUCTIVA**

Con relación a la producción agropecuaria los principales cultivos a que se dedican los campesinos del municipio son: maíz, frijol, maicillo y pastes.

El municipio no cuenta con ningún centro de acopio, ni viveros, existe un rastro municipal, no existe ninguna microempresa, tampoco se cuenta con secadores de granos.

## **2.3 INSTITUCIONALIDAD PARA EL DESARROLLO**

### **DESEMPEÑO MUNICIPAL**

La Corporación Municipal está integrada por 6 regidores, 3 del Partido Libertad y Refundación ,2 del Partido Nacional y 1 del Partido Liberal, el Alcalde y el Vicealcalde; como en el resto del país la Corporación se reúne cada quince días.

En su estructura organizacional la municipalidad cuenta con las oficinas de Asistente Administrativo, Secretaría, Tesorería, Unidad Municipal Ambiental (UMA), Catastro, Departamento Municipal de Justicia, Contabilidad, Control Tributario, Oficina De La Mujer, Oficina Municipal Niñez Adolescencia y



Juventud, Unidad de Desarrollo Local con un total de 20 empleados, incluyendo el Alcalde y el Vicealcalde y también cuenta con un comisionado de transparencia y alcaldes auxiliares. (Ver organigrama en anexos).

Las inversiones de capital se realizan exclusivamente de las transferencias recibidas, de no ser así con los ingresos corrientes no están en capacidad de financiar ninguna inversión, de lo cual se evidencia la necesidad de mejorar la gestión institucional municipal y por ende la captación de recursos para inversión.

**CUADRO DE LAS OFICINAS QUE OPERAN EN LA ALCALDIA MUNICIPAL Y SUS FUNCIONES**

OFICINA	FUNCION
<b>Asistente Administrativo</b>	Elaboración de documentación de proceso de ejecución de proyectos.  Elaboración de Contratos.  Revisión de documentos de la municipalidad.  Elaboración de cierres diarios de caja chica.  Revisión y supervisión de trabajos de proyectos.
<b>Secretaría Municipal</b>	Emisión de certificaciones, transcripción de los actos propios de la alcaldía.  Autorización de libros contables de actas, otros.

	<p>Elaboración de las actas de las sesiones de corporación Municipal.</p> <p>Realizar convocatorias a sesiones presididas por personal de la municipalidad.</p> <p>Atención de solicitudes que deben de ser sometidas a consideración de la corporación municipal o el Alcalde.</p> <p>Atención a personal a quienes visiten la municipalidad ya sean ´personas particulares o instituciones.</p> <p>Dar fe de los actos propios de la corporación municipal.</p> <p>Emisión de certificaciones y constancias, ect.</p> <p>Brindar información estadística del municipio a personas o instituciones que lo soliciten.</p> <p>Apoyo a instituciones, proyectos u ONG para el desarrollo de proyectos o actividades en beneficio de las comunidades del municipio.</p>
<b>Tesorería Municipal</b>	<p>Custodia de los fondos municipales.</p> <p>Recaudación de los tributos.</p> <p>Realización de todos los pagos aprobados por la corporación municipal y previstos en el presupuesto municipal.</p>

*Municipalidad de Soledad El Paraíso*  
*Plan de Desarrollo Municipal 2020-2028*

	<p>Control de recibos talonarios</p> <p>Realización de pagos por compras</p> <p>Elaboración de rendición de cuentas, presupuesto municipal, plan de arbitrios.</p> <p>Elaboración de órdenes de pago.</p>
<b>Contaduría Municipal</b>	<p>Contabilización de todos los pagos aprobados por la corporación municipal previstos en el presupuesto municipal.</p> <p>Control de ingresos y egresos de acuerdo al presupuesto municipal.</p> <p>Registro del control de inventario del patrimonio municipal.</p> <p>Elaboración de planilla de sueldos y salarios.</p> <p>Elaboración de conciliaciones bancarias.</p> <p>Elaboración de informes de proyecto ejecutados.</p> <p>Custodia de fondos de caja general y caja chica.</p> <p>Ingresar ingresos a libro diario.</p>
<b>Dirección de justicia municipal</b>	<p>Matricula y control de armas de fuego, bicicletas y motosierras.</p> <p>Autorización de cartas de venta de ganado.</p> <p>Control de vagancia de animales.</p>

	<p>Otorgamiento de permisos para destazo de ganado mayor y menor.</p> <p>Registro de fierros de herrar ganado.</p> <p>Emisión y supervisión de guías de traslado de ganado entre municipios y departamento.</p> <p>Otorgamiento de permisos para espectáculos públicos y otros eventos.</p>
<b>Administración Tributaria</b>	<p>Registro y control de los servicios, contribuciones, impuestos y tasas.</p> <p>Control de permisos de operación de negocios y sus renovaciones de construcción de edificios y otros.</p> <p>Control de permisos para buhoneros, casetas de venta, espectáculos públicos, otros.</p> <p>Control de licencias para explotación de recursos naturales.</p> <p>Gestión de la mora tributaria.</p> <p>Elaboración de informes mensuales.</p>
<b>Administración catastral</b>	<p>Elaboración y mantenimiento del catastro municipal.</p> <p>Hacer mediciones de terreno y/o levantamiento topográfico para otorgamiento de dominio plenos.</p>

	Inspección de construcciones y valuaciones de propiedades.
<b>Unidad Municipal Ambiental</b>	<p>Cumplimiento de las normas legales para la protección del bosque.</p> <p>Protección de las cuencas hidrográficas.</p> <p>Creación de viveros municipales.</p> <p>Campañas de prevención de incendios.</p> <p>Organización y capacitación de comités locales ambientales.</p> <p>Control de aprovechamiento del bosque por parte de grupos de interés como ser: motosierristas, resineros, leñateros.</p> <p>Monitoreo y control de plagas forestales.</p> <p>Campañas de concientización para el buen uso de los recursos naturales.</p> <p>Coordinación con instituciones y proyectos que atienden la problemática ambiental del municipio.</p> <p>Atención y seguimiento de denuncias de actos o acciones que afecten el medio ambiente.</p> <p>Mantenimiento de las normas de higiene pública y saneamiento básico.</p> <p>Tratamiento de la basura y de las aguas servidas.</p>

<b>Atención a la niñez y juventud</b>	<p>Velar por la atención adecuada a los niños del municipio en concepto de salud, educación y otros factores que contribuyan al desarrollo personal de los mismos.</p> <p>Evitar la deserción infantil de los centros educativos del municipio.</p> <p>Evitar al maltrato infantil de los niños del municipio.</p> <p>Evitar el trabajo forzado a niños del municipio en edad escolar.</p>
<b>Atención a la mujer</b>	<p>Velar por la atención de la mujer a nivel municipal en concepto de promover el desarrollo físico, mental y personal.</p> <p>Evitar la violencia doméstica.</p> <p>Evitar el maltrato físico y psicológico en la mujer.</p>

### **Principales indicadores de desempeño municipal:**

La corporación municipal se ha comprometido a mejorar los indicadores sobre la economía, vivienda e infraestructura social, ya que estas son los indicadores que más afectan a la población.

### **Presencia institucional en el municipio.**

En nuestro municipio existen varias instituciones públicas y privada que han contribuido al desarrollo de nuestra comunidad. Dichas instituciones han brindado su apoyo técnico y financiero a la realización de proyectos en todo el municipio. Entre las más importantes podemos mencionar las siguientes:

*Municipalidad de Soledad El Paraíso*  
*Plan de Desarrollo Municipal 2020-2028*

<b>INSTITUCIONES PUBLICAS Y PRIVADAS</b>		
<b>INSTITUCION</b>	<b>PUBLICA</b>	<b>PRIVADA</b>
1. Municipalidad	X	
2. Secretaria de educación (centros educativos)	X	
3. Secretaria de Salud (centros de salud)	X	
4. Iglesias Católica		X
5. Iglesias Evangélica		X
6. CLIFOR		
7. PMA		
8. Sur en Acción		ONG
9. PROSASUR		ONG
10. CARE PROSADE		ONG
11. CONVIVIENDA		
12. Embajada de Japón		
13. Gobernanza Hidrica		PROGRAMA

<b>PROGRAMAS Y PROYECTOS SU POBLACION OBJETIVO Y TIPO DE SERVICIO QUE BRINDAN</b>	
<b>INSTITUCION</b>	<b>PROYECTOS Y SEVICIOS</b>
1. CLIFOR	Protección y conservación del bosque área protegida de la victoria.
2. PMA	Resiliencia al cambio climático (exceso de lluvia o sequia) apoyo a grupos vulnerables (mujeres embarazadas, niños con problema de desnutrición) apoyo con merienda escolar.
3. Sur en Acción	Desarrollo de capacidades locales, apoyo a caja rurales, formación del CODEM y CODELES, apoyo a salud y educación, reconstrucción de redes de agua potable y apoyo de red de mujeres.
4. PROSASUR	Apoyo a los agricultores con fertilizante y granos básicos.
5. CARE PROSADE	Aporte con una contra parte para proyecto agua potable en las comunidades de Cerro Bonito y Rodeo.
6. CONVIVIENDA	Construcción de viviendas para personas de escasos recursos económicos.
7.Embajada de Japón	Apoyo en infraestructura en construcción de aulas en varias escuelas del municipio.
8. Gobernanza Hídrica	Aporte para proyectos que contribuyan con el desarrollo gradual de gobernanza



del agua para asegurar la gestión hídrica integral, sostenible y con equidad.

## **SOCIEDAD CIVIL**

En el Municipio de Soledad existe varios tipos de organizaciones de la sociedad civil, de las cuales los Patronatos son la base organizativa comunitaria más importante por su involucramiento en procesos de desarrollo local, y funcionan como uno de los enlaces más cercanos con la municipalidad, así como con las distintas instituciones de desarrollo que operan en el municipio.

El tipo de organizaciones existentes son: patronatos, junta de agua, iglesias (católicas y Evangélicas) sociedad de padres de familia por cada centro educativo, equipos de fútbol, Cada una de estas organizaciones civiles juegan sus propios roles encaminados al desarrollo del municipio, entre los roles principales tenemos:

<b>SOCIEDADES CIVILES</b>	
<b>SOCIEDADES</b>	<b>FUNCIONES</b>
<b>1. Los Patronatos</b>	Sus funciones principales se orientan a la gestión de proyectos de infraestructura, así como a procesos de organización y participación de la sociedad en el tratamiento de problemas de interés público; todos son apoyados por la Municipalidad y por otras instituciones afines al desarrollo local.
<b>2. Juntas de aguas</b>	Son responsables del buen manejo y administración de los acueductos, tanto en la construcción de los mismos como en su operación; también, centran su

	<p>interés en el buen funcionamiento organizacional y administrativo de las mismas Juntas, así como en la protección, control y manejo de las fuentes productoras de agua, son apoyadas directamente por la Municipalidad y por las instituciones afines a la protección de los recursos naturales</p>
<b>3. Iglesias</b>	<p>Su misión está orientada a promover los valores espirituales cristianos con énfasis en el amor al prójimo y ejercer la paz, armonía y la comprensión entre los habitantes ya que para ello existen varios grupos pertenecientes a la iglesia católica y evangélica.</p>
<b>4. Sociedad de Padres de familia</b>	<p>Brindan apoyo a los procesos de enseñanza aprendizaje de los niños mediante diversas actividades realizadas a nivel del centro educativo, la comunidad y en la familia.</p>
<b>5. Clubes Deportivos</b>	<p>Representan un grupo de personas donde se recrean y ayudan a la buena salud y alejan a los jóvenes de la promoción de la armonía entre y para, los pobladores.</p>

## **PRINCIPALES POTENCIALIDADES Y PROBLEMAS**

### **DESCRIPCIÓN DEL ANÁLISIS FODA DEL MUNICIPIO**

Mediante el análisis participativo con las comunidades y aplicando un diagnóstico FODA se logró identificar las Amenazas, las debilidades, Fortalezas y oportunidades del territorio. Este diagnóstico refleja los siguientes aspectos sociales, culturales, ambientales y económicos relevantes para la ejecución del plan de Desarrollo Municipal.

#### **POTENCIALIDADES**

El municipio cuenta con la identificación de las diferentes zonas como son zonas productoras de agua, zonas agropecuarias y asentamientos humanos. El servicio descentralizado de educación en el actual existe un empoderamiento de las autoridades municipales y de la población en general el proceso de los servicios.

#### **PROBLEMAS**

No se cuenta con un estudio de gestión de riesgos, el municipio no cuenta con el límite perimetral del municipio y comunitarios, no se cuenta con recursos para reubicar las viviendas que están en riesgo. Falta de conciencia de la población para ordenar sus comunidades y respetar las áreas de naturaleza jurídica municipal y ejidal, desconocimiento y aplicación de las leyes existentes en tema de ordenamiento territorial centros de salud no cuentan con condiciones óptimas para brindar sus servicios.

### **III. PLAN DE DESARROLLO DEL MUNICIPIO**

#### **3.1 VISION COMPARTIDA**

Ser un municipio, económicamente sostenible, con un mejor sistema de seguridad alimentaria fortalecido en su entorno con generación de proyectos de bienestar social promoviendo espacios de participación incluyente y equitativa asegurando la cobertura total en los servicios básicos y con una población educativamente fortalecida con un eficiente servicio de salud y buen manejo de los recursos naturales.

## **MISION**

Promover el desarrollo integral del Municipio de Soledad a través de la prestación de servicios construyendo obras que demanden el progreso local, ordenando el desarrollo del territorio, promoviendo la participación ciudadana el mejoramiento social y cultural de sus habitantes cumpliendo las funciones que se le asignen dándole especial énfasis al desarrollo del ser humano como eje fundamental de la sociedad con sentido de responsabilidad frente a las generaciones futuras administrando los recursos públicos con justicia y equidad y con alto sentido de transparencia en su manejo.

### 3.2 LINEAS Y OBJETIVOS ESTRATEGICOS Y EJES TEMATICOS DE DESARROLLO TERRITORIAL.

LINEA ESTRATEGICA	OBJETIVO DE LINEA	EJES TEMATICOS
<b>Municipio económicamente sostenible</b>	<ul style="list-style-type: none"> <li>❖ Crear proyectos que impulsen la economía local con procesos de transformación y comercialización con estándares de calidad.</li> <li>❖ Proyectos de apoyo a los grupos vulnerables como ser niñez y juventud, mujer y Tercera edad.</li> <li>❖ Mecanismos de participación ciudadana y cohesión Social</li> </ul>	<ul style="list-style-type: none"> <li>❖ Ordenamiento territorial</li> <li>❖ Salud y Nutrición</li> </ul>
<b>Mejor sistema de seguridad alimentaria fortalecido</b>	<ul style="list-style-type: none"> <li>❖ Crear proyectos que fortalezcan la seguridad alimentaria del municipio.</li> </ul>	<ul style="list-style-type: none"> <li>❖ Educación</li> <li>❖ Recursos naturales y ambiente</li> </ul>
<b>Generación de proyectos de bienestar social promoviendo espacios de participación incluyente y equitativa.</b>	<ul style="list-style-type: none"> <li>❖ Contar con las edificaciones que cumplan las normativas técnicas requeridas (Salud, educación, vías de comunicación y centros recreativos)</li> <li>❖ Contar con la participación de toda la población en los diferentes procesos de planificación, formación, ejecución y auditoria social en todas las líneas del desarrollo del municipio.</li> <li>❖ Implementación del turismo en el municipio.</li> </ul>	<ul style="list-style-type: none"> <li>❖ Grupos vulnerables</li> <li>❖ Vivienda</li> <li>❖ Agua y saneamiento</li> </ul>
<b>Asegurando cobertura total de servicios básicos.</b>	<ul style="list-style-type: none"> <li>❖ Implementación de proyectos que puedan lograr la cobertura de todos los servicios básicos en todo el municipio .</li> </ul>	<ul style="list-style-type: none"> <li>❖ Economía</li> <li>❖ Seguridad Alimentaria</li> </ul>
<b>Población educativamente fortalecida con un eficiente servicio de salud.</b>	<ul style="list-style-type: none"> <li>❖ Crear proyectos de beneficios y plan estratégicos de educación en el municipio.</li> <li>❖ Elaborar un plan estratégico de Salud y que se ejecute en el municipio.</li> </ul>	<ul style="list-style-type: none"> <li>❖ Tierra</li> <li>❖ Participación</li> </ul>
<b>Buen manejo de los Recursos Naturales</b>	<ul style="list-style-type: none"> <li>❖ Conservación y protección de los recursos hídricos y forestales</li> </ul>	<ul style="list-style-type: none"> <li>❖ Seguridad Ciudadana</li> <li>❖ Infraestructura social</li> <li>❖ Turismo</li> </ul>

# **3.3. PLANES DE ZONAS TERRITORIALES**

# PLANES ZONALES

## ZONA N° 1

*Municipalidad de Soledad El Paraíso*  
*Plan de Desarrollo Municipal 2020-2028*

**ZONA N° 1**

Departamento: El Paraíso Municipio: Soledad Zona#: 1 Fecha: 29/05/2019 Eje Temático: Recursos Naturales y Ambiente

<b>PDC N°</b>	<b>NOMBRE DE LA COMUNIDAD</b>	<b>NOMBRE DE LOS PROYECTOS PRIORIZADOS</b>	<b>COSTOS APROXIMADOS</b>
<b>PDC N°1</b>	Ojo de Agua, Macuelizo, La Cuchilla, Las Trojas, El Zapote, Corral Viejo y El Bajío.	a. Reforestacion	L. 80,000.00
<b>PDC N° 2</b>	Las Lagunetas, Plan Grande, Guajiniquil #1.	a. Reforestacion	L.80,000.00
<b>PDC N°3</b>	San Marcos, San Lorenzo, La Ceiba o La Ceibita, Los Quebrachos y Managua.	a. Reforestacion	L. 80,000.00



*Municipalidad de Soledad El Paraíso*  
*Plan de Desarrollo Municipal 2020-2028*

Departamento: El Paraíso Municipio: Soledad Zona#: 1 Fecha: 29/05/2019 Eje Temático: Vivienda

<b>PDC N°</b>	<b>NOMBRE DE LA COMUNIDAD</b>	<b>NOMBRE DE LOS PROYECTOS PRIORIZADOS</b>	<b>COSTOS APROXIMADOS</b>
<b>PDC N°1</b>	Ojo de Agua, Macuelizo, La Cuchilla, Las Trojas, El Zapote, Corral Viejo y El Bajío.	<b>a.</b> Construcción y mejoramiento de viviendas	<b>L. 250,000.00</b>
<b>PDC N° 2</b>	Las Lagunetas, Plan Grande, Guajiniquil #1.	<b>a.</b> Construcción y mejoramiento de viviendas.	<b>L. 150,000.00</b>
<b>PDC N°3</b>	San Marcos, San Lorenzo, La Ceiba o La Ceibita, Los Quebrachos y Managua.	<b>a.</b> Construcción y mejoramiento de viviendas.	<b>L. 100,000.00</b>

*Municipalidad de Soledad El Paraíso*  
*Plan de Desarrollo Municipal 2020-2028*

Departamento: El Paraíso Municipio: Soledad Zona#: 1 Fecha: 29/05/2019 Eje Tematico: Agua y Saneamiento

PDC N°	NOMBRE DE LA COMUNIDAD	NOMBRE DE LOS PROYECTOS PRIORIZADOS	COSTOS APROXIMADOS
<b>PDC N°1</b>	Ojo de Agua, Macuelizo, La Cuchilla, Las Trojas, El Zapote, Corral Viejo y El Bajío.	a. Construcción de proyecto de agua potable	L. 500,000.00
		b. Construcción de cerca perimetral fuente agua El Bajío	L. 100,000.00
		c. Construcción de sanitarios	L. 80,000.00
		d. Perforación de pozos y donación de bomba	L. 100,000.00
		e. Embalsado del piso alrededor del pozo	L. 60,000.00
<b>PDC N° 2</b>	Las Lagunetas, Plan Grande, Guajiniquil #1.	a. Construcción de pilas	L. 100,000.00
		b. Ampliación y mejoramiento de sistema de agua potable	L. 250,000.00
		c. Construcción de sanitarios	L. 80,000.00
<b>PDC N°3</b>	San Marcos, San Lorenzo, La Ceiba o La Ceibita, Los Quebrachos y Managua.	a. Construcción de proyecto sistema de agua potable	L. 100,000.00
		b. Construcción de sanitarios	L. 150,000.00

*Municipalidad de Soledad El Paraíso*  
*Plan de Desarrollo Municipal 2020-2028*

Departamento: **El Paraíso** Municipio: **Soledad** Zona#: **1** Fecha: **29/05/2019** Eje Tematico: **Seguridad Alimentaria**

PDC N°	NOMBRE DE LA COMUNIDAD	NOMBRE DE LOS PROYECTOS PRIORIZADOS	COSTOS APROXIMADOS
PDC N°1	Ojo de Agua, Macuelizo, La Cuchilla, Las Trojas, El Zapote, Corral Viejo y El Bajío.	a. Apoyo al Sistema Agrícola	L. 150,000.00
PDC N° 2	Las Lagunetas, Plan Grande, Guajiniquil #1.	a. Apoyo al Sistema Agrícola	L. 150,000.00
PDC N°3	San Marcos, San Lorenzo, La Ceiba o La Ceibita, Los Quebrachos y Managua.	a. Apoyo al Sistema Agrícola	L. 150,000.00

Departamento: **El Paraíso** Municipio: **Soledad** Zona#: **1** Fecha: **29/05/2019** Eje Tematico: **Seguridad Ciudadana**

PDC N°	NOMBRE DE LA COMUNIDAD	NOMBRE DE LOS PROYECTOS PRIORIZADOS	COSTOS APROXIMADOS
PDC N°1	Ojo de Agua, Macuelizo, La Cuchilla, Las Trojas, El Zapote, Corral Viejo y El Bajío.	a. Construcción de Posta policial	L. 400,000.00

*Municipalidad de Soledad El Paraíso*  
*Plan de Desarrollo Municipal 2020-2028*

Departamento: **El Paraíso** Municipio: **Soledad** Zona#: **1** Fecha: **29/05/2019** Eje Tematico: **Infraestructura Social**

<b>PDC N°</b>	<b>NOMBRE DE LA COMUNIDAD</b>	<b>NOMBRE DE LOS PROYECTOS PRIORIZADOS</b>	<b>COSTOS APROXIMADOS</b>
<b>PDC N°1</b>	Ojo de Agua, Macuelizo, La Cuchilla, Las Trojas, El Zapote, Corral Viejo y El Bajío.	<b>a.</b> Construcción de Salón Comunal	L. 100,000.00
		<b>b.</b> Construcción de carretera de Corral Viejo hacia El Llano	L. 300,000.00
		<b>c.</b> Construcción de muro de la casa de descanso.	L. 100,000.00
		<b>d.</b> Construcción de huellas comunidad El Bajío	L. 70,000.00
		<b>e.</b> Construcción de cerca Escuela de Ojo de agua	L. 50,000.00
<b>PDC N° 2</b>	Las Lagunetas, Plan Grande, Guajiniquil #1.	<b>a.</b> Construcción de salón comunal	L. 200,000.00
		<b>b.</b> Construcción de centro de salud	L. 400,000.00
		<b>c.</b> Mejoramiento de carretera	L. 300,000.00
<b>PDC N°3</b>	San Marcos, San Lorenzo, La Ceiba o La Ceibita, Los Quebrachos y Managua.	<b>a.</b> Construcción de salón comunal	L. 150,000.00
		<b>b.</b> Construcción de templo católico	L. 200,000.00
		<b>c.</b> Construcción proyecto electrificación Los Quebrachos	L. 150,000.00
		<b>d.</b> Construcción de puente sobre río San Lorenzo	L. 200,000.00
		<b>e.</b> Mejoramiento de carreteras	L. 200,000.00

*Municipalidad de Soledad El Paraíso*  
*Plan de Desarrollo Municipal 2020-2028*

Departamento: El Paraíso Municipio: Soledad Zona#: 1 Fecha: 29/05/2019 Eje Tematico: Turismo

PDC N°	NOMBRE DE LA COMUNIDAD	NOMBRE DE LOS PROYECTOS PRIORIZADOS	COSTOS APROXIMADOS
PDC N°1	Ojo de Agua, Macuelizo, La Cuchilla, Las Trojas, El Zapote, Corral Viejo y El Bajío.	a. Construcción de parque recreativo	L. 200,000.00

# **PLANES ZONALES**

## **ZONA N° 2**

*Municipalidad de Soledad El Paraíso*  
*Plan de Desarrollo Municipal 2020-2028*

**ZONA N° 2**

Departamento: El Paraíso Municipio: Soledad Zona#: 2 Fecha: 30/05/2019 Eje Tematico: Educación

<b>PDC N°</b>	<b>NOMBRE DE LA COMUNIDAD</b>	<b>NOMBRE DE LOS PROYECTOS PRIORIZADOS</b>	<b>COSTOS APROXIMADOS</b>
<b>PDC N° 2</b>	El Alto, Rodeito y Las Cabezas.	<b>a.</b> Apoyo a la biblioteca del centro educativo.	<b>L. 25,000.00</b>

*Municipalidad de Soledad El Paraíso*  
*Plan de Desarrollo Municipal 2020-2028*

Departamento: **El Paraíso** Municipio: **Soledad** Zona#: **2** Fecha: **30/05/2019** Eje Tematico: **Recursos Naturales y Ambiente**

<b>PDC N°</b>	<b>NOMBRE DE LA COMUNIDAD</b>	<b>NOMBRE DE LOS PROYECTOS PRIORIZADOS</b>	<b>COSTOS APROXIMADOS</b>
<b>PDC N°1</b>	Mal Paso, Jicarito o La Victoria y Dulce Nombre..	<b>a.</b> Reforestacion	<b>L.</b> 70,000.00
<b>PDC N° 2</b>	El Alto, Rodeito y Las Cabezas.	<b>a.</b> Reforestacion	<b>L.</b> 70,000.00
<b>PDC N°3</b>	El Platanar, Las Joyas, Las Mesillas N° 1 Y Mesillas N° 2.	<b>a.</b> Construccion de resrvorios	<b>L.</b> 100,000.00
		<b>b.</b> Reforestacion	<b>L.</b> 70,000.00
<b>PDC N° 4</b>	El Rincón ,Los Hornitos, El Portillo y El Hachero.	<b>a.</b> Reforestacion	<b>L.</b> 70,000.00
<b>PDC N° 5</b>	El Retiro, El Portillo Blanco, La Rinconada y La Ceiba.	<b>a.</b> Reforestacion	<b>L.</b> 70,000.00



*Municipalidad de Soledad El Paraíso*  
*Plan de Desarrollo Municipal 2020-2028*

Departamento: **El Paraíso** Municipio: **Soledad** Zona#: **2** Fecha: **30/05/2019** Eje Tematico: **Vivienda**

<b>PDC N°</b>	<b>NOMBRE DE LA COMUNIDAD</b>	<b>NOMBRE DE LOS PROYECTOS PRIORIZADOS</b>	<b>COSTOS APROXIMADOS</b>
<b>PDC N°1</b>	Mal Paso, Jicarito o La Victoria y Dulce Nombre..	<b>a.</b> Construcción y mejoramiento de viviendas	<b>L. 150,000.00</b>
<b>PDC N° 2</b>	El Alto, Rodeíto y Las Cabezas.	<b>a.</b> Construcción y mejoramiento de viviendas	<b>L. 200,000.00</b>
<b>PDC N°3</b>	El Platanar, Las Joyas, Las Mesillas N° 1 Y Mesillas N° 2.	<b>a.</b> Construcción y mejoramiento de viviendas	<b>L. 200,000.00</b>
<b>PDC N° 4</b>	El Rincón ,Los Hornitos, El Portillo y El Hachero.	<b>a.</b> Construcción y mejoramiento de viviendas	<b>L. 100,000.00</b>
<b>PDC N° 5</b>	El Retiro, El Portillo Blanco, La Rinconada y La Ceiba.	<b>a.</b> Construcción y mejoramiento de viviendas	<b>L. 100,000.00</b>

*Municipalidad de Soledad El Paraíso*  
*Plan de Desarrollo Municipal 2020-2028*

Departamento: El Paraíso Municipio: Soledad Zona#: 2 Fecha: 30/05/2019 Eje Tematico: Agua y Saneamiento

<b>PDC N°</b>	<b>NOMBRE DE LA COMUNIDAD</b>	<b>NOMBRE DE LOS PROYECTOS PRIORIZADOS</b>	<b>COSTOS APROXIMADOS</b>
<b>PDC N°1</b>	Mal Paso, Jicarito o La Victoria y Dulce Nombre..	<b>a.</b> Mejoramiento de sistema de agua potable	<b>L. 150,000.00</b>
<b>PDC N° 2</b>	El Alto, Rodeito y Las Cabezas.	<b>a.</b> Construcción del sistema de agua potable.	<b>L. 400,000.00</b>
		<b>b.</b> Construcción de sanitarios	<b>L. 80,000.00</b>
		<b>c.</b> Perforación de pozos	<b>L. 50,000.00</b>
<b>PDC N°3</b>	El Platanar, Las Joyas, Las Mesillas N° 1 Y Mesillas N° 2.	<b>a.</b> Perforación de pozos	<b>L. 50,000.00</b>
		<b>b.</b> Construcción de letrinas	<b>L. 90,000.00</b>
<b>PDC N° 4</b>	El Rincón , Los Hornitos, El Portillo y El Hachero.	<b>a.</b> Construcción de proyecto de agua potable	<b>L. 150,000.00</b>
<b>PDC N° 5</b>	El Retiro, El Portillo Blanco, La Rinconada y La Ceiba.	<b>a.</b> Mejoramiento de sistema de agua potable	<b>L. 80,000.00</b>

*Municipalidad de Soledad El Paraíso*  
*Plan de Desarrollo Municipal 2020-2028*

Departamento: El Paraíso Municipio: Soledad Zona#: 2 Fecha: 30/05/2019 Eje Tematico: Seguridad Alimentaria

PDC N°	NOMBRE DE LA COMUNIDAD	NOMBRE DE LOS PROYECTOS PRIORIZADOS	COSTOS APROXIMADOS
PDC N°1	Mal Paso, Jicarito o La Victoria y Dulce Nombre..	a. Apoyo al Sistema Agrícola	L. 100,000.00
PDC N° 2	El Alto, Rodeito y Las Cabezas.	a. Apoyo al Sistema Agrícola	L. 100,000.00
PDC N°3	El Platanar, Las Joyas, Las Mesillas N° 1 Y Mesillas N° 2.	a. Apoyo a los agricultores con insumos agrícolas	L.100,000.00
PDC N° 4	El Rincón ,Los Hornitos, El Portillo y El Hachero.	a. Apoyo al Sistema Agrícola	L. 90,000.00
PDC N° 5	El Retiro, El Portillo Blanco, La Rinconada y La Ceiba.	a. Apoyo al Sistema Agrícola	L. 80,000.00

*Municipalidad de Soledad El Paraíso*  
*Plan de Desarrollo Municipal 2020-2028*

Departamento: El Paraíso Municipio: Soledad Zona#: 2 Fecha: 30/05/2019 Eje Tematico: Infraestructura Social

PDC N°	NOMBRE DE LA COMUNIDAD	NOMBRE DE LOS PROYECTOS PRIORIZADOS	COSTOS APROXIMADOS
PDC N°1	Mal Paso, Jicarito o La Victoria y Dulce Nombre..	a. Mejoramiento de centro educativo	L. 200,000.00
		b. Mejoramiento de carreteras	L. 300,000.00
		c. Mejoramiento de Centro de Salud	L. 200,000.00
		d. Construcción de salón comunal	L. 300,000.00
		e. Mejoramiento de la iglesia católica	L. 200,000.00
PDC N° 2	El Alto, Rodeito y Las Cabezas.	a. Construcción de cerca de edificios públicos.	L. 50,000.00
		b. Construcción de salón comunal	L. 100,000.00
		c. Construcción de cocina bodega	L. 50,000.00
		d. Mejoramiento de centro de salud	L. 100,000.00
		e. Mejoramiento de carretera de las Joyas hacia El Rodeito.	L. 300,000.00
PDC N°3	El Platanar, Las Joyas, Las Mesillas N° 1 Y Mesillas N° 2.	a. Construcción de cerca de caja rural	L. 30,000.00
		b. Construcción de alcantarillado en la comunidad de Platanar y Las Mesillas.	L. 80,000.00
		c. Mejoramiento de centro de educativo	L. 80,000.00
		d. Construcción de salón comunal	L. 150,000.00
		e. Construcción y mejora de carretera	L. 350,000.00
PDC N° 4	El Rincón ,Los Hornitos, El Portillo y El Hachero.	a. Mejoramiento de centro educativo	L. 100,000.00
		b. Construcción de templo católico	L. 200,000.00
PDC N° 5	El Retiro, El Portillo Blanco, La Rinconada y La Ceiba.	a. Construcción de centro de salud	L. 200,000.00
		b. Mejoramiento de centro educativo	L. 100,000.00
		c. Ampliación del proyecto de electrificación de la comunidad.	L. 100,000.00
		d. Construcción de salón comunal	L. 200,000.00
		e. Mejoramiento de carreteras	L. 200,000.00

*Municipalidad de Soledad El Paraíso*  
*Plan de Desarrollo Municipal 2020-2028*

Departamento: **El Paraíso** Municipio: **Soledad** Zona#: **2** Fecha: **30/05/2019** Eje Tematico: **Turismo**

<b>PDC N°</b>	<b>NOMBRE DE LA COMUNIDAD</b>	<b>NOMBRE DE LOS PROYECTOS PRIORIZADOS</b>	<b>COSTOS APROXIMADOS</b>
<b>PDC N° 2</b>	El Alto, Rodeito y Las Cabezas.	<b>a.</b> Construccion de parque recreativo	<b>L. 150,000.00</b>
		<b>b.</b> Construccion de juegos infantiles	<b>L. 60,000.00</b>

# **PLANES ZONALES**

## **ZONA N° 3**

*Municipalidad de Soledad El Paraíso*  
*Plan de Desarrollo Municipal 2020-2028*

**ZONA N° 3**

Departamento: **El Paraíso** Municipio: **Soledad** Zona#: **3** Fecha: **31/05/2019** Eje Tematico: **Salud y Nutrición**

<b>PDC N°</b>	<b>NOMBRE DE LA COMUNIDAD</b>	<b>NOMBRE DE LOS PROYECTOS PRIORIZADOS</b>	<b>COSTOS APROXIMADOS</b>
<b>PDC N°3</b>	Santo Domingo Centro	a. Apoyo al Centro de Salud con equipamiento y personal de salud enfermeras y doctores.	L. 400,000.00

*Municipalidad de Soledad El Paraíso*  
*Plan de Desarrollo Municipal 2020-2028*

Departamento: El Paraíso Municipio: Soledad Zona#: 3 Fecha: 31/05/2019 Eje Tematico: Grupos Vulnerables

<b>PDC N°</b>	<b>NOMBRE DE LA COMUNIDAD</b>	<b>NOMBRE DE LOS PROYECTOS PRIORIZADOS</b>	<b>COSTOS APROXIMADOS</b>
<b>PDC N°1</b>	Quebrada Arriba, La Pela Boca y Los Cruz	<b>a.</b> Apoyos alas persona de tercera edad	<b>L. 60,000.00</b>
<b>PDC N° 2</b>	Los Aguleras N° 1	<b>a.</b> Apoyos a las personas de tercera edad	<b>L. 50,000.00</b>
<b>PDC N°3</b>	Santo Domingo Centro	<b>a.</b> Apoyo a las personas de tercera edad.	<b>L. 70,000.00</b>
<b>PDC N° 4</b>	El Guayabal	<b>a.</b> Apoyo a las personas de tercera edad.	<b>L. 80,000.00</b>
<b>PDC N° 5</b>	Los Salinas, Buenos Aires, Las Casitas y Los Rivas.	<b>a.</b> Apoyo a las personas de tercera edad.	<b>L. 70,000.00</b>
<b>PDC N° 6</b>	El Guajiniquil # 2, El Chaguiton, Casa Quemada y Los Hatillos.	<b>a.</b> Apoyo a las personas de tercera edad.	<b>L. 50,000.00</b>
<b>PDC N° 7</b>	Las Flores, San Juan, El Carbonal y La Reforma.	<b>a.</b> Apoyo a las personas de tercera edad.	<b>L. 90,000.00</b>
<b>PDC N° 8</b>	El Naranjo, Barreal y Ocotillo.	<b>a.</b> Apoyo a las personas de tercera edad.	<b>L. 80,000.00</b>
<b>PDC N° 9</b>	El Victoriano, Aceituno y Carrizal.	<b>a.</b> Apoyo a las personas de tercera edad.	<b>L. 70,000.00</b>



*Municipalidad de Soledad El Paraíso*  
*Plan de Desarrollo Municipal 2020-2028*

<b>PDC N°10</b>	El Tejar y Higuano.	<b>a.</b> Apoyo a las personas de tercera edad.	<b>L. 90,000.00</b>
<b>PDC N°11</b>	Rodeo	<b>a.</b> Apoyo a las personas de tercera edad.	<b>L. 60,000.00</b>
<b>PDC N°12</b>	Los Lagos y Los Carrascos.	<b>a.</b> Apoyo a las personas de tercera edad.	<b>L. 80,000.00</b>
<b>PDC N°13</b>	Los Chaguites y Los Flores	<b>a.</b> Apoyo a las personas de tercera edad.	<b>L. 50,000.00</b>

*Municipalidad de Soledad El Paraíso*  
*Plan de Desarrollo Municipal 2020-2028*

Departamento: El Paraíso Municipio: Soledad Zona#: 3 Fecha: 31/05/2019 Eje Tematico: Vivienda

<b>PDC N°</b>	<b>NOMBRE DE LA COMUNIDAD</b>	<b>NOMBRE DE LOS PROYECTOS PRIORIZADOS</b>	<b>COSTOS APROXIMADOS</b>
<b>PDC N°1</b>	Quebrada Arriba, La Pela Boca y Los Cruz	a. Mejoramiento y construcción de viviendas	L. 200,000.00
<b>PDC N° 2</b>	Los Aguleras N° 1	a. Construcción y mejoramiento de viviendas	L. 200,000.00
<b>PDC N°3</b>	Santo Domingo Centro	a. Construcción y mejoramiento de viviendas.	L. 200,000.00
<b>PDC N° 4</b>	El Guayabal	a. Construcción y mejoramiento de viviendas	L. 100,000.00
<b>PDC N° 5</b>	Los Salinas, Buenos Aires, Las Casitas y Los Rivas.	a. Construcción y Mejoramiento de viviendas	L. 100,000.00
<b>PDC N° 6</b>	El Guajiniquil # 2, El Chaguiton, Casa Quemada y Los Hatillos.	a. Construcción y mejoramiento de viviendas	L. 100,000.00
<b>PDC N° 7</b>	Las Flores, San Juan, El Carbonal y La Reforma.	a. Construcción y mejoramiento de viviendas	L. 350,000.00
<b>PDC N° 8</b>	El Naranjo, Barreal y Ocotillo.	a. Construcción y mejoramiento de viviendas	L. 150,000.00
<b>PDC N° 9</b>	El Victoriano, Aceituno y Carrizal.	a. Construcción y mejoramiento de viviendas	L. 100,000.00
<b>PDC N°10</b>	El Tejar y Higuano.	a. Construcción y mejoramiento de viviendas	L. 100,000.00
<b>PDC N°11</b>	Rodeo	a. Construcción y mejoramiento de viviendas	L. 200,000.00
<b>PDC N°12</b>	Los Lagos y Los Carrascos.	a. Construcción y mejoramiento de viviendas	L. 300,000.00
<b>PDC N°13</b>	Los Chaguites y Los Flores	a. Construcción y mejoramiento de viviendas	L. 200,000.00

*Municipalidad de Soledad El Paraíso*  
*Plan de Desarrollo Municipal 2020-2028*

Departamento: **El Paraíso** Municipio: **Soledad** Zona#: **3** Fecha: **31/05/2019** Eje Temático: **Agua y Saneamiento**

<b>PDC N°</b>	<b>NOMBRE DE LA COMUNIDAD</b>	<b>NOMBRE DE LOS PROYECTOS PRIORIZADOS</b>	<b>COSTOS APROXIMADOS</b>
<b>PDC N°1</b>	Quebrada Arriba, La Pela Boca y Los Cruz	<b>a.</b> Construcción de proyecto de agua Pela Boca	L. 500,000.00
		<b>b.</b> Construcción de pilas	L. 80,000.00
		<b>c.</b> Construcción de letrinas	L. 50,000.00
<b>PDC N° 2</b>	Los Aguleras N° 1	<b>a.</b> Mejoramiento del proyecto de sistema de agua.	L. 100,000.00
		<b>b.</b> Construcción de letrinas	L. 50,000.00
<b>PDC N°3</b>	Santo Domingo Centro	<b>a.</b> Mejoramiento de proyecto de agua potable	L. 300,000.00
		<b>b.</b> Construcción de letrinas	L. 50,000.00
<b>PDC N° 4</b>	El Guayabal	<b>a.</b> Construcción de proyecto de agua potable	L. 150,000.00
		<b>b.</b> Perforación de pozos	L. 80,000.00
		<b>c.</b> Construcción de sanitarios	L. 150,000.00
<b>PDC N° 5</b>	Los Salinas, Buenos Aires, Las Casitas y Los Rivas.	<b>a.</b> Construcción de letrinas	L. 45,000.00
		<b>b.</b> Mejoramiento de proyecto de agua potable	L. 300,000.00

*Municipalidad de Soledad El Paraíso*  
*Plan de Desarrollo Municipal 2020-2028*

<b>PDC N° 6</b>	El Guajiniquil # 2, El Chaguiton, Casa Quemada y Los Hatillos.	a.	Perforacion de pozo	L. 100,000.00
<b>PDC N° 7</b>	Las Flores, San Juan, El Carbonal y La Reforma.	a.	Construcción de proyecto de agua potable	L.700,000.00
		b.	Construccion de letrinas	L. 50,000.00
<b>PDC N° 8</b>	El Naranjo, Barreal y Ocotillo.	a.	Mejoramiento de agua potable	L. 200,000.00
		b.	Construccion de sanitarios	L. 50,000.00
<b>PDC N° 9</b>	El Victoriano, Aceituno y Carrizal.	a.	Construcción de proyecto de agua potable fuente la quebradona.	L. 100,000.00
		b.	Compra de terreno en el área de recarga fuente agua la quebradona.	L. 100,000.00
		c.	Construccion de sanitarios	L. 100,000.00
<b>PDC N°10</b>	El Tejar y Higuano.	a.	Mejorar el almacenamiento de agua potable	L. 90,000.00
<b>PDC N°12</b>	Los Lagos y Los Carrascos.	a.	Mejoramiento de proyecto de agua potable.	L. 300,000.00
		b.	Construccion de letrinas	L. 65,000.00

*Municipalidad de Soledad El Paraíso*  
*Plan de Desarrollo Municipal 2020-2028*

<b>PDC N°13</b>	Los Chaguites y Los Flores	<b>a.</b> Construcción de proyecto de agua potable.	<b>L. 600,000.00</b>
		<b>b.</b> Construcción de letrinas	<b>L. 50,000.00</b>

*Municipalidad de Soledad El Paraíso*  
*Plan de Desarrollo Municipal 2020-2028*

Departamento: El Paraíso Municipio: Soledad Zona#: 3

Fecha: 31/05/2019 Eje Temático: Economía

<b>PDC N°</b>	<b>NOMBRE DE LA COMUNIDAD</b>	<b>NOMBRE DE LOS PROYECTOS PRIORIZADOS</b>	<b>COSTOS APROXIMADOS</b>
<b>PDC N°13</b>	Los Chagüites y Los Flores	<b>a.</b> Apoyo con capital semilla a las personas que elaboran las Hamacas.	<b>L. 100,000.00</b>

*Municipalidad de Soledad El Paraíso*  
*Plan de Desarrollo Municipal 2020-2028*

Departamento: El Paraíso    Municipio: Soledad    Zona#: 3    Fecha: 31/05/2019    Eje Temático: Seguridad Alimentaria

<b>PDC N°</b>	<b>NOMBRE DE LA COMUNIDAD</b>	<b>NOMBRE DE LOS PROYECTOS PRIORIZADOS</b>	<b>COSTOS APROXIMADOS</b>
<b>PDC N°1</b>	Quebrada Arriba, La Pela Boca y Los Cruz	a. Apoyo a los agricultores con insumos agrícolas.	L. 90,000.00
<b>PDC N° 2</b>	Los Aguleras N° 1	a. Apoyo a los agricultores con insumos agrícolas.	L. 70,000.00
<b>PDC N°3</b>	Santo Domingo Centro	a. Apoyo a los agricultores con insumos agrícolas.	L. 70,000.00
<b>PDC N° 4</b>	El Guayabal	a. Apoyo al Sistema Agrícola	L.90,000.00
<b>PDC N° 5</b>	Los Salinas, Buenos Aires, Las Casitas y Los Rivas.	a. Apoyo a los agricultores con insumos agrícolas.	L. 65,000.00
<b>PDC N° 6</b>	El Guajiniquil # 2, El Chaguiton, Casa Quemada y Los Hatillos.	a. Apoyo a los agricultores con sistema agrícola	L. 70,000.00
<b>PDC N° 7</b>	Las Flores, San Juan, El Carbonal y La Reforma.	a. Apoyo a los agricultores con insumos agrícolas.	L. 150,000.00
<b>PDC N° 8</b>	El Naranjo, Barreal y Ocotillo.	a. Apoyo a los agricultores con insumos agrícolas.	L. 90,000.00
<b>PDC N° 9</b>	El Victoriano, Aceituno y Carrizal.	a. Apoyo al Sistema Agrícola.	L. 90,000.00
<b>PDC N°10</b>	El Tejar y Higuano.	a. Apoyo al Sistema Agrícola.	L. 90,000.00

*Municipalidad de Soledad El Paraíso*  
*Plan de Desarrollo Municipal 2020-2028*

<b>PDC N°11</b>	Rodeo	a. Apoyo al Sistema Agrícola.	L. 55,000.00
<b>PDC N°12</b>	Los Lagos y Los Carrascos.	a. Apoyo a los agricultores con insumos agrícolas	L. 60,000.00
<b>PDC N°13</b>	Los Chagüites y Los Flores	a. Apoyo a los agricultores con insumos agrícolas.	L. 70,000.00



*Municipalidad de Soledad El Paraíso*  
*Plan de Desarrollo Municipal 2020-2028*

Departamento: El Paraíso Municipio: Soledad Zona#: 3 Fecha: 31/05/2019 Eje Temático: Seguridad Ciudadana

<b>PDC N°</b>	<b>NOMBRE DE LA COMUNIDAD</b>	<b>NOMBRE DE LOS PROYECTOS PRIORIZADOS</b>	<b>COSTOS APROXIMADOS</b>
<b>PDC N°3</b>	Santo Domingo Centro	a. Compra de predio para construcción de una posta	L. 600,000.00
<b>PDC N° 7</b>	Las Flores, San Juan, El Carbonal y La Reforma.	a. Construcción de Posta	L. 500,000.00

*Municipalidad de Soledad El Paraíso*  
*Plan de Desarrollo Municipal 2020-2028*

Departamento: **El Paraíso** Municipio: **Soledad** Zona#: **3** Fecha: **31/05/2019** Eje Temático: **Infraestructura Social**

PDC N°	NOMBRE DE LA COMUNIDAD	NOMBRE DE LOS PROYECTOS PRIORIZADOS	COSTOS APROXIMADOS
PDC N°1	Quebrada Arriba, La Pela Boca y Los Cruz	a. Construcción de Iglesia católica	L. 150,000.00
		b. Construcción de carreteras	L. 600,000.00
		c. Construcción de Centro educativo	L. 300,000.00
		d. Construcción de centro de salud	L. 500,000.00
		e. Construcción de cementerio comunal	L. 400,000.00
PDC N° 2	Los Aguleras N° 1	a. Construcción de caja Puente	L. 300,000.00
		b. Mejoramiento de iglesia católica	L. 40,000.00
		c. Construcción de carreteras	L. 300,000.00
		d. Construcción de una aula y mejoramiento de centro educativo.	L. 150,000.00
		e. Construcción de cancha de fútbol	L. 200,000.00
PDC N°3	Santo Domingo Centro	a. Mejoramiento de centro educativo	L. 100,000.00
		b. Mejoramiento de carreteras	L. 500,000.00
		c. Mejoramiento de centro de salud	L. 200,000.00
		d. Mejoramiento de salón comunal	L. 100,000.00
		e. Mejoramiento de iglesia evangélica	L. 45,000.00

*Municipalidad de Soledad El Paraíso*  
*Plan de Desarrollo Municipal 2020-2028*

<b>PDC N° 4</b>	<b>El Guayabal</b>	a. Construcción de salón comunal	L. 200,000.00
		b. Mejoramiento de iglesia católica	L. 150,000.00
		c. Compra de terreno para cancha de futbol	L. 100,000.00
<b>PDC N° 5</b>	Los Salinas, Buenos Aires, Las Casitas y Los Rivas.	a. Construcción de carreteras las casitas	L. 600,000.00
		b. Compra de predio para construcción de jardín de niños	L. 700,000.00
		c. Mejoramiento de alumbrado publico	L. 60,000.00
		d. Mejoramiento de carreteras	L.500,000.00
<b>PDC N° 6</b>	El Guajiniquil # 2, El Chaguiton, Casa Quemada y Los Hatillos.	a. Construcion de centro comunal	L. 200,000.00
		b. Construcccion de carreteras Chaguiton	L. 200,000.00
		c. Mejoramiento de centro educativo	L. 100,000.00
		d. Construcccion de templo Chaguiton	L. 200,000.00
<b>PDC N° 7</b>	Las Flores, San Juan, El Carbonal y La Reforma.	a. Construcccion de carretera (Carbonal) y mejoramiento de carretera.	L. 300,000.00
		b. Construcccion de centro de salud	L. 500,000.00
		c. Mejoramiento de escuela	L. 70,000.00
		d. Mejoramiento de iglesia católica	L. 50,000.000
		e. Mejoramiento de iglesia evangelica	L. 50,000.00

*Municipalidad de Soledad El Paraíso*  
*Plan de Desarrollo Municipal 2020-2028*

<b>PDC N° 8</b>	El Naranjo, Barreal y Ocotillo.	a. Construcción de carretera comunidad de El Barreal.	L. 450,000.00
		b. Mejoramiento de centro educativo	L. 100,000.00
		c. Mejoramiento de carreteras	L. 200,000.00
		d. Mejoramiento de alumbrado público	L. 50,000.00
		e. Mejoramiento de centro de Salud	L. 100,000.00
<b>PDC N° 9</b>	El Victoriano, Aceituno y Carrizal.	a. Compra de terreno para cancha de fútbol	L. 150,000.00
		b. Compra de terreno para cementerio	L. 100,000.00
		c. Construcción de caja puente	L.150,000.00
		d. Reparación de centro de salud	L. 150,000.00
		e. Construcción de salón comunal	L.200,000.00
<b>PDC N°10</b>	El Tejar y Higuano.	a. Continuación de la construcción de la iglesia católica	L. 150,000.00
		b. Construcción de centro de salud	L. 150,000.00
		c. Cerca perimetral cancha de fútbol	L. 150,000.00
		d. Construcción de salón comunal	L. 200,000.00
		e. Apertura de carretera hacia la fuente de San Diego	L. 200,000.00
<b>PDC N°11</b>	Rodeo	a. Compra de terreno para cementerio general	L.100,000.00
		b. Mejoramiento y construcción de cerca del campo de fútbol	L. 35,000.00
		c. Compra de terreno y construcción de centro de salud	L. 1,500,000.00
		d. Construcción de una bodega en el centro educativo y a. reparación del piso de dos aulas.	L. 100,000.00

*Municipalidad de Soledad El Paraíso*  
*Plan de Desarrollo Municipal 2020-2028*

		<b>e.</b> Mejoramiento de carreteras	L. 500,000.00
<b>PDC N°12</b>	Los Lagos y Los Carrascos.	<b>a.</b> Mejoramiento de centro de educativo	L. 200,000.00
		<b>b.</b> Ampliación de cementerio	L. 180,000.00
		<b>c.</b> Mejoramiento de alumbrado publico	L. 40,000.00
		<b>d.</b> Mejoramiento de carreteras	L. 500,000.00
<b>PDC N°13</b>	Los Chaguites y Los Flores	<b>a.</b> Mejoramiento de centro educativo comunidad de Los Chaguites	L. 50,000.00
		<b>b.</b> Construcción de jardín de niños comunidad de Los Flores	L. 100,000.00
		<b>c.</b> Construcción de iglesia católica comunidad de Los Chaguites	L. 60,000.00
		<b>d.</b> Mejoramiento iglesia católica Los Flores	L. 30,000.00
		<b>e.</b> Mejoramiento de carreteras	L. 300,000.00

*Municipalidad de Soledad El Paraíso*  
*Plan de Desarrollo Municipal 2020-2028*

Departamento: El Paraíso Municipio: Soledad Zona#: 3 Fecha: 31/05/2019 Eje Temático: Turismo

<b>PDC N°</b>	<b>NOMBRE DE LA COMUNIDAD</b>	<b>NOMBRE DE LOS PROYECTOS PRIORIZADOS</b>	<b>COSTOS APROXIMADOS</b>
<b>PDC N°3</b>	Santo Domingo Centro	a. Construcción de parque recreativo	L.400,000.00
<b>PDC N° 9</b>	El Victoriano, Aceituno y Carrizal.	Construcción de balneario en la quebradora	L. 200,000.00

# **PLANES ZONALES**

## **ZONA N° 4**

*Municipalidad de Soledad El Paraíso*  
*Plan de Desarrollo Municipal 2020-2028*

**ZONA N° 4**

Departamento: El Paraíso Municipio: Soledad Zona#: 4 Fecha: 05/06/2019 Eje Temático: Salud y Nutrición

<b>PDC N°</b>	<b>NOMBRE DE LA COMUNIDAD</b>	<b>NOMBRE DE LOS PROYECTOS PRIORIZADOS</b>	<b>COSTOS APROXIMADOS</b>
<b>PDC N° 2</b>	La Pitahaya, Las Casas Viejas	a. Construcción de un laboratorio medico	L. 200,000.00
<b>PDC N° 5</b>	Matapalo	a. Creación de una farmacia comunitaria	L. 250,000.00



*Municipalidad de Soledad El Paraíso*  
*Plan de Desarrollo Municipal 2020-2028*

Departamento: El Paraíso

Municipio: Soledad

Zona#: 4

Fecha: 05/06/2019 Eje Temático: Educación

<b>PDC N°</b>	<b>NOMBRE DE LA COMUNIDAD</b>	<b>NOMBRE DE LOS PROYECTOS PRIORIZADOS</b>	<b>COSTOS APROXIMADOS</b>
<b>PDC N° 2</b>	La Pitahaya, Las Casas Viejas	<b>a.</b> Dotación de material didáctico para biblioteca del Instituto "J.M.E"	<b>L. 200,000.00</b>
<b>PDC N° 5</b>	Matapalo	<b>a.</b> Construcción de centro de formación profesional en diferentes oficios	<b>L. 150,000.00</b>
		<b>b.</b> Creación de una tienda escolar comunitaria	<b>L. 100,000.00</b>

*Municipalidad de Soledad El Paraíso*  
*Plan de Desarrollo Municipal 2020-2028*

Departamento: El Paraíso Municipio: Soledad Zona#: 4 Fecha: 05/06/2019 Eje Temático: Recursos Naturales y Ambiente

PDC N°	NOMBRE DE LA COMUNIDAD	NOMBRE DE LOS PROYECTOS PRIORIZADOS	COSTOS APROXIMADOS
PDC N°1	Soledad Centro y Arranca Bárbara	a. Construcción de represa sobre el rio de las cañas	L.120,000.00
		b. Construcción de laguna de oxigenación	L.100,000.00
		c. Recolección de basura y construcción de crematorio municipal	L.150,000.00
PDC N°3	Colonia Ezequiel Casco y Colonia Covisol	a. Construcción de laguna de oxigenación	L.100,000.00
PDC N° 4	Cerro Bonito	a. Reforestacion	L. 60,000.00
PDC N° 5	Matapalo	a. Reforestación en el entorno de la comunidad	L.80,000.00
		b. Reforestación de microcuena	L.50,000.00
PDC N° 6	Las Marías	a. Reforestacion de microcuencas	L.70,000.00
		b. Mejoramiento y limpieza de caminos reales	L.60,000.00
		c. Construcción de basureros o crematorio	L.50,000.00

*Municipalidad de Soledad El Paraíso*  
*Plan de Desarrollo Municipal 2020-2028*

<b>PDC N° 7</b>	La Culebra, El Tamarindo	a. Reforestación de la comunidad	L.50,000.00
<b>PDC N° 8</b>	Agua Dulce, El Portillo, El Tapiado	<b>a.</b> Reforestación de la comunidad	L.70,000.00
<b>PDC N°9</b>	La Paz o Rodeito, Huerta Vieja, Loma Quemada, El Capulín, El Hatillo	<b>a.</b> Reforestación de la comunidad	<b>L.100,000.00</b>
<b>PDC N°10</b>	El Llano, Cacahuillo, Rio de las Casas Abajo, Los Quebrachos	<b>a.</b> Reforestación de la comunidad	L. 60,000.00
<b>PDC N°11</b>	La Albahaca, Las Pilas, El Terrero, Los Guasimos y Potrerillos	<b>a.</b> Reforestación y delimitación de la microcuenca San Diego	<b>L.100,000.00</b>
<b>PDC N°12</b>	La Ceiba, Cerro Colorado, Las Casillas y El Castaño	<b>a.</b> Reforestación de la comunidad	L. 60,000.00
<b>PDC N°13</b>	Barrio El Plan y Nacascolo	<b>a.</b> Proyecto de reforestación	<b>L.40,000.00</b>

*Municipalidad de Soledad El Paraíso*  
*Plan de Desarrollo Municipal 2020-2028*

Departamento: El Paraíso Municipio: Soledad Zona#: 4 Fecha: 05/06/2019 Eje Temático: Vivienda

<b>PDC N°</b>	<b>NOMBRE DE LA COMUNIDAD</b>	<b>NOMBRE DE LOS PROYECTOS PRIORIZADOS</b>	<b>COSTOS APROXIMADOS</b>
<b>PDC N°1</b>	Soledad Centro y Arranca Bárbara	a. Construcción y mejoramiento de viviendas	L. 100,000.00
<b>PDC N° 2</b>	La Pitahaya, Las Casas Viejas	a. Mejoramiento de viviendas	L. 100,000.00
<b>PDC N°3</b>	Colonia Ezequiel Casco y Colonia Covisol	a. Construcción y mejoramiento de viviendas	L. 150,000.00
<b>PDC N° 4</b>	Cerro Bonito	a. Construcción y mejoramiento de viviendas	L. 200,000.00
<b>PDC N° 5</b>	Matapalo	a. Construcción y mejoramiento de viviendas	L. 100,000.00
<b>PDC N° 6</b>	Las Marías	a. Construcción y mejoramiento de viviendas	L. 100,000.00
<b>PDC N° 7</b>	La Culebra, El Tamarindo	a. Construcción y mejoramiento de viviendas	L. 100,000.00
<b>PDC N° 8</b>	Agua Dulce, El Portillo, El Tapiado	a. Construcción y mejoramiento de viviendas	L. 100,000.00
<b>PDC N°9</b>	La Paz o Rodeíto, Huerta Vieja, Loma Quemada, El Capulín, El Hatillo	a. Construcción y mejoramiento de viviendas	L. 80,000.00
<b>PDC N°10</b>	El Llano, Cacahuillo, Rio de las Casas Abajo, Los Quebrachos	a. Construcción y mejoramiento de viviendas	L. 100,000.00
<b>PDC N°11</b>	La Albahaca, Las Pilas, El Terrero, Los Guasimos y Potrerillos	a. Construcción y mejoramiento de viviendas	L. 80,000.00

*Municipalidad de Soledad El Paraíso*  
*Plan de Desarrollo Municipal 2020-2028*

<b>PDC N°12</b>	La Ceiba, Cerro Colorado, Las Casillas y El Castaño	a. Construcción y mejoramiento de viviendas	<b>L. 100,000.00</b>
<b>PDC N°13</b>	Barrio El Plan y Nacascolo	a. Construcción y mejoramiento de viviendas	<b>L. 80,000.00</b>

*Municipalidad de Soledad El Paraíso*  
*Plan de Desarrollo Municipal 2020-2028*

Departamento: El Paraíso

Municipio: Soledad

Zona#: 4

Fecha: 05/06/2019

Eje Temático: Agua y Saneamiento

<b>PDC N°</b>	<b>NOMBRE DE LA COMUNIDAD</b>	<b>NOMBRE DE LOS PROYECTOS PRIORIZADOS</b>	<b>COSTOS APROXIMADOS</b>
<b>PDC N°1</b>	Soledad Centro y Arranca Bárbara	<b>a.</b> Mejoramiento de proyecto de agua potable	L. 300,000.00
		<b>b.</b> Continuación de proyecto aguas negras	L. 200,000.00
<b>PDC N° 2</b>	La Pitahaya, Las Casas Viejas	<b>a.</b> Continuación de proyecto aguas negras	L. 200,000.00
<b>PDC N°3</b>	Colonia Ezequiel Casco y Colonia Covisol	<b>a.</b> Mejoramiento de proyecto de agua potable	L. 200,000.00
		<b>b.</b> Construcción de proyecto alcantarillado aguas negras	L. 100,000.00
		<b>c.</b> Construcción de sanitarios	L. 100,000.00
<b>PDC N° 4</b>	Cerro Bonito	<b>a.</b> Mejoramiento del sistema de agua potable	L. 200,000.00
		<b>b.</b> Construcción de letrinas	L. 80,000.00
<b>PDC N° 5</b>	Matapalo	<b>a.</b> Construcción de tanque de almacenamiento capacidad 30,000 galones	L. 90,000.00
		<b>b.</b> Compra de terreno aledaño a la microcuenca que abastece a la comunidad	L. 80,000.00
		<b>c.</b> Alcantarillado de aguas negras y aguas lluvias	L. 100,000.00

*Municipalidad de Soledad El Paraíso*  
*Plan de Desarrollo Municipal 2020-2028*

		<b>d.</b> Mejoramiento de la red de construcción y red de distribución del sistema de agua potable	L. 100,000.00
		<b>e.</b> Mejoramiento de sanitarios	L. 100,000.00
<b>PDC N° 6</b>	Las Marías	<b>a.</b> Mejoramiento y ampliación de sistema de agua potable	L. 200,000.00
<b>PDC N° 7</b>	La Culebra, El Tamarindo	<b>a.</b> Construcción de sistema de agua potable(Tamarindo)	L.100,000.00
		<b>b.</b> Construcción de pilas	L. 70,000.00
		<b>c.</b> Construcción de sanitarios	L. 150,000.00
<b>PDC N° 8</b>	Agua Dulce, El Portillo, El Tapiado	<b>a.</b> Construcción del sistema de agua potable (Tapiado)	L. 100,000.00
		<b>b.</b> perforación de pozo (Portillo Agua Dulce)	L. 100,000.00
		<b>c.</b> Construcción de pilas	L. 100,000.00
		<b>d.</b> Construcción de sanitarios	L. 150,000.00
<b>PDC N° 9</b>		<b>a.</b> Proyecto de sistema de agua potable (Capulin, El Rodeito, Huerta Vieja)	L. 100,000.00

*Municipalidad de Soledad El Paraíso*  
*Plan de Desarrollo Municipal 2020-2028*

	La Paz o Rodeito, Huerta Vieja, Loma Quemada, El Capulin, El Hatillo	<b>b.</b> Mejoramiento de agua potable (El Hatillo)	L. 80,000.00
		<b>c.</b> Perforacion de pozo	L. 90,000.00
		<b>d.</b> Construcción de sanitarios	L. 100,000.00
		<b>e.</b> Construcción de pilas	L. 100,000.00
<b>PDC N°10</b>	El Llano, Cacahuillo, Rio de las Casas Abajo, Los Quebrachos	<b>a.</b> Proyecto de sistema de agua potable (Fuente mango tunco)	L. 150,000.00
		<b>b.</b> Construcción de sanitarios	L. 150,000.00
<b>PDC N°11</b>	La Albahaca, Las Pilas, El Terrero, Los Guasimos y Potrerillos	<b>a.</b> Mejoramiento de proyecto de agua potable	L. 200,000.00
		<b>b.</b> Construcción de alcantarillado aguas negras	L. 170,000.00
<b>PDC N°12</b>	La Ceiba, Cerro Colorado, Las Casillas y El Castaño	<b>a.</b> Mejoramiento de sistema de agua potable	L. 150,000.00
<b>PDC N°13</b>	Barrio El Plan y Nacascolo	<b>a.</b> Mejoramiento de proyecto de agua potable	L. 200,000.00
		<b>b.</b> Construcción de proyecto aguas negras	L. 100,000.00



*Municipalidad de Soledad El Paraíso*  
*Plan de Desarrollo Municipal 2020-2028*

Departamento: El Paraíso

Municipio: Soledad

Zona#: 4

Fecha: 05/06/2019

Eje Temático: Economía

<b>PDC N°</b>	<b>NOMBRE DE LA COMUNIDAD</b>	<b>NOMBRE DE LOS PROYECTOS PRIORIZADOS</b>	<b>COSTOS APROXIMADOS</b>
<b>PDC N°1</b>	Soledad Centro y Arranca Bárbara	<b>a.</b> Reactivación de la cooperativa (COVISOL)	L.200,000.00
<b>PDC N° 5</b>	Matapalo	<b>a.</b> Fortalecimiento de caja rural	L.150,000.00
<b>PDC N° 8</b>	Agua Dulce, El Portillo, El Tapiado	<b>a.</b> Apoyo con capital semilla a talleres de paste	L.100,000.00
		<b>b.</b> Creación de caja rural	L.120,000.00
<b>PDC N° 9</b>	La Paz o Rodeito, Huerta Vieja, Loma Quemada, El Capulin, El Hatillo	<b>a.</b> Taller de Paste de baño	L.100,000.00
		<b>b.</b> Construcción de micro-empresa para panadería (El Hatillo)	L.90,000.00
		<b>c.</b> Creación de caja rural	L.100,000.00

*Municipalidad de Soledad El Paraíso*  
*Plan de Desarrollo Municipal 2020-2028*

Departamento: El Paraíso      Municipio: Soledad      Zona#: 4      Fecha: 05/06/2019      Eje Temático: Seguridad Alimentaria

<b>PDC N°</b>	<b>NOMBRE DE LA COMUNIDAD</b>	<b>NOMBRE DE LOS PROYECTOS PRIORIZADOS</b>	<b>COSTOS APROXIMADOS</b>
<b>PDC N°1</b>	Soledad Centro y Arranca Bárbara	<b>a.</b> Apoyo a los agricultores con insumos agrícolas	<b>L. 100,000.00</b>
<b>PDC N° 2</b>	La Pitahaya, Las Casas Viejas	<b>b.</b> Apoyo a los agricultores con insumos agrícolas	<b>L. 100,000.00</b>
<b>PDC N°3</b>	Colonia Ezequiel Casco y Colonia Covisol	<b>b.</b> Apoyo a los agricultores con insumos agrícolas	<b>L. 90,000.00</b>
<b>PDC N° 4</b>	Cerro Bonito	<b>b.</b> Apoyo a los agricultores con insumos agrícolas	<b>L.90,000.00</b>
<b>PDC N° 5</b>	Matapalo	<b>b.</b> Apoyo a los agricultores con insumos agrícolas	<b>L. 90,000.00</b>
		<b>c.</b> Creación de un granero Comunitario	<b>L. 100,000.00</b>
<b>PDC N° 6</b>	Las Marías	<b>a.</b> Apoyo a los agricultores con insumos agrícolas	<b>L. 200,000.00</b>
<b>PDC N° 7</b>	La Culebra, El Tamarindo	<b>b.</b> Apoyo a los agricultores con insumos agrícolas	<b>L. 80,000.00</b>
<b>PDC N° 8</b>	Agua Dulce, El Portillo, El Tapiado	<b>b.</b> Apoyo a los agricultores con insumos agrícolas	<b>L. 80,000.00</b>
<b>PDC N° 9</b>	La Paz o Rodeito, Huerta Vieja, Loma Quemada, El Capulin, El Hatillo	<b>a.</b> Apoyo a los agricultores con insumos agrícolas	<b>L. 90,000.00</b>
<b>PDC N°10</b>	El Llano, Cacahuillo, Rio de las Casas Abajo, Los Quebrachos	<b>b.</b> Apoyo a los agricultores con insumos agrícolas	<b>L. 80,000.00</b>

*Municipalidad de Soledad El Paraíso*  
*Plan de Desarrollo Municipal 2020-2028*

<b>PDC N°11</b>	La Albahaca, Las Pilas, El Terrero, Los Guasimos y Potrerillos	a. Apoyo a los agricultores con insumos agrícolas	L. 90,000.00
<b>PDC N°12</b>	La Ceiba, Cerro Colorado, Las Casillas y El Castaño	a. Apoyo a los agricultores con insumos agrícola	L.80,000.00
<b>PDC N°13</b>	Barrio El Plan y Nacascolo	a. Apoyo a los agricultores con insumos agrícola	L. 70,000.00

*Municipalidad de Soledad El Paraíso*  
*Plan de Desarrollo Municipal 2020-2028*

Departamento: El Paraíso Municipio: Soledad Zona#: 4 Fecha: 05/06/2019 Eje Temático: Infraestructura Social

PDC N°	NOMBRE DE LA COMUNIDAD	NOMBRE DE LOS PROYECTOS PRIORIZADOS	COSTOS APROXIMADOS
PDC N°1	Soledad Centro y Arranca Barbara	a. Construcción de rastro municipal	L. 70,000.00
		b. Construcción de puentes y dragados	L. 500,000.00
		c. Construcción de puente peatonal hacia el campo de fútbol	L. 300,000.00
		d. Ampliación y pavimentación de acceso al cementerio campo santo	L. 150,000.00
		e. Continuación de pavimento	L. 200,000.00
PDC N° 2	La Pitahaya, Las Casas Viejas	a. Construcción de un Hospital	L. 400,000.00
		b. Construcción de un Boulevard	L. 200,000.00
		construcción de una Caseta para esperar Transporte	L. 150,000.00
		d. Pavimentación de Carreteras	L. 500,000.00
		e. Construcción de Salón Comunal	L. 300,000.00
PDC N° 6	Las Marías	a. Construcción de centro de salud	L. 250,000.00
		b. Construcción de cerca del centro educativo	L. 30,000.00
		c. Construcción de huellas cuesta de Las Marías	L. 100,000.00
		d. Adquisición de terreno para cementerio	L. 100,000.00
		e. Mejoramiento de salón comunal	L. 80,000.00

*Municipalidad de Soledad El Paraíso*  
*Plan de Desarrollo Municipal 2020-2028*

<b>PDC N° 7</b>	La Culebra, El Tamarindo	a. Construcción de caja puente (La Culebra)	L. 200,000.00
		b. Construcción de templo católico	L. 200,000.00
		c. Reparación de salón comunal (La Culebra)	L. 200,000.00
		d. Construcción de salón comunal (Tamarindo)	L. 300,000.000
		e. Reparacion de carreteras	L. 200,000.00
<b>PDC N° 8</b>	Agua Dulce, El Portillo, El Tapiado	a. Reconstrucción de salón comunal (El Tapiado)	L. 200,000.000
		b. Reparación de Carreteras (El Tapiado hasta el capulín)	L. 300,000.00
		c. Mejoramiento de Puente(El Tapiado)	L. 200,000.00
		d. Construcción de pilas para lavar paste	L. 70,000.00
		e. Construcción de carretera (El Portillo de Agua Dulce)	L. 200,000.00
<b>PDC N° 9</b>	La Paz o Rodeito, Huerta Vieja, Loma Quemada, El Capulin, El Hatillo	a. Construcción y mejoramiento de carreteras	L. 200,000.00
		b. Construcción de centro comunal	L. 150,000.00
		C. Mejoramiento de alumbrado publico	L.170,000.00
		d. Mejoramiento de centro educativo	L. 150,000.00
		e. Compra de terreno para cementerio	L. 150,000.00
<b>PDC N°10</b>	El Llano, Cacahuillo, Rio de las Casas Abajo, Los Quebrachos	a. Construcción de salón comunal	L. 200,000.00

*Municipalidad de Soledad El Paraíso*  
*Plan de Desarrollo Municipal 2020-2028*

		<b>b.</b> Mejoramamiento de iglesia evangelica	L. 150,000.00
		<b>c.</b> Mejoramiento de centro educativo	L. 100,000.00
		<b>d.</b> proyecto de energía eléctrica para las cañas	L. 100,000.00
		<b>e.</b> Mejoramamiento de camino hacia el cacahuillo	L. 150,000.00
<b>PDC N°11</b>	La Albahaca, Las Pilas, El Terrero, Los Guasimos y Potrerillos	<b>a.</b> Mejoramiento de carreteras	L.150,000.00
		<b>b.</b> Adquisición de terreno y construcción de salón comunal	L. 300,000.00
		<b>c.</b> Ampliación del puente de la comunidad de La Albahaca	L. 150,000.00
		<b>d.</b> Construcción de carreteras comunidad de Las Pilas	L. 300,000.00
		<b>e.</b> Mejoramiento de alumbrado publico	L. 50,000.00
<b>PDC N°12</b>	La Ceiba, Cerro Colorado, Las Casillas y El Castaño	<b>a.</b> Construcción de caja puente	L. 200,000.00
		<b>b.</b> Reparacion de escuela	L. 80,000.00
		<b>c.</b> Reparación de alumbrado público comunidad de La Ceiba y Casillas	L. 80,000.00
		<b>d.</b> Construcción de templo católico La Ceiba	L. 70,000.00
		<b>e.</b> Construcción de carretera hacia El Castaño	L. 200,000.00
<b>PDC N°13</b>	Barrio El Plan y Nacascolo	<b>a.</b> Mejoramiento y pavimentación de carretera Barrio El Plan	L. 300,000.00
		<b>b.</b> Construcción de proyecto de electrificación comunidad de Nacascolo	L. 150,000.00
		<b>c.</b> Reparación de alumbrado Publico	L. 30,000.00
		<b>d.</b> Construcccion de alcantarilla	L. 60,000.00
		<b>e.</b> Construcccion de salón comunal	L. 150,000.00

*Municipalidad de Soledad El Paraíso*  
*Plan de Desarrollo Municipal 2020-2028*

Departamento: El Paraíso Municipio: Soledad Zona#: 4 Fecha: 05/06/2019 Eje Temático: Turismo

<b>PDC N°</b>	<b>NOMBRE DE LA COMUNIDAD</b>	<b>NOMBRE DE LOS PROYECTOS PRIORIZADOS</b>	<b>COSTOS APROXIMADOS</b>
<b>PDC N°1</b>	Soledad Centro y Arranca Bárbara	<b>a.</b> Construcción de estadio municipal	L.500,000.00
		<b>b.</b> Construcción de parque infantil	L.200,000.00
<b>PDC N° 4</b>	Cerro Bonito	<b>a.</b> Mejoramiento de cancha de futbol	L.150,000.00
<b>PDC N° 5</b>	Matapalo	<b>b.</b> Construcción de cancha de futbol	L.150,000.00
		<b>c.</b> Construcción de parque	L.150,000.00
<b>PDC N° 6</b>	Las Marías	<b>a.</b> Compra de terreno para cancha de futbol	L.150,000.00
		<b>b.</b> Construcción de parque infantil	L.200,000.00
<b>PDC N° 7</b>	La Culebra, El Tamarindo	<b>a.</b> Construcción de cancha de futbol plaza publica	L.150,000.00
<b>PDC N° 8</b>	Agua Dulce, El Portillo, El Tapiado	<b>a.</b> Construcción de cancha de futbol	L.150,000.00
		<b>b.</b> Reparación del campo (Portillo de Agua Dulce)	L.100,000.00
<b>PDC N° 9</b>	La Paz o Rodeito, Huerta Vieja, Loma Quemada, El Capulin, El Hatillo	<b>a.</b> Construcción de área recreativa	L. 100,000.00

*Municipalidad de Soledad El Paraíso*  
*Plan de Desarrollo Municipal 2020-2028*

<b>PDC N°10</b>	El Llano, Cacahuillo, Rio de las Casas Abajo, Los Quebrachos	<b>a.</b> Construcción de cancha de futbol	<b>L. 100,000.00</b>
		<b>b.</b> Adquisición de zona turística "La Sirena"	<b>L. 150,000.00</b>



# **PLAN DE INVERSION MULTISECTORIAL Y PLURIANUAL**

*Municipalidad de Soledad El Paraíso*  
*Plan de Desarrollo Municipal 2020-2028*

**PROGRAMACION DEL PLAN DE INVERSION MUNICIPAL PLURIANUAL**  
**PROYECTOS ESTRATEGICOS PRIORIZADOS POR LINEA ESTRATEGICA DEL PLAN ESTRATEGICO**

**Departamento:** El paraíso **Municipio:** Soledad **Fecha de aprobación:** \_\_\_\_\_ **Línea Estratégica:** Municipio económicamente sostenible.

ORDEN DE PRIORIDAD	NOMBRE DEL PROYECTO	UBICACION	COSTO TOTAL	AÑOS DE EJECUCION										FINANCIAMIENTO		
				20	21	22	23	24	25	26	27	28	LOCAL	MUNICIPAL	EXTERNO	
	Implementación de talleres y oficios	Todo el Municipio	L.300,000.00	x	x	x	x	x	x	x	x	x	15%	55%	30%	
	Fortalecimiento de potencial productivo y diversificación de cultivos.	Todo el Municipio	L.400,000.00	x	x	x	x	x	x	x	x	x	15%	55%	30%	
	Implementación de técnicas de producción	Todo el Municipio	L. 300,000.00	x	x	x	x	x	x	x	x	x	15%	55%	30%	
	Creación de maquila	Todo el Municipio	L. 500,000.00		x	x	x						15%	55%	30%	
	Dotación de equipo técnico para elaboración de la Jarcia	Todo el Municipio	L. 500,000.00	x	x	x	x	x	x	x	x	x	15%	55%	30%	
	Reactivación de la cooperativa covisol	Todo el Municipio	L.200,000.00	x	x	x							15%	55%	30%	
	Apoyo con capital semilla alas persona que cultivan el paste.	Todo el Municipio	L.300,000.00	x	x	x	x	x	x	x	x	x	15%	55%	30%	
	Apoyo con capacitaciones para la mujer	Todo el Municipio	L. 300,000.00	x	x	x	x	x	x	x	x	x	15%	55%	30%	
	Apoyo con capacitaciones para niñez y juventud.	Todo el Municipio	L. 300,000.00	x	x	x	x	x	x	x	x	x	15%	55%	30%	
	Creación de microempresas para mujeres (Panaderías, repostería, tortillería, visituría y corte y confección)	Todo el Municipio	L.500,000.00	x	x	x	x	x	x	x	x	x	15%	55%	30%	

*Municipalidad de Soledad El Paraíso*  
*Plan de Desarrollo Municipal 2020-2028*

Construcción de centro de recreación de mujeres.	Todo el Municipio	L. 200,000.00		X	x								15%	55%	30%
Dotación de implementos deportivos para los jóvenes del municipio.	Todo el Municipio	L. 500,000.00	x	X	x	x	x	x	x	x	x	x		100%	
Apoyo a la tercera edad	Todo el Municipio	L.1000,000.00	x	X	x	x	x	x	x	x	x	x		100%	
Revalidacion de la cultura.	Todo el Municipio	L.300,000.00		X	x	x	x	x	x	x	x	x		100%	
Apoyo a las ferias patronales del municipio	Todo el Municipio	L.500,000.00	x	X	x	x	x	x	x	x	x	x		100%	
Bonos para niños especiales y discapacitados	Todo el municipio	L.80,000.00	x	x	x	x	x	x	x	x	x	x		100%	
Ayudas Sociales	Todo el municipio	L.200,000.00	x	x	x	x	x	x	x	x	x	x		100%	

**PROGRAMACION DEL PLAN DE INVERSION MUNICIPAL PLURIANUAL**  
**PROYECTOS ESTRATEGICOS PRIORIZADOS POR LINEA ESTRATEGICA DEL PLAN ESTRATEGICO**

**Departamento:** El paraíso **Municipio:** Soledad **Fecha de aprobación:** \_\_\_\_\_ **Línea Estratégica:** Mejor sistema de seguridad alimentaria fortalecido

ORDEN DE PRIORIDAD	NOMBRE DEL PROYECTO	UBICACION	COSTO TOTAL	AÑOS DE EJECUCION										FINANCIAMIENTO		
				20	21	22	23	24	25	26	27	28	LOCAL	MUNICIPAL	EXTERNO	
	Apoyo con huertos familiares a mujeres	Todo el Municipio	L.500,00 0.00	x	x	x	x	x	x	x	x	x		55%	45%	
	Implementación de técnicas de producción	Todo el Municipio	L.500,00 0.00	x	x	x	x	x	x	x	x	x	15%	55%	30%	
	Establecimientos de huertos familiares con cultivos locales	Todo el Municipio	L.500,00 0.00	x	x	x	x	x	x	x	x	x	15%	55%	30%	
	Implementación de sistema de micro riego	Todo el Municipio	L.500,00 0.00	x	x	x	x	x	x	x	x	x	15%	55%	30%	
	Construction de graneros	Todo el Municipio	L.500,00 0.00	x	x	x	x	x	x	x	x	x	15%	55%	30%	
	Dotar insumos para los productores del municipio	Todo el Municipio	L. 500,000 .00	x	x	x	x	x	x	x	x	x	15%	55%	30%	

**PROGRAMACION DEL PLAN DE INVERSION MUNICIPAL PLURIANUAL**  
**PROYECTOS ESTRATEGICOS PRIORIZADOS POR LINEA ESTRATEGICA DEL PLAN ESTRATEGICO**

**Departamento:** El paraíso **Municipio:** Soledad **Fecha de aprobación:** \_\_\_\_\_ **Línea Estratégica:** Generación de proyectos de bienestar social promoviendo espacios de participación incluyente y equitativa.

ORDEN DE PRIORIDAD	NOMBRE DEL PROYECTO	UBICACION	COSTO TOTAL	AÑOS DE EJECUCION								FINANCIAMIENTO			
				20	21	22	23	24	25	26	27	28	LOCAL	MUNICIPAL	EXTERNO
	Construction de carretera Guajiniquilito	Guajiniquilito	L.100,000.00	x											
	Construcción de huellas en el municipio	Todo el Municipio	L. 1000,000.00	x	x	x	x	x	x	x	X	x	15%	55%	30%
	Mejoramamiento de carreteras en todo el municipio	Todo el municipio	L. 6,000,000.00	x	x	x	x	x	x	x	X	x		50%	50%
	Construcción y mejoramientos de centros de salud	Todo el municipio	L.600,000.00	x	x	X								50%	50%
	Construcción y mejoramientos de salones comunales	Todo el municipio	L.500,000.00				x	x	x	x					
	Mejoramamientos de centros educativos	Todo el municipio	L.1,000.000.00	x	x	x	x	x	x	x	X	x	15%	55%	30%
	Mantenimiento de las redes de electrificación del municipio.	Todo El Municipio	L.300,000.00	x	x	x	x	x	x	x	X	x		50%	50%
	Mejoramamiento del edificio municipal	EL Centro	L.1000,000.00	x										100%	
	Construcción de posta policial	El Centro	L.700,000.00	x										40%	60%

*Municipalidad de Soledad El Paraíso*  
*Plan de Desarrollo Municipal 2020-2028*

Construcción de canchas multiuso en todo el municipio	Todo el municipio	L.500,000 .00		x	x	x	x						15%	55%	30%
Construcción y mejoramientos de canchas de futbol	Todo el municipio	L.1000,00 0.00	x	x	x	x	x	x	x	X	x		15%	55%	30%
Construcción de parques recreativos en el municipio.	Todo el municipio	L.800,000 .00	x	x	x	x	x	x	x	X	x		15%	85%	
Construcción de carretera para la fuente de agua San Diego	San Diego	L.200,000 .00	x											100%	
Construcción de carretera Agua dulce y Portillo	Agua Dulce y Portillo de Agua Dulce	L.300,000 .00		x	x								15%	85%	
Construcción de miradores	Aldeas del Municipio	L.400,000 .00						x	x	X	x			65%	35%
Mejoramiento de centro turístico La Lagunetas	Las Lagunetas	L.300,000 .00		x	x	X								100%	
Construcción de centro turístico en la fuente San Diego	San Diego	L.700,000 .00		x	x	x	x							100%	
Construcción de cercas perimetrales en los centros educativos	Rodeito, Guajiniquil N° 1, El Retiro	L.500,000 .00			x	x	x	x							100%
Construcción de modulos sanitarios en los centros educativos	Guajiniquil N°1, Rodeito	L.300,000 .00													100%
Construcción de aulas escolares	Soledad Centro y Santo Domingo	L.1,000,000.00													100%
Reparación de techo escuela	La Ceibita	L.30,000.00													100%

**PROGRAMACION DEL PLAN DE INVERSION MUNICIPAL PLURIANUAL**  
**PROYECTOS ESTRATEGICOS PRIORIZADOS POR LINEA ESTRATEGICA DEL PLAN ESTRATEGICO**

**Departamento:** El paraíso **Municipio:** Soledad **Fecha de aprobación:** \_\_\_\_\_ **Línea Estratégica:** Asegurando cobertura total de servicios básicos.

ORDEN DE PRIORIDAD	NOMBRE DEL PROYECTO	UBICACION	COSTO TOTAL	AÑOS DE EJECUCION										FINANCIAMIENTO		
				20	21	22	23	24	25	26	27	28	LOCAL	MUNICIPAL	EXTERNO	
	Construcción de sistema de agua potable en Las Lagunetas	Lagunetas	L.300,00 0.00	X										15%	85%	
	Construcción de sistema de agua potable en Guajiniquil #1	Guajiniquil #1	L.200,00 0.00	X										15%	85%	
	Construcción y mejoramiento de sanitarios	Todo el municipio	L.500,00 0.00	x	x	x	x	x	x	x	x	x	x	15%	55%	30%
	Construcción de pilas recolectoras de agua	Todo el municipio	L.500,00 0.00	x	x	x	x	x	x	x	x	x	x	15%	55%	30%
	Construcción y reservorios de aguas para productores	Todo el municipio	L.1000,0 00.00	x	x	x	x	x	x	x	x	x			50%	50%
	Mejoramientos de sistemas de agua potable	Todo el municipio	L.500,00 0.00	x	x	x	x	x	x	x	x	x	15%	55%	30%	
	Construcción de viviendas	Todo el municipio	L.2,000, 000.00	x	x	x	x	x	x	x	x	x	15%	55%	30%	
	Mejoramiento de viviendas	Todo el municipio	L.2,000, 000.00	x	x	x	x	x	x	x	x	x	15%	55%	30%	
	Mejoramiento del alumbrado publico	Todo el municipio	L.300,00 0.00	x	x	x	x	x	x	x	x	x		50%	50%	

**PROGRAMACION DEL PLAN DE INVERSION MUNICIPAL PLURIANUAL**  
**PROYECTOS ESTRATEGICOS PRIORIZADOS POR LINEA ESTRATEGICA DEL PLAN ESTRATEGICO**

**Departamento:** El paraíso **Municipio:** Soledad **Fecha de aprobación:** \_\_\_\_\_ **Línea Estratégica:** Población educativamente fortalecida con un eficiente servicio de salud.

ORDEN DE PRIORIDAD	NOMBRE DEL PROYECTO	UBICACION	COSTO TOTAL	AÑOS DE EJECUCION									FINANCIAMIENTO		
				20	21	22	23	24	25	26	27	28	LOCAL	MUNICIPAL	EXTERNO
	Dotación de material didácticos para los centros educativos.	Todo el municipio	L.500,00.00	x	x	x	x	x	x	x	x	x		50%	50%
	Dotación de útiles escolares para los estudiantes	Todo el municipio	L.500,000.00	x	x	x	x	x	x	x	x	x		50%	50%
	Dotación de medicamentos y equipo médico para mejor atención en los centros de salud.	Todo el municipio	L.500,000.00	x	x	x	x	x	x	x	x	x		50%	50%
	Campañas de higiene para prevenir enfermedades	Todo el municipio	L.300,000.00	x	x	x	x	x	x	x	x	x		50%	50%
	Implementación de charlas educativas sobre salud y nutrición.	Todo el municipio	L.300,000.00	x	x	x	x	x	x	x	x	x		50%	50%



**PROGRAMACION DEL PLAN DE INVERSION MUNICIPAL PLURIANUAL  
PROYECTOS ESTRATEGICOS PRIORIZADOS POR LINEA ESTRATEGICA DEL PLAN ESTRATEGICO**

**Departamento:** El paraíso **Municipio:** Soledad **Fecha de aprobación:** \_\_\_\_\_ **Línea Estratégica:** Buen manejo de los Recursos Naturales.

ORDEN DE PRIORIDAD	NOMBRE DEL PROYECTO	UBICACION	COSTO TOTAL	AÑOS DE EJECUCION									FINANCIAMIENTO		
				20	21	22	23	24	25	26	27	28	LOCAL	MUNICIPAL	EXTERNO
	Reforestation	Todo el municipio	L.200,000.00	x	x	x	x	x	x	x	x	x	15%	55%	30%
	Delimitación de microcuencas y fuentes de agua	Todo el municipio	L.200,000.00	x	x	x	x	x	x	x	x	x	15%	55%	30%
	Implementación de viveros para reforestación	Todo el municipio	L.200,000.00	x	x	x	x	x	x	x	x	x	15%	55%	30%
	Implementación de basureros	Todo el municipio	L.200,000.00	x	x	x	x	x	x	x	x	x	15%	55%	30%
	Mejoramiento del crematorio municipal	El Centro	L.50,000.00	x	x									100%	
	Implementación del tren para basura	Todo el municipio	L.500,000.00	x	x	x	x	x	x	x	x	x	15%	85%	
	Construcción de cercas en fuentes de agua	Todo el municipio	L.300,000.00	x	x	x							15%	85%	
	Elaboración de un plan de manejo ambiental		L.100,000.00	x	x									100%	
	Elaboración un plan de comunicación para concientizar a la población.		L.100,000.00	x	x								35%	65%	

*Municipalidad de Soledad El Paraíso*  
*Plan de Desarrollo Municipal 2020-2028*

**PROGRAMACION DEL PLAN DE INVERSION MUNICIPAL PLURIANUAL**

**PROYECTOS DE DESARROLLO SOCIAL PRIORIZADOS DE LA ZONA N° 2**

**Departamento:** El paraíso **Municipio:** Soledad **Fecha de aprobación:** \_\_\_\_\_ **Eje temático:** Educación

ORDEN DE PRIORIDAD	NOMBRE DEL PROYECTO	Aldea, Caserío, Barrio o Colonia/ Intercomunitario	COSTO TOTAL	AÑOS DE EJECUCION							FINANCIAMIENTO				
				20	21	22	23	24	25	26	27	LOCAL	MUNICIPAL	EXTERNO	
<b>1</b>	Apoyo a la biblioteca del centro educativo.	El Alto, Rodeíto y Las Cabezas.	L.25,000 .00			x								100%	

*Municipalidad de Soledad El Paraíso*  
*Plan de Desarrollo Municipal 2020-2028*

**PROGRAMACION DEL PLAN DE INVERSION MUNICIPAL PLURIANUAL  
PROYECTOS DE DESARROLLO SOCIAL PRIORIZADOS DE LA ZONA N° 3**

Departamento: El paraíso Municipio: Soledad Fecha de aprobación: \_\_\_\_\_ Eje temático: Salud y Nutrición

ORDEN DE PRIORIDAD	NOMBRE DEL PROYECTO	Aldea, Caserío, Barrio o Colonia/ Intercomunitario	COSTO TOTAL	AÑOS DE EJECUCION										FINANCIAMIENTO		
				20	21	22	23	24	25	26	27	28	LOCAL	MUNICIPAL	EXTERNO	
1	Apoyo al Centro de Salud con equipamiento y personal de enfermeras y doctores de salud	Santo Domingo Centro	L.400,00 0.00	x	x	x	x	x	x	x	x	x	x		50%	50%

*Municipalidad de Soledad El Paraíso*  
*Plan de Desarrollo Municipal 2020-2028*

**PROGRAMACION DEL PLAN DE INVERSION MUNICIPAL PLURIANUAL  
PROYECTOS DE DESARROLLO SOCIAL PRIORIZADOS DE LA ZONA N° 3**

Departamento: El paraíso Municipio: Soledad Fecha de aprobación: \_\_\_\_\_ Eje temático: Grupos Vulnerables

ORDEN DE PRIORIDAD	NOMBRE DEL PROYECTO	Aldea, Caserío, Barrio o Colonia/ Intercomunitario	COSTO TOTAL	AÑOS DE EJECUCION									FINANCIAMIENTO		
				20	21	22	23	24	25	26	27	28	LOCAL	MUNICIPAL	EXTERNO
1	Apoyos alas persona de tercera edad	Toda la zona N° 3	L.600,00 0.00	x	x	x	x	x	X	x	x	x		100%	

*Municipalidad de Soledad El Paraíso*  
*Plan de Desarrollo Municipal 2020-2028*

**PROGRAMACION DEL PLAN DE INVERSION MUNICIPAL PLURIANUAL  
PROYECTOS DE DESARROLLO SOCIAL PRIORIZADOS DE LA ZONA N° 4**

**Departamento:** El paraíso **Municipio:** Soledad **Fecha de aprobación:** \_\_\_\_\_ **Eje temático:** Salud y Nutrición

ORDEN DE PRIORIDAD	NOMBRE DEL PROYECTO	Aldea, Caserío, Barrio o Colonia/ Intercomunitario	COSTO TOTAL	AÑOS DE EJECUCION								FINANCIAMIENTO				
				20	21	22	23	24	25	26	27	28	LOCAL	MUNICIPAL	EXTERNO	
1	Creación de una farmacia comunitaria	El Matapalo	L.250,000.00	x											50%	50%

*Municipalidad de Soledad El Paraíso*  
*Plan de Desarrollo Municipal 2020-2028*

**PROGRAMACION DEL PLAN DE INVERSION MUNICIPAL PLURIANUAL  
PROYECTOS DE DESARROLLO SOCIAL PRIORIZADOS DE LA ZONA N° 4**

**Departamento:** El paraíso **Municipio:** Soledad **Fecha de aprobación:** \_\_\_\_\_ **Eje temático:** Educación

ORDEN DE PRIORIDAD	NOMBRE DEL PROYECTO	Aldea, Caserío, Barrio o Colonia/ Intercomunitario	COSTO TOTAL	AÑOS DE EJECUCION										FINANCIAMIENTO				
				20	21	22	23	24	25	26	27	28	LOCAL	MUNICIPAL	EXTERNO			
1	Dotación de material didáctico para biblioteca del Instituto "J.M.E"	La Pitahaya, Las Casas Viejas	L.200,00 0.00		X												50%	50%
1	Creación de una tienda escolar comunitaria	Matapalo	L.100,00 0.00		x												50%	50%

*Municipalidad de Soledad El Paraíso*  
*Plan de Desarrollo Municipal 2020-2028*

**PROGRAMACION DEL PLAN DE INVERSION MUNICIPAL PLURIANUAL**  
**PROYECTOS DE DESARROLLO PRODUCTIVO PRIORIZADOS DE LA ZONA N° 1**

Departamento: El paraíso Municipio: Soledad Fecha de aprobación: \_\_\_\_\_ Eje temático: Seguridad Alimentaria

ORDEN DE PRIORIDAD	NOMBRE DEL PROYECTO	Aldea, Caserío, Barrio o Colonia/ Intercomunitario	COSTO TOTAL	AÑOS DE EJECUCION										FINANCIAMIENTO		
				20	21	22	23	24	25	26	27	28	LOCAL	MUNICIPAL	EXTERNO	
1	Apoyo al Sistema Agrícola	Toda la zona # 1.	L.300,00 0.00	X	X	X	X	X	X	X	X	X		50%	50%	

*Municipalidad de Soledad El Paraíso*  
*Plan de Desarrollo Municipal 2020-2028*

**PROGRAMACION DEL PLAN DE INVERSION MUNICIPAL PLURIANUAL  
PROYECTOS DE DESARROLLO PRODUCTIVO PRIORIZADOS DE LA ZONA N° 2**

Departamento: El paraíso Municipio: Soledad Fecha de aprobación: \_\_\_\_\_ Eje temático: Seguridad Alimentaria

ORDEN DE PRIORIDAD	NOMBRE DEL PROYECTO	Aldea, Caserío, Barrio o Colonia/ Intercomunitario	COSTO TOTAL	AÑOS DE EJECUCION										FINANCIAMIENTO		
				20	21	22	23	24	25	26	27	28	LOCAL	MUNICIPAL	EXTERNO	
1	Apoyo al sistema agrícola	Toda la Zona N° 2	L.300,00 0.00	X	X	X	X	X	X	X	X	X	X		50%	50%



*Municipalidad de Soledad El Paraíso*  
*Plan de Desarrollo Municipal 2020-2028*

**PROYECTOS DE DESARROLLO PRODUCTIVO PRIORIZADOS DE LA ZONA N° 3**

Departamento: El paraíso Municipio: Soledad Fecha de aprobación: \_\_\_\_\_ Eje temático: Economía.

ORDEN DE PRIORIDAD	NOMBRE DEL PROYECTO	Aldea, Caserío, Barrio o Colonia/ Intercomunitario	COSTO TOTAL	AÑOS DE EJECUCION										FINANCIAMIENTO		
				20	21	22	23	24	25	26	27	28	LOCAL	MUNICIPAL	EXTERNO	
1	Apoyo con capital semilla a las personas que elaboran las Hamacas.	Los Chagüites y Los Flores	L.100,000.00	x	x	x	x	x	x	x	x	x	x		60%	40%

*Municipalidad de Soledad El Paraíso*  
*Plan de Desarrollo Municipal 2020-2028*

**PROYECTOS DE DESARROLLO PRODUCTIVO PRIORIZADOS DE LA ZONA N° 3**

Departamento: El paraíso Municipio: Soledad Fecha de aprobación: \_\_\_\_\_ Eje temático: Seguridad Alimentaria.

ORDEN DE PRIORIDAD	NOMBRE DEL PROYECTO	Aldea, Caserío, Barrio o Colonia/ Intercomunitario	COSTO TOTAL	AÑOS DE EJECUCION										FINANCIAMIENTO		
				20	21	22	23	24	25	26	27	28	LOCAL	MUNICIPAL	EXTERNO	
1	Apoyo a los agricultores con insumos agrícolas.	Toda la Zona N° 3	L.700,00 0.00	x	x	x	x	x	x	x	x	x		50%	50%	

*Municipalidad de Soledad El Paraíso*  
*Plan de Desarrollo Municipal 2020-2028*

**DE DESARROLLO PRODUCTIVO PRIORIZADOS DE LA ZONA N° 4**

Departamento: El paraíso Municipio: Soledad Fecha de aprobación: \_\_\_\_\_ Eje temático: Economía.

ORDEN DE PRIORIDAD	NOMBRE DEL PROYECTO	Aldea, Caserío, Barrio o Colonia/ Intercomunitario	COSTO TOTAL	AÑOS DE EJECUCION								FINANCIAMIENTO			
				20	21	22	23	24	25	26	27	28	LOCAL	MUNICIPAL	EXTERNO
1	Reactivación de la cooperativa (COVISOL)	Soledad Centro y Arranca Bárbara	L.200,00 0.00		X										
2	Fortalecimiento de caja rural	Matapalo	L.150,00 0.00	x	x	x	x	x	x	x	x	x	15%	55%	30%
1	Apoyo con capital semilla a talleres de paste	Agua Dulce, El Portillo, El Tapiado	L.100,00 0.00	x	x	x	x	x	x	x	x	x	15%	55%	30%
2	Creación de caja rural	Agua Dulce, El Portillo, El Tapiado	L.120,00 0.00				x						15%	55%	30%
2	Taller de Paste de baño	La Paz o Rodeito, Huerta Vieja, Loma Quemada, El Capulín, El Hatillo	L.100,00 0.00	x	x								15%	55%	30%

*Municipalidad de Soledad El Paraíso*  
*Plan de Desarrollo Municipal 2020-2028*

<b>1</b>	Construcción de micro-empresa para panadería (El Hatillo)	La Paz o Rodeíto, Huerta Vieja, Loma Quemada, El Capulín, El Hatillo	L.90,000 .00		x	X								15%	55%	30%
<b>2</b>	Creacion de caja rural	La Paz o Rodeíto, Huerta Vieja, Loma Quemada, El Capulín, El Hatillo	L.100,00 0.00				x							15%	55%	30%

*Municipalidad de Soledad El Paraíso*  
*Plan de Desarrollo Municipal 2020-2028*

**PROYECTOS DE DESARROLLO PRODUCTIVO PRIORIZADOS DE LA ZONA N° 4**

Departamento: El paraíso Municipio: Soledad Fecha de aprobación: \_\_\_\_\_ Eje temático: Seguridad Alimentaria.

ORDEN DE PRIORIDAD	NOMBRE DEL PROYECTO	Aldea, Caserío, Barrio o Colonia/ Intercomunitario	COSTO TOTAL	AÑOS DE EJECUCION										FINANCIAMIENTO		
				20	21	22	23	24	25	26	27	28	LOCAL	MUNICIPAL	EXTERNO	
1	Apoyo a los agricultores con insumos agrícolas	Toda La Zona N° 4	L.700,00 0.00	X	X	X	X	X	X	X	X	X	X	15%	55%	30%
2	Creación de un granero Comunitario	Matapalo	L.100,00 0.00	x	x	x	x	x	x	x	x	x	X	15%	55%	30%

*Municipalidad de Soledad El Paraíso*  
*Plan de Desarrollo Municipal 2020-2028*

**PROYECTOS DE INFRAESTRUCTURA SOCIAL PRIORIZADOS DE LA ZONA N° 1**

Departamento: El paraíso Municipio: Soledad Fecha de aprobación: \_\_\_\_\_ Eje temático: Vivienda

ORDEN DE PRIORIDAD	NOMBRE DEL PROYECTO	Aldea, Caserío, Barrio o Colonia/ Intercomunitario	COSTO TOTAL	AÑOS DE EJECUCION										FINANCIAMIENTO		
				20	21	22	23	24	25	26	27	28	LOCAL	MUNICIPAL	EXTERNO	
1	Construcción y mejoramiento de viviendas	Toda la Zona N° 1	L.500,00 0.00	x	x	x	x	x	x	x	x	x	x	15%	55%	30%

*Municipalidad de Soledad El Paraíso*  
*Plan de Desarrollo Municipal 2020-2028*

**PROYECTOS DE INFRAESTRUCTURA SOCIAL PRIORIZADOS DE LA ZONA N° 1**

Departamento: El paraíso Municipio: Soledad Fecha de aprobación: \_\_\_\_\_ Eje temático: Agua y saneamiento

ORDEN DE PRIORIDAD	NOMBRE DEL PROYECTO	Aldea, Caserío, Barrio o Colonia/ Intercomunitario	COSTO TOTAL	AÑOS DE EJECUCION										FINANCIAMIENTO		
				20	21	22	23	24	25	26	27	28	LOCAL	MUNICIPAL	EXTERNO	
1	Construcción de proyecto de agua potable	Ojo de Agua, Macuelizo.	L.500,00 0.00	x	x	x								15%	55%	30%
2	Construcción de cerca perimetral fuente agua El Bajío	El Bajío	L.100,00 0.00	X										15%	55%	30%
3	Construcción de sanitarios	Toda la Zona N° 1	L.100,00 0.00	X	x	x	x	x	x	x	x	x	15%	55%	30%	
3	Perforación de pozos y donación de bomba	Ojo de Agua, Macuelizo.	L.100,00 0.00		x								15%	55%	30%	
3	Embalsado del piso alrededor del pozo	Ojo de Agua, Macuelizo.	L.50,000 .00		x								15%	85%		
2	Construcción de pilas	Toda la Zona N° 1	L.400,00 0.00	X	x	X	x	x	x	x	x	x	15%	55%	30%	
1	Construcción, ampliación y mejoramiento de sistema de agua potable	Las Lagunetas, Plan Grande,	L.100,00 0.00	X	x	X							15%	55%	30%	

*Municipalidad de Soledad El Paraíso*  
*Plan de Desarrollo Municipal 2020-2028*

		Guajiniquil #1.																
	Construcción de proyecto sistema de agua potable	San Marcos, La Ceiba o La Ceibita, Los Quebrachos	L.100,00 0.00						x						15%	55%	30%	



*Municipalidad de Soledad El Paraíso*  
*Plan de Desarrollo Municipal 2020-2028*

**PROYECTOS DE INFRAESTRUCTURA SOCIAL PRIORIZADOS DE LA ZONA N° 1**

Departamento: El paraíso Municipio: Soledad Fecha de aprobación: \_\_\_\_\_ Eje temático: Infraestructura Social

ORDEN DE PRIORIDAD	NOMBRE DEL PROYECTO	Aldea, Caserío, Barrio o Colonia/ Intercomunitario	COSTO TOTAL	AÑOS DE EJECUCION										FINANCIAMIENTO		
				20	21	22	23	24	25	26	27	28	LOCA L	MUNICIPAL	EXTERN O	
2	Construcción de centro comunal	Ojo de Agua, Macuelizo.	L.100,000.00	x	x	x								15%	55%	30%
1	Construcción de carretera y puente	Corral Viejo	L.300,000.00			x								15%	55%	30%
2	Construcción de Cerca, muro casa de descanso cementerio.	Ojo de agua	L.100,000.00		x									15%	85%	
2	Construcción de huellas	El Bajío	L.70,000.00	x	x									15%	85%	
1	Construcción de Cerca de la Escuela	Ojo de Agua, Macuelizo.	L.50,000.00		x									15%	85%	
3	Construcción de posta policial	Ojo de Agua	L.200,000.00					x						15%	55%	30%
	Construcción de centro comunal	Plan Grande	L.200,000.00		x	x								15%	85%	
1	Construcción de centro de salud	Plan Grande	L.200,000.00				x							15%	55%	30%

*Municipalidad de Soledad El Paraíso*  
*Plan de Desarrollo Municipal 2020-2028*

1	Mejoramiento de carretera	Toda la Zona N° 1	L.150,000.00	x	x	x	x	x	x	x	x	x	15%	85%	
1	Construcción de salón comunal	San Marcos y La Ceibita	L.150,000.00					x					15%	85%	
2	Construcción de templo católico	La Ceibita y San Marcos	L.200,000.00			x							15%	85%	
1	Construcción de proyecto de electrificación	Los Quebrachos	L.200,000.00	x	x								15%	85%	
1	Construcción de puente sobre el rio San Lorenzo	San Lorenzo	L.200,000.00	x	x								15%	85%	

*Municipalidad de Soledad El Paraíso*  
*Plan de Desarrollo Municipal 2020-2028*

**PROYECTOS DE INFRAESTRUCTURA SOCIAL PRIORIZADOS DE LA ZONA N° 1**

Departamento: El paraíso Municipio: Soledad Fecha de aprobación: \_\_\_\_\_ Eje temático: Turismo

ORDEN DE PRIORIDAD	NOMBRE DEL PROYECTO	Aldea, Caserío, Barrio o Colonia/ Intercomunitario	COSTO TOTAL	AÑOS DE EJECUCION								FINANCIAMIENTO				
				20	21	22	23	24	25	26	27	28	LOCAL	MUNICIPAL	EXTERNO	
	Construcción de parque recreativo	Ojo de Agua, Macuelizo.	L.200,00 0.00			x								15%	85%	

*Municipalidad de Soledad El Paraíso*  
*Plan de Desarrollo Municipal 2020-2028*

**PROYECTOS DE INFRAESTRUCTURA SOCIAL PRIORIZADOS DE LA ZONA N° 2**

Departamento: El paraíso Municipio: Soledad Fecha de aprobación: \_\_\_\_\_ Eje temático: Vivienda

ORDEN DE PRIORIDAD	NOMBRE DEL PROYECTO	Aldea, Caserío, Barrio o Colonia/ Intercomunitario	COSTO TOTAL	AÑOS DE EJECUCION										FINANCIAMIENTO		
				20	21	22	23	24	25	26	27	28	LOCAL	MUNICIPAL	EXTERNO	
	Construcción y mejoramiento de viviendas	Toda La Zona N°2.	L.500,00 0.00	x	x	x	x	x	x	x	x	x	x	15%	55%	30%

*Municipalidad de Soledad El Paraíso*  
*Plan de Desarrollo Municipal 2020-2028*

**PROYECTOS DE INFRAESTRUCTURA SOCIAL PRIORIZADOS DE LA ZONA N° 2**

Departamento: El paraíso Municipio: Soledad Fecha de aprobación: \_\_\_\_\_ Eje temático: Agua y saneamiento

ORDEN DE PRIORIDAD	NOMBRE DEL PROYECTO	Aldea, Caserío, Barrio o Colonia/ Intercomunitario	COSTO TOTAL	AÑOS DE EJECUCION										FINANCIAMIENTO		
				20	21	22	23	24	25	26	27	28	LOCAL	MUNICIPAL	EXTERNO	
1	Mejoramiento del sistema de agua potable.	Mal Paso, Jicarito o La Victoria y Dulce Nombre	L.150,000.00	x	x									15%	55%	30%
1	Construcción del sistema de agua potable	Alto, Rodeito y Las Cabezas	L.400,000.00			x	X							15%	55%	30%
2	Construcción de sanitarios	Toda la zona N° 2	L.100,000.00	x	x	X	X	x	x	x	x	x		15%	55%	30%
2	Perforación de pozos	El Alto, Rodeito	L.50,000.00		X	X								15%	55%	30%
2	Perforación de pozos	El Platanar, Las Joyas, Las Mesillas N°1 Y N° 2.	L.50,000.00		x	X								15%	55%	30%
3	Construcción de alcantarillado	Mesillas y platanar	L.80,000.00		x	X								15%	55%	30%

*Municipalidad de Soledad El Paraíso*  
*Plan de Desarrollo Municipal 2020-2028*

<b>1</b>	Construcción de proyecto de agua potable	El Rincon, Los Hornitos, El Portillo y El Hachero.	L.100,00 0.00		x	x							15%	55%	30%
<b>1</b>	Mejoramiento del sistema de agua potable	El Retiro, El Portillo Blanco, La Rinconada y La Ceiba.	L.100,00 0.00			x	X						15%	55%	30%

*Municipalidad de Soledad El Paraíso*  
*Plan de Desarrollo Municipal 2020-2028*

**PROYECTOS DE INFRAESTRUCTURA SOCIAL PRIORIZADOS DE LA ZONA N° 2**

Departamento: El paraíso Municipio: Soledad Fecha de aprobación: \_\_\_\_\_ Eje temático: Infraestructura Social

ORDEN DE PRIORIDAD	NOMBRE DEL PROYECTO	Aldea, Caserío, Barrio o Colonia/ Intercomunitario	COSTO TOTAL	AÑOS DE EJECUCION										FINANCIAMIENTO		
				20	21	22	23	24	25	26	27	28	LOCAL	MUNICIPAL	EXTERNO	
2	Mejoramiento de centro educativo	Jicarito o La Victoria	L.200,00 0.00		x	x								15%	55%	30%
1	Mejoramiento de carreteras	Toda la zona N° 2	L.300,00 0.00	x	x	x	x	x	x	x	x	x	15%	55%	30%	
1	Mejoramiento de centro de salud	Jicarito o La Victoria	L.200,00 0.00						x	X			15%	55%	30%	
2	Construcción de salón comunal	Jicarito o La Victoria	L.300,00 0.00			x	X						15%	55%	30%	
2	Mejoramiento de la iglesia	Jicarito o La Victoria, Mal Paso	L.100,00 0.00		x	X							15%	55%	30%	
1	Construcción de cercas de los edificios públicos	El Rodeito	L.50,000 .00	x	X	X							15%	55%	30%	
2	Construcción de Salón Comunal	El Rodeito	L.100,00 0.00			X							15%	55%	30%	
2	Construcción de cocina bodega	El Rodeito	L.50,000 .00	x	x								15%	55%	30%	
1	Mejoramiento de centro salud	El Rodeito	L.100,00 0.00	x	x								15%	55%	30%	
2	Construcción de cerca caja rural	El Platanar	L.30,000 .00	x	X								15%	55%	30%	

*Municipalidad de Soledad El Paraíso*  
*Plan de Desarrollo Municipal 2020-2028*

1	Mejoramiento de centro educativo	El Platanar	L.80,000 .00			x	X						15%	55%	30%
2	Construcción de salón comunal	El Platanar	L.150,00 0.00					X					15%	55%	30%
1	Mejoramiento de centro educativo	El Portillo de La Victoria	L.100,00 0.00		x								15%	55%	30%
3	Construcción de templo católico	El Rincón y Los Hornitos	L.200,00 0.00			x	x						15%	55%	30%
2	Mejoramiento de centro educativo	Portillo Blanco	L.100,00 0.00	X	x	X							15%	55%	30%
3	Construcción de centro comunal	El Portillo Blanco	L.200,00 0.00							X			15%	55%	30%
3	Mejoramiento templo católico	El Retiro y Portillo Blanco	L.50,000 .00	x	x								15%	55%	30%
3	Ampliación de proyecto electrificación	El Retiro	L.100,00 0.00	x	x								15%	55%	30%



*Municipalidad de Soledad El Paraíso*  
*Plan de Desarrollo Municipal 2020-2028*

**PROYECTOS DE INFRAESTRUCTURA SOCIAL PRIORIZADOS DE LA ZONA N° 2**

Departamento: El paraíso Municipio: Soledad Fecha de aprobación: \_\_\_\_\_ Eje temático: Turismo

ORDEN DE PRIORIDAD	NOMBRE DEL PROYECTO	Aldea, Caserío, Barrio o Colonia/ Intercomunitario	COSTO TOTAL	AÑOS DE EJECUCION									FINANCIAMIENTO			
				20	21	22	23	24	25	26	27	28	LOCAL	MUNICIPAL	EXTERNO	
1	Construcción de parque recreativo	El Rodeíto	L.200,000.00	x	x									15%	55%	30%
2	Construcción de juegos infantiles	El Rodeíto	L.30,000.00	x	x	x								15%	55%	30%

*Municipalidad de Soledad El Paraíso*  
*Plan de Desarrollo Municipal 2020-2028*

**PROYECTOS DE INFRAESTRUCTURA SOCIAL PRIORIZADOS DE LA ZONA N° 3**

**Departamento:** El paraíso **Municipio:** Soledad **Fecha de aprobación:** \_\_\_\_\_ **Eje temático:** Vivienda

ORDEN DE PRIORIDAD	NOMBRE DEL PROYECTO	Aldea, Caserío, Barrio o Colonia/ Intercomunitario	COSTO TOTAL	AÑOS DE EJECUCION									FINANCIAMIENTO		
				20	21	22	23	24	25	26	27	28	LOCAL	MUNICIPAL	EXTERNO
1	Construcción y mejoramiento de vivienda	Toda la zona N° 3	L.500,00 0.00	x	x	x	x	x	x	x	x		15%	55%	30%

**PROYECTOS DE INFRAESTRUCTURA SOCIAL PRIORIZADOS DE LA ZONA N° 3**

Departamento: El paraíso Municipio: Soledad Fecha de aprobación: \_\_\_\_\_ Eje temático: Agua y Saneamiento

ORDEN DE PRIORIDAD	NOMBRE DEL PROYECTO	Aldea, Caserío, Barrio o Colonia/ Intercomunitario	COSTO TOTAL	AÑOS DE EJECUCION										FINANCIAMIENTO		
				20	21	22	23	24	25	26	27	28	LOCAL	MUNICIPAL	EXTERNO	
	Construcción sistema de agua potable	Pela Boca	L.500,00 0.00	x	x	X								15%	55%	30%
	Construcción de pilas	Toda Zona N° 3	L.100,00 0.00	x	x	x	x	x	x	X	x	x		15%	55%	30%
	Construcción de sanitarios	Toda Zona N° 3	L.100,00 0.00	x	x	x	x	x	x	x	x	X		15%	55%	30%
	Mejoramiento de proyecto de sistema de agua potable	Los Aguileras N° 1	L.100,00 0.00	x	x	X								15%	55%	30%
	Mejoramiento de proyecto de sistema de agua potable	Santo Domingo	L.300,00 0.00				X	X						15%	55%	30%
	Mejoramiento del proyecto de sistema de agua potable	El Guayabal	L.150,00 0.00				x	X						15%	55%	30%
	Perforación de pozos	El Guayabal	L.80,000 .00					X						15%	55%	30%
	Mejoramiento del proyecto de sistema de agua potable	Los Salinas, Buenos Aires, Las Casitas y Los Rivas.	L.300,00 0.00							x	X			15%	55%	30%

*Municipalidad de Soledad El Paraíso*  
*Plan de Desarrollo Municipal 2020-2028*

Perforación de pozo	El Guajiniquil N° 2, El Chaguiton, Casa Quemada y Los Hatillos.	L.100,000.00	x	x	X							15%	55%	30%
Construcción de proyecto de agua potable	Las Flores, San Juan, Carbonal y La Reforma.	L.400,000.00			x	X						15%	55%	30%
Mejoramiento de sistema de agua potable	El Naranjo	L.200,000.00	x	x	X							15%	55%	30%
Perforación de pozos	El Naranjo	L.80,000.00		x	x	X						15%	55%	30%
Construcción de proyecto de agua potable fuente La Quebradona	El Victoriano	L.100,000.00							X			15%	55%	30%
Mejorar el sistema de agua potable de la comunidad.	El Tejar	L.90,000.00				X						15%	55%	30%
Compra de terreno en el área de recarga de agua	El Victoriano	L.100,000.00						X				15%	55%	30%
Compra de terreno de donde se encuentra la fuente de agua	El Rodeo	L.100,000.00							X			15%	55%	30%
Mejoramiento de proyecto de agua potable	Los Lagos y Los Carrasco	L.300,000.00							X			15%	55%	30%
Mejoramiento de sistema de agua potable	Los Chagüites y Los Flores	L.300,000.00						X				15%	55%	30%

*Municipalidad de Soledad El Paraíso*  
*Plan de Desarrollo Municipal 2020-2028*

**PROYECTOS DE INFRAESTRUCTURA SOCIAL PRIORIZADOS DE LA ZONA N° 3**

Departamento: El paraíso Municipio: Soledad Fecha de aprobación: \_\_\_\_\_ Eje temático: Infraestructura Social

ORDEN DE PRIORIDAD	NOMBRE DEL PROYECTO	Aldea, Caserío, Barrio o Colonia/ Intercomunitario	COSTO TOTAL	AÑOS DE EJECUCION										FINANCIAMIENTO		
				20	21	22	23	24	25	26	27	28	LOCAL	MUNICIPAL	EXTERNO	
1	Construcción de iglesia católica	Quebrada Arriba	L150,00 0.00	x	X									15%	55%	30%
1	Construcción de carretera	Quebrada Arriba, Pela Boca y Los Cruces	L.600,00 0.00	x	x	x	x							15%	55%	30%
1	Construcción de centro educativo	Quebrada Arriba	L.300,00 0.00			x	X							15%	55%	30%
2	Construcción de centro de salud	Quebrada Arriba	L.500,00 0.00							X				15%	55%	30%
3	Compra de terreno para cementerio	Quebrada Arriba, Pela Boca y Los Cruces	L.400,00 0.00								X			15%	55%	30%
1	Construcción de caja Puente	Los Aguileras N° 1	L.300,00 0.00				X							15%	55%	30%
2	Mejoramiento iglesia católica	Los Aguileras N° 1	L.40,000 .00	x	X									15%	55%	30%

*Municipalidad de Soledad El Paraíso*  
*Plan de Desarrollo Municipal 2020-2028*

2	Construcción de una aula y mejoramiento de centro educativo	Los Aguileras N° 1	L.150,00 0.00			X								15%	55%	30%
3	Construcción de cancha de futbol	Los Aguileras N° 1	L.200,00 0.00						X					15%	55%	30%
1	Mejoramiento de centro educativo	Santo Domingo Centro	L.100,00 0.00	x	X									15%	55%	30%
1	Mejoramiento de carretera	Toda la Zona N° 3	L.1000,0 00.00	x	x	x	x	x	x	x	x	x	X	15%	55%	30%
2	Mejoramiento de centro de salud	Santo Domingo	L.200,00 0.00	x	X									15%	55%	30%
3	Mejoramiento de salón comunal	Santo Domingo	L.100,00 0.00				X							15%	55%	30%
3	Mejoramiento de iglesia evangélica	Santo Domingo	L.45,000 .00	x	X									15%	55%	30%
4	Compra de predio para construcción de posta policial	Santo Domingo	L.400,00 0.00					X						15%	55%	30%
1	Mejoramiento de iglesia católica	El Guayabal	L.150,00 0.00		x									15%	55%	30%
2	Compra de terreno para cancha de futbol	El Guayabal	L.100,00 0.00	x	X									15%	55%	30%
1	Construcción de carreteras las Casita	Las Casitas	L.600,00 0.00	x	X									15%	55%	30%
1	Compra de predio para Construcción de jardín de niños	Los Salinas, Buenos Aires, Las Casitas y Los Rivas.	L.700,00 0.00			X								15%	55%	30%
1	Mejoramiento de alumbrado publico	Toda la zona N° 3	L.60,000 .00	x	x	x	x	x	x	x	x	x	X	15%	55%	30%

*Municipalidad de Soledad El Paraíso*  
*Plan de Desarrollo Municipal 2020-2028*

1	Construcción de centro comunal	El Guajiniquil N° 2	L.200,00 0.00								X		15%	55%	30%
1	Construcción de carretera	Chaguiton	L.200,00 0.00	x	X								15%	55%	30%
2	Mejoramamiento de centro educativo	El Guajiniquil N° 2, Chaguiton	L.100,00 0.00	x	X								15%	55%	30%
2	Construcción de templo católico	El Chaguiton	L.200,00 0.00						X				15%	55%	30%
1	Construcción de carretera	El Carbonal	L.300,00 0.00					x	x	X			15%	55%	30%
2	Construcción de centro de salud	Las Flores	L.500,00 0.00								X		15%	55%	30%
1	Mejoramamiento de Escuela	Las Flores	L.70,000 .00	x	X								15%	55%	30%
2	Mejoramamiento de iglesia evangelica	Las Flores y La Reforma	L.50,000 .00	x	X								15%	55%	30%
2	Mejoramamiento de iglesia católica	Las Flores	L.50,000 .00	x	x								15%	55%	30%
3	Construcción de posta	Las Flores	L.300,00 0.00								X		15%	55%	30%
1	Construcción de carretera	El Barreal	L.450,00 0.00		x								15%	55%	30%
1	Mejoramamiento de centro educativo	El Naranjo	L.100,00 0.00	x	X								15%	55%	30%
2	Mejoramamiento de centro salud	El Naranjo	L.100,00 0.00		X			X					15%	55%	30%
1	Compra de terreno para cancha de futbol	El Victoriano	L.150,00 0.00		X	X							15%	55%	30%

*Municipalidad de Soledad El Paraíso*  
*Plan de Desarrollo Municipal 2020-2028*

2	Compra de terreno para cementerio	El Victoriano	L.100,00 0.00								X		15%	55%	30%
2	Construcción de caja puente	El Victoriano	L.150,00 0.00				x						15%	55%	30%
3	Reparación de centro de salud	El Victoriano	L.150,00 0.00	x	X								15%	55%	30%
1	Construcción de salón comunal	El Victoriano	L.200,00 0.00		x	x							15%	55%	30%
1	Continuación de la construcción de la iglesia católica	El Tejar	L.150,00 0.00	x	X								15%	55%	30%
2	Construcción de centro de salud	El Tejar y Higuano	L.150,00 0.00		x	X							15%	55%	30%
1	Construcción de cerca perimetral de la cancha de futbol	El Tejar	L.150,00 0.00		X								15%	55%	30%
2	Construcción de salón comunal	El Tejar	L.200,00 0.00							X			15%	55%	30%
1	Apertura de carretera hacia la fuente de agua San Diego	El Tejar	L.200,00 0.00	X									15%	55%	30%
1	Compra de terreno para cementerio general	El Rodeo	L.100,00 0.00								X		15%	55%	30%
2	Mejoramiento y construcción de cerca de campo de futbol	El Rodeo	L.35,000 .00				X						15%	55%	30%
1	Compra de terreno y construcción de centro de salud	El Rodeo	L.500,00 0.00					x					15%	55%	30%
1	Construcción de una bodega en el centro educativo y reparación del piso de dos aulas.	El Rodeo	L.100,00 0.00			x							15%	55%	30%
2	Mejoramiento de centro educativo	Los Lagos y Los Carrasco	L.200,00 0.00	x	X								15%	55%	30%



*Municipalidad de Soledad El Paraíso*  
*Plan de Desarrollo Municipal 2020-2028*

2	Ampliación del cementerio	Los Lagos y Los Carrasco	L.180,000.00									X	15%	55%	30%
1	Mejoramiento de alumbrado publico	Los Lagos y Los Carrascos	L.40,000.00	x	x	x	x	x	x	x	x	X	15%	55%	30%
1	Mejoramiento de centro educativo	Los Chagüites	L.50,000.00		X								15%	55%	30%
1	Construcción de jardín de niños	Los Flores	L.100,000.00					X					15%	55%	30%
2	Construcción de iglesia católica	Los Chagüites	L.60,000.00				x						15%	55%	30%
2	Mejoramiento de iglesia católica	Los Flores	L.60,000.00					X					15%	55%	30%

*Municipalidad de Soledad El Paraíso*  
*Plan de Desarrollo Municipal 2020-2028*

**PROYECTOS DE INFRAESTRUCTURA SOCIAL PRIORIZADOS DE LA ZONA N° 3**

**Departamento:** El paraíso **Municipio:** Soledad **Fecha de aprobación:** \_\_\_\_\_ **Eje temático:** Turismo

ORDEN DE PRIORIDAD	NOMBRE DEL PROYECTO	Aldea, Caserío, Barrio o Colonia/ Intercomunitario	COSTO TOTAL	AÑOS DE EJECUCION							FINANCIAMIENTO			
				20	21	22	23	24	25	26	27	LOCAL	MUNICIPAL	EXTERNO
1	Construcción de balneario la Quebradona	El Victoriano	L.400,00 0.00				x					15%	55%	30%
1	Construcción de parque recreativo	Santo Domingo	L.200,00 0.00					x				15%	55%	30%

*Municipalidad de Soledad El Paraíso*  
*Plan de Desarrollo Municipal 2020-2028*

**PROYECTOS DE INFRAESTRUCTURA SOCIAL PRIORIZADOS DE LA ZONA N° 4**

Departamento: El paraíso Municipio: Soledad Fecha de aprobación: \_\_\_\_\_ Eje temático: Vivienda

ORDEN DE PRIORIDAD	NOMBRE DEL PROYECTO	Aldea, Caserío, Barrio o Colonia/ Intercomunitario	COSTO TOTAL	AÑOS DE EJECUCION										FINANCIAMIENTO		
				20	21	22	23	24	25	26	27	28	LOCAL	MUNICIPAL	EXTERNO	
1	Construcción y mejoramiento de viviendas	Toda la Zona N° 4	L.500,00 0.00	x	x	x	x	xx	x	x	x	x	X	15%	55%	30%

*Municipalidad de Soledad El Paraíso*  
*Plan de Desarrollo Municipal 2020-2028*

**PROYECTOS DE INFRAESTRUCTURA SOCIAL PRIORIZADOS DE LA ZONA N° 4**

Departamento: El paraíso Municipio: Soledad Fecha de aprobación: \_\_\_\_\_ Eje temático: Agua y Saneamiento

ORDEN DE PRIORIDAD	NOMBRE DEL PROYECTO	Aldea, Caserío, Barrio o Colonia/ Intercomunitario	COSTO TOTAL	AÑOS DE EJECUCION										FINANCIAMIENTO		
				20	21	22	23	24	25	26	27	28	LOCAL	MUNICIPAL	EXTERNO	
1	Mejoramiento de proyecto de agua potable	Soledad Centro	L.300,00 0.00	x	X									15%	55%	30%
2	Continuación de proyecto de aguas negras	Soledad Centro	L.200,00 0.00	x	x	x	x	x	x	x	X	X		15%	55%	30%
1	Continuación de proyecto de aguas negras	La Pitahaya	L.200,00 0.00		x	x	x	X						15%	55%	30%
1	Construcción de proyecto de agua negras	Colonia Ezequiel Casco	L.100,00 0.00				x	x	x	X				15%	55%	30%
2	Mejoramiento de proyecto de agua potable	Colonia Ezequiel Casco	L.200,00 0.00	x	X									15%	55%	30%
1	Construcción de letrinas	Toda la Zona N° 4	L.300,00 0.00	x	x	x	x	x	x	x	x	X		15%	55%	30%
1	Mejoramiento de sistema de agua potable	Cerro Bonito	L.200,00 0.00	x	X									15%	55%	30%
1	Compra de terreno aledaño a la fuente que abastece la comunidad	Matapalo	L.80,000 .00				X							15%	55%	30%
1	Construcción de tanque de almacenamiento de agua 30,000 mil galones	Matapalo	L.90,000 .00				X							15%	55%	30%

*Municipalidad de Soledad El Paraíso*  
*Plan de Desarrollo Municipal 2020-2028*

2	Mejoramiento de la red de construcción y red de distribución de agua potable.	Matapalo	L.100,00 0.00									X		15%	55%	30%
3	Construcción de alcantarillado de aguas negras y aguas lluvias	Matapalo	L.100,00 0.00					x	x	x	x	X		15%	55%	30%
1	Mejoramiento y ampliación del sistema de agua potable.	Las Marías	L.200,00 0.00					x						15%	55%	30%
1	Construcción de sistema de agua potable	El Tamarindo	L.100,00 0.00									X		15%	55%	30%
1	Construcción de pilas recolectora de agua	Toda la Zona N°4	L150,00 0.00	x	x	x	x	x	x	x	x	X		15%	55%	30%
2	Perforación de pozos	Agua Dulce, Portillo de Agua Dulce y El Tapiado.	L.100,00 0.00		x	X								15%	55%	30%
1	Construcción de sistema de agua potable	Agua Dulce, Portillo de Agua Dulce y El Tapiado.	L.100,00 0.00			x	X							15%	55%	30%
2	Perforación de pozo	Rodeíto La Paz, Huerta Vieja, Loma Quemada, El Capulín y Hatillo	L.80,000 .00	x	x	X								15%	55%	30%
1	Construcción de proyecto de agua potable	El Capulín, Rodeíto	L.100,00 0.00	x	x									15%	55%	30%

*Municipalidad de Soledad El Paraíso*  
*Plan de Desarrollo Municipal 2020-2028*

		Huerta Vieja.													
1	Mejoramiento de agua potable	El Hatillo	L.80,000.00	x	x							15%	55%	30%	
1	Mejoramiento de sistema de agua potable	El Llano	L.150,000.00					X				15%	55%	30%	
1	Mejoramiento de proyecto de agua potable	La Albahaca	L.200,000.00	x	X							15%	55%	30%	
1	Proyecto de electrificación	Rio de las cañas	L.100,000.00	x								15%	55%	30%	
2	Construcción de alcantarillado aguas negras	La Albahaca	L.170,000.00						X			15%	55%	30%	
1	Mejoramiento de sistema de agua potable	La Ceiba, Las Casillas	L.150,000.00		X							15%	55%	30%	
1	Mejoramiento de proyecto de agua potable	Barrio El Plan	L.200,000.00	x	X							15%	55%	30%	
2	Construcción de proyecto aguas negras	Barrio El Plan	L.100,000.00					x	x	x	x	X	15%	55%	30%

*Municipalidad de Soledad El Paraíso*  
*Plan de Desarrollo Municipal 2020-2028*

**PROYECTOS DE INFRAESTRUCTURA SOCIAL PRIORIZADOS DE LA ZONA N° 4**

Departamento: El paraíso Municipio: Soledad Fecha de aprobación: \_\_\_\_\_ Eje temático: Infraestructura Social

ORDEN DE PRIORIDAD	NOMBRE DEL PROYECTO	Aldea, Caserío, Barrio o Colonia/ Intercomunitario	COSTO TOTAL	AÑOS DE EJECUCION										FINANCIAMIENTO		
				20	21	22	23	24	25	26	27	28	LOCAL	MUNICIPAL	EXTERNO	
2	Construcción de puentes y dragados	Soledad Centro	L.500,00 0.00										x	15%	55%	30%
	Construcción de represas sobre el Rio Las Cañas	Soledad centro	L.120,00 0.00	x	x									15%	55%	30%
1	Construcción de rastro municipal	Soledad Centro	L.70,000 .00	x	X									15%	55%	30%
3	Construcción de puente peatonal hacia el campo de futbol	Soledad Centro	L.300,00 0.00		x									15%	55%	30%
4	Ampliación y pavimentación de acceso del camposanto.	Soledad Centro	L.150,00 0.00					x						15%	55%	30%
5	Continuación de pavimento	Soledad Centro	L.200,00 0.00	x	x									15%	55%	30%
5	Construcción de laboratorio medico	La Pitahaya	L.100,00 0.00				x							15%	55%	30%
1	Construcción de un hospital	La Pitahaya	L.400,00 0.00			x	x	x	x	x	x	x	x	15%	55%	30%
2	Construcción de un Boulevard	La Pitahaya	L.200,00 0.00		x	X								15%	55%	30%
3	Construcción de caseta para esperar transporte	La Pitahaya	L.150,00 0.00	x	X									15%	55%	30%

*Municipalidad de Soledad El Paraíso*  
*Plan de Desarrollo Municipal 2020-2028*

4	Construcción de Salón Comunal	La Pitahaya	L.300,00 0.00							x			15%	55%	30%
5	Pavimentación de carretera	La Pitahaya	L.500,00 0.00	x	x	x	x	x	x	x	x	x	15%	55%	30%
3	Ampliación de electrificación y reparación del alumbrado publico	Colonia Ezequiel Casco	L.80,000 .00		x								15%	55%	30%
1	Construcción de puente de acceso a la colonia Ezequiel Casco	Colonia Ezequiel Casco	L.150,00 0.00					x					15%	55%	30%
3	Compra de terreno y construcción de salón Comunal	Colonia Ezequiel Casco	L.300,00 0.00							x			15%	55%	30%
2	Construcción de jardín de niños	Colonia Ezequiel Casco	L.200,00 0.00						X				15%	55%	30%
2	Construcción de huellas	Cerro Bonito	L.200,00 0.00			x							15%	55%	30%
3	Reconstrucción de salón comunal	Cerro Bonito	L.150,00 0.00	x	x								15%	55%	30%
4	Mejoramamiento de centro educativo	Cerro Bonito	L.100,00 0.00	x	X								15%	55%	30%
5	Compra de terreno para cementerio	Cerro Bonito	L.500,00 0.00					x					15%	55%	30%
1	Mejoramamiento de cancha de futbol	Cerro Bonito	L.150,00 0.00	x	x								15%	55%	30%
1	Construcción de caja puente	Matapalo	L.200,00 0.00							x			15%	55%	30%
2	Pavimentación de carreteras	Matapalo	L.200,00 0.00	x	x	x	x	x	x	x	x	X	15%	55%	30%
3	Mejoramamiento de salón comunal	El Matapalo	L.200,00 0.00							x			15%	55%	30%



*Municipalidad de Soledad El Paraíso*  
*Plan de Desarrollo Municipal 2020-2028*

4	Reparación de alumbrado publico	El Matapalo	L.250,00 0.00	x	X	x	x	x	x	x	x	x	x	15%	55%	30%
5	Construcción de un boulevard en la entrada a la comunidad	El Matapalo	L.150,00 0.00						x					15%	55%	30%
5	Construcción de cancha de futbol	El Matapalo	L.150,00 0.00		x	x								15%	55%	30%
1	Construcción de cerca del centro educativo	Las Marías	L.250,00 0.00	x										15%	55%	30%
2	Mejoramiento de salón comunal	Las Marías	L.30,000 .00		x									15%	55%	30%
3	Construcción de huellas	Las Marías	L.100,00 0.00					x						15%	55%	30%
4	Compra de terreno para cementerio	Las Marías	L.100,00 0.00						x					15%	55%	30%
5	Construcción de centro de salud	Las Marías	L.80,000 .00							x				15%	55%	30%
5	Compra de terreno para cancha de futbol	Las Marías	L.150,00 0.00		x	X								15%	55%	30%
2	Construcción de templo católico	La Culebra y El Tamarindo	L.200,00 0.00			x								15%	55%	30%
3	Construcción de salón comunal	El Tamarindo	L.200,00 0.00								x			15%	55%	30%
1	Construcción de caja puente	La Culebra	L.200,00 0.00					x						15%	55%	30%
4	Reparación de salón de comunal	La Culebra	L.150,00 0.00	x	x								X	15%	55%	30%
5	Construcción de cancha de futbol	La Culebra	L.150,00 0.00	X										15%	55%	30%
1	Reconstrucción de salón comunal	El Tapiado	L.200,00 0.00				x							15%	55%	30%

*Municipalidad de Soledad El Paraíso*  
*Plan de Desarrollo Municipal 2020-2028*

2	Mejoramiento de puente	El Tapiado	L.200,00 0.00							x				15%	55%	30%
4	Construcción de pilas para lavar paste	Agua Dulce, El Portillo y El Tapiado	L.70,000 .00		X									15%	55%	30%
3	Construcción de carretera	El Portillo de Agua Dulce	L.200,00 0.00	X	x	x	x	x	x	x	x	x	x	15%	55%	30%
4	Construcción de cancha de futbol	El Tapiado	L.150,00 0.00	X	X									15%	55%	30%
5	Reparación de campo	Portillo de Agua Dulce	L.100,00 0.00	X	X									15%	55%	30%
3	Mejoramiento de alumbrado publico	Rodeito La Paz, Huerta Vieja, Loma Quemada, El Capulín y El Hatillo	L.170,00 0.00	X	x	x	x	x	x	x	x	X		15%	55%	30%
4	Mejoramiento de centro educativo	El Hatillo	L.150,00 0.00		x									15%	55%	30%
2	Construcción de centro comunal	El Tapiado	L.150,00 0.00									X		15%	55%	30%
3	Compra de terreno para cementerio	Rodeito La Paz, Huerta Vieja, Loma Quemada, El Capulín y El Hatillo	L.150,00 0.00							x				15%	55%	30%

*Municipalidad de Soledad El Paraíso*  
*Plan de Desarrollo Municipal 2020-2028*

3	Mejoramiento de centro educativo	El Llano	L.100,00 0.00									X		15%	55%	30%
2	Mejoramiento de iglesia evangélica	El Llano	L.150,00 0.00		x									15%	55%	30%
1	Mejoramiento de salón comunal	El Llano	L.200,00 0.00					x						15%	55%	30%
3	Mejoramiento de camino real	El Cacauhillo	L.150,00 0.00		x									15%	55%	30%
4	Construcción de cancha de futbol	El Llano	L.100,00 0.00							x				15%	55%	30%
1	Compra de terreno y construcción de salón comunal	La Albahaca	L.300,00 0.00							x				15%	55%	30%
2	Ampliación del puente de la comunidad	La Albahaca	L.150,00 0.00										x	15%	55%	30%
3	Construcción de carretera para la comunidad de La Pilas	Las Pilas	L.300,00 0.00	X	x									15%	55%	30%
4	Mejoramiento de alumbrado publico	La Albahaca, Las Pilas, Terrero, Guasimos y Potrerillo	L.50,000 .00	X	x	x	x	x	x	x	x	X		15%	55%	30%
1	Construcción de caja puente	La Ceiba, Las Casillas y El Castaño	L.200,00 0.00			x								15%	55%	30%
2	Reparación de escuela	La Ceiba	L.80,000 .00		x									15%	55%	30%
3	Reparación de alumbrado publico	La Ceiba y Las Casillas	L.80,000 .00	X	x	x	x	x	x	x	x	X		15%	55%	30%

*Municipalidad de Soledad El Paraíso*  
*Plan de Desarrollo Municipal 2020-2028*

4	Reparación de templo católico	La Ceiba	L.70,000 .00		X									15%	55%	30%
5	Construcción de carretera	El Castaño	L.200,00 0.00									x		15%	55%	30%
1	Mejoramiento y pavimentación de carretera	Barrio El Plan	L.300,00 0.00	X										15%	55%	30%
2	Construcción de proyecto de electrificación	El Nacascolo	L.150,00 0.00	X	X									15%	55%	30%
3	Mejoramiento de alumbrado publico	Barrio El Plan	L.30,000 .00	X	x	x	x	x	x	x	x	X		15%	55%	30%
4	Construcción de alcantarilla	Barrio El Plan	L.60,000 .00		X									15%	55%	30%
5	Construcción de salón comunal	Barrio El Plan	L.150,00 0.00								X			15%	55%	30%

*Municipalidad de Soledad El Paraíso*  
*Plan de Desarrollo Municipal 2020-2028*

**PROYECTOS DE INFRAESTRUCTURA SOCIAL PRIORIZADOS DE LA ZONA N° 4**

Departamento: El paraíso Municipio: Soledad Fecha de aprobación: \_\_\_\_\_ Eje temático: Turismo

ORDEN DE PRIORIDAD	NOMBRE DEL PROYECTO	Aldea, Caserío, Barrio o Colonia/ Intercomunitario	COSTO TOTAL	AÑOS DE EJECUCION							FINANCIAMIENTO			
				20	21	22	23	24	25	26	27	LOCAL	MUNICIPAL	EXTERNO
1	Construcción de estadio Municipal	Soledad	L.500,00 0.00	x	x	x	x	x	X			15%	55%	30%
2	Construcción de parque infantil	Soledad Centro	L.200,00 0.00			x						15%	55%	30%
1	Construcción de parque matapalo	Soledad Centro	L.150,00 0.00					x				15%	55%	30%
1	Adquisición y construcción de centro turístico La Sirena	El Llano	L.150,00 0.00								x	15%	55%	30%

*Municipalidad de Soledad El Paraíso*  
*Plan de Desarrollo Municipal 2020-2028*

**PROYECTOS ZONALES AMBIENTALES DE LA ZONA N° 1**

Departamento: El paraíso Municipio: Soledad Fecha de aprobación: \_\_\_\_\_ Eje temático: Medio Ambiente

ORDEN DE PRIORIDAD	NOMBRE DEL PROYECTO	Aldea, Caserío, Barrio o Colonia/ Intercomunitario	COSTO TOTAL	AÑOS DE EJECUCION										FINANCIAMIENTO		
				20	21	22	23	24	25	26	27	28	LOCAL	MUNICIPAL	EXTERNO	
1	Reforestación	Toda la zona N° 1	L.400,00 0.00	x	x	x	x	x	x	x	x	x	x	15%	55%	30%

*Municipalidad de Soledad El Paraíso*  
*Plan de Desarrollo Municipal 2020-2028*

**PROYECTOS ZONALES AMBIENTALES DE LA ZONA N° 2**

Departamento: El paraíso Municipio: Soledad Fecha de aprobación: \_\_\_\_\_ Eje temático: Medio Ambiente

ORDEN DE PRIORIDAD	NOMBRE DEL PROYECTO	Aldea, Caserío, Barrio o Colonia/ Intercomunitario	COSTO TOTAL	AÑOS DE EJECUCION										FINANCIAMIENTO		
				20	21	22	23	24	25	26	27	28	LOCAL	MUNICIPAL	EXTERNO	
1	Reforestación	Toda la zona N° 2	L.300,000.00	X	X	X	X	X	X	X	X	X	X	15%	55%	30%
2	Construcción de reservorios	El Platanar, Las Joyas, Las Mesillas N° 1 Y N° 2	L.200,000.00	x	x									15%	55%	30%

*Municipalidad de Soledad El Paraíso*  
*Plan de Desarrollo Municipal 2020-2028*

**PROYECTOS ZONALES AMBIENTALES DE LA ZONA N° 3**

Departamento: El paraíso Municipio: Soledad Fecha de aprobación: \_\_\_\_\_ Eje temático: Medio Ambiente

ORDEN DE PRIORIDAD	NOMBRE DEL PROYECTO	Aldea, Caserío, Barrio o Colonia/ Intercomunitario	COSTO TOTAL	AÑOS DE EJECUCION										FINANCIAMIENTO		
				20	21	22	23	24	25	26	27	28	LOCAL	MUNICIPAL	EXTERNO	
1	Reforestación	Toda la zona N° 3	L.500,00 0.00	x	x	x	x	x	x	x	x	x	x	15%	55%	30%



**PROYECTOS ZONALES AMBIENTALES DE LA ZONA N° 4**

**Departamento:** El paraíso **Municipio:** Soledad **Fecha de aprobación:** \_\_\_\_\_ **Eje temático:** Medio Ambiente

ORDEN DE PRIORIDAD	NOMBRE DEL PROYECTO	Aldea, Caserío, Barrio o Colonia/ Intercomunitario	COSTO TOTAL	AÑOS DE EJECUCION										FINANCIAMIENTO		
				20	21	22	23	24	25	26	27	28	LOCAL	MUNICIPAL	EXTERNO	
1	Recolección de basura y construcción de crematorio municipal	Soledad Centro	L.150,00 0.00	x	x	x	x	x	x	x	x	x	X	15%	55%	30%
2	Construcción de lagunas de oxigenación	Soledad Centro	L.100,00 0.00						x					15%	55%	30%
1	Construcción de lagunas de oxigenación	Colonia Ezequiel Casco	L.100,00 0.00					x						15%	55%	30%
1	Reforestación fuente de agua	El Matapalo	L.50,000 .00	x	x									15%	55%	30%
1	Reforestación	Toda la Zona N° 4	L.300,00 0.00	x	x	x	x	x	x	x	x	x	x	15%	55%	30%
1	Reforestación de fuente de agua	Las Marías	L.70,000 .00	x	x	x	x	x	x	x	x	x	x	15%	55%	30%
1	Reforestación y Delimitación de fuente de agua San Diego	La Albahaca	L.100,00 0.00	x	X									15%	55%	30%

# PLAN DE INVERSION ANUAL



**SECRETARÍA DE DERECHOS HUMANOS, JUSTICIA, GOBERNACIÓN Y DESCENTRALIZACIÓN**

**Dirección General de Fortalecimiento Municipal (DGFM)**



**PLAN DE INVERSIÓN PACTO MUNICIPAL**

DEPARTAMENTO : EL PARAISO

MUNICIPIO : SOLEDAD

AÑO:2020

Nº	Nº de Proyecto	Código/Objeto del Gasto	Nombre del Proyecto	Ubicación Exacta del Proyecto		Presupuesto Aprobado	Ejecución Trimestral				Fondos Utilizados	
				Urbano	Rural		I	II	III	IV	Propios	Transferencias
				Barrio / Colonia	Aldea / Caserio							
1	2	3	4	5	6	7	8	9	10	11	12	13
<b>VIDA MEJOR</b>												
1			<u>SECTOR DE SALUD</u>									
	1.1	461	Mejoramiento de Centro de salud.		Rodeito San Diego.	50,000.00	50,000.00	0.00	0.00	0.00	0.00	50,000.00
	1.2	461	Mejoramiento de Centro de salud.		Santo Domingo.	50,000.00	50,000.00	0.00	0.00	0.00	0.00	50,000.00
	1.3	461	Reparacion de centro de salud.		El Victoriano	50,000.00	0.00	50,000.00	0.00	0.00	0.00	50,000.00

*Municipalidad de Soledad El Paraíso*  
*Plan de Desarrollo Municipal 2020-2028*

1.4	581	Campañas de higiene para prevenir enfermedades		Santo Domingo, San Diego, Soledad centro, San Marcos, Las Marias, La Paz, La Victoria Y Los Alpes	30,000.00	0.00	30,000.00	0.00	0.00	0.00	30,000.00
1.5	581	Dotacion de medicamento y equipo medico a centros de salud.		Santo Domingo, San Diego, Soledad centro, San Marcos, Las Marias, La Paz, La Victoria Y Los Alpes	50,000.00	50,000.00	0.00	0.00	0.00	0.00	50,000.00
1.6	581	Creacion de una farmacia comunitaria		Matapalo	20,000.00	0.00	0.00	0.00	20,000.00	0.00	20,000.00
1.7	581	Reforestacion, limpieza y conservacion de suelo del bosque.		Santo Domingo, San Diego, Soledad centro, San Marcos, Las Marias, La Paz, La Victoria Y Los Alpes	60,000.00	0.00	40,000.00	20,000.00	0.00	0.00	60,000.00
1.8	581	Pago al CESAMO.	Soledad Centro	cesamo	148,000.00	148,000.00	0.00	0.00	0.00	0.00	148,000.00
1.9		para vehiculos de salud	Soledad Centro		64,147.35	64,147.35	0.00	0.00	0.00	0.00	64,147.35
1.1	581	Impementacion de tren de basura	Soledad Centro		50,000.00	50,000.00	0.00	0.00	0.00	0.00	50,000.00
1.11	469	Constrccion de Sanitarios.		Santo Domingo, San Diego, Soledad centro, San Marcos, Las Marias, La Paz, La Victoria Y Los Alpes	200,000.00	100,000.00	100,000.00	0.00	0.00	0.00	200,000.00
1.12	469	Construccion de pilas.		Santo Domingo, San Diego, Soledad centro, San Marcos, Las Marias, La Paz, La Victoria Y Los Alpes	180,000.00	100,000.00	80,000.00	0.00	0.00	0.00	180,000.00
1.13	469	Construccion de crematorio municipal.		Cuesta de Los Indios	60,000.00	60,000.00	0.00	0.00	0.00	0.00	60,000.00
1.14	469	Construccion de basureros publicos		Santo Domingo, San Diego, Soledad centro, San Marcos, Las Marias, La Paz, La Victoria Y Los Alpes	60,000.00	0.00	60,000.00	0.00	0.00	0.00	60,000.00
1.15	469	Construccion de basureros o crematorios.		Las Marias	50,000.00	50,000.00	0.00	0.00	0.00	0.00	50,000.00
		<b>SUB TOTAL</b>			<b>1,122,147.35</b>	<b>722,147.35</b>	<b>360,000.00</b>	<b>20,000.00</b>	<b>20,000.00</b>	<b>0.00</b>	<b>1,122,147.35</b>

*Municipalidad de Soledad El Paraíso*  
*Plan de Desarrollo Municipal 2020-2028*

2			<b>SECTOR EDUCACIÓN</b>								
	2.1	461	Mejoramiento de centro Basico Cristobal Colon.	Santo Domingo	50,000.00	0.00	50,000.00	0.00	0.00	0.00	50,000.00
	2.2	461	Mejoramiento de la escuela Roberto Suazo Cordova	El Guajiniquil #2	50,000.00	0.00	0.00	50,000.00	0.00	0.00	50,000.00
	2.3	461	Mejoramiento de escuela Republica de Brasil	Las Flores	50,000.00	50,000.00	0.00	0.00	0.00	0.00	50,000.00
	2.4	461	Mejoramiento de centro Basico Enesto Fiallos	El Naranjo	50,000.00	0.00	50,000.00	0.00	0.00	0.00	50,000.00
	2.5	461	Mejoramiento de centro educativo (PROHECO) Diamantina Diaz.	Los Chaguities	50,000.00	0.00	0.00	0.00	50,000.00	0.00	50,000.00
	2.6	461	Mejoramiento de la escuela Manuel Bonilla	Cerro Bonito	50,000.00	50,000.00	0.00	0.00	0.00	0.00	50,000.00
	2.7	461	Mejoramiento de la escuela Jose Trinidad Reyes	El Portillo Blanco	50,000.00	50,000.00	0.00	0.00	0.00	0.00	50,000.00
	2.8	461	Mixta.	Las Marias	50,000.00	50,000.00	0.00	0.00	0.00	0.00	50,000.00
		581	Dotacion de material didactico para centros educativos	Santo Domingo, San Diego, Soledad centro, San Marcos, Las Marias, La Paz, La Victoria Y Los Alpes	50,000.00	50,000.00	0.00	0.00	0.00	0.00	50,000.00
		581	Dotacion de utiles escolares para etudiantes	Diego, Soledad centro, San Marcos, Las Marias, La Paz, La Victoria Y Los Alpes	50,000.00	50,000.00	0.00	0.00	0.00	0.00	50,000.00
		581	Apotes economicos para cubrir gastos de educacion	Santo Domingo, San Diego, Soledad centro, San Marcos, Las Marias, La Paz, La	70,000.00	70,000.00	0.00	0.00	0.00	0.00	70,000.00
			<b>SUB TOTAL</b>		<b>570,000.00</b>	<b>370,000.00</b>	<b>100,000.00</b>	<b>50,000.00</b>	<b>50,000.00</b>	<b>0.00</b>	<b>570,000.00</b>
3			<b>SECTOR VIVIENDA</b>								
	3.1	463	Construccion y mejoramiento de techos viviendas	Santo Domingo, San Diego, Soledad centro, San Marcos, Las Marias, La Paz, La Victoria Y Los Alpes	900,000.00	0.00	500,000.00	400,000.00	0.00	0.00	900,000.00
			Construccion de pisos en viviendas	Santo Domingo, San Diego, Soledad centro, San Marcos, Las Marias, La Paz, La Victoria Y Los Alpes	600,000.00	400,000.00	200,000.00	0.00	0.00	0.00	600,000.00
			Repello de viviendas	Santo Domingo, San Diego, Soledad centro, San Marcos, Las Marias, La Paz, La Victoria Y Los Alpes	500,000.00	0.00	200,000.00	300,000.00	0.00	0.00	500,000.00
			Electrificacion de viviendas	Santo Domingo, San Diego, Soledad centro, San Marcos, Las Marias, La Paz, La Victoria Y Los Alpes	200,000.00	0.00	0.00	200,000.00	0.00	0.00	200,000.00
			<b>SUB TOTAL</b>		<b>2,200,000.00</b>	<b>400,000.00</b>	<b>900,000.00</b>	<b>900,000.00</b>	<b>0.00</b>	<b>0.00</b>	<b>2,200,000.00</b>

*Municipalidad de Soledad El Paraíso*  
*Plan de Desarrollo Municipal 2020-2028*

4			<b>SECTOR SANEAMIENTO</b>									
		464	Construccion de proyecto de agua potable.		Ojo de Agua,San Marcos y la Ceibita San Marcos.	500,000.00	500,000.00	0.00	0.00	0.00	0.00	500,000.00
		464	Construccion de proyecto de agua potable.		Lagunetas	200,000.00	200,000.00	0.00	0.00	0.00	0.00	200,000.00
		464	Construccion de cerca de fuede de agua		El Bajio	50,000.00	50,000.00	0.00	0.00	0.00	0.00	50,000.00
		464	Mejoramiento del sistema de agua potable.		Plan Grande.	50,000.00	0.00	50,000.00	0.00	0.00	0.00	50,000.00
		464	Mejoramiento del sistema de agua potable		La Victoria,Mal Paso y Dulce Nombre	100,000.00	0.00	0.00	100,000.00	0.00	0.00	100,000.00
		464	Mejoramiento de proyecto agua potable		Los Aguileras #1	100,000.00	0.00	0.00	0.00	100,000.00	0.00	100,000.00
		464	Mejoramiento de agua potable	Colonia Esequiel Casco		50,000.00	50,000.00	0.00	0.00	0.00	0.00	50,000.00
		464	Mejoramiento de agua potable		Cerro Bonito	50,000.00	0.00	0.00	50,000.00	0.00	0.00	50,000.00
		464	Perforacion de pozos		Rodeito La Paz	80,000.00	80,000.00	0.00	0.00	0.00	0.00	80,000.00

*Municipalidad de Soledad El Paraíso*  
*Plan de Desarrollo Municipal 2020-2028*

		464	Construccion del sistema de agua potable		Capulin,El Rodeito y Huerta Vieja.	150,000.00	0.00	0.00	100,000.00	50,000.00	0.00	150,000.00
		464	Costruccion del sistema agua potable		Guajiniquil #1	100,000.00	100,000.00	0.00	0.00	0.00	0.00	100,000.00
		464	Mejoramiento de agua potable		El Hatillo	50,000.00	0.00	0.00	0.00	50,000.00	0.00	50,000.00
		464	Mejoramiento de agua potable		La Albahaca	50,000.00	0.00	50,000.00	0.00	0.00	0.00	50,000.00
		464	Mejoramiento de agua potable	Soledad Centro		100,000.00	100,000.00	0.00	0.00	0.00	0.00	100,000.00
		464	Mejoramento proyecto de agua potable	B°El Plan		50,000.00	50,000.00	0.00	0.00	0.00	0.00	50,000.00
		464	Reforestacion de fuente de agua		Quebrada Arriba	20,000.00	0.00	20,000.00	0.00	0.00	0.00	20,000.00
		464	Reforestacion y Delimitacion de la microcuenca San Diego		Albahaca.	50,000.00	0.00	0.00	50,000.00	0.00	0.00	50,000.00
		464	Reforestacion de agua potable		Matapalo	20,000.00	0.00	0.00	20,000.00	0.00	0.00	20,000.00
			SUB TOTAL			1,770,000.00	1,130,000.00	120,000.00	320,000.00	200,000.00	0.00	1,770,000.00
5			<b>SECTOR NIÑEZ Y ADOLESCENCIA</b>									
	4.1	573	Apoyo con capacitaciones para niñez y juventud	Soledad Centro		30,000.00	0.00	10,000.00	10,000.00	10,000.00	0.00	30,000.00
	4.2	573	<u>Pago a la encargada de la oficina de la niñez y juventud</u>	Soledad Centro		48,000.00	48,000.00	0.00	0.00	0.00	0.00	48,000.00
		573	<u>Ayudas Sociales</u>		Santo Domingo, San Diego, Soledad centro, San Marcos, Las Marias, La Paz, La Victoria Y Los Alpes	60,000.00	60,000.00	0.00	0.00	0.00	0.00	60,000.00
		573	<u>Bonos a niños especiales y discapacitados</u>		Santo Domingo, San Diego, Soledad centro, San Marcos, Las Marias, La Paz, La Victoria Y Los Alpes	80,000.00	80,000.00	0.00	0.00	0.00	0.00	80,000.00
			SUB TOTAL			218,000.00	188,000.00	10,000.00	10,000.00	10,000.00	0.00	218,000.00

*Municipalidad de Soledad El Paraíso*  
*Plan de Desarrollo Municipal 2020-2028*

6			<b>SECTOR ATENCION A LA MUJER</b>									
	5.1	573	Apoyo con capacitaciones para la mujer	Soledad Centro		40,000.00	10,000.00	10,000.00	10,000.00	10,000.00	0.00	40,000.00
		573	Creacion de micro-empresas para mujeres (panaderias, reposteria, tortilleria, visuteria y corte y confeccion).		Santo Domingo, San Diego, Soledad centro, San Marcos, Las Marias, La Paz, La Victoria Y Los Alpes	80,000.00	80,000.00	0.00	0.00	0.00	0.00	80,000.00
		573	Apoyo con huertos familiares a mujeres		Santo Domingo, San Diego, Soledad centro, San Marcos, Las Marias, La Paz, La Victoria Y Los Alpes	30,000.00	30,000.00	0.00	0.00	0.00	0.00	30,000.00
	5.2	573	Pago a la encargada de la oficina de la mujer	Soledad Centro		60,000.00	60,000.00	0.00	0.00	0.00	0.00	60,000.00
		573	Bono a personas especiales, discapacitados y tercera edad		Santo Domingo, San Diego, Soledad centro, San Marcos, Las Marias, La Paz, La Victoria Y Los Alpes	230,000.00	230,000.00	0.00	0.00	0.00	0.00	230,000.00
		573	Ayudas Sociales		Santo Domingo, San Diego, Soledad centro, San Marcos, Las Marias, La Paz, La Victoria Y Los Alpes	400,000.00	400,000.00	0.00	0.00	0.00	0.00	400,000.00
			<b>SUB TOTAL</b>			<b>840,000.00</b>	<b>810,000.00</b>	<b>10,000.00</b>	<b>10,000.00</b>	<b>10,000.00</b>	<b>0.00</b>	<b>840,000.00</b>
<b>POR LA PAZ</b>												
7.00			<b>SECTOR CULTURA</b>									
			Apoyo a las ferias patronales del municipio		Santo Domingo, San Diego, Soledad centro, San Marcos, Las Marias, La Paz, La Victoria Y Los Alpes	270,084.20	100,000.00	100,000.00	70,084.20	0.00	0.00	270,084.20
			<b>SUB TOTAL</b>			<b>270,084.20</b>	<b>100,000.00</b>	<b>100,000.00</b>	<b>70,084.20</b>	<b>0.00</b>	<b>0.00</b>	<b>270,084.20</b>



*Municipalidad de Soledad El Paraíso*  
*Plan de Desarrollo Municipal 2020-2028*

8			<b>SECTOR DEPORTES</b>								0.00	
	7.1	467	Construccion de parque Recreativo.		El Rodeito San Diego	200,000.00	200,000.00	0.00	0.00	0.00	0.00	200,000.00
	7.2	411	Compra de terreno para construccion de futbol.		El Guayabal.	50,000.00	0.00	0.00	0.00	50,000.00	0.00	50,000.00
	7.3	467	Construccion de estadio municipal	Soledad Centro		650,000.00	650,000.00	0.00	0.00	0.00	0.00	650,000.00
	7.4	467	Mejoramiento de cancha de futbol.		Cerro Bonito	50,000.00	50,000.00	0.00	0.00	0.00	0.00	50,000.00
	7.5	467	Construccion de canch de futbol.		El Tapeado	50,000.00	0.00	0.00	0.00	50,000.00	0.00	50,000.00
	7.6	467	Reparacion de campo de futbol.		Portillo de Agua Dulce	80,000.00	0.00	0.00	0.00	80,000.00	0.00	80,000.00
			Mejoramiento de centro turistico		Lagunetas	100,000.00	100,000.00	0.00	0.00	0.00	0.00	100,000.00
			Construccion centro turistico e	Soledad Centro		500,000.00	500,000.00	0.00	0.00	0.00	0.00	500,000.00
			Dotacion de implementos deportivos para jovenes.		Santo Domingo, San Diego, Soledad centro, San Marcos, Las Marias, La Paz, La Victoria Y Los Alpes	150,000.00	0.00	0.00	150,000.00	0.00	0.00	150,000.00
			<b>SUB TOTAL</b>			<b>1,830,000.00</b>	<b>1,500,000.00</b>	<b>0.00</b>	<b>150,000.00</b>	<b>180,000.00</b>	<b>0.00</b>	<b>1,830,000.00</b>
9			<b>SECTOR PARTICIPACION CIUDADANA</b>									
	8.1	573	Apoyo a la tercera edad		Santo Domingo, San Diego, Soledad centro, San Marcos, Las Marias, La Paz, La Victoria Y Los Alpes	300,000.00	300,000.00	0.00	0.00	0.00	0.00	300,000.00
		573	Ayudas sociales		Santo Domingo, San Diego, Soledad centro, San Marcos, Las Marias, La Paz, La Victoria Y Los Alpes	300,000.00	300,000.00	0.00	0.00	0.00	0.00	300,000.00
			<b>SUB TOTAL</b>			<b>600,000.00</b>	<b>600,000.00</b>	<b>0.00</b>	<b>0.00</b>	<b>0.00</b>	<b>0.00</b>	<b>600,000.00</b>

*Municipalidad de Soledad El Paraíso*  
*Plan de Desarrollo Municipal 2020-2028*

10			<b>SECTOR PRESERVACIÓN DEL PATRIMONIO</b>									
	9.1					0.00	0.00	0.00	0.00	0.00	0.00	0.00
						0.00	0.00	0.00	0.00	0.00	0.00	0.00
			<b>SUB TOTAL</b>			<b>0.00</b>	<b>0.00</b>	<b>0.00</b>	<b>0.00</b>	<b>0.00</b>	<b>0.00</b>	<b>0.00</b>
11			<b>SECTOR SEGURIDAD</b>									
	10.1	461	Mejoramiento de iglesia catolica.		Los Aguileras #1.	50,000.00	0.00	0.00	0.00	50,000.00	0.00	50,000.00
	10.2	461	iglesia catolica.		El Tejar	50,000.00	0.00	50,000.00	0.00	0.00	0.00	50,000.00
	10.4	461	Mejoramiento de iglesia evangelica.		Santo Domingo	50,000.00	0.00	0.00	0.00	50,000.00	0.00	50,000.00
	10.5	461	transporte.		B°La Pitahaya	50,000.00	0.00	50,000.00	0.00	0.00	0.00	50,000.00
	10.7	461	catolica		Quebrada Arriva	50,000.00	0.00	0.00	50,000.00	0.00	0.00	50,000.00
			Mejoramiento iglesia Rodeito		Rodeito	50,000.00	50,000.00	0.00	0.00	0.00	0.00	50,000.00
	10.8	461	aguas negras.	Soledad Centro		100,000.00	0.00	0.00	0.00	100,000.00	0.00	100,000.00
			Elaboracion de un plan de manejo ambiental		Santo Domingo, San Diego, Soledad centro, San Marcos, Las Marias, La Paz, La Victoria Y Los Alpes	50,000.00	50,000.00	0.00	0.00	0.00	0.00	50,000.00
		aqui	<b>SUB TOTAL</b>			<b>450,000.00</b>	<b>100,000.00</b>	<b>100,000.00</b>	<b>50,000.00</b>	<b>200,000.00</b>	<b>0.00</b>	<b>450,000.00</b>
12			<b>SECTOR DE ELECTRIFICACIÓN</b>									
		481	Mejoramiento de alumbrado publico		Santo Domingo, San Diego, Soledad centro, San Marcos, Las Marias, La Paz, La Victoria Y Los Alpes	30,000.00	0.00	20,000.00	10,000.00	0.00	0.00	30,000.00
		481	Construccion de proyecto electrico.		Rio Las Cañas	100,000.00	0.00	50,000.00	50,000.00	0.00	0.00	100,000.00
		481	const. de proyecto de energia Electrica		Los Quebrachos.	80,000.00	0.00	0.00	0.00	80,000.00	0.00	80,000.00
		481	const. de proyecto de energia Electrica		La Rinconada	100,000.00	0.00	0.00	50,000.00	50,000.00	0.00	100,000.00
		481	electrificcion		Nacascolo	100,000.00	0.00	0.00	100,000.00	0.00	0.00	100,000.00
		481	Ampliacion de proyecto de electrificacion.		El Retiro	100,000.00	0.00	0.00	0.00	100,000.00	0.00	100,000.00
			<b>SUB TOTAL</b>			<b>510,000.00</b>	<b>0.00</b>	<b>70,000.00</b>	<b>210,000.00</b>	<b>230,000.00</b>	<b>0.00</b>	<b>510,000.00</b>

*Municipalidad de Soledad El Paraíso*  
*Plan de Desarrollo Municipal 2020-2028*

PRO-HONDURAS												
14			<u>SECTOR PRODUCTIVIDAD, APOYO A LA PEQUEÑA Y MEDIANA EMPRESA</u>									
			Construccion de represa sobre el rio las cañas.		Rio Las Cañas	370,000.00	370,000.00	0.00	0.00	0.00	0.00	370,000.00
11.1	429		Apoyo al sistema agriola		Santo Domingo, San Diego, Soledad centro, San Marcos, Las Marias, La Paz, La Victoria Y Los Alpes	300,042.10	0.00	0.00	300,042.10	0.00	0.00	300,042.10
11.2	469		Construccion de cerca caja rural.		El Platanar	30,000.00	30,000.00	0.00	0.00	0.00	0.00	30,000.00
			Construccion de cerca caja rural.		Rodeito	30,000.00	30,000.00	0.00	0.00	0.00	0.00	30,000.00
			Implementacion de tecnicas de produccion	Soledad centro	Santo Domingo, San Diego, San Marcos, Las Marias, La Paz, La Victoria Y Los Alpes	60,000.00	0.00	0.00	60,000.00	0.00	0.00	60,000.00
			Apoyo con capital semillay donacion de equipo tecnico para elaboracion de jarcia y hamaca		Santo Domingo, Los Chaguites y Los Flores	100,000.00	0.00	50,000.00	50,000.00	0.00	0.00	100,000.00
			Implementacion de talleres y oficios	Soledad Centro	Santo Domingo, San Diego, San Marcos, Las Marias, La Paz, La Victoria Y Los Alpes	50,000.00	10,000.00	10,000.00	10,000.00	20,000.00	0.00	50,000.00
			Reactivacion de la cooperativa (COVISOL)	Soledad Centro		20,000.00	0.00	0.00	0.00	20,000.00	0.00	20,000.00

*Municipalidad de Soledad El Paraíso*  
*Plan de Desarrollo Municipal 2020-2028*

			Fortalecimiento a caja Rural		El Matapalo	20,000.00	0.00	0.00	20,000.00	0.00	0.00	20,000.00
			Apoyo a agricultores de paste.		Santo Domingo, San Diego, Soledad centro, San Marcos, Las Marias, La Paz, La Victoria Y Los Alpes	100,000.00	0.00	50,000.00	50,000.00	0.00	0.00	100,000.00
			Implementacion de sistema de micro-riego		Santo Domingo, San Diego, Soledad centro, San Marcos, Las Marias, La Paz, La Victoria Y Los Alpes	100,000.00	0.00	100,000.00	0.00	0.00	0.00	100,000.00
			Implementacion de huertos familiares con cultivos locales		Santo Domingo, San Diego, Soledad centro, San Marcos, Las Marias, La Paz, La Victoria Y Los Alpes	50,000.00	0.00	0.00	50,000.00	0.00	0.00	50,000.00
			Construccion de graneros		Santo Domingo, San Diego, Soledad centro, San Marcos, Las Marias, La Paz, La Victoria Y Los Alpes	100,000.00	0.00	0.00	100,000.00	0.00	0.00	100,000.00
			Implementacion de viveros para reforestacion		Santo Domingo, San Diego, Soledad centro, San Marcos, Las Marias, La Paz, La Victoria Y Los Alpes	50,000.00	0.00	50,000.00	0.00	0.00	0.00	50,000.00
			Construccion de lagunas para productores		Santo Domingo, San Diego, Soledad centro, San Marcos, Las Marias, La Paz, La Victoria Y Los Alpes	300,000.00	300,000.00	0.00	0.00	0.00	0.00	300,000.00
						1,680,042.10	740,000.00	260,000.00	640,042.10	40,000.00	0.00	1,680,042.10
15			<b>SECTOR TURISMO</b>									
						0.00	0.00	0.00	0.00	0.00	0.00	0.00
						0.00	0.00	0.00	0.00	0.00	0.00	0.00
			<b>SUB TOTAL</b>			<b>0.00</b>	<b>0.00</b>	<b>0.00</b>	<b>0.00</b>	<b>0.00</b>	<b>0.00</b>	<b>0.00</b>

*Municipalidad de Soledad El Paraíso*  
*Plan de Desarrollo Municipal 2020-2028*

<b>SECTOR INFRAESTRUCTURA</b>												
16			<b>SECTOR RED VIAL</b>									
	16.1	475	Mejoramiento de carreteras		Santo Domingo, San Diego, Soledad centro, San Marcos, Las Marias, La Paz, La Victoria Y Los Alpes	528,000.00	300,000.00	228,000.00	0.00	0.00	0.00	528,000.00
		475	Construccion de carretera		Quebrada Arriba, Pel Boca y Los Cruces.	100,000.00	100,000.00	0.00	0.00	0.00	0.00	100,000.00
	16.2	475	Lorenzo.		San Lorenzo.	100,000.00	100,000.00	0.00	0.00	0.00	0.00	100,000.00
		475	apertura de carretera		Las Casitas	100,000.00	100,000.00	0.00	0.00	0.00	0.00	100,000.00
		475	apertura de carretera		Chaguiton y hatillo	100,000.00	0.00	100,000.00	0.00	0.00	0.00	100,000.00
		475	apertura de carretera		El Carbonal	100,000.00	0.00	0.00	100,000.00	0.00	0.00	100,000.00
		475	Apertura de Carretera hacia la fuente de San Diego		El Tejar	100,000.00	100,000.00	0.00	0.00	0.00	100,000.00	0.00
		475	construccion de pavimento	B <sup>3</sup> La Pitahaya		100,000.00	0.00	0.00	100,000.00	0.00	100,000.00	0.00
			construccion pavimento	B <sup>2</sup> El Plan		100,000.00	0.00	0.00	100,000.00	0.00	100,000.00	0.00
		475	Construccion de carretera		Las Pilas	50,000.00	50,000.00	0.00	0.00	0.00	0.00	50,000.00
		475	Mejoramiento y limpieza de caminos reales.		Las Marias	30,000.00	30,000.00	0.00	0.00	0.00	0.00	30,000.00
		475	Construccion de huellas		lagunetas las marias mesias rodeito alpes cerro bonito santo	100,000.00	0.00	50,000.00	50,000.00	0.00	100,000.00	0.00
		475	apertura de carretera		Guajiniquilito	50,000.00	0.00	0.00	0.00	50,000.00	25,000.00	25,000.00
			<b>SUB TOTAL</b>			<b>1,558,000.00</b>	<b>780,000.00</b>	<b>378,000.00</b>	<b>350,000.00</b>	<b>50,000.00</b>	<b>505,000.00</b>	<b>1,053,000.00</b>

*Municipalidad de Soledad El Paraíso*  
*Plan de Desarrollo Municipal 2020-2028*

17			<u>SECTOR DE EDIFICACIÓN DE BIENES</u> <u>MUNICIPALES</u>									
		461	reconstruccion de salon comunal.		El Victoriano.	72,000.00	0.00	0.00	0.00	72,000.00	0.00	72,000.00
		461	Mejoramiento de edificio Municipal	Soledad Centro		147,037.89	147,037.89	0.00	0.00	0.00	0.00	147,037.89
		461	Publicos.		El Rodeito San Diego.	80,000.00	80,000.00	0.00	0.00	0.00	0.00	80,000.00
		469	Construccion del rastro Municipal	Soledad Centro		50,000.00	50,000.00	0.00	0.00	0.00	0.00	50,000.00
		461	Reconstruccion de salon comunal.		Cerro Bonito.	50,000.00	0.00	0.00	0.00	50,000.00	0.00	50,000.00
			cuota mancomunidad			60,000.00	0.00	0.00	0.00	60,000.00	0.00	60,000.00
			SUB TOTAL			459,037.89	277,037.89	0.00	0.00	182,000.00	0.00	459,037.89
<b>TOTAL PLAN DE INVERSION ANUAL</b>						<b>14,077,311.54</b>	<b>7,717,185.24</b>	<b>2,408,000.00</b>	<b>2,780,126.30</b>	<b>1,172,000.00</b>	<b>505,000.00</b>	<b>13,572,311.54</b>

#### **IV. ORGANIZACIÓN PARA LA GESTIÓN DEL PLAN**

##### **4.1 ORGANIZACIÓN SOCIAL COMUNITARIA**

Actualmente en cada comunidad (barrio, aldea o caserío) existe un Comité de Desarrollo Comunitario que representa la comunidad, este es validado y autorizado legalmente por la municipalidad para realizar gestiones de cualquier índole que amerite la comunidad. Además, es una figura constitucional que aparece validada en la ley de municipalidades.

Adicional al comité de Desarrollo Comunitario, existen en las comunidades una diversidad de organizaciones sociales, gremiales, deportivas, religiosas, etc. Las cuales han tenido muy poca comunicación y coordinación en el tratamiento de problemas e intereses comunes para la comunidad.

A raíz de la implementación de la metodología FOCAL II la comunidad seleccionó algunos representantes de estas organizaciones que pudieran llevar a cabo el proceso de levantamiento de línea base (primera instancia de organización a nivel comunitario), esta misma línea base sirvió de apoyo para la elaboración de los planes de desarrollo comunitario (PDC) y en este proceso se fueron incorporando representantes de diferentes organizaciones. Es necesario mencionar que esta base comunitaria permitió organizar el municipio en cuatro zonas, que son las que contribuyen para estructurar la Instancia Ciudadana Municipal integrada por representantes de los diferentes sectores del municipio (productores, gobierno local, ONG, educación, salud, iglesias, etc.).

El flujo de información entre las comunidades debe ir en función de la misma estructura: instancia ciudadana municipal – zona-comunidad y a la inversa. La municipalidad se convertirá en facilitadora y acompañante de los procesos de desarrollo a través de la Unidad técnica.

## **4.2. ORGANIZACIÓN MUNICIPAL**

La municipalidad tiene su propia forma de organización y administración en base a la ley de municipalidades, cada una de sus unidades organizacionales tiene un objetivo a cumplir y los resultados que se esperan alcanzar anualmente.

Con el proceso FOCAL II, se integra al organigrama municipal la Instancia Ciudadana, la cual se convierte en un brazo de apoyo al gobierno local para la ejecución del plan de desarrollo el cual es coordinado por la unidad técnica municipal y al seno de la instancia se organizan comisiones que corresponden a los sectores productivos, social, infraestructura y ambiental.

## **4.3. PAPEL INSTITUCIONAL**

En primera instancia la institución facilitadora de este proceso es Proyecto de Fortalecimiento de Capacidades Locales FOCAL II, en coordinación con la Unidad Técnica municipal que coordina con las organizaciones gubernamentales y no gubernamentales existentes en la zona.

## **4.4. GESTION DE RECURSOS**

Lo mencionado en el inciso anterior es parte del proceso de gestión de recursos para la ejecución del plan; sin embargo, ello implica, aparte de las ideas programadas con sus presupuestos, la preparación de fichas y perfiles de proyectos, clasificando los mismos según sea su necesidad de financiamiento, hay proyectos que pueden ser ejecutados con recursos locales, otros con apoyo del gobierno local, y otros gestionados a nivel gubernamental y cooperación externa.

Adicional a la socialización del plan se remitirán resúmenes del PDM y de fichas de proyectos a diversos cooperantes, para motivarlos en apoyar la ejecución del plan. Es de recalcar que cada uno de los proyectos tiene un presupuesto aproximado en donde se definen los montos según su costo, incluyendo la contraparte local-comunitaria, lo municipal y lo solicitado al cooperante.

En lo referente a la administración de recursos de inversión, la municipalidad ha ganado suficiente experiencia mediante la ejecución de proyectos, tanto con recursos propios, como recursos adquiridos con el estado (Transferencia), y recursos con cooperantes.



Los recursos financieros actualmente son administrados directamente por la unidad de tesorería municipal conforme a las normas presupuestarias y de procedimientos administrativos, que anualmente son aprobadas por la corporación municipal, conforme a la ley de contratación del estado y las disposiciones del tribunal superior de cuentas, y otras disposiciones normativas.

#### **4.5 PLAN DE COMUNICACIÓN**

La municipalidad dará a conocer los avances tanto en gestión como en ejecución de proyectos a través de cabildos abiertos y reuniones comunitarias.

##### **Objetivo general:**

Mantener informada a la población de la gestión y avances de los proyectos que están contemplados en este plan de desarrollo municipal para que todos los vecinos de este municipio sean partícipes de este proceso.

##### **Objetivos específicos:**

1. Que los pobladores sean beneficiarios con cada uno de estos proyectos y que se empoderen de lo que el plan contempla
2. Lograr compromisos de la sociedad civil, instituciones privadas y organismos cooperantes para la ejecución del PDM.
3. Incidir ante el gobierno central para obtener el apoyo en la ejecución de proyectos.

#### **4.6. VIABILIDAD**

##### **Social**

El proceso de PDM se construye a partir de la preparación de los Planes de Desarrollo Comunitario (PDC), proceso que implicó la preparación de una línea de base comunitaria participativa, la identificación de líderes comunitarios facilitadores, la capacitación de estos líderes en la metodología PDC, la realización de tres a cinco asambleas por comunidad para analizar los resultados de la línea base e identificar ideas de proyectos, la consolidación del plan por el equipo facilitador y sobre esta base

Preparar los planes zonales, el plan plurianual y planes anuales. Por tanto, podemos concluir que el proceso de gestión del PDM y de los PDC tiene una alta viabilidad social porque en el mismo ha existido una participación efectiva de la base social

comunitaria de los líderes y las autoridades municipales, cuestión que pueden corroborarse con los listados y las certificaciones de puntos de acta.

### **Financiero**

Muchos de los proyectos identificados en los PDC son ejecutables con recursos locales, sin necesidad de obtención de recursos externos, más que el compromiso de sus líderes y de sus organizaciones de querer impulsarlos para mejorar las condiciones económicas y sociales comunitarias.

La cantidad de proyectos identificadas en el plan plurianual y en otros que constituyen el banco municipal de proyectos (Planes Zonales y PDC), son demasiados si los comparamos con la disponibilidad financiera local y municipal, por lo que será necesario motivar a la cooperación externa para atraer nuevos recursos al municipio.

### **Técnico**

La mayoría de proyectos son de tipo social, infraestructura y productivo, existe localmente disponibilidad de recurso humano en proceso de capacitación para el desarrollo del mismo.

## **4.7. LIMITANTES Y RIESGOS**

### **LIMITANTES:**

- ❖ La municipalidad no dispone del suficiente recurso humano a nivel técnico que apoye la gestión de los proyectos.
- ❖ A pesar del esfuerzo y ejercicio realizado en proceso de planificación comunitaria, la mayoría de la población no está consiente ni posee una cultura de solidaridad y voluntariado en la ejecución de proyectos comunitarios.
- ❖ Los ingresos corrientes municipales son limitados, lo que afecta el uso de recursos para inversión.
- ❖ No existe una cultura empresarial y hay muy poco recurso humano con formación secundaria en el campo contable administrativo, lo cual afecta los emprendimientos a nivel productivo.

## **RIESGOS:**

- ❖ El sectarismo político afecte en la gestión y ejecución de los proyectos.
- ❖ A pesar del esfuerzo participativo de planificación comunitaria, la mayoría de la población no haya entendido que el plan es una herramienta fundamental para el desarrollo local y las comunidades del municipio.
- ❖ Dificultad de cohesión entre las organizaciones existentes en las comunidades, que afecte la consolidación de una instancia comunitaria que lidere la gestión del PDC y PDM.
- ❖ Que el nuevo gobierno municipal no asuma con responsabilidad la necesidad de promover el desarrollo municipal sobre la base del PDM.
- ❖ Que las instituciones existentes en el municipio no logren concertar apoyo y acciones conjuntas con la municipalidad y las comunidades.

## **V. COSTO Y FINANCIAMIENTO**

Para efectos de ilustración los costos los hemos calculado a tres niveles:

- A nivel de los PDC por cada comunidad
- A nivel de los Planes Zonales
- A nivel del Plan Plurianual

Los dos primeros cálculos tienen el propósito de conocer cuál es el verdadero costo, a precios actuales, para solventar los problemas y demandas que tienen el conjunto de comunidades del municipio, igual podemos decir en lo referente a los planes zonales, este último considerando una priorización con relación al conjunto de los primeros. No obstante, para tener una estimación de los proyectos priorizados a nivel del municipio se ha realizado el cálculo de costos solamente del plan plurianual, por cada eje temático, que representan el conjunto de proyecto priorizados a este nivel sobre la base de los planes zonales.

A continuación, se muestran los resultados:

*Municipalidad de Soledad El Paraíso*  
*Plan de Desarrollo Municipal 2020-2028*

Costos a Nivel de Planes de Desarrollo Comunitario Costos a nivel de Planes  
Zonales Territoriales

<b>PDC N°</b>	<b>NOMBRE DE LA COMUNIDAD</b>	<b>TOTAL PROYECTOS</b>	<b>COSTO POR TODOS LOS PROYECTOS</b>
<b>PDC N°1</b>	Ojo de Agua, Macuelizo, La Cuchilla, Las Trojas, El Zapote, Corral Viejo y El Bajío.	15	L. 2,540,000.00
<b>PDC N° 2</b>	Las Lagunetas, Plan Grande, Guajiniquil #1.	7	L. 1,710,000.00
<b>PDC N°3</b>	San Marcos, San Lorenzo, La Ceiba o La Ceibita, Los Quebrachos y Managua.	8	L. 1,480,000.00
<b>PDC N°4</b>	Mal Paso, Jicarito o La Victoria y Dulce Nombre..	8	L.1,670,000.00
<b>PDC N° 5</b>	El Alto, Rodeíto y Las Cabezas.	13	L.1,735,000.00
<b>PDC N°6</b>	El Platanar, Las Joyas, Las Mesillas N° 1 Y Mesillas N° 2.	8	L.1,230,000.00
<b>PDC N° 7</b>	El Rincón ,Los Hornitos, El Portillo y El Hachero.	5	L. 710,000.00
<b>PDC N° 8</b>	El Retiro, El Portillo Blanco, La Rinconada y La Ceiba.	8	L. 1,130,000.00
<b>PDC N°9</b>	Quebrada Arriba, La Pela Boca y Los Cruz	11	L.2,830,000.00
<b>PDC N° 10</b>	Los Aguleras N° 1	10	L.1,460,000.00
<b>PDC N°11</b>	Santo Domingo Centro	13	L.3,035,000.00
<b>PDC N° 12</b>	El Guayabal	8	L.1,100,000.00

*Municipalidad de Soledad El Paraíso*  
*Plan de Desarrollo Municipal 2020-2028*

<b>PDC N° 13</b>	Los Salinas, Buenos Aires, Las Casitas y Los Rivas.	8	L. 2,440,000.00
<b>PDC N° 14</b>	El Guajiniquil # 2, El Chaguiton, Casa Quemada y Los Hatillos.	7	L.1,020,000.00
<b>PDC N° 15</b>	Las Flores, San Juan, El Carbonal y La Reforma.	9	L. 2,810,000.00
<b>PDC N° 16</b>	El Naranjo, Barreal y Ocotillo.	8	L.1,470,000.00
<b>PDC N° 17</b>	El Victoriano, Aceituno y Carrizal.	11	L.1,510,000.00
<b>PDC N°18</b>	El Tejar y Higuano.	8	L.1,130,000.00
<b>PDC N°19</b>	Rodeo	9	L.1,450,000.00
<b>PDC N°20</b>	Los Lagos y Los Carrascos.	9	L.1,725,000.00
<b>PDC N°21</b>	Los Chagüites y Los Flores	11	L. 1,610,000.00
<b>PDC N°22</b>	Soledad Centro y Arranca Bárbara	14	L. 3,190,000.00
<b>PDC N° 23</b>	La Pitahaya, Las Casas Viejas	10	L. 2,350,000.00
<b>PDC N°24</b>	Colonia Ezequiel Casco y Colonia Covisol	11	L.1,620,000.00
<b>PDC N° 25</b>	Cerro Bonito	10	L. 2,230,000.00
<b>PDC N° 26</b>	Matapalo	20	L. 2,890,000.00
<b>PDC N° 27</b>	Las Marías	11	L. 1,690,000.00
<b>PDC N° 28</b>	La Culebra, El Tamarindo	12	L. 1,800,000.00

*Municipalidad de Soledad El Paraíso*  
*Plan de Desarrollo Municipal 2020-2028*

<b>PDC N° 29</b>	Agua Dulce, El Portillo, El Tapiado	15	L. 2,140,000.00
<b>PDC N° 30</b>	La Paz o Rodeito, Huerta Vieja, Loma Quemada, El Capulín, El Hatillo	17	L. 1,950,000.00
<b>PDC N°31</b>	El Llano, Cacahuillo, Rio de las Casas Abajo, Los Quebrachos	11	L. 1,490,000.00
<b>PDC N°32</b>	La Albahaca, Las Pilas, El Terrero, Los Guasimos y Potrerillos	11	L. 1,490,000.00
<b>PDC N°33</b>	La Ceiba, Cerro Colorado, Las Casillas y El Castaño	8	L. 1,010,000.00
<b>PDC N°34</b>	Barrio El Plan y Nacascolo	9	L. 1,170,000.00

### **Financiamiento del Plan de Inversión Plurianual Según Fuente**

El financiamiento del Plan de Inversión Plurianual, se determinó según la capacidad financiera del municipio analizando su plan de inversión y programando de esta manera para nueve años.

<b>EJE TEMÁTICO</b>	<b>COSTO POR TODOS LOS PROYECTOS</b>
<b>Educación</b>	L. 400,000.00
<b>Salud y Nutrición</b>	L. 650,000.00
<b>Grupos Vulnerables</b>	L. 600,000.00
<b>Seguridad Alimentaria</b>	L. 2,100,000.00
<b>Economía</b>	L. 960,000.00
<b>Vivienda</b>	L. 2,000,000.00
<b>Agua y Saneamiento</b>	L. 9,730,000.00
<b>Infraestructura</b>	L. 28,040,000.00
<b>Turismo</b>	L.2,030,000.00
<b>Medio Ambiente</b>	L.2,270,000.00

<b>LINEA ESTRATEGICA</b>	<b>COSTO POR TODOS LOS PROYECTOS</b>
Municipio económicamente Sostenible	L. 6,100,000.00
Mejor sistema de seguridad alimentaria fortalecido	L. 3,000,000.00
Generación de proyectos de bienestar social promoviendo espacios de participación incluyente y equitativa	L. 15,400,000.00
Asegurando cobertura total de servicios básicos	L. 7,300,000.00
Población educativamente fortalecida con un eficiente servicio de salud	L. 2,100,000.00
Buen manejo de los recursos naturales	L. 1,850,000.00

## **VI.SEGUIMIENTO Y EVALUACION**

### **SEGUIMIENTO**

Describir cada cuanto tiempo, como y que instrumentos vamos a utilizar en el seguimiento del plan. **Eje:** instrumentos contables, encuestas, auditorías, informes, etc.

El concepto de seguimiento consiste en evaluar lo programado vs. lo ejecutado del plan de Desarrollo Municipal de forma participativa. Que permita visualizar el nivel de avance en la ejecución y la reprogramación de actividades.

Para el seguimiento se cuenta con patronatos comunitarios, que su función es velar por la ejecución de este Plan de Desarrollo Municipal. El equipo de la Unidad Técnica Municipal (UTM) junto con otros representantes de la corporación municipal



quienes serán los responsables de analizar semestralmente los avances en la ejecución del plan.

Se cuenta con un plan de inversión anual y plurianual que establece los proyectos planificados que serán ejecutados.

El resumen de estos planes deberá acompañarse de un análisis de limitantes encontradas y recomendaciones que el patronato comunitario presentará a la corporación municipal.

Este informe deberá de ir acompañado de un resumen de la ejecución financiera por cada proyecto preparado por la unidad de tesorería.

## **6.2. EVALUACIÓN**

Cada cuanto tiempo se realizarán ejercicios de evaluación, que instrumentos se utilizarán y quienes participarán. A que instancias mantendrán informados y que mecanismos se utilizarán para mantener informados a las comunidades y población del municipio.

Con apoyo de la unidad técnica municipal preparara indicadores de efecto e impacto por cada proyecto programado. El proceso de evaluación implicara determinar el nivel de efectos e impactos alcanzados en la ejecución de cada proyecto según los objetivos definidos para cada uno de ellos. Debe definirse una valoración por cada indicador correspondiente a cada proyecto a fin de medir el porcentaje de alcance por cada uno y en su totalidad; de esta manera obtendrá los resultados de evaluación de la ejecución del plan. Este ejercicio se realizará anualmente y será presentado a la corporación municipal y en cabildo abierto.

# ANEXOS

## INDICADORES LINEA BASE MUNICIPIO DE SOLEDAD

Indicadores de línea de base	Municipal 2017	
	Cant.	%
Viviendas Encuestadas	1901	100
Población total	8202	100
Población masculina	4136	50.43
Población femenina	4066	49.57
Promedio de personas por vivienda	4	4.31
Población menor de 1 año	87	1.06
Población ubicada en el rango de 1 a 4 años	597	7.28
Población ubicada en el rango de 5 a 6 años	318	3.88
Población ubicada en el rango de 7 a 12 años	1015	12.38
Población ubicada en el rango de 13 a 15 años	584	7.12
Población ubicada en el rango de 16 a 18 años	604	7.36
Población ubicada en el rango de 19 a 23 años	857	10.45
Población ubicada en el rango de 24 a 30 años	765	9.33
Población ubicada en el rango de 31 a 40 años	1000	12.19
Población ubicada en el rango de 41 a 50 años	769	9.38
Población ubicada en el rango de 51 a 64 años	817	9.96
Población ubicada en el rango de 65 años y más	789	9.62
Población en edad de trabajar (PET)	6718	
Población económicamente activa (PEA)	3399	50.6
Población económicamente activa (PEA) ocupada	3675	78.7
Población económicamente activa (PEA) desocupada	724	21.3
Tasa de empleo		
Población económicamente inactiva (PEI)	3319	49.4
Población en que su ocupación es como empleado	5	50
Población en que su ocupación es como empleado sector comercial	0	0
Población en que su ocupación es como empleado sector industrial	0	0
Población en que su ocupación es como empleado sector servicio	5	100
Población en que su ocupación es trabajar por cuenta propia	5	50
Población en que su ocupación es como empleado sector primario	0	0

*Municipalidad de Soledad El Paraíso*  
*Plan de Desarrollo Municipal 2020-2028*

Población en que su ocupación es como empelado sector secundario	0	0
Población en que su ocupación es como empleado sector terciario	5	100
# de empleos generados en cualquier sector productivo	0	0
# promedio de hogares con ingresos diario per cápita menor a \$1	384	20.2
# promedio de hogares con ingresos diario per cápita entre a \$1 y \$2	2	0.11
# promedio de hogares con ingresos diario per cápita mayor a \$2	1513	79.59
# hogares que ingresos les ajusta para alimentarse los 3 tiempos	1622	85.32
# familias que ingresos les ajusta para alimentarse solo 2 tiempos	245	12.89
# familias que los ingresos les ajusta para alimentarse solo 1 tiempo	34	1.79
# familias que reciben remesas	307	16.15
# de hogares que reciben remesas menos de Lps. 1000	68	22.15
# de hogares que reciben remesas menos de Lps. 1001 y 2000	116	37.79
# de hogares que reciben remesas menos de Lps. 2001 en adelante	119	38.76
# de hogares que reciben ingresos menores a Lps. 1000	809	42.56
# de hogares que reciben ingresos entre Lps 1001 y 2000	306	16.1
# de hogares que reciben ingresos entre Lps 2001 y 4000	401	21.09
# de hogares que reciben ingresos entre Lps 4001 y 8000	230	12.1
# de hogares que reciben ingresos entre Lps 8001 y 12000	88	4.63
# de hogares que reciben ingresos entre Lps 12001 y 20000	45	2.37
# de hogares que reciben ingresos entre Lps 20001 y 30000	13	0.68
# de hogares que reciben ingresos entre Lps 30001 y 50000	7	0.37
# de hogares que reciben ingresos mayores que Lps 50001	0	0
# de niños en edad de estudiar	3376	41.16
# de niños en edad escolar que actualmente estudian	1783	52.81
# niños en edad escolar que actualmente no estudian	1593	47.19
# de niños en edad de estudiar	1756	52.01
# de niñas en edad de estudiar	1620	47.99
# de niños que estudian sin edad de estudiar	195	2.38
# de niñas que estudian sin edad de estudiar	217	2.65
# de niños (a) que estudian sin edad de estudiar	412	5.02
# de niños (a) en edad preescolar	187	5.54
# de niños (a) en edad preescolar que estudian	142	75.94
# de niños (a) en edad de estudiar primaria	2264	67.06
# de niños (a) en edad primaria que estudian	1119	49.42
# de niños (a) en edad de estudiar plan básico	561	16.62

*Municipalidad de Soledad El Paraíso*  
*Plan de Desarrollo Municipal 2020-2028*

# de niños (a) que actualmente cursan plan básico	325	57.93
# de niños (a) en edad de estudiar diversificado	305	9.03
# de niños (a) en edad diversificado que estudian	150	49.18
# de jóvenes en edad de estudiar en universidad	59	1.75
# de jóvenes en edad de estudiar en universidad que estudian	47	79.66
<b>Tasas de escolaridad promedio (investigar en centro educativo)</b>		
Población que representa fuerza de trabajo emergente	1188	17.68
Fuerza de trabajo emergente que estudia en secundaria	378	5.63
# de niños (a) en edad preescolar que estudian	142	7.96
# de niños que estudian preescolar	70	49.3
# de niñas que estudian preescolar	72	50.7
# de niños (a) en edad primaria que estudian	1119	62.76
# de niños que estudian primaria	603	53.89
# de niñas que estudian primaria	516	46.11
# de niños (a) que actualmente cursan secundaria (plan básico)	325	18.23
# de niños que estudian secundaria (plan básico)	169	52
# de niñas que estudian secundaria (plan básico)	156	48
# de niños (a) en edad diversificado que estudian	150	8.41
# de niños que estudian diversificado	66	44
# de niñas que estudian diversificado	84	56
# de jóvenes en edad de estudiar en universidad que estudian	47	2.64
# de hombres que estudian universidad	12	25.53
# de mujeres que estudian universidad	35	74.47
# de hombres en edad de trabajar	3389	50.45
# de mujeres en edad de trabajar	3328	49.54
# de hombres que trabajan remunerada mente (ocupación)	2317	34.49
# de mujeres que trabajan remunerada mente (ocupación)	1572	23.4
# de hombres fuerza de trabajo emergente que estudia secundaria	186	2.77
# de mujeres fuerza de trabajo emergente que estudia secundaria	192	2.86
# de madres solteras	315	7.75
# de padres solteros	63	1.52
Tasa de embarazos en adolescentes (PN) (13 a 21 años)(investigar C.S.)	0	0
# de niños menores a 5 años	845	10.3
# de niños muertos menores de 5 años en el 2017	6	0.71
# muertes infantiles por 1000 niños nacidos vivos	0	0
# de partos atendidos durante el año anterior	38	100

*Municipalidad de Soledad El Paraíso*  
*Plan de Desarrollo Municipal 2020-2028*

Total de niños (a) nacidos en el 2017	38	100
# de partos atendidos en centro de salud	1	2.63
# de partos atendidos en materno infantil	0	0
# de partos atendidos en el hospital	34	89.47
# de partos atendidos en clinica privada	2	5.26
# de partos atendidos en otros centros de salud	0	0
# de madres murieron antes del parto durante el año anterior	8	57.14
# de madres murieron durante el parto durante el año anterior	3	21.43
# de madres murieron pos parto durante el año anterior	3	21.43
Tasa de mortalidad materna por cada 1000 partos		368.42
# de personas se enfermaron de Infecciones respiratorias agudas	3731	52.04
# de personas enfermaron de dengue clásico	363	5.06
# de personas se enfermaron de paludismo	13	0.18
# de personas se enfermaron de dengue hemorrágico	15	0.21
# de personas se enfermaron de Chagas	14	0.20
# de personas se enfermaron de ZIKA	70	0.98
# de personas que se enfermaron de Chicunguya	1166	16.26
# de personas que se enfermaron de Hipertensión Arterial	559	7.80
# de personas se enfermaron de Diabetes	141	1.97
# de personas se enfermaron de Asma Bronquial	102	1.42
# de personas se enfermaron de Epilepsia	16	0.22
# de personas se enfermaron de Neumonía	129	1.80
# de personas se enfermaron de consumo de Alcohol	40	0.56
# de personas se enfermaron de drogas	1	0.01
# de personas se enfermaron de tuberculosis	8	0.11
# de personas se enfermaron de Cáncer	7	0.10
# de personas se enfermaron de Diarreas	408	5.69
# de personas se enfermaron de la piel	215	3
# de niños con discapacidad	171	2.39
# de viviendas con servicio de agua de pozo propio	287	15.10
# de viviendas con servicio de agua domiciliar de pozo comunal	553	29.09
# de viviendas con servicio de acarrea agua de rio o quebrada	71	3.73
# de viviendas con servicio de agua domiciliar con acueducto	877	46.13
# de viviendas con servicio de agua llave publica/fuente	350	18.41
# de viviendas con servicio de reservorio de agua lluvia	89	4.68
# de viviendas con servicio de inodoro o servicio sanitario	811	42.66

*Municipalidad de Soledad El Paraíso*  
*Plan de Desarrollo Municipal 2020-2028*

# de viviendas con servicio de letrina de fosa simple	354	18.62
# de viviendas con servicio de letrina de fosa séptica	1023	53.81
# de viviendas con servicio de uso de letrina	1403	73.80
# de viviendas con servicio de recolección de basura	440	23.15
# de viviendas con servicio de aseo de calles	303	15.94
# de viviendas con servicio de Energía eléctrica domiciliar	1631	85.80
# de viviendas con servicio de teléfono (HONDUTEL)	17	0.89
# de viviendas con servicio de teléfono ( Celular móvil o fijo)	1441	75.80
# de viviendas con servicio de alumbrado público	1431	75.28
# de viviendas con servicio mantenimiento de calles	377	19.83
# total de viviendas y edificaciones	1901	100
# de edificaciones públicas y privadas	101	100
# de viviendas	1975	100
# de viviendas desocupadas	74	3.75
# de viviendas ocupadas	1901	96.25
# de viviendas construidas de adobe	1614	84.9
# de viviendas construidas de bloque	147	7.73
# de viviendas construidas de ladrillo	74	3.89
# de viviendas construidas de bahareque	54	2.84
# de viviendas construidas de madera	10	0.53
# de viviendas construidas de desperdicios	2	0.11
# de viviendas construidas de yugua	0	0
# de familias con vivienda propia totalmente pagada	1742	91.64
# de familias con vivienda propia pagando	1	0.05
# de familias alquilando vivienda	22	1.16
# de familias con vivienda cedida o prestada	1.36	7.15
# de familias con vivienda propia pagada y dominio pleno	266	15.27
# de familias con vivienda propia pagada y dominio útil	1452	83.35
# de familias con vivienda propia pagada y dominio ocupacional	9	0.52
# de familias con vivienda propia pagada y dominio posesión	15	0.86
# de viviendas que no tienen repello	1040	54.71
# de vivienda que no tiene repello externo	54	5.19
# de vivienda que no tiene repello interno	36	3.46
# de viviendas sin repello ambos lados	950	91.35
# de viviendas con piso de tierra	303	15.94
# de vivienda sin cielo falso	242	12.73

*Municipalidad de Soledad El Paraíso*  
*Plan de Desarrollo Municipal 2020-2028*

# de viviendas con techo en mal estado	131	6.89
# de vivienda problemas estructurales	116	6.10
# de vivienda sin problemas	398	20.94
# de viviendas en buenas condiciones	472	24.83
# de viviendas en regulares condiciones	1260	66.28
# de viviendas en malas condiciones	169	8.89
# de viviendas utiliza electricidad para cocinar	160	8.42
# de viviendas utiliza el gas volátil para cocinar	1	0.05
# de viviendas utiliza kerosén para cocinar	1	0.05
# de vivienda utiliza kerosén eco fogón	157	8.26
# de viviendas utiliza leña para cocinar	1743	91.69
# de viviendas con sin pieza	1	0.05
# de viviendas con una sola pieza	96	5.05
# de viviendas con dos piezas	174	9.15
# de viviendas con tres o más piezas	1630	85.74
# de viviendas sin baño	761	40.03
# de viviendas con un baño	1084	57.02
# de viviendas con dos o mas baños	56	2.95
# de viviendas que no tiene dormitorios	2	0.11
# de viviendas que tiene una pieza como dormitorio	737	38.77
# de viviendas que tiene dos piezas como dormitorios	841	44.24
# de viviendas que tiene tres o mas piezas como dormitorio	321	16.89
# de viviendas sin una familia	3	0.16
# de viviendas con una familia	1697	89.27
# de viviendas con dos familias	176	9.26
# de viviendas con tres o mas familias	25	1.32
# de hogares con algún miembro emigrado	436	22.94
# de hogares con ningún miembro emigrado	1465	77.06
# de hogares con algún alguna mujer que haya emigrado	249	13.1
# de hogares con algún hombre que haya emigrado	349	18.36
# de hogares con un miembro haya obtenido algún préstamo	24	1.26
# de hogares SIN un miembro haya obtenido algún préstamo	1877	98.74
# de hogares con alguna mujer con algún préstamo	5	20.83
# de hogares con algún hombre con algún préstamo	19	79.17
# de hogares que producen alimento	1108	58.29
# de hogares NO producen alimentos	793	41.71



*Municipalidad de Soledad El Paraíso*  
*Plan de Desarrollo Municipal 2020-2028*

# de hogares que producen alimento para el autoconsumo	513	46.3
# de hogares NO producen alimento para el autoconsumo	595	53.7
# de hogares que tiene huerto en su vivienda	579	30.46
# de hogares que No tiene huerto en su vivienda	1322	69.54
# de hogares que cuenta con animales de granja	1431	75.28
# de hogares que NO cuenta con animales de granja	470	24.72
# De hogares con tierra propia totalmente pagada	580	30.51
# de hogares con tierra propia pagando	4	0.21
# de hogares con tierra alquilada	266	13.99
# de hogares con tierra prestada	318	16.73
# de hogares con tierra en litigio	4	0.21
# de hogares con tierra comunal	0	0
# de hogares que no tiene tierra	729	38.35
# de hogares con sistema de riego	1	0.09
# jef@s de familia conocen casos de violencia intrafamiliar	1	0.05
# jef@s de familia le ha sucedido o familia caso de violencia ultimo año	3	0.16
# jef@s de familia se siente segur@s en comunidad	1887	99.26
# de hogares donde los hombres participan en organizaciones (18+)	544	21.97
# de hogares donde las mujeres participan en organizaciones (18+)	424	16.82
# de vivienda donde participa solo un hombre	439	23.09
# de viviendas donde participan dos mujeres y mas	34	1.79

**ANÁLISIS DE LAS FORTALEZAS, OPORTUNIDADES, DEBILIDADES Y AMENAZAS POR EJE TEMÁTICO**

<b>EJE TEMATICO ORDENAMIENTO TERRITORIAL</b>	
<b>FORTALEZAS</b>	<b>DEBILIDADES</b>
<ul style="list-style-type: none"> <li>❖ Municipio delimitado por aldeas, caseríos y comunidades.</li> <li>❖ Delimitación de propiedades.</li> <li>❖ Información de condiciones de vivienda</li> <li>❖ Identificación y delimitación de área protegida.</li> </ul>	<ul style="list-style-type: none"> <li>❖ No se maneja un dato estadístico.</li> <li>❖ Valores desactualizados de propiedades.</li> <li>❖ Bajo pago de bienes inmuebles.</li> </ul>
<b>OPORTUNIDADES</b>	<b>AMENAZAS</b>
<ul style="list-style-type: none"> <li>❖ Actualización de valores tributarios.</li> <li>❖ Incremento de la transferencia municipal por el pago de bienes inmuebles.</li> <li>❖ Actualización de mapas del municipio.</li> </ul>	<ul style="list-style-type: none"> <li>❖ Conflictos entre dueños de propiedades.</li> <li>❖ Renuencia de la población en dejar medir áreas de sus propiedades.</li> <li>❖ Renuencia de la población en pago de bienes inmuebles.</li> <li>❖ Conflictos intermunicipales por delimitación del territorio.</li> <li>❖ Apoderamiento de territorios entre municipios.</li> </ul>

EJE TEMATICO SALUD Y NUTRICION	
FORTALEZAS	DEBILIDADES
<ul style="list-style-type: none"> <li>❖ Visitas domiciliarias a casos (Entrega de pumpy Nut)</li> <li>❖ Personal institucional y colaboradores voluntarios capacitados en vigilancia nutricional.</li> <li>❖ Se cuenta con el registro del programa ANTRO para la evaluación nutricional.</li> <li>❖ Asistencia de la madre a cada evaluación y al control de desarrollo y crecimiento.</li> </ul>	<ul style="list-style-type: none"> <li>❖ Falta de apoyo logístico (moto o carro para auxiliar de nutrición)</li> <li>❖ Falta de presupuesto para capacitaciones a personal voluntario.</li> <li>❖ Falta de recetario de alimentos básicos para dárselo a cada madre de niños menores de 5 años.</li> <li>❖ Muy poca supervisiones o visitas al municipio por parte del programa grupo vulnerables.</li> <li>❖ Falta de materiales educativos</li> <li>❖ Mala calidad de agua (Muchas enfermedades)</li> </ul>
OPORTUNIDADES	AMENAZAS
<ul style="list-style-type: none"> <li>❖ Mejor vigilancia del Estado Nutricional del niño menor de 5 años según la toma de medidas antropométricas mensual.</li> <li>❖ Mejor captación de embarazadas tempranas favoreciendo nacimientos de niños saludables y previniendo deformaciones.</li> <li>❖ Mejor aplicación de vacuna a tiempo según esquema de la secretaria.</li> <li>❖ Se mejora la edad de captación del niño.</li> <li>❖ Involucrar a las comunidades en el proceso de vigilancia nutricional.</li> </ul>	<ul style="list-style-type: none"> <li>❖ Desabastecimiento de medicamentos pediátricos (multivitamianas, sulfato ferroso y albendasol).</li> <li>❖ Accidentes (carreteras en mal estado).</li> <li>❖ Falta de apoyo logístico (moto y carro).</li> <li>❖ Personal capacitado de social o contrato para cubrir vacaciones.</li> </ul>

*Municipalidad de Soledad El Paraíso*  
*Plan de Desarrollo Municipal 2020-2028*

- |   |  |
|---|--|
| <ul style="list-style-type: none"><li>❖ Brindar educación en evaluaciones mediante charlas.</li><li>❖ Apoyo de ONG Sur en Acción en el municipio (Papelería, vitaminas, leche, capacitaciones y viajes).</li><li>❖ Apoyo del PMA (raciones familiares y suplementos).</li></ul> |  |
|---|--|

EJE TEMATICO EDUCACION	
FORTALEZAS	DEBILIDADES
<ul style="list-style-type: none"> <li>❖ Se cuenta con las organizaciones de apoyo como ser; COMDE, CED, sociedades de padres de familia, gobierno estudiantil, comité de merienda, escuela para padres, CODECES y Alcaldía Municipal.</li> <li>❖ Niños y niñas atendidos con la merienda del PMA.</li> <li>❖ Apoyo de las organizaciones comunitarias hacia el centro educativo, juntas de agua, comité gestor del PEM.</li> <li>❖ Aplicación de las pruebas mensuales trimestrales en los diferentes niveles acuerdo al curriculum nacional básico.</li> <li>❖ Encuentro de pre básica con los maestros de primer grado para ver las debilidades y dar solución.</li> <li>❖ Cumplimiento de los 200 días de clases</li> <li>❖ Desarrollar un plan de valores.</li> <li>❖ Personal de pre-básica, básica y media capacitados en enseñanzas de aprendizaje.</li> <li>❖ Se cuenta con estándares programaciones, textos escolares y material metodológico.</li> <li>❖ Personal capacitado para ejecutar un presupuesto.</li> </ul>	<ul style="list-style-type: none"> <li>❖ Falta de apoyo de algunos miembros de las diferentes organizaciones.</li> <li>❖ Entrega incompleta de la merienda escolar.</li> <li>❖ Falta de matrícula gratis.</li> <li>❖ Falta de dotación de las pruebas para su aplicación.</li> <li>❖ No tomar en cuenta opiniones y acuerdos en dichas reuniones.</li> <li>❖ Inasistencia de los niños por causas de enfermedades, utilizations de los niños a trabajo del campo, desintegración familiar y madres solteras.</li> <li>❖ No poner en práctica el plan de valores.</li> <li>❖ No poner en práctica los conocimientos adquiridos en capacitaciones, no elaboración de materia didáctica.</li> <li>❖ La no planificación con el diseño curricular básico y material básico.</li> <li>❖ Falta de presupuesto para el funcionamiento de la dirección municipal.</li> </ul>
OPORTUNIDADES	AMENAZAS

*Municipalidad de Soledad El Paraíso*  
*Plan de Desarrollo Municipal 2020-2028*

- |   |  |
|---|--|
| <ul style="list-style-type: none"><li>❖ Desarrollar las actividades desarrolladas en el PEM y POA en conjunto con las fuerzas vivas de la comunidad.</li><li>❖ Contar con los comités de meriendas.</li><li>❖ Que el ministerio de educación brinde fondos propios a todos los centros educativos.</li><li>❖ Gestionar ante el COMDE, alcaldía municipal la impresión de dichas pruebas.</li><li>❖ Compartir experiencias con todos los docentes del nivel pre básico y básico.</li><li>❖ Cumplir con el calendario emanado por el ministerio de educación.</li><li>❖ Contar con la presencia de padres de familia.</li><li>❖ Apoyo por parte de ONG, alcaldía municipal y dirección departamental.</li><li>❖ Capacitación acerca de diseño curricular básico, pre básico y metodología titular.</li><li>❖ Poder administrar un presupuesto asignado.</li></ul> | <ul style="list-style-type: none"><li>❖ Pérdida de proyectos por falta de interés de los involucrados.</li><li>❖ Mala utilización y pérdida de meriendas en los centros educativos.</li><li>❖ No realización de los proyectos.</li><li>❖ No aplicación de las pruebas.</li><li>❖ Docentes no dan secuencia de pre básica a básica.</li><li>❖ Incumplimiento de los 200 días de clases.</li><li>❖ No desarrollar el plan de valores como está establecido.</li><li>❖ No asistir a los seminarios convocados.</li><li>❖ La no utilización del diseño curricular básica.</li><li>❖ No llevar a cabo las actividades asignadas por falta de presupuesto.</li></ul> |
|---|--|

EJE TEMATICO RECURSOS NATURALES Y AMBIENTE	
FORTALEZAS	DEBILIDADES
<ul style="list-style-type: none"> <li>❖ El municipio cuenta con una oficina de Unidad Municipal Ambiental.</li> <li>❖ El municipio cuenta con un 80% de sistema de agua potable.</li> <li>❖ Participación ciudadana en el manejo de los recursos naturales.</li> </ul>	<ul style="list-style-type: none"> <li>❖ El municipio no cuenta con un plan de manejo ambiental del municipio.</li> <li>❖ Falta de equipo de protección forestal.</li> <li>❖ Falta de asistencia técnica a la población del municipio sobre la protección forestal.</li> </ul>
OPORTUNIDADES	AMENAZAS
<ul style="list-style-type: none"> <li>❖ Fortalecer la Unidad Municipal Ambiental.</li> <li>❖ Reforestación y recuperación de áreas de bosque ejidal.</li> <li>❖ Reforestación de fuentes de microcuencas y delimitación de microcuencas.</li> <li>❖ Generación de ingreso a las familias del municipio.</li> </ul>	<ul style="list-style-type: none"> <li>❖ Incendios forestales.</li> <li>❖ Quemas agrícolas.</li> <li>❖ Reforestación.</li> <li>❖ Contaminación de fuentes de agua.</li> <li>❖ Plaga del gorgojo descortezador.</li> <li>❖ Deslizamientos y derrumbes por fenómenos naturales.</li> </ul>

EJE TEMATICO GRUPOS VULNERABLES	
FORTALEZAS	DEBILIDADES
<p style="text-align: center;"><b>MUJER</b></p> <ul style="list-style-type: none"> <li>❖ Se cuenta con una oficina municipal de atención a la mujer (OMM).</li> <li>❖ Integración y participación de las mujeres en organizaciones comunitarias.</li> <li>❖ Grupos de mujeres organizadas.</li> <li>❖ Implementación de charlas sobre equidad de género y derechos de la mujer.</li> </ul> <p style="text-align: center;"><b>NIÑEZ Y JUVENTUD</b></p> <ul style="list-style-type: none"> <li>❖ Se cuenta con una oficina municipal de atención a la niñez y juventud.</li> <li>❖ Se cuenta con centros educativos en el municipio.</li> <li>❖ Alimentación escolar centros educativos.</li> <li>❖ Niñez apoyada por sus padres.</li> <li>❖ Apoyo con alimentación (PMA)</li> <li>❖ Participación en organizaciones comunitaria.</li> </ul> <p style="text-align: center;"><b>TERCERA EDAD</b></p> <ul style="list-style-type: none"> <li>❖ La tercera edad es considerada como prioridad en la atención.</li> <li>❖ Bono a personas de tercera edad.</li> </ul>	<p style="text-align: center;"><b>MUJER</b></p> <ul style="list-style-type: none"> <li>❖ Falta de motivación.</li> <li>❖ Falta de conocimiento de las leyes de protección a la mujer.</li> </ul> <p style="text-align: center;"><b>NIÑEZ Y JUVENTUD</b></p> <ul style="list-style-type: none"> <li>❖ Falta de recursos económicos.</li> <li>❖ Falta de formación de padres en cuidados y protección de la niñez.</li> <li>❖ Bajo autoestima.</li> <li>❖ Falta de emprendimiento en centros escolares.</li> <li>❖ Limitados centros recreativos.</li> <li>❖ No se cuenta con microempresas o emprendimientos juveniles.</li> </ul> <p style="text-align: center;"><b>TERCERA EDAD</b></p> <ul style="list-style-type: none"> <li>❖ La tercera edad no es tomada en cuenta por organizaciones.</li> </ul>



<b>OPORTUNIDADES</b>	<b>AMENAZAS</b>
<p style="text-align: center;"><b>MUJER</b></p> <ul style="list-style-type: none"> <li>❖ Trabajo ocupacional.</li> <li>❖ Integración a organizaciones.</li> <li>❖ Accesar a su propio taller de oficio con microempresa.</li> <li>❖ Generación de ingresos familiares.</li> </ul> <p style="text-align: center;"><b>NIÑEZ Y JUVENTUD</b></p> <ul style="list-style-type: none"> <li>❖ Acceso a educación.</li> <li>❖ Mejor rendimiento escolar.</li> <li>❖ Asistencia de clases a centros educativos.</li> <li>❖ Dotación de material educativo.</li> <li>❖ Apoyo del gobierno local.</li> <li>❖ Acceso a fuentes de empleos.</li> <li>❖ Acceso a la educación media en el municipio.</li> </ul> <p style="text-align: center;"><b>TERCERA EDAD</b></p> <ul style="list-style-type: none"> <li>❖ Beneficios de bono por ser persona de tercera edad.</li> </ul>	<p style="text-align: center;"><b>MUJER</b></p> <ul style="list-style-type: none"> <li>❖ Mal administración de recursos económicos.</li> <li>❖ Desintegración de organizaciones.</li> <li>❖ Violencia y maltrato doméstico.</li> <li>❖ Alcoholismo de miembros de la familia.</li> <li>❖ Migración de las mujeres a la ciudad.</li> </ul> <p style="text-align: center;"><b>NIÑEZ Y JUVENTUD</b></p> <ul style="list-style-type: none"> <li>❖ Enfermedades.</li> <li>❖ Desnutrición.</li> <li>❖ Muertes infantiles.</li> <li>❖ Maltratos infantiles.</li> <li>❖ Deserción escolar.</li> <li>❖ Ausentismo y repitencia.</li> <li>❖ Embarazo en adolescente.</li> <li>❖ Enfermedades de transmisión sexual.</li> <li>❖ Consumos de bebidas alcohólicas y drogas.</li> <li>❖ Maltrato familiar.</li> </ul> <p style="text-align: center;"><b>TERCERA EDAD</b></p> <ul style="list-style-type: none"> <li>❖ Maltratos familiares.</li> <li>❖ Enfermedades.</li> </ul>

EJE TEMATICO VIVIENDA	
FORTALEZAS	DEBILIDADES
<ul style="list-style-type: none"> <li>❖ <b>Lugares y terrenos estables para la</b> ubicación de viviendas.</li> <li>❖ El municipio cuenta con instituciones cooperantes y de gobierno apoyando esta área.</li> <li>❖ Alcaldía municipal realiza inversiones en construcción y mejora de viviendas.</li> <li>❖ El municipio cuenta con personal comunitario, albañiles con experiencia.</li> </ul>	<ul style="list-style-type: none"> <li>❖ Falta de capacitación a la población del municipio.</li> <li>❖ Falta de recursos económicos.</li> </ul>
OPORTUNIDADES	AMENAZAS
<ul style="list-style-type: none"> <li>❖ Accesos a programas de viviendas.</li> <li>❖ Gestión de recursos a instituciones del Estado o ONG.</li> </ul>	<ul style="list-style-type: none"> <li>❖ Construcción en zonas vulnerables que afecten las lluvias, temblores y deslizamiento por fenómenos naturales.</li> <li>❖ Que no todas las familias tengan accesos a viviendas.</li> <li>❖ Conformismo de las familias.</li> <li>❖ Mala administración financiera de los proyectos.</li> <li>❖ Altos costos de los materiales.</li> </ul>

EJE TEMATICO AGUA Y SANEAMIENTO	
FORTALEZAS	DEBILIDADES
<ul style="list-style-type: none"> <li>❖ Existen nacimientos de agua en el municipio.</li> <li>❖ Existen juntas de agua</li> <li>❖ Conciencia en la necesidad de ahorro en el suministro.</li> <li>❖ Iniciativa de reparación y mejora.</li> <li>❖ Instituciones cooperantes en el Municipio realizando inversiones en agua y saneamientos.</li> </ul>	<ul style="list-style-type: none"> <li>❖ Tala y quema del bosque.</li> <li>❖ Contaminación de agua por falta de alcantarillado sanitario.</li> <li>❖ Aplicación de químicos cerca de fuentes de agua.</li> <li>❖ Saneamiento disperso y complejos.</li> <li>❖ Distribución construida con intervenciones no planificadas.</li> <li>❖ Necesidad de un plan de mantenimiento.</li> <li>❖ No se hace análisis del agua.</li> <li>❖ Estancamientos de agua.</li> <li>❖ Agua contaminada.</li> </ul>
OPORTUNIDADES	AMENAZAS
<ul style="list-style-type: none"> <li>❖ Periodo de época de lluvias relativamente corto.</li> <li>❖ Apoyo de algunas instituciones.</li> <li>❖ Fuentes de agua muy bien ubicadas geográficamente.</li> <li>❖ Implementación de proyectos de protección ambiental-forestal.</li> <li>❖ Gestión de recursos económicos.</li> </ul>	<ul style="list-style-type: none"> <li>❖ Incendios forestales provocados por personas.</li> <li>❖ Presencia de fenómenos naturales.</li> <li>❖ Ausencia de comité de higiene.</li> <li>❖ No hay unos roles definidos en las tareas y responsabilidades.</li> <li>❖ Ausencia de sensibilización para la concienciación del uso compartido.</li> </ul>

EJE TEMATICO ECONOMIA	
FORTALEZAS	DEBILIDADES
<ul style="list-style-type: none"> <li>❖ Innovación de productos ya que cuenta con la habilidad artesanal (jarcia: elaboración de hamacas, alforjas. Matates y bolsos) y elaboración de pastes.</li> <li>❖ Pequeños productores de granos básicos</li> <li>❖ Interés por creación de cajas rurales.</li> <li>❖ Cultivo de árboles frutales y comercio de los frutos.</li> </ul>	<ul style="list-style-type: none"> <li>❖ Poca demanda de mercado en el municipio.</li> <li>❖ Falta de capacitación ni asistencia técnica materia prima cara.</li> <li>❖ Poco comercio en el municipio lo que conlleva a que los egresados tengan que buscar oportunidades laborales y económicas fuera del municipio.</li> <li>❖ Pocos ingresos económicos en las familias.</li> </ul>
OPORTUNIDADES	AMENAZAS
<ul style="list-style-type: none"> <li>❖ Fuentes de empleo por personas independientes en el municipio en el sector agrícola y ganadero.</li> <li>❖ Pequeños talleres de elaboración del paste y jarcia.</li> <li>❖ Demanda del mercado nacional del paste y frutas producidas en el municipio.</li> <li>❖ Apoyo a los pequeños productores con insumos agrícolas</li> </ul>	<ul style="list-style-type: none"> <li>❖ Pobreza extrema en muchos hogares del municipio.</li> <li>❖ Falta de oportunidades de empleo.</li> <li>❖ Plagas y enfermedades en los cultivos.</li> <li>❖ Falta de apoyo de apoyo al sector agrícola.</li> <li>❖ Costos de los insumos de producción.</li> </ul>

EJE TEMATICO SEGURIDAD ALIMENTARIA	
FORTALEZAS	DEBILIDADES
<ul style="list-style-type: none"> <li>❖ Recurso humano (mano de obra disponible como jornalero)</li> <li>❖ Producción de frutales.</li> <li>❖ Presencia de instituciones de apoyo</li> <li>❖ Cuentan con terrenos propios</li> <li>❖ Apoyo a los agricultores por parte de la municipalidad.</li> </ul>	<ul style="list-style-type: none"> <li>❖ Alto costo de insumos</li> <li>❖ Poca producción de granos básicos en las familias.</li> <li>❖ Falta de empleo</li> <li>❖ Mal manejo de agroquímicos.</li> <li>❖ Falta de riego.</li> <li>❖ Extracción irracional de recurso forestal.</li> <li>❖ Minifundio</li> </ul>
OPORTUNIDADES	AMENAZAS
<ul style="list-style-type: none"> <li>❖ Demanda del mercado nacional de las frutas producidas en el municipio.</li> <li>❖ Diversificar la producción alimentaria en el municipio.</li> <li>❖ Dotación de implementos para huertos familiares.</li> <li>❖ Apoyo con insumos agrícolas a pequeños productores.</li> <li>❖ Apoyo por algunas organizaciones.</li> </ul>	<ul style="list-style-type: none"> <li>❖ Quema del bosque</li> <li>❖ Familia muy numerosa</li> <li>❖ Poca inversión en el Municipio para la generación de alimentos.</li> <li>❖ Cambio climático</li> <li>❖ Variaciones en costos de los insumos para la producción.</li> <li>❖ Fenómenos naturales</li> </ul>

EJE TEMATICO TIERRA	
FORTALEZAS	DEBILIDADES
<ul style="list-style-type: none"> <li>❖ Municipio cuenta con zonas aptas para la agricultura.</li> <li>❖ Accesos a comunidades.</li> </ul>	<ul style="list-style-type: none"> <li>❖ No se cuentan con recursos necesarios.</li> <li>❖ Tierras en terrenos privados.</li> <li>❖ Poco ordenamiento territorial.</li> </ul>
OPORTUNIDADES	AMENAZAS
<ul style="list-style-type: none"> <li>❖ Ordenamiento territorial.</li> <li>❖ Legalización de tierras.</li> <li>❖ Documentos privados.</li> <li>❖ Capacitación y asesoría técnica en manejo y mejoramiento de suelos para la producción agropecuaria .</li> </ul>	<ul style="list-style-type: none"> <li>❖ Conflictos por áreas de tierras.</li> <li>❖ Cambio climático.</li> <li>❖ Zonas de derrumbo.</li> <li>❖ Deslizamiento de áreas de terrenos.</li> <li>❖ Deterioro de carreteras en mal estado por lluvias.</li> </ul>

EJE TEMATICO PARTICIPACION	
FORTALEZAS	DEBILIDADES
<ul style="list-style-type: none"> <li>❖ Organizaciones existentes en el municipio (Patronatos, Sociedades de padres de familia, junta de agua).</li> <li>❖ Solicitudes de proyectos son tomadas en cuenta a nivel del municipio.</li> <li>❖ Ordenanzas municipales.</li> </ul>	<ul style="list-style-type: none"> <li>❖ Poco liderazgo comunitario.</li> <li>❖ Mala estructuración de los grupos organizados.</li> <li>❖ Desconocimiento de funciones por parte de los líderes.</li> <li>❖ Falta de reglamento interno dentro de las organizaciones.</li> <li>❖ Personas mayores tiene un nivel educativo bien bajo.</li> <li>❖ Poca participación por parte de los habitantes.</li> </ul>
OPORTUNIDADES	AMENAZAS
<ul style="list-style-type: none"> <li>❖ Acceso de la población a beneficios y proyectos.</li> <li>❖ Espacios de participación en directivas de organizaciones.</li> <li>❖ Instituciones gubernamentales y no gubernamentales interesadas en el tema.</li> </ul>	<ul style="list-style-type: none"> <li>❖ Recorte de presupuesto de instituciones cooperantes.</li> <li>❖ Renuencia de la población en aplicación de ordenanzas.</li> <li>❖ Conflictos por interés personales.</li> </ul>

EJE TEMATICO SEGURIDAD CIUDADANA	
FORTALEZAS	DEBILIDADES
<ul style="list-style-type: none"> <li>❖ Existencia de una posta policial</li> <li>❖ Recurso humano disponible (Agentes policiales, Juez de paz, Director de justicia municipal y Alcaldes Auxiliares).</li> <li>❖ Se cuenta con una patrulla policial para seguridad de la población.</li> <li>❖ Existencia de leyes y normas.</li> <li>❖ Ordenanzas Municipales</li> <li>❖ Operativos diurnos y nocturnos</li> </ul>	<ul style="list-style-type: none"> <li>❖ Insuficientes postas policiales</li> <li>❖ Falta de recursos para construcción de edificios.</li> <li>❖ Falta de personal y logística para hacer cumplir las leyes.</li> <li>❖ Temor a denunciar.</li> <li>❖ Desconocimiento de leyes por falta de comunicados.</li> <li>❖ Falta de capacitación a Alcaldes Auxiliares.</li> <li>❖ No se cuenta con un apoyo económico para prestar un buen servicio a la población.</li> <li>❖ Posta policial en mal estado.</li> </ul>
OPORTUNIDADES	AMENAZAS
<ul style="list-style-type: none"> <li>❖ Apoyo de organismos nacionales apoyando el tema de seguridad.</li> <li>❖ Gestión de recursos para mejorar condiciones de equipamiento de la policía nacional.</li> <li>❖ Organismos nacionales apoyando en equipamiento y logística.</li> <li>❖ Construcción de nueva posta policial</li> </ul>	<ul style="list-style-type: none"> <li>❖ Falta de interés político nacional en apoyar las iniciativas locales.</li> <li>❖ Falta de coordinación inter institucional.</li> <li>❖ Desaparición de organismos cooperantes.</li> <li>❖ Asistencia técnica inadecuada.</li> <li>❖ Alcoholismo y drogadicción.</li> </ul>



*Municipalidad de Soledad El Paraíso*  
*Plan de Desarrollo Municipal 2020-2028*

EJE TEMATICO INFRAESTRUCTURA SOCIAL	
FORTALEZAS	DEBILIDADES
<ul style="list-style-type: none"> <li>❖ Existen edificios como Centros educativos Pre-escolar, primaria, Secundaria y media, Centros de salud, Salones comunales.</li> <li>❖ La mayor parte del municipio cuenta con electrificación.</li> <li>❖ Carreteras primarias, secundarias y terciarias.</li> </ul>	<ul style="list-style-type: none"> <li>❖ Poca capacidad (Falta de aulas).</li> <li>❖ Centros educativos inadecuados (falta de cocina para merienda escolar, tanque de agua y servicios sanitarios).</li> <li>❖ Falta de mantenimiento</li> <li>❖ Centro de salud en condiciones no óptimas para brindar un buen servicio.</li> <li>❖ Carreteras en mal estado.</li> <li>❖ Alumbrado público en mal estado.</li> </ul>
OPORTUNIDADES	AMENAZAS
<ul style="list-style-type: none"> <li>❖ Apoyo de instituciones no gubernamentales (ONG)</li> <li>❖ Apoyo de algunos organismos nacionales.</li> <li>❖ Apoyos de las embajadas de países amigos.</li> </ul>	<ul style="list-style-type: none"> <li>❖ Falta de seguimientos a los proyectos por parte de las instituciones nacionales e internacionales.</li> <li>❖ Recorte de presupuesto a las instituciones.</li> <li>❖ Presencia de fenómenos naturales.</li> </ul>

*Municipalidad de Soledad El Paraíso*  
*Plan de Desarrollo Municipal 2020-2028*

EJE TEMATICO TURISMO	
FORTALEZAS	DEBILIDADES
<ul style="list-style-type: none"> <li>❖ Existe un centro turístico amplio para que las personas tengan comodidades y momentos de recreación.</li> <li>❖ Existen acceso al centro turístico.</li> <li>❖ Cohesión social de las comunidades.</li> </ul>	<ul style="list-style-type: none"> <li>❖ Falta de organización</li> <li>❖ Carencias de habilidades turísticas.</li> <li>❖ Falta de confianza de las capacidades propias.</li> <li>❖ Escasa iniciativa local emprendedora.</li> </ul>
OPORTUNIDADES	AMENAZAS
<ul style="list-style-type: none"> <li>❖ Oportunidad de fortalecer y valorar la cultura y tradiciones locales.</li> <li>❖ Generación de ingresos municipales.</li> <li>❖ Fuentes de empleo</li> <li>❖ Posibilidad de diversificación de la productiva de la economía local.</li> </ul>	<ul style="list-style-type: none"> <li>❖ Reticencias sociales frente a la innovación productiva y los cambios.</li> <li>❖ Posibilidad de impactos ambientales sobre los recursos naturales de la zona</li> <li>❖ Riesgos culturales y sociales para los valores tradicionales del municipio.</li> </ul>

*Municipalidad de Soledad El Paraíso*  
*Plan de Desarrollo Municipal 2020-2028*

**ORGANIGRAMA DE LA ALCALDIA MUNICIPAL DE SOLEDAD**

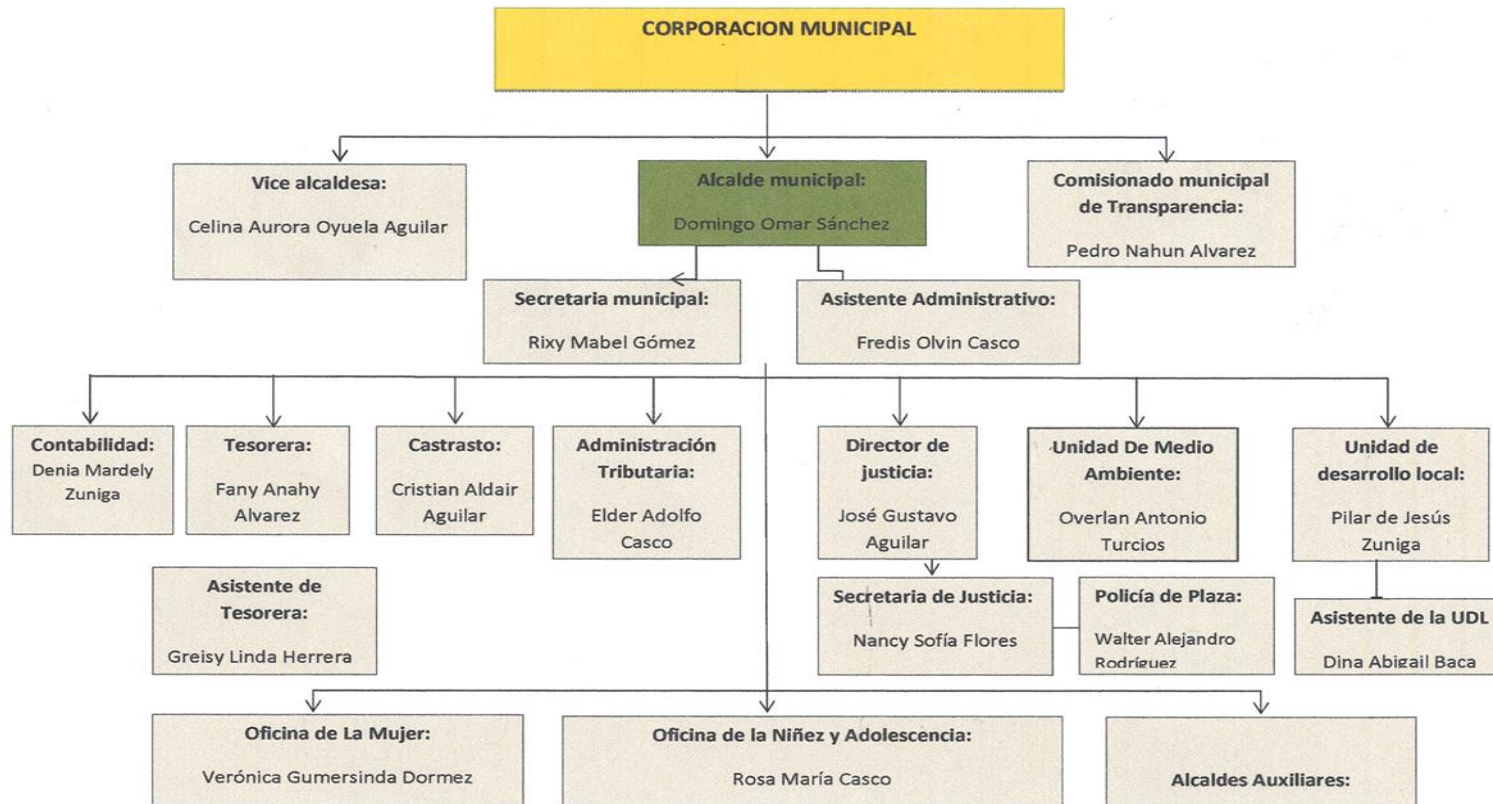

*Municipalidad de Soledad El Paraíso*  
*Plan de Desarrollo Municipal 2020-2028*

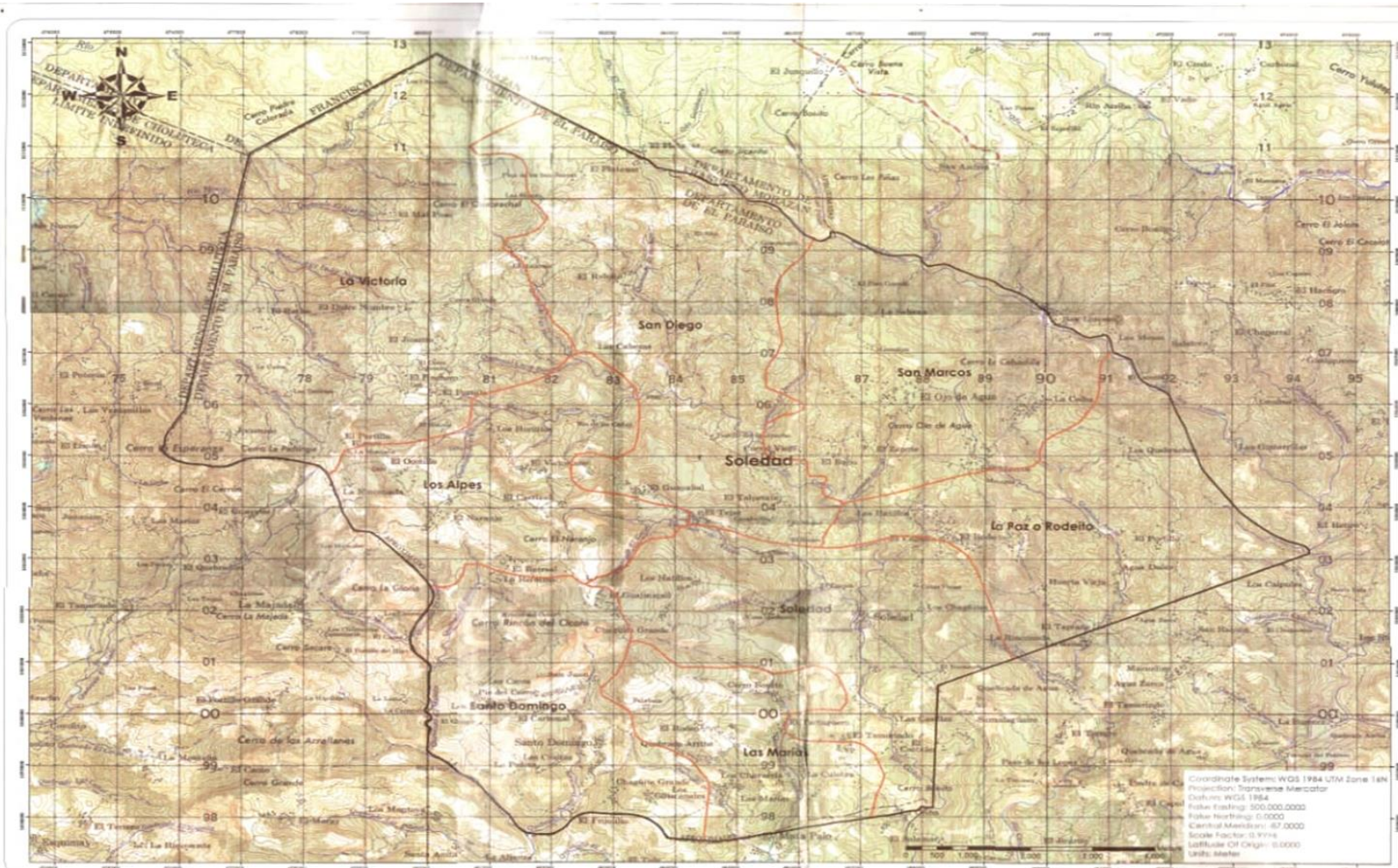

**MAPA DE SOLEDAD EL PARAISO**



*Municipalidad de Soledad El Paraíso*  
*Plan de Desarrollo Municipal 2020-2028*

**LISTA DE ASISTENCIA DEL CABILDO ABIERTO DE APROBACION PLAN DE DESARROLLO MUNICIPAL**



Alcaldía Municipal de Soledad  
El Paraíso.  
Teléfono: 2787-8434  
Email: muni-soledad@yahoo.com



Fecha: 16 de Diciembre 2019

**CONTROL DE ASISTENCIA**

ACTIVIDAD: Reunión de Cabildo Abierto

N	NOMBRE	IDENTIDAD	COMUNIDAD	ORGANIZACION	FIRMA
1	Abilio Flores	0714196700044	El Retiro	Comite de Seguridad	- "A"
2	Marvin Josue Aguilar	0714198500321	Cerro Bonito		- Marvin Josue Aguilar
3	José Nestali Herrera Aguilar	0714197300039	Cerro Bonito	Patronato	- Nestali Herrera
4	Junior Omar Herrera	0714-1999-00092	Cerro Bonito		- Junior Herrera
5	Abelina Amestany Baguicidano	0714 195800025	La Colonia		- Abelina Amestany Baguicidano
6	José Francisco Palma	0714-1974-00068	La Colonia		- José Palma
7	Elmer Antonio Avila	0714-1985-00133	El Retiro		- Elmer Avila
8	Nevis Rosibel Aguilar	0714-1978-00299	Rodeito		- Nevis Rosibel Aguilar
9	Nelson Marlon Urrutia	0714-1978-00000	Rodeito		- Nelson Urrutia
10	Delvis Yessenia Sanchez	0714-1985-00045	La Colonia		- Delvis Sanchez
11	Juanayasmari Salgado Berrio	15019989 05197	El noronjo		- Juana Salgado
12	José María Palma	0714198400137	Las Alpas		- José Palma
13	Vidal Zuniga	0714195000076	Las Mesillas	Junta de Agua	- Vidal Zuniga
14	Leonidas Aguilar	0714 1952 00105	La Pitahaya		- Leonidas Aguilar
15	Irma Mariela Sanchez	0714 1988 00120	B. El Plan		- Irma Sanchez
16	Gustavo Adolfo Montoya	0801 19700004	B. El Plan		- Gustavo Montoya
17	Rinaldo Ramirez	0714 1966 00231	Plan Grande	Patronato	- Rinaldo Ramirez
18	Manuel Antonio Herrera	07141993 00113	Plan Grande	Junta de Agua	- Manuel Herrera





*Municipalidad de Soledad El Paraíso*  
*Plan de Desarrollo Municipal 2020-2028*



*Alcaldía Municipal de Soledad*  
*El Paraíso.*  
Teléfono: 2787-8434  
Email: munisoledad@yahoo.com



**CONTROL DE ASISTENCIA**

Fecha: **16 de Diciembre 2019**

ACTIVIDAD: **Reunión de Cabildo Abierto**

N	NOMBRE	IDENTIDAD	COMUNIDAD	ORGANIZACION	FIRMA
	Ariel Fraín Zuniga	0714-1982-00216	Plan grande	Junta de Agua	Ariel Zuniga
1	Marcia de la Cruz Dormez	0714-1971-00214	El Castaño		Maria Dormez
2	Maria Guadalupe eHuez	0707-1984-00243	La Ceiba	Junta de agua	M. Guadalupe eH
3	Maria Catalina Maradaga	0914-1964-00052	Las Pilas		M. Catalina M
4	Penovera Vasquez	0707-1981-01365	B. El Plan		
5	Elva Morina Aguiloi Perez	0714-1961-00228	B. El Pico		Elva Morina Aguiloi
6	Maria Enolfa Solvzano	0714-1981-00063	Los Alpes		Maria Enolfa S
	Santos Benin Quela Alvarez	0714-1984-00121	Matapalo	Patronato	Santos Benin
2	Magda Nohely Alvarez Molina	0714-1989-00122	Matapalo	patronato	Magda Nohely
7	Celenia Lizzeth Diaz Ruz	0610-1981-00720	Matapalo	patronato	Celenia Lizzeth
	Teodoro FLORES	0714-1958-00114	Santa Dominga de los rios		Teodoro Flores
9	Lucila Baca Aguilera	0714-1953-00168	El Tejar		Lucila Baca
	Julio Antonio Zuniga	0714-1947-00136	El Tejar		Julio Antonio
10	Isaura Eralia Avila	0714-1960-00293	El Centro		Isaura Eralia
11	Marjona Azucena Rivas	0714-1940-00088	El Tamarindo		Marjona Azucena
11	Eva de Jesus Sanchez	0714-1970-00151	El Tamarindo		Eva de Jesus
	Prud Heberto ESPINOZA	0714-1997-00249	El llunO	J. D. A.	Prud Heberto
13	Edelmira Isidara Sanchez	0714-1962-00204	La Colonia	Patronato	Edelmira Isidara





*Municipalidad de Soledad El Paraíso*  
*Plan de Desarrollo Municipal 2020-2028*



Alcaldía Municipal de Soledad  
El Paraíso.  
Teléfono: 2787-8434  
Email: [munisoledad@yahoo.com](mailto:munisoledad@yahoo.com)



**CONTROL DE ASISTENCIA**

Fecha: 16 de Diciembre 2019

ACTIVIDAD: Reunión de Cabildo Abierto

N	NOMBRE	IDENTIDAD	COMUNIDAD	ORGANIZACION	FIRMA
	José Narciso Zúñiga	0714-1953-00015	El Platano	Tesoro Cajón	Narciso Zúñiga
	Eduin Isael Cruz	0714-1992-00180	Las Mesillas		Eduin Cruz
	Norlan Armando Rivera	0714-1975-00101	Las Mesillas		Norlan Rivera
	Yelsin Antony fernandez	0714-1991-00307	Esquid Casco		<del>Yelsin fernandez</del>
	Perfecto Antonio Reyes	0714-1959-00099	Las Mesillas		perfecto R
	Bernardo Rodriguez	0714-1941-00121	Las Casillas		
1	Isolda Lisseth Rivas	0714-1990-00183	Colonia Exeg Casco		Isolda Lisseth Rivas
2	Lorena Suyapa Aguilar	0714-1999-00205	Barrio El plan		
	Denis Randú Aguilar	0714-1975-00147	Plan Grande	Vocal 1º Patronato	Denis R. Aguilar
3	Silvia Alejandrina Sanchez	0714-1959-00039	Barrio El plan		
4	Maritza Rosibel Aguilar	0714-1984-00248	Barrio El plan		Maritza
	Fredis Alvarez	0714-1969-00210	El Rodeo		Fredis Alvarez
	Eantos Faustino Martinez	0714-1966-00055	El Rodeo		
	Eustacio Dormez	0714-1952-00259	Cerro Bonito		Eustacio Dormez
	Facinto Solorzano	0714-1944-00144	Boirreal		Facinto Solorzano
	Marcos Tulio Oyuela	0714-1967-00007	La Albahaca	PRESIDENTE JUNTA DE ASESOR	Marcos Tulio Oyuela
	José Arcadio Zúñiga	0714-1957-00053	Las Pilas	Presid. Patronato	José Arcadio Zúñiga
5	Orny da Floriselba Mendez	0714-1982-00098	Colonia Exeg Casco		Orny da F. M.





Municipalidad de Soledad El Paraíso  
Plan de Desarrollo Municipal 2020-2028



Alcaldía Municipal de Soledad  
El Paraíso.  
Teléfono: 2787-8434  
Email: munisoledad@yahoo.com



**CONTROL DE ASISTENCIA**

Fecha: 16 de Diciembre 2019

ACTIVIDAD: Reunión de Cabildo Abierto

N	NOMBRE	IDENTIDAD	COMUNIDAD	ORGANIZACION	FIRMA
	Carlos Antonio Reyes	0714-1981-01004	La pitaya		CO RB
	Jouman Omar Baguidano	0714-1985-00330	Barrío El plan		Omar
	Luis Fernando Aguilar	0601-1998-03702	Choluteca		Luis A
1	Arelly Aguilar García	0714-1978-00215	Choluteca		arely aguilar
2	Francisca Eivira Aguilar	0714-1957-00119	Rodeito		Francisca Eivira
	Manuel de Jesus Aguilar	0714-1975-00380	Talpatote		Manuel de Jesus
3	Elmon daniel Martinez	0601-1970-0093	choluteca		Elmon daniel
	Jorge David Aviles	0714-1968-00223	El llano		Jorge David Aviles
	David dagoberto Aguilar	0714-1960-00069	El llano		David Aguilar
4	Amanda Isaura Aviles	0714-1956-00219	El llano		Amanda Isaura Aviles
	Mahe Baran Aguilar	0714-1973-00220	El llano		Mahe Baran Aguilar
5	Adrian ortiz	0714-1960-00080	El llano		Adrian ortiz
	Roberto carlos Aguilar	0601-2000-02368	Choluteca		Roberto carlos
	Marcos José Zancher	0714-1999-00307	La Albufera		Marcos José Zancher
	Osmary Josef Zúñiga	0714-2002-00210	Tajic		Osmary Josef Zúñiga
	Mateo palma	0714-1987-00095	La pitaya		Mateo Palma
	Marcos Zancher	0714-1971-00301	Soledad		Marcos Zancher
6	Nancy Sofia Flores Que	0714-1998-00029	Alcaldía		Nancy Sofia Flores Que





*Municipalidad de Soledad El Paraíso*  
*Plan de Desarrollo Municipal 2020-2028*

Municipalidad de Soledad El Paraíso  
Plan de Desarrollo Municipal 2020-2028



Alcaldía Municipal de Soledad  
El Paraíso.  
Teléfono: 2787-8434  
Email: munisoledad@yahoo.com



**CONTROL DE ASISTENCIA**

Fecha: 16 de Diciembre 2019

ACTIVIDAD: Reunión de Cabildo Abierto

N	NOMBRE	IDENTIDAD	COMUNIDAD	ORGANIZACION	FIRMA
	Levin Yolany Aguilar	0601198303932	B. El Plan		-Levin Yolany Aguilar
	Gabriela Iveth Alvarez	0714 1998 00312	La Colonia		-Gabriela Iveth A
	Dilena Sarahy Aguilar	0714-2000-00074	El Bajío		Dilena Aguilar
	Lorena Aracely Aguilar	0714-1982-00006	El Zapote	Patronato	Lorena Aguilar
	Gabriel Aguilar	0714-195400028	El Zapote		Gabriel Aguilar
	José Ramón Orenda Carrero	0714-1966-00001	El copulín	patronato	<del>José Ramón</del>
	Jorge milán Aguilar	0714-19-7100737	Barrio	patronato	Jorge
	German Reyes	0714-1984-00383	Los Alpes	Int. de Agua	Carmen Reyes
	Dilcia Dreyda Jhon	0714 1979 00141	Matapalo	patronato	Dilcia
	Santos Norberto Miler	0714-1971-00002	Multipulo	patronato	Santos Norberto
	Veronica Baquedano	0714-1983-00009	El centro	OMM	Veronica
	Erasmo Carbajal	0714 1949 00242	Los Alpes		Erasmo
	Donato Rodriguez R	0714-1963-00022	La Pita haya		Donato
	José Roberto Espinal	0714-197400089	La Ceiba	Patronato	José Roberto
	José Miguel Aguilar	0714 1947 00102	B. La Pita haya		José Miguel
	Reynaldo Carrasco	0714 1976 00253			Reynaldo
	Santos Francisco Morales	0714 1971 00083			Santos Morales
	Erick Omar Espinal	0714-1994-00283			Erick Omar





*Municipalidad de Soledad El Paraíso*  
*Plan de Desarrollo Municipal 2020-2028*



Alcaldía Municipal de Soledad  
El Paraíso.  
Teléfono: 2787-8434  
Email: munisoledad@yahoo.com



**CONTROL DE ASISTENCIA**

Fecha: 16 de Diciembre 2019

ACTIVIDAD: *Reunión de Cabildo Abierto*

N	NOMBRE	IDENTIDAD	COMUNIDAD	ORGANIZACION	FIRMA
	Martín Alvarce Elvir	0714-1968-00754	El Centro	Dirección Mpal E.	<i>[Signature]</i>
	Celina Aurora Oyuela	0714-1964-00310		Vice Alcaldesa	<i>[Signature]</i>
	Rosa Aminda Flores	0714-1966-0009	Regidura	Regidora	<i>[Signature]</i>
	Pedro Antonio Álvarez Molina	0714-1980-0049	Soledad.	Comisión Munic	<i>[Signature]</i>
	Reymar Aracilina	06401993088	Cerro Bonito	Regidora	<i>[Signature]</i>
	Francisco Castillo	0714-1951-00115	El Bajío	Comisariado Mpal	<i>[Signature]</i>
	Sandra Yanitza Sánchez	0714-1998-00323	La Paz	Secretaria Mpal	<i>[Signature]</i>
	Elder Adolfo Casco Herrera	0714-1990-00354	El Victoriano	Catastro Soledad	<i>[Signature]</i>
	Alexis Hernan Zancher	0714-1981-00005	La colonia		<i>[Signature]</i>
	Yelson Daniel Zancher	0714-1996-00276	La colonia		<i>[Signature]</i>
	Carlos Humberto Coello	1804-1960-00709	San Marcos de color		<i>[Signature]</i>
	Martín Javier Espinal mendez	0714-1982-00151	Tegucigalpa		<i>[Signature]</i>
	Marcial Sahil Aguilar	0714-1996-00376	La colonia		Martín Javier Espinal
	José Concepción Espinal	0714-1946-00036	Los mangos		<i>[Signature]</i>
	Oscar Popilia Aguilar	0714-1981-00531	Vañillo		Oscar Fompiño Aguilar
	Santa Marcial Espinal ordoñez	0714-1968-00709	Tegucigalpa		<i>[Signature]</i>
	Gabriel Aguilar	0714-1954-00228	Vañillo		Gabriel Aguilar
	Erlin Wilfredo Aguilar	0714-1973-00315	El tapetate		<i>[Signature]</i>





*Municipalidad de Soledad El Paraíso*  
*Plan de Desarrollo Municipal 2020-2028*



Alcaldía Municipal de Soledad  
El Paraíso.  
Teléfono: 2787-8434  
Email: munisoledad@yahoo.com



**CONTROL DE ASISTENCIA**

Fecha: **16 de Diciembre 2019**

ACTIVIDAD: **Reunión de Cabildo Abierto**

N	NOMBRE	IDENTIDAD	COMUNIDAD	ORGANIZACION	FIRMA
1	Susana Cruz Baquedano	0714-1980-00257	Esequiel Casco		Susana Cruz
2	NORMA ESPERANZA CARASCO	0714198200086	Soledad C.		NORMA
3	Rosa María Cosco (Sorto)	0714-1992-00127	Soledad C.		Rosa María
4	Priscy Linda Herrera	0714-1990-00116	Soledad		Priscy Linda
5	Rixy Mabel Ponce Núñez	06071997 00702	Indicito/La Paz		Rixy Mabel
6	Denia Mardely Zuniga	0714-1997-00025	La Albahaca	Alcaldía Mpo	Denia Zuniga
7	Eric K. Joel Morales Flores	0714-1995-00276	Policia de Tránsito		Eric K. Joel
8	Fany Andy Alvarez	0714-1995-00325	Los Marias.	Alcaldía.	Fany Andy
9	Maria Santos Vasquez	0707194200049	El Plan		Maria Santos
10	Fredis Alvin Carco Aguilar	0714-1984-00589	El Llano	Alcaldía Municipal	Fredis Alvin
11	Ovelan Yasser Turcios Carrasco	0714-1997-00039	Soledad C.		Ovelan Yasser
12	Adan Méndez	0714-1969-00089	La Paz	Junta de Agua	Adan Méndez
13	Dionicio Alberto Dormez	0714-1923-00149	El Plan.	-	Dionicio Alberto
14	Melvin Donald Aguilar Carasco	0714-1998-00279	El Hatillo		Melvin Donald
15	Omny Sánchez	0714-1979-00131	Lagunetas.	Alcalde Mpo.	Omny Sánchez
16	Fransy Enrique Casco.	0714-1986-00310	El Corral Viejo	Junta Agua.	Fransy Enrique
17	Elmer Javier Oyuela.	0714198300279	Soledad Centro		Elmer Javier
18	Ronal Exabel Zuniga	0714-1991-00246	La Albahaca		Ronal Zuniga





*Municipalidad de Soledad El Paraíso*  
*Plan de Desarrollo Municipal 2020-2028*



*Alocución Municipal de Soledad*  
*El Paraíso.*  
Teléfono: 2787-8434  
Email: munisoledad@yahoo.com



**CONTROL DE ASISTENCIA**

Fecha: 16 de Diciembre 2019

ACTIVIDAD: Reunión de Cabildo Abierto

N	NOMBRE	IDENTIDAD	COMUNIDAD	ORGANIZACION	FIRMA
1	Marlon Romario Alvarez	0714-1996-00256	El Hatillo		marlon Alvarez.
2	Juan Alberto Maradiaga	0714-198000384	Soledad.		Juan Maradiaga
3	Oneyda Noely Alvarez	0714-1992-00305	Los Marias		Oneyda Alvarez
4	Reina Isabel Nuñez	0610-1984-0084	La Paz		Reina Nuñez
5	WALTER NOÉ ESPINOSA	0714-1984-00437	Soledad		Walter Espinosa
6	Claudia Nohemy Gómez	0714-1992-00240	La Ceiba		Claudia Gómez
7	Santiago Flores Galindo	0714-1961-00208	Las Flores	Salud.	Santiago Flores
8	Rosa Orfilia Alvarez	0714-1960-00053	Col. Esquivel Casco		Rosa Alvarez
9	José Adolfo Gómez	0714-1978-00060	La Paz		José Gómez
10	Eduin Neptalí Vasquez	0714-1991-00255	Huerta Vieja		Eduin Vasquez
11	David Idalgó Méndez	0714-1974-00308	Soledad.	Regidor	David Méndez
12	Atenor de los Santos Sanchez	0714-1948-00039	La Paz		Atenor Sanchez
13	Glendys Xiomara Zuniga	0714-1984-00646	Las Pilas		Glendys Xiomara Z
14	Birgilia Dominga Flores	0714-1966-00266	La Paz		Birgilia Flores
15	Lilav Nicolás Oyuela	0714-1973-00334	Las Lagunitas	Junta de Agua	Nicolás Oyuela
16	Osuar Alexis Reyes	0714-1970-00315	Santo Domingo	Comisionado Transparencia	OSCAR ALEXIS REYES
17	Olvin Nahum Zuniga M.	0714-1993-00225	El Tejar		olvin Zuniga
18	Leidy Yamileth Maradiaga	0714-1996-00194	La Pila		Leidy Maradiaga
19	Keydy Yosteny Espinal	0714-1993-00199	El Tejar		Keydy Espinal
20	Fabrizio Neptalí Méndez	0714-1994-00432	La Paz		Fabrizio Méndez





Municipalidad de Soledad El Paraíso  
Plan de Desarrollo Municipal 2020-2028



Alcaldía Municipal de Soledad  
El Paraíso.  
Teléfono: 2787-8434  
Email: munisoledad@yahoo.com



**CONTROL DE ASISTENCIA**

Fecha: 16 de Diciembre 2019

ACTIVIDAD: Reunión de Cabildo Abierto

N	NOMBRE	IDENTIDAD	COMUNIDAD	ORGANIZACION	FIRMA
	Lorenzo Ordoñez	0714-1965-00163	Los Alpes		
1	Angela Lourdes Hernández	0714-1961-00178	Barrio Elplan		Angela H H
	Wilfredo Funez	0801-1961-08607	Barrio Elplan		Wilfredo Funez
2	Sandra Yamileth Aguilar	0714-2002-00040	Barrio Elplan		Sandra Yaguilar
	Mariana Yolanda Baquerano	0707-1985-00261	Soledad		Mariana B. Baquerano
3	Corol Eumercinda Nuñez	0714-2004-00075	Barrio Elplan		Corol Eumercinda
	Santos Evelio Rivas	0714-1986-00160	Las Flores	Auxiliar Munic	Santos Rivas
	Wilfredo Nuñez	0714-1981-00817	Barrio Elplan	Auxiliar Munic	Wilfredo Nuñez
	Edwin Ricardo Aguilar	0714-2004-00067	Barrio Elplan		Edwin Aguilar
	Rudis Edgardo Mendoza Epitima	0603-1991-00069	Centro	DN	Rudis
4	Riccy Manlio Bar Amundarez	1706-1978-00510	Centro	PN	Riccy
	Alexander Arestas Ordoñez	0708-1987-00157	Centro	PN	Alexander Arestas
	Pedro Noé Herrera	0714-1966-	Centro		Pedro Noé Herrera
	Emerson Timoteo Sanchez	0714-2005-00053	Colonia Exequiel Casco		Emerson
	Raymundo Nuñez	0714-1984-00487	La Pitaya		Raymundo Nuñez
5	Meyci Xiomara Alvarez	0714-1988-00072	Plan		Meyci Xiomara Alvarez
6	Leydi Lisset Aguilar	0801-1997-14903	Exequiel Casco		Leydi Lisset
	Wilson Daniel Aguilar	0714-1978-00161	Exequiel Casco		Wilson Daniel





*Municipalidad de Soledad El Paraíso*  
*Plan de Desarrollo Municipal 2020-2028*



Alcaldía Municipal de Soledad  
El Paraíso.

Teléfono: 2787-8434

Email: [municipalidad@yahoo.com](mailto:municipalidad@yahoo.com)



**CONTROL DE ASISTENCIA**

Fecha: **16 de Diciembre 2019**

ACTIVIDAD: **Reunión de Cabildo Abierto**

N	NOMBRE	IDENTIDAD	COMUNIDAD	ORGANIZACION	FIRMA
	Rodín Pompilio Morañ	0714-1986-00241	El Tejar		
	Francisco Tomás Vasquez	0714-1965-00229	Los Hlatillos	Tesoro Patronato	<i>[Signature]</i>
	Mateo Sifoniano Godoy	0714-1960-00229	La victoria		Mateo S. Godoy
	Pablo Antonio Osorto	0714-1963-00202	El castaño		Pablo Antonio
	Muelin David Herrera	0714-1971-00216	Las Casillas	Presid. Patronato	Muelin Herrera
	Pedro David Gomez	0714-1966-00088	Plan Grande	Auxiliar Munic.	
	Jorge Adalid Flores	0714-1971-00033	Portillo la paz	Auxiliar Munic.	<i>[Signature]</i>
	José Narciso Domilar	0714-1947-00233	Barrio El plan		
	Aggel Eusebio Rivas	0714-1975-00238	Casa Quemada	Vice. Patronato	Angel Rivas
	Rafino Ordoñez	0714-1956-00184	La Ceiba	Vocal Patronato	
	José Toribio Rivas	0714-1970-00084	Cerro Bonito	Auxiliar Munic.	
	Santos Adrian Zuniga	0714-1981-00144	El Tejar	Auxiliar Munic.	
	Danis Amilcar Alvarez	0703-1974-00092	El Joyababo	Presid. Patronato	Danis Amilcar
	Adrián Belalge Aguilar	0714-1972-00256	Soledad Centro	CSJ. Juez	<i>[Signature]</i>
	Betulio Cruz	0714-1975-00030	El Llano	vocal 4to Patron.	Betulio Cruz
	Margarito Vasquez	0714-1960-00045	El Llano	Presid. Junta Agua	<i>[Signature]</i>
	Juana Georgina Oyuela	0714-1947-00095	El Llano		
	Brenda Osorto	0707-1988-00368	Barrio El plan		





*Municipalidad de Soledad El Paraíso*  
*Plan de Desarrollo Municipal 2020-2028*



Alcaldía Municipal de Soledad  
El Paraíso.  
Teléfono: 2787-8434  
Email: munisoledad@yahoo.com



**CONTROL DE ASISTENCIA**

Fecha: 16 de Diciembre 2019

ACTIVIDAD: Reunión de Cabildo Abierto

N	NOMBRE	IDENTIDAD	COMUNIDAD	ORGANIZACION	FIRMA
	Rodis Donaldo Dormez	0714-1997-00129	Soledad		Rodis Dormez
	Santos Udaol Baguedano H.	0714-1988-00274	Soledad		Santos Udaol B. H.
	Wilmer Castillo	0801-1981-07950	La colonia		<del>Wilmer Castillo</del>
	Felipe Bonifacio Jarcia	0714-1939-00085	El centro		
	Norlan Obed Palma	0714-1983-00199	La pitaya		Norlan palma
	Daniel Reyes Espinal	0714-1996-00178	La victoria		Daniel R.E
	José Salvador Gomez	0714-1936-00166	Barrio Elplan	Repres Iglesias E	
	Helén María Chavez	0714-2009-00026	Barrio Elplan		Helén María
	Mauricio Ricardo Castillo	0714-1979-00128	El Hatillo		Mauricio Castillo
	Wilmer Castillo Avila	0714-1987-00023	El Hatillo		Wilmer Avila
	Esteban Omar Nuñez	0714-1982-00120	El Plan		Esteban Omar
	Elma Antonio Avila	0714-1998-00271	El Retivo		Elma Antonio Avila
	Marta Francisca Mendez	0714-1966-00018	Barrio Elplan		Marta Mendez
	Ana Romelia Aguilar	0714-1985-00314	Barrio Elplan		Ana aguilar
	Nelson Hernain Vasquez	0714-1998-00110	La Paz		Hernain Vasquez
	Elmer Oyuela	0714-2002-00024	La Paz		Oyuela
	Kathy Vanessa Diaz	0714-1987-00021	Soledad		Kathy Diaz
	Erika Herrera	0714-1996-00228	cerro bonito		Erika Herrera





**FOTOS DE CABILDO ABIERTO**



*Municipalidad de Soledad El Paraíso*  
*Plan de Desarrollo Municipal 2020-2028*



Alcaldía Municipal de Soledad  
El Paraíso.

Telefax: 2787-8434

Email:munisoledad@yahoo.com



**CERTIFICACIÓN DE PUNTO DE ACTA**

La Suscrita Secretaria Municipal de este Municipio, **CERTIFICA:** El punto de acta que se encuentra en uno de los libros que obran en este archivo, correspondiente al año 2019 y que literalmente dice: **ACTA N°03-2019**, Sesión de Cabildo Abierto celebrada el día Lunes 16 de Diciembre del 2019, siendo la 10:00 AM precedida por el señor Alcalde Municipal Domingo Omar Sánchez Aguilar, con la asistencia de la Vice-Alcaldesa Celina Aurora Oyuela Aguilar y los regidores por su orden; Regidor primero: David Idalgo Méndez Ávila, Regidor segundo; Delmer Antonio Alvarez Molina, Regidor tercero: Rosa Aminda Flores Baquedano, Regidor cuarto: Wilmer Nahúm Ávila Maradiaga, Regidor Quinto: Juan Ángel Barahona Díaz, Regidor sexto: Domingo Germán Molina.-Ante la Secretaria Municipal quien da fe de la misma para desarrollar la siguiente agenda.-1°.....-2°.....-3°.....-4°.....-5°.....**6°Se discutió y aprobó el Plan de Desarrollo Municipal (PDM-OT) 2020-2028.**-10°.-No habiendo más que tratar se dio por finalizada la Sesión de Cabildo Abierto.-Firma y sello de Secretaria Municipal Sayra Yaritza Sanchez Baquedano. Es copia fiel de su original.

Extendida en el Municipio de Soledad, El Paraíso a los cinco días del mes de Febrero del año dos mil veinte.

  
  
Sayra Yaritza Sanchez Baquedano  
Secretaria Municipal

Unidos por un Municipio Mejor