

FACTURAS DE PROCESOS PASADOS A PAGO DEL MES DE NOVIEMBRE 2020

CMA-026-2020



IMARE

IMPORTADORA DE REPUESTOS Y AUTOMOTORES, S. DE R.L. DE C.V.

N.: 00019995366046
Fecha Límite de Emisión: 28/10/2020
CAI: B25F6D-B363D8-2442AD-6289E0-36B598-DD
Rango Autorizado: 000-002-01-00012171 al 000-002-01-00014170

Barrio Concepción, Sta. Avenida entre 8 y 9 calle
Comayagüela, M.D.C., Honduras, C.A.
Teléfonos: 2237-0510, 2220-1973, 2238-0390, 2238-0587
Fax: (504) 2220-1975, imarshn@hotmail.com
SUCURSAL: Colonia Santa Fe, Blvd. Del Norte, Comayagüela, M.D.C.
Teléfonos: 2223-2509, 2223-4357, Fax: (504) 2201-6634

000013015

FACTURA CRÉDITO No. 000-002-01-00013015

CÓDIGO	PLAZO	VENCE	RTN	ORDEN DE COMPRA	VENDEDOR
90	0	16/11/2020	0801-9995-29299-4	0	35 - BELGON RODRIGUEZ
NOMBRE: FONDO HONDUREÑO DE INVERSIÓN SOCIAL (THIS)					FECHA: 16/11/2020
DIRECCIÓN: POR VIDA ABUNDANTE.					HORA: 10:56

CANTIDAD	CÓDIGO	DESCRIPCIÓN	PRECIO UNITARIO	SUB-TOTAL
1	CL-11	L-24-600 BATERIA 100AMP ISUZU KB	2,869.56	2,869.56
1	CL-11/1	L-24-600 BATERIA 100AMP NISSAN HARDBODY	2,869.57	2,869.57
3	CL-11/2	L-24-600 BATERIA 100AMP NISSAN FRONTIER	2,869.57	14,247.86
2	CL-11/3	L-24-600 BATERIA 100AMP FORD RANGER	2,869.57	5,739.14
2	CL-11/4	L-24-600 BATERIA 100AMP NISSAN NAVARA	2,869.57	5,739.14
1	CL-11/5	L-24-600 BATERIA 100AMP LAND CRUISER	2,869.56	2,869.56

CANTIDAD EN LETRAS: (TREINTA Y NUEVE MIL SEISCIENTOS CINCUENTA Y SEIS CON 07/100)

IMPORTE EXENTO	34,424.84
IMPORTE GRAVADO 15%	0.00
IMPORTE EXONERADO	0.00
IMPORTE GRAVADO 18%	5,165.23
I.S.V. 15%	5,165.23
I.S.V. 15%	5,165.23
TOTAL A PAGAR	39,800.07

RECEBIDO: 16/11/20

SANTOS. G. ORDOÑEZ

SEDECOAS

FISCAL ADMINISTRATIVO TRANSPORTE

ORDENAL - CLIENTE AMARILLO - DELIBERADO PREVIAMENTE EMISOR ROSADO - CLIENTE-TRANSIT RECIBI CONFORME NO CAMBIOS - NO DEVOLUCIONES



ORDEN PARA COMPRA MENOR DE BIENES

SEDECOAS/FHIS

Centro Cívico Gubernamental
Torre 2, nivel 11
Teguigalpa M.D.C., Francisco Morazán

FECHA: 12-11-2020
OC #: 12518

Teléfono: 9682-5315

Fax: SN

Proveedor
Importadora de repuestos y automotores S. de R.L. de C.V. (IMARE)
Lic. Yabon Rodríguez
Barrio Concepción 5ta avenida entre 8 y 9 calle
Teguigalpa M.D.C., Francisco Morazán
Teléfono: 2220-1973
RTN
09019885360048

Lic. Rodvin Adalid Romero
Edificio FHIS, unidad de transporte
Colonia Godoy
Teguigalpa M.D.C., Francisco Morazán
9842-6912

Proceso Numero	Fecha de Elaboración	Fecha de Entrega
FHIS-CM-GC-2020-026	11-11-2020	18-11-2020

Item/Producto	Descripción	Cantidad	Precio Unitario	TOTAL
1	Bateria de 100 amperios para vehiculo Isuzu kb	1	2,869.57	2,869.57
2	Bateria de 100 amperios para vehiculo Nissan Harvry	1	2,869.57	2,869.57
3	Bateria de 100 amperios para vehiculo Nissan Frontier	5	2,869.57	14,347.85
4	Bateria de 100 amperios para vehiculo Ford Ranger	2	2,869.57	5,739.14
5	Bateria de 100 amperios para vehiculo Nissan xterra	2	2,869.57	5,739.14
6	Bateria de 100 amperios para vehiculo Toyota Land Cruiser	1	2,869.57	2,869.57

34,434.84

SUBTOTAL

IMPUESTO (15%)

5,165.23

TOTAL **L.39,600.07**

Comentarios o instrucciones especiales

[Empty box for comments or special instructions]

Nota: La institución al momento de recibir los productos solicitados mediante la presente orden de compra, deberá verificar que los mismos, cumplan con las condiciones de calidad y entrega estipuladas, de no ser así podrán rechazar la recepción de estos y notificar a la ONCAE del incumplimiento.

ONCAE-F-04-OC

El proveedor tiene la obligación de reemplazar el producto defectuoso en el plazo establecido; de no hacerlo se procederá conforme a la ley para la nulificación de la orden de compra.



El plazo de cumplimiento de la orden de compra comienza a correr a partir de la consecución de un efectivo pago de la orden de compra, debidamente firmado y sellado u acompañada del documento F01 correspondiente a nivel de compromiso o su equivalente. Es aplicable al Artículo # 72 de la Ley de Contratación del Estado, las instituciones pueden aplicar la multa diaria establecida en las Disposiciones Generales del Presupuesto.

VERSION	CAUSA DEL CAMBIO	RESPONSABLE DEL CAMBIO	MODIFICACION	APROBADO POR	FECHA DEL CAMBIO
0001	VERIFICACIONAL	ONCAE			

CMA-029-2020

Computadoras y Servicios, S. de R.L.
Bvd. Moretan, contiguo a Clínicas Médicas. - Teléfono: 2217-0200

No. 006900679
"ORIGINAL"

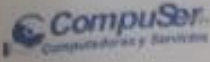

Cliente: FONDO HONDUREÑO DE INVERSIÓN SOCIAL (FHIS)
RIF: 80188020294

DIA	MES	AÑO
27	11	2008

Cantidad	Costo	Descripción	ISV	Precio Desc.	Precio	Importe
1		SAX SOPRANO DORADO			L 8,433.33	L 25,299.99
1		SAX ALTO			L 5,900.00	L 29,700.00
1		SAXOPHONE TENOR			L 13,566.67	L 40,700.01
1		SAXOPHONE BARIitone			L 12,466.67	L 37,400.01
1		CLARINETE			L 6,608.70	L 19,826.09
1		TROMPETA			L 6,856.67	L 20,570.01
1		FLAUTA TRAVERSA			L 4,000.00	L 60,000.00
15		TUBA			L 69,428.57	L 208,285.72
3		TROMBÓN TENOR			L 54,537.50	L 163,613.71
3		TUBA			L 5,648.67	L 22,586.88
3		TROMBÓN TENOR			L 5,648.67	L 22,586.88
4		MICROFONO PARA PLATILLOS, GUITARRA Y BAJE ACÚSTICO, PIANO			L 513.33	L 10,266.61
20		STANO DE PARTITURA			L 1,466.67	L 22,000.04
15		GUITARRA NORMAL			L 2,933.33	L 14,666.65
5		VIOLÍN NORMAL				

2521800075248



Asesor CARLOS AVILA

Observaciones: FACTURA PROFORMA PARA TRAMITE DE PAGO



Sub-Total	L	674,915.52
Descuento	L	0.00
Impuesto	L	101,237.33
Total	L	776,152.85

Recibi Conforme



Carlos Avila

ORDEN PARA COMPRA MENOR DE BIENES

SEDECOAS/FHIS

Centro Cívico Gubernamental Jose Cecilio del Valle
Torre 2, nivel 11
Tegucigalpa M.D.C., Francisco Morazán

FECHA

26-11-2020

OC #

12526

Teléfono: 9788-7583

Proveedor

COMPUTADORAS Y SERVICIOS S DE RL-COMPUSER

Lic. Carlos Avila
Boulevard Morazán, frente a SERMAY, a la par de Clinicas Medicas
Teléfono: 9793-5937
RTN:08019003075248

Proceso Numero

Fecha de Elaboración

FHIS-CM-GPP-2020-029

26-11-2020

Items/Producto	Marca	Cantidad	Precio Unitario	TOTAL
Sax soprano		03	8,433.33	25,299.99
Sax alto		03	9,900.00	29,700.00
Saxopohén tenor		03	13,566.67	40,700.01
Saxophone		03	12,466.67	37,400.01
Clarinete		03	6,608.70	19,826.10
Trompeta		03	6,856.67	20,570.01
Flauta travesa		15	4,000.00	60,000.00
Tuba		03	69,428.57	208,285.71
Trombón tenor		03	54,537.90	163,613.70
Micrófono p/platillos, guitarra bajo acústico, piano		04	5,646.67	22,586.68
Stand de partitura		20	513.33	10,266.60
Guitarra		15	1,466.67	22,000.05
Violin		05	2,933.33	14,666.65

CMA-028-2020

ORDEN PARA COMPRA MENOR DE BIENES

SEDECOAS FHIS
 CC JOSE CECILIO DEL VALLE
 EGUCIGALPA, DISTRITO CENTRAL

FECHA: 23/11/2020
 OC #: 12519

Proveedor
 PRODUCTIVE BUSINESS SOLUTIONS HONDURAS SA DE CV
 C. KEYSY GARCIA
 COMPLEJO DE BODEGAS SAN MIGUEL, BODEGA # 9
 EGUCIGALPA, DISTRITO CENTRAL
 Teléfono: 3394-2323
 ITN
 6019010314509

Proceso Numero	Fecha de Elaboración	Fecha de Entrega
FHIS-CM-GPP-2020-028	23/11/2020	08/12/2020

DESCRIPCIÓN	CANTIDAD	ESPECIFICACIONES	PRECIO UNITARIO	TOTAL
Boletín Informativo Fase I del Programa CONVIVIR	100	Impresión de Revista revés y derecho, con 15 paginas, tamaño media página de carta, full color en papel sanitado encuadernación tipo cuadernillo y pegado en caliente.	L. 120.00	L. 12,000.00
Teléfono Informativo del Programa	500	Impresión de Revista revés y derecho, tamaño carta, full color en papel sanitado	L. 12.00	L. 6,000.00
Metodología PEC Modulo Introdutorio	50	Impresión de manual a full color de 26 páginas a full color en papel bond base 20 tamaño carta, caratula a full color en cartoncillo base 12 plastificado.	L. 157.33	L. 7,866.67
Metodología PEC Modulo I Organización y Gestión Comunitaria	50	Impresión de manual a full color de 50 páginas a full color en papel bond base 20 tamaño carta, caratula a full color en cartoncillo base 12 plastificado.	L. 253.33	L. 12,666.67
Metodología PEC Modulo II Contraloría social	30	Impresión de manual a full color de 27 páginas a full color en papel bond base 20 tamaño carta, caratula a full color en cartoncillo base 12 plastificado.	L. 165.33	L. 8,266.67
6 Metodología PEC Modulo III Administración	50	Impresión de manual a full color de 52 páginas a full color en papel bond base 20 tamaño carta, caratula a full color en cartoncillo base 12 plastificado.	L. 261.33	L. 13,066.67

Neurología PEC Módulo IV Comunicaciones Cuerpo Clínico	00	Impresión de manual a full color de 32 páginas a full color en papel bond base 20 tamaño carta, cartulina a full color en cartoncillo base 12 plastificado	L. 181.33	L. 6,066.67
Neurología PEC Módulo V Seguridad e Higiene	50	Impresión de manual a full color de 11 páginas a full color en papel bond base 20 tamaño carta, cartulina a full color en cartoncillo base 12 plastificado	L. 101.33	L. 3,366.67
Neurología PEC Módulo VI La Comunidad y el Medio Ambiente	50	Impresión de manual a full color de 38 páginas a full color en papel bond base 20 tamaño carta, cartulina a full color en cartoncillo base 12 plastificado	L. 166.33	L. 5,386.67
Neurología PEC Módulo VII Prevención de Virus	50	Impresión de manual a full color de 30 páginas a full color en papel bond base 20 tamaño carta, cartulina a full color en cartoncillo base 12 plastificado	L. 146.33	L. 4,786.67
Neurología PEC Módulo VIII Manejo de Crisis y Evaluación de la Crisis	50	Impresión de manual a full color de 17 páginas a full color en papel bond base 20 tamaño carta, cartulina a full color en cartoncillo base 12 plastificado	L. 126.33	L. 4,186.67
Centro Línea Bate	20	Impresión de informe tipo Revista revés y derecho de 105 páginas tamaño página de carta, full color en papel cartonado, cartulina a full color en cartoncillo base 12 plastificado	L. 508.96	L. 10,733.33
			SUB TOTAL	L. 108,133.33
			ISV	L. 18,220.00
			TOTAL	L. 124,353.33

La institución al momento de recibir los productos se le debe notificar la presencia orden de compra, deberá verificar que
tengan, cumplir con las condiciones de calidad y entrega estipuladas, de no ser así podrá rechazar la recepción de estos y
notificar a la ONCAE del incumplimiento.

Existe la obligación de cumplirse el pedido dentro en el plazo establecido, de no hacerlo se procederá
como a la ley para la nulidad de la orden de compra.

Elaborado por: Sara Aguilera

Autorizado por:

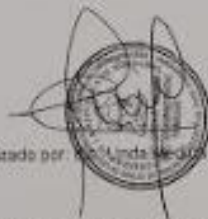

El cumplimiento de la orden de compra comienza a contar a partir de la comunicación en efectivo en físico de la orden
compra, debidamente firmada y sellada a acompañada del documento FOI correspondiente a nivel de comprensión o su
equivalente. En aplicación al Artículo 472 de la Ley de Contratación del Estado, las instituciones pueden aplicar la multa diaria
establecida en las Disposiciones Generales del Presupuesto.

REGION	CAUSA DEL CAMBIO	RESPONSABLE DEL CAMBIO	MODIFICACION	APROBADO POR	FECHA DEL CAMBIO
0001	CAMBIO PREZAL	ONCAE			



PRODUCTIVE BUSINESS SOLUTIONS HONDURAS S.A DE C.V.
Venta de equipos de oficina y otros

PBS Honduras S.A. de C.V.
Calle 11, Zona 4, Ave. 21 y Calle 10, Tegucigalpa, Honduras
Tel: +504 2251 1234, +504 2251 1234

Calle 11, Zona 4, Ave. 21 y Calle 10, Tegucigalpa, Honduras
Tel: +504 2251 1234, +504 2251 1234

FACTURA
No. **H8-004-01-0002773**
CVC: 00405-11748-1406C-10A10-04044-01

Fecha límite de impresión: 06/02/2021
Rango de documentos fiscales autorizados por
H8/004-01-0002773 y 1000-006-01-0002773

MOTIVO: **241 12526 95**

Razón social: FONDO HONDUREÑO DE INVERSIÓN SOCIAL
Dirección: CENTRO CIVICO GOBIERNAMENTAL, EJDE CATEDRAL DEL VALLE, TORRE 2, 1000-10
Departamento: TEGUCIGALPA
Código: GOBIERNO
Código postal: 5000 22000 01
Código de identificación: 9875-995212194

CANTD	DESCRIPCION	EU	DESCUENTOS REBAJAS	VENTA EXENTA	VENTA GRAVADA	
	Servicios de Impresion Bolines /	0.00	0.00	0.00	108,133.33	
	Servicio Print Service	0.00	0.00	0.00	0.00	
	se adjunta Detalle	0.00	0.00	0.00	0.00	
Total: Cientos Veinticuatro Mil Diecisiete Cincuenta y Tres Letras con 33/100						
DESCUENTOS Y REBAJAS OTORGADOS					L	0.00
IMPORTE EXONERADO					L	0.00
IMPORTE EXENTO					L	0.00
IMPORTE GRAVADO 15%					L	108,133.33
IMPORTE GRAVADO 18%					L	0.00
I.S.V. 15%					L	16,220.00
I.S.V. 18%					L	0.00
TOTAL A PAGAR					L	124,353.33



No. CUC Exento No. Registro Exonerado No. de Registro de la SAG

ORIGINAL CLIENTE

SFC

 **GRUPO BYMAZ S. DE R.L.**
 R.T.N.: 08019012459980
 RESIDENCIAL ALTOS DEL TRAFICHE STA. ITAPA BLOQUE B
 CASA NO. 2, DISTRITO CENTRAL, F.M.
 CELULAR: 3359-5763 E-MAIL: grupobyamaz@yahoo.com

FACTURA N° 000-001-01-00002251
 CONTADO CREDITO

Cliente: Fondo Hondureño de Inversión Social
 Teléfono: _____

COD	DESC	VAL
34	H	122.20

CANT.	DESCRIPCIÓN	P. UNIT.	TOTAL	VALOR
1	Suministro e Instalación del equipo exterior del proyecto plaza turística de Artesanos. Juego de mesa Redonda para exteriores.	1,740.00		1,740.00

Valor Exento L.
 Valor Exonerado L.
 Valor Gravado 15% L. **9,400.00**
 Valor Gravado 18% L.
 Descuentos L.
 Retenciones L.
19% I.V.A. L. 1,110.00
IMPORTE TOTAL L. 11,510.00

Letra: Ocho mil quinientos diez tempiras Exactas
 29AC39-063615-594A9F-29965E-E00589-82
 Fecha Límite de Exención: 27/11/2021

Firma Autorizada: [Firma]
 Firma Secundo: [Firma]



La Factura es Beneficio de Todos "EXJALA"

TIRAJE DEL No. 000-001-01-00002251 al 000-001-01-00002759

SEDECOAS/FHIS

ORDEN PARA COMPRA MENOR DE BIENES

SEDECOAS/FHIS
 Centro Cívico Gubernamental
 Cere 2, nivel 11
 Tegucigalpa M.D.C., Francisco Morazán

FECHA 20-11-2020

OC# 32521

telefono: 9832-5315

fax: S/N

Proveedor
 GRUPO BYMAZ S. DE R.L

Calle la Guadalupe, casa de escuma a la par de Magunundo.
 Tegucigalpa M.D.C., Francisco Morazán
 telefono: 3359-5783
 RTN:
 08019012458980

Proceso Numero	Fecha de Elaboración
FHIS-CM-GC-2020-030-A	20-11-2020

Item/Producto	Descripción	Cantidad	Precio Unitario	TOTAL
1	SUMINISTRO E INSTALACION DEL EQUIPO EXTERIOR DEL PROYECTO PLAZA TURISTICA DE ARTESANOS	1	7,400.00	7,400.00
	JUEGO DE MESA REDONDA PARA EXTERIORES			7,400.00

Comentarios o instrucciones especiales

LUGAR DE ENTREGA: PLAZA TURISTICA DE ARTESANOS EL PORVENIR-SIGUATEPEQUE, COMAYAGUA.

SUBTOTAL 1,110.00
 IMPUESTO (15%)

TOTAL L.8,510.00

Nota: La instrucción al momento de recibir los productos solicitados mediante la presente orden de compra, deberá verificar que los mismos, cumplan con las condiciones de calidad y entrega estipuladas, de no ser así podrán rechazar la recepción de estos y

CMA-030-B-2020

INDUSTRIAS PARRAL
R.T.N. 05016995136860
 CASA MATRIZ: Rta. San Fernando, 118 Q. - Zona 30
 257 Avenida Sur y La Loma, San Pedro Sula, Honduras / C.A.
 Tel: 2223 3229 info@ipsa.hn www.ipsa.hn
 Sucursal: Blvd. Elvira 400 #118 al 1200 calle del Hospital Materno Infantil, Colonia 4
 Avenida Alameda, Tel: 2204 2229-2020 Fax: 2204 2219-2114
 Tegucigalpa, Honduras, C. A.

FECHA: 30/11/2020 6:37 p.m.

No. 001-003-01-00040044

FECHA LIMITE DE EMISION: 30-12-2020
 RANGO DE AUTORIZACION:
 001-003-01-00040044 A 001-003-01-00041000

ORIGINAL

CIF: 12520
VENDEDOR: 40 RODOLFO BARAHONA
FACT. POR: Angelica Aguilar
CIF: 20211056

049001
FONDO HONORARIO DE INVERSION SOCIAL (FHIS)

CON: PICH PLANES YAMARANGOLA
 COMAYAGUELA, M.D.C.
 0801893282034
 2223-7777

RELATIVO ORDEN DE COMPRA EXENTA
RELATIVO CONSTANCIA DE REGISTRO EXONERADO
DECLARATIVO REGISTRO DE LA SAG:

Cant.	Descripcion	Precio unitario	Subtotal o importe aborigen	Total
1	LOONER INODO 4 PUERTA CALAVIN NEGRO	2,380.07	2,380.07	2,380.07
1	ECONOFFICE ARCHIVO 4 SKANTAG GRIS CARSON	4,354.75	4,354.75	4,354.75
20	IMPRESOR V80 KOM TELA	1,345.50	26,910.00	26,910.00
1	SILLA SEMI EJEC. 303005 OMBRAZOS AJUSTABLES PUL MULTIFUNC	2,890.00	2,890.00	2,890.00
4	SILLA V80TA V80KOM TRODRA	1,028.89	4,115.56	4,115.56
1	FIZARRA 121 6 X 240 X 6 CMS SIN INSTALAR USA	2,233.86	2,233.86	2,233.86
1	SOFA WAPA 3 PLAZA	4,102.02	4,102.02	4,102.02
1	SOFA 3 PLAZAS PUL TUBO CROMADO STI-030	16,516.05	16,516.05	16,516.05
1	MESA CONF. 121 9 CMS DIA. 4 INL	3,326.90	3,326.90	3,326.90
1	MOODIM 30 3 X 30 3 X 80 0 CI ENTREPANAO MADERA S. HORNO	3,403.73	3,403.73	3,403.73
2	SET ESTANTE DUA. 411 411 411 411 411 411 411 411 411 411	3,485.85	6,971.70	6,971.70
6	BALNEO DE 40 0 DIA. 405 0 AL TURA	435.74	2,614.44	2,614.44
1	MESA RECTANGULAR FHS	9,875.86	9,875.86	9,875.86
1	ESCRITORIO ENL FHS	7,402.00	7,402.00	7,402.00

3009 Mil Seiscientos Quince Y 20 / 100 Lempiras

Se debe cancelar la factura, en su totalidad, en el momento de la entrega de los bienes, ya que Industrias Parral S.A. se encuentra sujeta al régimen de Pago a Contado, de acuerdo al Decreto 107-2013 (En la fecha de emisión del 29 de Mayo del 2010).

LA FACTURA ES BENEFICIO DE TODOS. EJEMPLO:
 En caso de no haber pagado la factura, el monto de la deuda por cuenta y riesgo del comprador, de acuerdo a lo establecido en el Decreto 107-2013, se cobrará el 20% sobre el total del importe de la factura, más el 3% mensual de interés desde la fecha de vencimiento, hasta el momento de pago. Por las devoluciones aceptadas se cobrará el importe pagado al proveedor.
 Este no constituye un recibo de pago. Darse su recibo en caja.

SUBTOTAL L.	98,251.50
IMPORTE EXONERADO L.	
IMPORTE EXENTO L.	1,826.88
IMPORTE GRAVADO 15% L.	90,424.70
IMPORTE GRAVADO 18% L.	
→ I.S.V. 15% L.	14,463.70
→ I.S.V. 18% L.	
TOTAL A PAGAR L.	112,716.20

FACTURA ORIGINAL

Karen Chiller
 NOMBRE

K.A.
 F. NOMBRE
 RECEBI CONFORME

kontec
 100 años

Net
 100 años

Original: Compañía
 Copia 1: Contribuyente emisor
 Copia 2: Cliente

SAP: 200140044
 FACT2REG 30/11/2020 6:38:00 pm

Pag 1/1

MINISTERIO DE ECONOMÍA Y FINANZAS
 INSTITUTO VENEZOLANO DE INVESTIGACIONES Y ESTADÍSTICAS
ORDEN PARA COMPRA MENOR DE BIENES

IEDECOAS/FHIS

Oficina Central Gubernamental José Cecilio del Valle
 Avda 2, nivel 11
 Tezucigalpa M.D.C., Francisco Monzón

FECHA

25-11-2020

OC #

12520

Teléfono: 0082-5315

Proveedor

Industrias Paravisión S.A de C.V.
 Boulevard Suyapa, 400mts antes del Hospital Materno Infantil, Tezucigalpa M.D.C
 Teléfono: 2236-3065/6797
 ITN 05018995138860

Proceso Numero

Fecha de Elaboración

FHIS-CM-GC-2020-030-B

25-11-2020

Item/Producto	Descripción	Cantidad	Precio Unitario	TOTAL
1	Locker de 4 puertas, color negro de 185cm. (sum/Inst)	1	2.044,56	2.044,56
2	Archivero de 4 gavetas, tapa superior con perforación ovalada para recibir cerradura de seguridad, soporta un peso de 25 kg. Cada una de sus gavetas. (sum/Inst)	1	3.622,70	3.622,70
3	Mesa rectangular, modelo melamina con estructura de metal. (sum/Inst)	3	2.897,80	8.593,40
4	Estante para libros con estructura metálica, alta capacidad de carga y rigidez, 5 repisas, con materiales compuestos de madera, carga max. 4000 lbs. (sum/Inst)	2	3.040,97	6.081,94
5	Escritorio en "L" Lateral para escritorio (120x60 cm) color maple. (sum/Inst)	1	6.243,60	6.243,60

ONCAE-F-04-OC

6	Silla papiro, estructura metálica con asiento y respaldo de esponja y tela. (sum/inst)	35	988.00	34 585.00
7	Silla sery esculpta. (sum/inst)	1	2,523.00	2,523.00
8	Silla multifuncional. (sum/inst)	8	823.70	6,589.60
9	Pizarra de ferrita o (sum/instalación marco de metal, medidas de 2.50mts x 1.20mts)	1	1,828.80	1,828.80
10	Basurero de canasta metálica, para interiores. Color negro. (sum/inst)	8	267.90	2,143.20
11	Sillón unipersonal de cocina (sum/inst)	1	3,476.23	3,476.23
12	Sofá multipersonal de cuero (sum/inst)	1	12,412.84	12,412.84
13	Mesa redonda para interiores. (sum/inst)	1	2,829.22	2,829.22
14	Podium de madera. (sum/inst)	1	4,804.21	4,804.21

98,251.50
14,463.70

Notas e instrucciones especiales

LUGAR DE ENTREGA: ALDEA EL PORVENIR EN LA PLAZA TURISTICA DE ARTESANOS EL PORVENIR UBICADO EN LA CIUDAD DE SIGUATEPEQUE, CONAVAGUA.

TODOS LOS PRODUCTOS INCLUYEN SU SUMINISTRO E INSTALACION EN EL LUGAR DEL PROYECTO.

SUBTOTAL
IMPUESTO
(10%)

112,715.20

TOTAL

La institución al momento de recibir las productos solicitados mediante la presente orden de compra, deberá verificar que estos, cumplan con las condiciones de calidad y entrega estipuladas, de no ser así podrá rechazar la recepción de estos y será la ONCAE del incumplimiento.

El comprador tiene la obligación de registrar el producto defectuoso en el plazo establecido, de no hacerlo se procederá conforme a para la emisión de la orden de compra.

ONCAE-F-04-OC

ORDEN PARA COMPRA MENOR DE BIENES

BEDECOAS/FHIS

Área Civil Gubernamental José Cecilio del Valle
 Ave 2, Nivel 11
 Esq. Calle M.D.C., Francisco Morazán

FECHA

25-11-2020

OC #

12524

Teléfono: 9843-1878

7099001

ORGANIZACION INTEGRAL NETWORKING

Jc. Karen Rojas
 Tel. Las Matas: 6842 #19
 Teléfono: 9825-2786
 ITN 08019710251366

Proceso Numero

Fecha de Elaboración

FHIS-CM-GPP-2020-033-A

25-11-2020

Item/Producto	Descripción	Cantidad	Precio Unitario	TOTAL
Archivero de 4 gavetas, color negro	-	6.00	4,980.00	29,880.00
Silla de espera de tela	-	187.00	975.00	182,825.00
Mesa de Conferencia rectangular, con esquinas ovaladas, con capacidad de 8-10 personas, 48" ancho X 96" largo X 31" ALTO, superficie color caoba	-	1.00	6,600.00	6,600.00
Silla Semi Ejecutiva con respaldo, asiento y brazos ajustables	-	5.00	2,700.00	13,500.00
Escritorios Secretariales de 75.2 X 121.9 cms, base metálica de color negro, superficie color tamarindo, con 2 archivadores y gaveta frontal (SUMINST)	-	3.00	13,500.00	40,500.00
Locker de 4 puertas, color negro de 185 cms	-	17.00	3,100.00	52,700.00

ONCAE-F-04-OC

Asiento interior, basuretero de tipo 10 LTB	-	34.00	350.00	28.900.00
Asiento exterior, basuretero de tipo 10 LTB	-	5.00	400.00	2.000.00
Asientos de forma con marco de metal. Medidas de 121.0 cm X 253.6 cm (SUMINIST)	-	5.00	3.080.00	15.450.00
Asientos de forma con marco de metal. Medidas de 121.0 cm X 253.6 cm (SUMINIST)	-	30.00	3.100.00	111.600.00
Asiento para libros color negro. 1.8X1.24X0.50 CMS en estructura metálica, alta capacidad de carga y rígida. Entrepiso (rack liviano)	-	2.00	4.050.00	8.100.00
Asiento de mesa redonda con sillas y sombrilla	-	6.00	7.500.00	60.000.00
Asiento rectangular para 2 personas, modelo melamina en estructura de metal	-	4.00	2.300.00	10.000.00
Asientos para pintura plástica	-	8.00	900.00	7.200.00
Asiento en "L" para instalación de trabajo con terminado superior color naranja	-	1.00	7.425.00	7.425.00
Asiento de recepción (SUMINIST)	-	1.00	30.000.00	50.000.00
Asiento redondo para interiores (SUMINIST)	-	1.00	2.430.00	2.430.00
Asiento de aluminio con brazos fijados	-	20.00	1.500.00	30.000.00
Asiento de aluminio circular para 1 persona (diámetro=900mm)	-	4.00	2.300.00	9.200.00

Comentarios o instrucciones especiales

SUMINISTRO E INSTALACIÓN DEL EQUIPAMIENTO DEL PROYECTO CASA DE LA CULTURA UBICADO EN EL BARRIO EL CARMEN DE SIGUATEPEQUE, COMAYAGUA.

TOCOS LOS PRODUCTOS INCLUYEN SU SUMINISTRO E INSTALACION EN EL LUGAR DEL PROYECTO.

SUBTOTAL 628,310.00
 IMPUESTO (15%) 94,246.50
TOTAL L.722,556.50

ONCAE-F-04-OC

CMA-033-C-2020

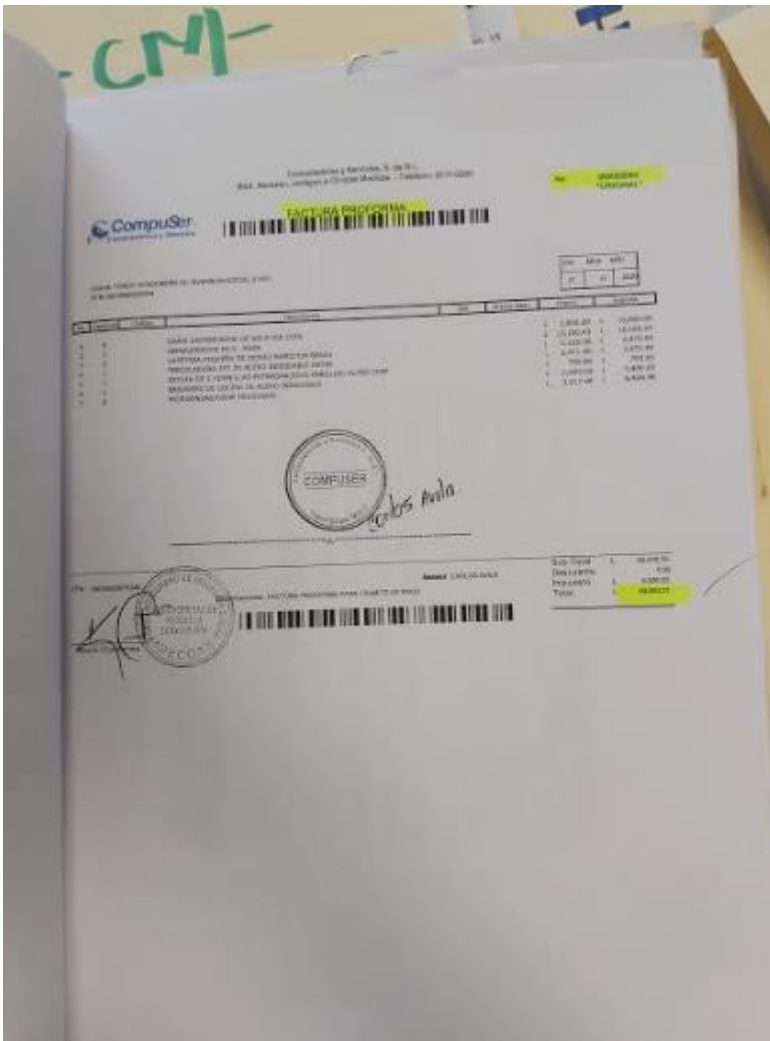

ORDEN PARA COMPRA MENOR DE BIENES

SEDECOAS/FHIS

Edificio Cívico Gubernamental José Cecilio del Valle
Calle 2, pasaje 11
Guatemala M.D.C., Francisco Morazán

FECHA

25-11-2020

OC #

12522

Móvil: 9843-1878

Proveedor

IMPUSER

Carlos Avila
Francisco Morazán, frente a Sermay a la par de clínicas medicas
Teléfono: 0793-0837/2217-0200
V: 05019033075248

Proceso Número:

Fecha de Elaboración:

FHIS-DM-GFP-2020-033-C

25-11-2020

Items/Producto	Descripción	Cantidad	Precio Unitario	TOTAL
Botella dispensador para agua	Marca Oasis Cool	06	2,800.00	16,800.00
Refrigerador de 8"	Marca Maibe	01	12,100.00	12,100.00
Botella pequeña de vidrio	Marca Hamilton Beach	02	1,235.00	2,470.00
Coladora 35l 2x de Acero inoxidable	Marca Oster	01	2,471.40	2,471.40
Cuchara de 2 homillas, Estandar (60 perrillas)	Marca Super Chef	01	700.00	700.00
Armario de cocina de acero inoxidable	S/M	01	2,400.00	2,400.00
Planchas /600W	Marca Frigidare	02	3,217.48	6,434.96

SUBTOTAL
IMPUESTO
(15%)

ONCAE-F-04-OC

condiciones o instrucciones especiales

SUMINISTRO E INSTALACIÓN
DE EQUIPAMIENTO DEL
PROYECTO CASA DE LA CULTURA
DISEÑADO EN EL BARRIO EL
JARDÍN DE SIQUATEPEQUE,
CUMAYAGUA.

LOS PRODUCTOS
INCLUYEN SU SUMINISTRO E
INSTALACIÓN EN EL LUGAR DEL
PROYECTO.

TOTAL 43,376.79
6,506.52

L.49,883.31

La institución al momento de recibir los productos solicitados mediante la presente orden de compra, deberá verificar que los mismos, concuerden con las condiciones de calidad y entregas estipuladas, de no ser así podrá rechazar la recepción de estos y notificar a la ONCAE del incumplimiento.

En caso de que se presente alguna falla o defecto en el producto recibido, de no haberlo se procederá conforme a la ley para la atención de la orden de compra.

Elaborado por: Elisa Osorio

Autorizado por Lic. Linda Elizabeth Medina



El pago de los productos de la orden de compra correrá a cargo de la institución en efectivo en físico de la orden de compra, debidamente firmada y sellada acompañada del documento FDI correspondiente a nivel de compromiso o su equivalente de aplicación al Artículo 72 de la Ley de Contratación del Estado, las instituciones pueden aplicar la multa diaria establecida en el Disposición Generales del Presupuesto.

VERSIÓN	CAUSA DEL CAMBIO	RESPONSABLE DEL CAMBIO	MODIFICACION	APROBADO POR	FECHA DEL CAMBIO
0001	Verificar precios	ONCAE			

CMA-033-D-2020

 **Organización Integral**
INSTITUCIÓN DE FIDES - BANCO DE LA GUAYANA
VIA - AGENCIADOR GENERAL DE LA GUAYANA
121001

**FACTORES
POR C/MA**

CLIENTE: PROYECTO 03
UBICACION: ESTACION 02-03-001 POLIGON INDUSTRIAL
PROYECTO: ESTACION 02-03-001 POLIGON INDUSTRIAL

FECHA: 28/11/20
CONTRATO: 3610
PROYECTO: PROYECTO 03

CANTIDAD	DESCRIPCION	UNIDAD	PRECIO UNITARIO	PRECIO TOTAL
1	ESTACION 02-03-001 POLIGON INDUSTRIAL	1	800.00	800.00
1	ESTACION 02-03-001 POLIGON INDUSTRIAL	1	700.00	700.00
1	ESTACION 02-03-001 POLIGON INDUSTRIAL	1	600.00	600.00
SUB TOTAL				2.100.00
DESCUENTOS, IMPORTE IVA Y CANCELACIONES				
IMPORTE DEDUCCION				
IMPORTE IVA				
IMPORTE PAGANDO IVA				
IMPORTE PAGANDO IVA				
IMPORTE TOTAL				
TOTAL <u>1.700.00</u>				

 **Organización Integral**
ESTRUCTURAS E INGENIERIA

Organización Integra
ESTRUCTURAS E INGENIERIA
SAN CARLOS DE RIVERA 01-2001144-0 ATLANTIDA 0187150420
La Empresa presta sus servicios en forma integral

ORDEN PARA COMPRA MENOR DE BIENES

SEDECOAS/FHIS

Centro Cívico-Gubernamental José Cecilio del Valle
Calle 2, Nivel 11
Aguadilla M.D.C., Francisco Morazán

FECHA: 25-11-2020
OC #: 12523

Orden: 3843-1878

Proveedor:

ORGANIZACIÓN INTEGRAL NETWORKING

C. Karen Reyes
C/ LAZ PARRA, CARR. #73
Teléfono: 9625-2790
Fax: 9625-9010291366

Proceso Numera

Fecha de Elaboración

FHIS-CAE-GFP-2020-033-0

25-11-2020

Items/Producto	Descripción	Cantidad	Precio Unitario	TOTAL
Motor de 05 LBS polvo marca ABC (SUMINIST)	Marca Abro	07	500.00	3.500.00
Motor de 10 LBS polvo marca ABC (SUMINIST)	Marca Abro	08	700.00	5.600.00
Motor de humo de baterías SUMINIST)	Marca Smoke Alarm	31	300.00	9.300.00

Comentarios o instrucciones especiales

MONTEO E INSTALACIÓN
EQUIPAMIENTO DEL
PROYECTO CASA DE LA CULTURA
CARRERA EN EL BARRIO EL
CAMINO DE SAGUATEPEQUE,
MAYAGÜJA.

SUBTOTAL

IMPUESTO
(15%)

18.400.00

2.760.00

TOTAL

ONCAE-F-04-OC