



## Ejecución de Egresos del Ejercicio

Moneda Lempiiras (L)

An error has occurred while processing the expression contains object 'Pr context'.



Prog Subp Proy Act ( )	Grupo Gasto	EN EL EJERCICIO 1/1/ 2020	al 07/12/2020	EN EL PERIODO	1/9/2020	al 30/9/2020	Page	ACUMULADO 1/1/ 2020	al 07/12/2020
<b>01 - ACTIVIDADES CENTRALES</b>									
<b>00 - Sin sub Programa</b>		1,627,600.00	0.00	1,627,600.00	128,703.10	128,703.10	128,703.10	506,118.30	0.00
<b>000 - Sin Proyecto</b>		1,627,600.00	0.00	1,627,600.00	128,703.10	128,703.10	128,703.10	506,118.30	0.00
<b>001 - Corporacion Municipal</b>		864,000.00	0.00	864,000.00	7,875.00	7,875.00	7,875.00	338,813.50	0.00
<b>000 - Sin Obra</b>		864,000.00	0.00	864,000.00	7,875.00	7,875.00	7,875.00	338,813.50	0.00
<b>10000 SERVICIOS PERSONALES</b>		864,000.00	0.00	864,000.00	7,875.00	7,875.00	7,875.00	338,813.50	0.00
11800 11-001-01 10 1	Dietas	432,000.00	0.00	432,000.00	7,875.00	7,875.00	7,875.00	242,438.50	0.00
11800 15-013-01 10 1	Dietas	432,000.00	0.00	432,000.00	0.00	0.00	0.00	96,375.00	0.00
<b>002 - Alcaldia Municipal</b>		346,500.00	0.00	346,500.00	65,257.39	65,257.39	65,257.39	58,343.17	0.00
<b>000 - Sin Obra</b>		346,500.00	0.00	346,500.00	65,257.39	65,257.39	65,257.39	58,343.17	0.00
<b>10000 SERVICIOS PERSONALES</b>		346,500.00	0.00	346,500.00	65,257.39	65,257.39	65,257.39	58,343.17	0.00
11100 11-001-01 10 1	Sueldos Básicos	150,000.00	0.00	150,000.00	36,758.19	36,758.19	36,758.19	36,843.17	0.00
11100 15-013-01 10 1	Sueldos Básicos	150,000.00	0.00	150,000.00	28,499.20	28,499.20	28,499.20	0.00	0.00
11510 15-013-01 10 1	Decimotercer Mes	21,500.00	0.00	21,500.00	0.00	0.00	0.00	21,500.00	0.00
11520 11-001-01 10 1	Decimocuarto Mes	25,000.00	0.00	25,000.00	0.00	0.00	0.00	0.00	0.00
<b>003 - Vice Alcaldia</b>		153,500.00	0.00	153,500.00	27,500.00	27,500.00	27,500.00	27,482.62	0.00
<b>000 - Sin Obra</b>		153,500.00	0.00	153,500.00	27,500.00	27,500.00	27,500.00	27,482.62	0.00
<b>10000 SERVICIOS PERSONALES</b>		153,500.00	0.00	153,500.00	27,500.00	27,500.00	27,500.00	27,482.62	0.00
11100 11-001-01 10 1	Sueldos Básicos	66,000.00	0.00	66,000.00	0.00	0.00	0.00	11,000.00	0.00
11100 15-013-01 10 1	Sueldos Básicos	66,000.00	0.00	66,000.00	16,500.00	16,500.00	16,500.00	5,982.62	0.00
11510 15-013-01 10 1	Decimotercer Mes	10,500.00	0.00	10,500.00	0.00	0.00	0.00	10,500.00	0.00
11520 11-001-01 10 1	Decimocuarto Mes	11,000.00	0.00	11,000.00	11,000.00	11,000.00	11,000.00	0.00	0.00
<b>004 - Auditor Municipal</b>		130,400.00	0.00	130,400.00	18,470.71	18,470.71	18,470.71	40,192.05	0.00
<b>000 - Sin Obra</b>		130,400.00	0.00	130,400.00	18,470.71	18,470.71	18,470.71	40,192.05	0.00
<b>10000 SERVICIOS PERSONALES</b>		130,400.00	0.00	130,400.00	18,470.71	18,470.71	18,470.71	40,192.05	0.00
11100 11-001-01 10 1	Sueldos Básicos	56,400.00	0.00	56,400.00	0.00	0.00	0.00	31,992.05	0.00
11100 15-013-01 10 1	Sueldos Básicos	56,400.00	0.00	56,400.00	9,070.71	9,070.71	9,070.71	0.00	0.00
11510 15-013-01 10 1	Decimotercer Mes	8,200.00	0.00	8,200.00	0.00	0.00	0.00	8,200.00	0.00
11520 11-001-01 10 1	Decimocuarto Mes	9,400.00	0.00	9,400.00	9,400.00	9,400.00	9,400.00	0.00	0.00
<b>005 - Secretaria</b>		133,200.00	0.00	133,200.00	9,600.00	9,600.00	9,600.00	41,286.96	0.00
<b>000 - Sin Obra</b>		133,200.00	0.00	133,200.00	9,600.00	9,600.00	9,600.00	41,286.96	0.00
<b>10000 SERVICIOS PERSONALES</b>		133,200.00	0.00	133,200.00	9,600.00	9,600.00	9,600.00	41,286.96	0.00
11100 11-001-01 10 1	Sueldos Básicos	57,600.00	0.00	57,600.00	0.00	0.00	0.00	21,271.29	0.00
11100 15-013-01 10 1	Sueldos Básicos	57,600.00	0.00	57,600.00	0.00	0.00	0.00	11,615.67	0.00
11510 15-013-01 10 1	Decimotercer Mes	8,400.00	0.00	8,400.00	0.00	0.00	0.00	8,400.00	0.00
11520 11-001-01 10 1	Decimocuarto Mes	9,600.00	0.00	9,600.00	9,600.00	9,600.00	9,600.00	0.00	0.00
<b>03 - ACTIVIDAD FINANCIERA</b>		2,419,728.34	410,911.67	2,830,640.01	223,167.80	223,167.80	223,167.80	910,845.18	0.00

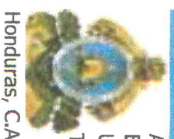

## Ejecución de Egresos del Ejercicio

Moneda Lempiiras (L)

Emisión: 07/12/2020  
 Hora : 12:05 p.m.

An error has occurred while processing the expression contains object 'Pr context'.



Prog Subp Proy Act ( ) Grupo Gasto	EN EL EJERCICIO 1/1/ 2020	al 07/12/2020	EN EL PERIODO	1/9/2020	al 30/9/2020	ACUMULADO 1/1/ 2020	al 07/12/2020
<b>00 - Sin Sub Programa</b>	2,419,728.34	410,911.67	2,830,640.01	-11,690.00	223,167.80	223,167.80	910,845.18
<b>000 - Sin Proyecto</b>	2,419,728.34	410,911.67	2,830,640.01	-11,690.00	223,167.80	223,167.80	910,845.18
<b>001 - TESORERÍA MUNICIPAL</b>	1,723,928.34	360,911.67	2,084,840.01	-11,690.00	165,067.80	165,067.80	691,741.12
<b>000 - Sin Obra</b>	1,723,928.34	360,911.67	2,084,840.01	-11,690.00	165,067.80	165,067.80	691,741.12
<b>10000 SERVICIOS PERSONALES</b>	1,723,873.34	150,256.62	1,874,129.96	-11,000.00	157,216.52	157,216.52	591,502.91
<b>PERSONALES</b>	848,042.00	100,000.00	748,042.00	0.00	-1,500.00	-1,500.00	395,982.03
11100 11-001-01 10 1 Sueldos Básicos	656,757.13	0.00	656,757.13	0.00	61,816.52	61,816.52	588.16
11510 15-013-01 10 1 Decimotercer Mes	93,633.33	0.00	93,633.33	0.00	0.00	0.00	93,633.33
11520 11-001-01 10 1 Decimoquarto Mes	125,400.88	0.00	125,400.88	-11,000.00	91,900.00	91,900.00	33,500.88
11750 11-001-01 10 1 Contribuciones para Seguro Social	20.00	110,000.00	110,020.00	0.00	0.00	0.00	20,299.36
11750 15-013-01 10 1 Contribuciones para Seguro Social	0.00	20,256.62	20,256.62	0.00	0.00	0.00	1,229.15
11760 11-001-01 10 8 Contribuciones al Instituto Nacional de Formación Profesional	0.00	10,000.00	10,000.00	0.00	0.00	0.00	10,000.00
11760 15-013-01 10 1 Contribuciones al Instituto Nacional de Formación Profesional	0.00	0.00	0.00	0.00	0.00	0.00	0.00
12200 11-001-01 10 1 Jornales	10.00	30,000.00	30,010.00	0.00	0.00	0.00	1,260.00
12200 15-013-01 10 1 Jornales	0.00	0.00	0.00	0.00	0.00	0.00	0.00
14200 15-013-01 10 1 Gastos de Representación en el Exterior	0.00	0.00	0.00	0.00	0.00	0.00	0.00
16100 11-001-01 10 1 Beneficios	10.00	80,000.00	80,010.00	0.00	5,000.00	5,000.00	35,010.00
16100 15-013-01 10 1 Beneficios	0.00	0.00	0.00	0.00	0.00	0.00	0.00
<b>20000 SERVICIOS NO PERSONALES</b>	35.00	157,129.68	157,164.68	-690.00	6,851.28	6,851.28	81,552.27
21110 11-001-01 10 1 Suministro de Energía Eléctrica	0.00	21,000.00	21,000.00	0.00	0.00	0.00	21,000.00
21110 15-013-01 10 1 Suministro de Energía Eléctrica	0.00	0.00	0.00	0.00	0.00	0.00	0.00
21420 11-001-01 10 1 Telefonía Fija	0.00	20,000.00	20,000.00	0.00	2,300.00	2,300.00	0.00
21420 15-013-01 10 1 Telefonía Fija	0.00	11,129.68	11,129.68	0.00	0.00	0.00	5,615.34
23200 11-001-01 10 1 Mantenimiento y Reparación de Equipos y Medios de Transporte	5.00	10,000.00	10,005.00	-690.00	690.00	690.00	1,075.00
23200 15-013-01 10 1 Mantenimiento y Reparación de Equipos y Medios de Transporte	0.00	0.00	0.00	0.00	0.00	0.00	0.00
24300 11-001-01 10 1 Servicios Jurídicos	5.00	10,000.00	10,005.00	0.00	0.00	0.00	10,005.00
24300 15-013-01 10 1 Servicios Jurídicos	0.00	0.00	0.00	0.00	0.00	0.00	0.00
24600 11-001-01 10 7 Servicios de Informática y Sistemas Computarizados	0.00	0.00	0.00	0.00	0.00	0.00	0.00

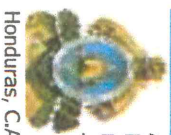

## Ejecución de Egresos del Ejercicio

Moneda Lempias (L)

An error has occurred while processing the expression contains object 'P' context.



Prog Subp Proy Act ( )	Grupo Gasto	EN EL EJERCICIO 1/1/ 2020	al 07/12/2020	EN EL PERIODO	1/9/2020	al 30/9/2020	ACUMULADO 1/1/ 2020	al 07/12/2020
24600 15-013-01 10 1	Servicios de Informática y Sistemas	0.00	0.00	0.00	0.00	0.00	0.00	0.00
24900 11-001-01 10 1	Computarizados	5.00	10,000.00	0.00	0.00	0.00	6,573.00	0.00
	Otros Servicios							
	Técnicos							
	Profesionales							
	Otros Servicios	0.00	0.00	0.00	0.00	0.00	0.00	0.00
	Técnicos							
	Profesionales							
25100 11-001-01 10 1	Servicio de Transporte	5.00	10,000.00	0.00	0.00	0.00	6,205.00	0.00
25100 15-013-01 10 1	Servicio de Transporte	0.00	0.00	0.00	0.00	0.00	0.00	0.00
25400 11-001-01 10 1	Primas y Gastos de Seguro	0.00	5,000.00	0.00	0.00	0.00	5,000.00	0.00
25400 15-013-01 10 1	Primas y Gastos de Seguro	0.00	0.00	0.00	0.00	0.00	0.00	0.00
25500 11-001-01 10 1	Comisiones y Gastos Bancarios	0.00	30,000.00	0.00	661.28	661.28	14,798.93	0.00
25500 15-013-01 10 1	Comisiones y Gastos Bancarios	0.00	0.00	0.00	0.00	0.00	0.00	0.00
25600 11-001-01 10 1	Publicidad y Propaganda	5.00	10,000.00	0.00	1,200.00	1,200.00	205.00	0.00
25600 15-013-01 10 1	Publicidad y Propaganda	0.00	0.00	0.00	0.00	0.00	0.00	0.00
25700 11-001-01 10 1	Servicio de Internet	5.00	10,000.00	0.00	0.00	0.00	10,005.00	0.00
25700 15-013-01 10 1	Servicio de Internet	0.00	0.00	0.00	0.00	0.00	0.00	0.00
29100 11-001-01 10 1	Ceremonial y Protocolo	5.00	10,000.00	0.00	2,000.00	2,000.00	1,070.00	0.00
29100 15-013-01 10 1	Ceremonial y Protocolo	0.00	0.00	0.00	0.00	0.00	0.00	0.00
<b>30000 MATERIALES Y SUMINISTROS</b>		<b>20.00</b>	<b>53,525.37</b>	<b>0.00</b>	<b>1,000.00</b>	<b>1,000.00</b>	<b>18,685.94</b>	<b>0.00</b>
33100 11-001-01 10 1	Productos de Papel y Cartón	5.00	10,000.00	0.00	0.00	0.00	5,230.00	0.00
33100 15-013-01 10 1	Productos de Papel y Cartón	0.00	0.00	0.00	0.00	0.00	0.00	0.00
33300 11-001-01 10 1	Productos de Artes Gráficas	5.00	10,000.00	0.00	0.00	0.00	6,184.57	0.00
33300 15-013-01 10 1	Productos de Artes Gráficas	0.00	0.00	0.00	0.00	0.00	0.00	0.00
35610 11-001-01 10 1	Gasolina	5.00	10,000.00	0.00	0.00	0.00	935.37	0.00
35610 15-013-01 10 1	Gasolina	0.00	0.00	0.00	0.00	0.00	0.00	0.00
35620 11-001-01 10 1	Díesel	5.00	13,525.37	0.00	0.00	0.00	0.00	0.00
35620 15-013-01 10 1	Díesel	0.00	0.00	0.00	0.00	0.00	0.00	0.00
36930 11-001-01 10 1	Elementos de Ferreteria	0.00	10,000.00	0.00	1,000.00	1,000.00	6,336.00	0.00
36930 15-013-01 10 1	Elementos de Ferreteria	0.00	0.00	0.00	0.00	0.00	0.00	0.00
<b>002 - ADMINISTRACION TRIBUTARIA</b>		<b>130,200.00</b>	<b>130,200.00</b>	<b>0.00</b>	<b>9,400.00</b>	<b>9,400.00</b>	<b>39,754.02</b>	<b>0.00</b>
<b>000 - Sin Obra</b>		<b>130,200.00</b>	<b>130,200.00</b>	<b>0.00</b>	<b>9,400.00</b>	<b>9,400.00</b>	<b>39,754.02</b>	<b>0.00</b>
<b>10000 SERVICIOS PERSONALES</b>		<b>56,400.00</b>	<b>56,400.00</b>	<b>0.00</b>	<b>0.00</b>	<b>0.00</b>	<b>20,434.31</b>	<b>0.00</b>
11100 11-001-01 10 1	Sueldos Básicos	56,400.00	56,400.00	0.00	0.00	0.00	20,434.31	0.00
11100 15-013-01 10 1	Sueldos Básicos	0.00	0.00	0.00	0.00	0.00	11,319.71	0.00

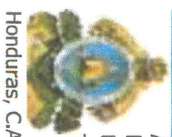

An error has occurred while processing the expression contains object 'P' context.

## Ejecución de Egresos del Ejercicio

Moneda Lempiiras (L)

Prog Subp Proy Act ( )	Grupo Gasto	EN EL EJERCICIO 1/1/ 2020	al 07/12/2020	EN EL PERIODO	1/9/2020	al 30/9/2020	ACUMULADO 1/1/ 2020	al 07/12/2020
11510 15-013-01 10 1	Decimotercer Mes	8,000.00	8,000.00	0.00	0.00	0.00	8,000.00	0.00
11520 11-001-01 10 1	Decimocuarto Mes	9,400.00	9,400.00	0.00	9,400.00	9,400.00	9,400.00	0.00
<b>003 - ADMINISTRACION</b>		<b>241,200.00</b>	<b>241,200.00</b>	<b>0.00</b>	<b>17,400.00</b>	<b>17,400.00</b>	<b>17,400.00</b>	<b>0.00</b>
<b>CATASTRAL</b>		<b>241,200.00</b>	<b>241,200.00</b>	<b>0.00</b>	<b>17,400.00</b>	<b>17,400.00</b>	<b>17,400.00</b>	<b>0.00</b>
<b>000 - Sin Obra</b>		<b>241,200.00</b>	<b>241,200.00</b>	<b>0.00</b>	<b>17,400.00</b>	<b>17,400.00</b>	<b>17,400.00</b>	<b>0.00</b>
<b>10000 SERVICIOS</b>		<b>241,200.00</b>	<b>241,200.00</b>	<b>0.00</b>	<b>17,400.00</b>	<b>17,400.00</b>	<b>17,400.00</b>	<b>0.00</b>
<b>PERSONALES</b>		<b>104,400.00</b>	<b>104,400.00</b>	<b>0.00</b>	<b>0.00</b>	<b>0.00</b>	<b>0.00</b>	<b>0.00</b>
11100 11-001-01 10 1	Sueldos Básicos	104,400.00	104,400.00	0.00	0.00	0.00	0.00	0.00
11100 15-013-01 10 1	Sueldos Básicos	104,400.00	104,400.00	0.00	0.00	0.00	0.00	0.00
11510 15-013-01 10 1	Decimotercer Mes	15,000.00	15,000.00	0.00	0.00	0.00	15,000.00	0.00
11520 11-001-01 10 1	Decimocuarto Mes	17,400.00	17,400.00	0.00	17,400.00	17,400.00	17,400.00	0.00
<b>004 - ADMINISTRACION</b>		<b>127,900.00</b>	<b>127,900.00</b>	<b>0.00</b>	<b>9,400.00</b>	<b>9,400.00</b>	<b>9,400.00</b>	<b>0.00</b>
<b>CONTABLE</b>		<b>127,900.00</b>	<b>127,900.00</b>	<b>0.00</b>	<b>9,400.00</b>	<b>9,400.00</b>	<b>9,400.00</b>	<b>0.00</b>
<b>000 - Sin Obra</b>		<b>127,900.00</b>	<b>127,900.00</b>	<b>0.00</b>	<b>9,400.00</b>	<b>9,400.00</b>	<b>9,400.00</b>	<b>0.00</b>
<b>10000 SERVICIOS</b>		<b>127,900.00</b>	<b>127,900.00</b>	<b>0.00</b>	<b>9,400.00</b>	<b>9,400.00</b>	<b>9,400.00</b>	<b>0.00</b>
<b>PERSONALES</b>		<b>56,400.00</b>	<b>56,400.00</b>	<b>0.00</b>	<b>0.00</b>	<b>0.00</b>	<b>0.00</b>	<b>0.00</b>
11100 11-001-01 10 1	Sueldos Básicos	56,400.00	56,400.00	0.00	0.00	0.00	0.00	0.00
11100 15-013-01 10 1	Sueldos Básicos	54,400.00	54,400.00	0.00	0.00	0.00	0.00	0.00
11510 15-013-01 10 1	Decimotercer Mes	7,700.00	7,700.00	0.00	0.00	0.00	7,700.00	0.00
11520 11-001-01 10 1	Decimocuarto Mes	9,400.00	9,400.00	0.00	9,400.00	9,400.00	9,400.00	0.00
<b>005 - ADMINISTRACION</b>		<b>130,500.00</b>	<b>130,500.00</b>	<b>0.00</b>	<b>9,400.00</b>	<b>9,400.00</b>	<b>9,400.00</b>	<b>0.00</b>
<b>PRESPUESTARIA</b>		<b>130,500.00</b>	<b>130,500.00</b>	<b>0.00</b>	<b>9,400.00</b>	<b>9,400.00</b>	<b>9,400.00</b>	<b>0.00</b>
<b>000 - Sin Obra</b>		<b>130,500.00</b>	<b>130,500.00</b>	<b>0.00</b>	<b>9,400.00</b>	<b>9,400.00</b>	<b>9,400.00</b>	<b>0.00</b>
<b>10000 SERVICIOS</b>		<b>130,500.00</b>	<b>130,500.00</b>	<b>0.00</b>	<b>9,400.00</b>	<b>9,400.00</b>	<b>9,400.00</b>	<b>0.00</b>
<b>PERSONALES</b>		<b>56,400.00</b>	<b>56,400.00</b>	<b>0.00</b>	<b>0.00</b>	<b>0.00</b>	<b>0.00</b>	<b>0.00</b>
11100 11-001-01 10 1	Sueldos Básicos	56,400.00	56,400.00	0.00	0.00	0.00	0.00	0.00
11100 15-013-01 10 1	Sueldos Básicos	56,400.00	56,400.00	0.00	0.00	0.00	0.00	0.00
11510 15-013-01 10 1	Decimotercer Mes	8,300.00	8,300.00	0.00	0.00	0.00	8,300.00	0.00
11520 11-001-01 10 1	Decimocuarto Mes	9,400.00	9,400.00	0.00	9,400.00	9,400.00	9,400.00	0.00
<b>006 - JEFE DE RECURSOS</b>		<b>66,000.00</b>	<b>116,000.00</b>	<b>0.00</b>	<b>12,500.00</b>	<b>12,500.00</b>	<b>28,366.59</b>	<b>0.00</b>
<b>HUMANOS</b>		<b>66,000.00</b>	<b>116,000.00</b>	<b>0.00</b>	<b>12,500.00</b>	<b>12,500.00</b>	<b>28,366.59</b>	<b>0.00</b>
<b>000 - Sin Obra</b>		<b>66,000.00</b>	<b>116,000.00</b>	<b>0.00</b>	<b>12,500.00</b>	<b>12,500.00</b>	<b>28,366.59</b>	<b>0.00</b>
<b>10000 SERVICIOS</b>		<b>66,000.00</b>	<b>116,000.00</b>	<b>0.00</b>	<b>12,500.00</b>	<b>12,500.00</b>	<b>28,366.59</b>	<b>0.00</b>
<b>PERSONALES</b>		<b>0.00</b>	<b>0.00</b>	<b>0.00</b>	<b>0.00</b>	<b>0.00</b>	<b>0.00</b>	<b>0.00</b>
11100 11-001-01 10 1	Sueldos Básicos	0.00	0.00	0.00	0.00	0.00	0.00	0.00
11100 15-013-01 10 1	Sueldos Básicos	0.00	94,000.00	0.00	1,500.00	1,500.00	17,366.59	0.00
11510 15-013-01 10 1	Decimotercer Mes	66,000.00	11,000.00	0.00	0.00	0.00	11,000.00	0.00
11520 11-001-01 10 1	Decimocuarto Mes	0.00	0.00	0.00	0.00	0.00	0.00	0.00
11520 15-013-01 10 1	Decimocuarto Mes	0.00	11,000.00	0.00	11,000.00	11,000.00	0.00	0.00
<b>04 - UNIDAD DE APOYO</b>		<b>233,100.00</b>	<b>49,000.00</b>	<b>0.00</b>	<b>10,000.00</b>	<b>10,000.00</b>	<b>84,688.72</b>	<b>0.00</b>
<b>00 - Sin Sub Programa</b>		<b>233,100.00</b>	<b>49,000.00</b>	<b>0.00</b>	<b>10,000.00</b>	<b>10,000.00</b>	<b>84,688.72</b>	<b>0.00</b>
<b>000 - Sin proyecto</b>		<b>233,100.00</b>	<b>49,000.00</b>	<b>0.00</b>	<b>10,000.00</b>	<b>10,000.00</b>	<b>84,688.72</b>	<b>0.00</b>



## Ejecución de Egresos del Ejercicio

Moneda Lempias (L)



An error has occurred while processing the expression contains object 'P' context.

Prog Subp Proy Act ( )	Grupo Gasto	EN EL EJERCICIO 1/1/ 2020	al 07/12/2020	EN EL PERIODO	1/9/2020	al 30/9/2020	ACUMULADO 1/1/ 2020	al 07/12/2020
<b>001 - DEPARTAMENTO MUNICIPAL DE JUSTICIA</b>		138,600.00	0.00	138,600.00	0.00	10,000.00	10,000.00	0.00
<b>000 - Sin Obra</b>		138,600.00	0.00	138,600.00	0.00	10,000.00	10,000.00	0.00
<b>10000 SERVICIOS PERSONALES</b>		138,600.00	0.00	138,600.00	0.00	10,000.00	10,000.00	0.00
11100 11-001-01 10 1	Sueldos Básicos	120,000.00	0.00	120,000.00	0.00	0.00	0.00	0.00
11510 11-001-01 10 1	Decimotercer Mes	8,600.00	0.00	8,600.00	0.00	0.00	0.00	0.00
11520 11-001-01 10 1	Decimocuarto Mes	10,000.00	0.00	10,000.00	0.00	10,000.00	10,000.00	0.00
<b>002 - DESARROLLO Y PROTECCIÓN AMBIENTAL</b>		94,500.00	49,000.00	45,500.00	0.00	0.00	0.00	0.00
<b>000 - Sin Obra</b>		94,500.00	49,000.00	45,500.00	0.00	0.00	0.00	0.00
<b>10000 SERVICIOS PERSONALES</b>		94,500.00	49,000.00	45,500.00	0.00	0.00	0.00	0.00
11100 11-001-01 10 1	Sueldos Básicos	84,000.00	84,000.00	0.00	0.00	0.00	0.00	0.00
11100 15-013-01 10 1	Sueldos Básicos	0.00	42,000.00	42,000.00	0.00	0.00	0.00	0.00
11510 11-001-01 10 1	Decimotercer Mes	3,500.00	0.00	3,500.00	0.00	0.00	0.00	0.00
11520 11-001-01 10 1	Decimocuarto Mes	7,000.00	7,000.00	0.00	0.00	0.00	0.00	0.00
<b>05 - UNIDADES CULTURALES</b>		97,000.00	0.00	97,000.00	0.00	7,000.00	7,000.00	0.00
<b>00 - Sin Programa</b>		97,000.00	0.00	97,000.00	0.00	7,000.00	7,000.00	0.00
<b>000 - Sin Proyecto</b>		97,000.00	0.00	97,000.00	0.00	7,000.00	7,000.00	0.00
<b>001 - BIBLIOTECARIA</b>		97,000.00	0.00	97,000.00	0.00	7,000.00	7,000.00	0.00
<b>000 - Sin Obra</b>		97,000.00	0.00	97,000.00	0.00	7,000.00	7,000.00	0.00
<b>10000 SERVICIOS PERSONALES</b>		97,000.00	0.00	97,000.00	0.00	7,000.00	7,000.00	0.00
11100 11-001-01 10 1	Sueldos Básicos	42,000.00	0.00	42,000.00	0.00	0.00	0.00	0.00
11100 15-013-01 10 1	Sueldos Básicos	42,000.00	0.00	42,000.00	0.00	0.00	0.00	0.00
11510 15-013-01 10 1	Decimotercer Mes	6,000.00	0.00	6,000.00	0.00	0.00	0.00	0.00
11520 11-001-01 10 1	Decimocuarto Mes	7,000.00	0.00	7,000.00	0.00	7,000.00	7,000.00	0.00
<b>06 - UNIDAD DE SERVICIOS PÚBLICOS</b>		503,875.00	0.00	503,875.00	0.00	51,712.00	51,712.00	0.00
<b>00 - Sin Sub Programa</b>		503,875.00	0.00	503,875.00	0.00	51,712.00	51,712.00	0.00
<b>000 - Sin Proyecto</b>		503,875.00	0.00	503,875.00	0.00	51,712.00	51,712.00	0.00
<b>001 - CEMENTERIO</b>		41,875.00	0.00	41,875.00	0.00	6,000.00	6,000.00	0.00
<b>000 - Sin Obra</b>		41,875.00	0.00	41,875.00	0.00	6,000.00	6,000.00	0.00
<b>10000 SERVICIOS PERSONALES</b>		41,875.00	0.00	41,875.00	0.00	6,000.00	6,000.00	0.00
11100 11-001-01 10 1	Sueldos Básicos	36,000.00	0.00	36,000.00	0.00	3,000.00	3,000.00	0.00
11510 11-001-01 10 1	Decimotercer Mes	2,875.00	0.00	2,875.00	0.00	0.00	0.00	0.00
11520 11-001-01 10 1	Decimocuarto Mes	3,000.00	0.00	3,000.00	0.00	3,000.00	3,000.00	0.00



Honduras, C.A.

## Ejecución de Egresos del Ejercicio

Moneda Lempiras (L)

Emisión: 07/12/2020

Hora : 12:06 p.m.

An error has occurred while processing the expression contains object 'P: context'.



Prog Subp Proy Act ( ) Grupo Gasto	EN EL EJERCICIO 1/1/ 2020	al 07/12/2020	EN EL PERIODO	1/9/2020	al 30/9/2020	ACUMULADO 1/1/ 2020	al 07/12/2020
<b>002 - SERVICIO DE AGUA Y ALCANTARILLADO</b>	207,500.00	0.00	207,500.00	0.00	29,712.00	29,712.00	67,802.92
<b>SANTARIO</b>							
<b>000 - Sin Obra</b>	207,500.00	0.00	207,500.00	0.00	29,712.00	29,712.00	67,802.92
<b>10000 SERVICIOS PERSONALES</b>							
11100 11-001-01 10 1 Sueldos Básicos	180,000.00	0.00	180,000.00	0.00	14,712.00	14,712.00	55,302.92
11510 11-001-01 10 1 Decimoctavo Mes	12,500.00	0.00	12,500.00	0.00	0.00	0.00	12,500.00
11520 11-001-01 10 1 Decimoctavo Mes	15,000.00	0.00	15,000.00	0.00	15,000.00	15,000.00	0.00
<b>003 - SERVICIO DE TREN DE ASEO</b>	254,500.00	0.00	254,500.00	0.00	16,000.00	16,000.00	86,889.98
<b>000 - Sin Obra</b>	254,500.00	0.00	254,500.00	0.00	16,000.00	16,000.00	86,889.98
<b>10000 SERVICIOS PERSONALES</b>							
11100 11-001-01 10 1 Sueldos Básicos	228,000.00	0.00	228,000.00	0.00	0.00	0.00	76,389.98
11510 11-001-01 10 1 Decimoctavo Mes	7,500.00	0.00	7,500.00	0.00	0.00	0.00	7,500.00
11520 11-001-01 10 1 Decimoctavo Mes	19,000.00	0.00	19,000.00	0.00	16,000.00	16,000.00	3,000.00
<b>11 - VIDA MEJOR</b>	5,791,466.00	3,066,370.62	8,857,836.62	-16,400.00	495,989.57	495,989.57	2,535,552.90
<b>01 - EDUCACION</b>	2,200,000.00	299,574.71	1,900,425.29	0.00	0.00	0.00	599,289.02
<b>000 - Sin Proyecto</b>	1,400,000.00	1,058,290.71	341,709.29	0.00	0.00	0.00	454.87
<b>001 - SUBSIDIO A EDUCACION</b>	1,400,000.00	1,058,290.71	341,709.29	0.00	0.00	0.00	454.87
<b>000 - Sin Obra</b>	1,400,000.00	1,058,290.71	341,709.29	0.00	0.00	0.00	454.87
<b>50000 TRANSFERENCIAS Y DONACIONES</b>							
55110 11-001-01 20 7 Transferencias de Capital a Instituciones de la Administración Central	1,400,000.00	1,058,290.71	341,709.29	0.00	0.00	0.00	454.87
<b>001 - Mantenimiento y Reparación de Centros Educativos en la zona alta, y Aldea de Playitas</b>	300,000.00	0.00	300,000.00	0.00	0.00	0.00	127,558.15
<b>000 - Sin Actividad</b>	300,000.00	0.00	300,000.00	0.00	0.00	0.00	127,558.15
<b>001 - Mant. y Reparación de Centros Educativos en la Zona Alta, Aldea de Playitas</b>	300,000.00	0.00	300,000.00	0.00	0.00	0.00	127,558.15
<b>20000 SERVICIOS NO PERSONALES</b>							
23400 11-001-01 20 8 Mantenimiento y Reparación de Obras Civiles e Instalaciones Varias	300,000.00	0.00	300,000.00	0.00	0.00	0.00	127,558.15



## Ejecución de Egresos del Ejercicio

Moneda Lempiras (L)

An error has occurred while processing the expression contains object 'P?' context.



Prog Subp Proy Act ( )	Grupo Gasto	EN EL EJERCICIO 1/1/ 2020	al 07/12/2020	EN EL PERIODO	1/9/2020	al 30/9/2020	ACUMULADO 1/1/ 2020	al 07/12/2020
002 - CONSTRUCCION DE ESCUELA COLONIA JESUS DE NAZARETH	000 - Sin Actividad	500,000.00	0.00	500,000.00	0.00	0.00	330,484.00	0.00
002 - Construcción de Escuela Colonia Jesús de Nazareth	20000 SERVICIOS NO PERSONALES	500,000.00	0.00	500,000.00	0.00	0.00	330,484.00	0.00
	Mantenimiento y Reparación de Obras Civiles e Instalaciones	500,000.00	0.00	500,000.00	0.00	0.00	330,484.00	0.00
23400 11-001-01 20 8	Varías	500,000.00	0.00	500,000.00	0.00	0.00	330,484.00	0.00
003 - CONSTRUCCION DE CERCA PERIMETRAL ESCUELA JOSE TRINIDAD REYES ALDEA DE LIQUIGUE	000 - Sin Actividad	0.00	54,981.00	54,981.00	0.00	0.00	0.00	0.00
001 - Construcción Cerca Perimetral Escuela Jose Trinidad Reyes aldea de Liquique	40000 BIENES CAPITALIZABLES	0.00	54,981.00	54,981.00	0.00	0.00	0.00	0.00
	Construcciones y Mejoras de Bienes en Dominio Privado	0.00	54,981.00	54,981.00	0.00	0.00	0.00	0.00
47110 11-011-04 20 7	004 - CONSTRUCCION CERCA PERIMETRAL ESCUELA HILARIO RODRIGUEZ BARRIO EL CARBONAL	0.00	114,911.00	114,911.00	0.00	0.00	0.00	0.00
	000 - Sin actividad	0.00	114,911.00	114,911.00	0.00	0.00	0.00	0.00
	002 - Construcción Cerca Perimetral Escuela Hilario Rodriguez	0.00	114,911.00	114,911.00	0.00	0.00	0.00	0.00
	40000 BIENES CAPITALIZABLES	0.00	114,911.00	114,911.00	0.00	0.00	0.00	0.00
	Construcciones y Mejoras de Bienes en Dominio Privado	0.00	114,911.00	114,911.00	0.00	0.00	0.00	0.00
47110 11-011-05 20 7	000 - Sin Actividad	0.00	114,911.00	114,911.00	0.00	0.00	0.00	0.00
	002 - Construcción Cerca Perimetral Escuela Hilario Rodriguez	0.00	114,911.00	114,911.00	0.00	0.00	0.00	0.00
	40000 BIENES CAPITALIZABLES	0.00	114,911.00	114,911.00	0.00	0.00	0.00	0.00
	Construcciones y Mejoras de Bienes en Dominio Privado	0.00	114,911.00	114,911.00	0.00	0.00	0.00	0.00



Honduras, C.A.

AJUTERIQUE, COMAYAGUA

EJERCICIO: 2020

USUARIO: D.MARINA

Tipo Presupuesto: Todos los Tipos.

## Ejecución de Egresos del Ejercicio

Moneda Lempiiras (L)



Emisión: 07/12/2020

Hora : 12:06 p.m.

An error has occurred while processing the expression contains object 'P' context.

Prog Subp Proy Act ( )	Grupo Gasto	EN EL EJERCICIO 1/1/ 2020	al 07/12/2020	EN EL PERIODO	1/9/2020	al 30/9/2020	ACUMULADO 1/1/ 2020	al 07/12/2020
<b>005 - CONSTRUCCION AULA Y CERCA PERIMETRAL</b>		0.00	201,652.00	0.00	0.00	0.00	0.00	0.00
<b>JARDÍN DE NIÑOS GREGORIO ARGUETA ALDEA EL PLAYON</b>		0.00	201,652.00	0.00	0.00	0.00	0.00	0.00
<b>000 - Sin Actividad</b>		0.00	201,652.00	0.00	0.00	0.00	0.00	0.00
<b>003 - Construcción Aula y Cerca Perimetral Jardín de Niños Gregorio Argueta Aldea El Playon</b>		0.00	201,652.00	0.00	0.00	0.00	0.00	0.00
<b>40000 BIENES CAPITALIZABLES</b>		0.00	201,652.00	0.00	0.00	0.00	0.00	0.00
47110 11-011-06 20 7	Construcciones y Mejoras de Bienes en Dominio Privado	0.00	201,652.00	0.00	0.00	0.00	0.00	0.00
<b>006 - CONSTRUCCION E DOS AULAS Y MODULOS SANITARIOS, ESCUELA JESUS DE NAZARETH</b>		0.00	387,172.00	0.00	0.00	0.00	140,792.00	0.00
<b>000 - Sin Actividad</b>		0.00	387,172.00	0.00	0.00	0.00	140,792.00	0.00
<b>004 - Construcción de dos Aulas y Modulos Sanitarios Escuela Jesus de Nazareth</b>		0.00	387,172.00	0.00	0.00	0.00	140,792.00	0.00
<b>40000 BIENES CAPITALIZABLES</b>		0.00	387,172.00	0.00	0.00	0.00	140,792.00	0.00
47110 11-011-07 20 7	Construcciones y Mejoras de Bienes en Dominio Privado	0.00	387,172.00	0.00	0.00	0.00	140,792.00	0.00
<b>02 - SALUD</b>		2,367,532.75	3,306,313.99	-9,400.00	452,473.57	452,473.57	1,135,118.29	0.00
<b>000 - Sin Proyecto</b>		1,800,000.00	2,099,404.08	-9,400.00	443,969.57	443,969.57	748,042.63	0.00
<b>001 - SUBSIDIO A SALUD</b>		1,400,000.00	1,058,709.69	-9,400.00	258,656.57	258,656.57	214,682.20	0.00
<b>000 - Sin Obra</b>		1,400,000.00	1,058,709.69	-9,400.00	258,656.57	258,656.57	214,682.20	0.00
<b>50000 TRANSFERENCIAS Y DONACIONES</b>		1,400,000.00	1,058,709.69	-9,400.00	258,656.57	258,656.57	214,682.20	0.00
55110 11-001-01 20 6	Transferencias de Capital a Instituciones de la Administración Central	1,400,000.00	1,058,709.69	-9,400.00	258,656.57	258,656.57	214,682.20	0.00
<b>002 - EQUIPAMIENTO DE LABORATORIO CENTRO DE SALUD COL. HERNAN SALGADO</b>		400,000.00	0.00	0.00	0.00	0.00	230,380.67	0.00



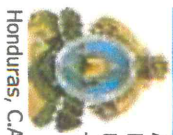

## Ejecución de Egresos del Ejercicio

Moneda Lempiiras (L)

Emisión: 07/12/2020

Hora : 12:06 p.m.

An error has occurred while processing the expression contains object 'P' in context.



Prog Subp Proy Act ( )	Grupo Gasto	EN EL EJERCICIO 1/1/ 2020	al 07/12/2020	EN EL PERIODO	1/9/2020	al 30/9/2020	ACUMULADO 1/1/ 2020	al 07/12/2020
	<b>000 - Sin Obra</b>	400,000.00	0.00	400,000.00	0.00	0.00	230,380.67	0.00
	<b>50000</b>	400,000.00	0.00	400,000.00	0.00	0.00	230,380.67	0.00
	<b>TRANSFERENCIAS Y DONACIONES</b>							
54200	11-001-01 20 6	400,000.00	0.00	400,000.00	0.00	0.00	230,380.67	0.00
	Transferencias a Asociaciones Civiles sin Fines de Lucro							
	<b>003 - PROGRAMA FUERZA HONDURAS 000 - SIN OBRA</b>	0.00	504,551.00	504,551.00	0.00	185,313.00	185,313.00	0.00
	<b>50000</b>	0.00	504,551.00	504,551.00	0.00	185,313.00	185,313.00	0.00
	<b>TRANSFERENCIAS Y DONACIONES</b>							
55110	14-011-03 20 6	0.00	504,551.00	504,551.00	0.00	185,313.00	185,313.00	0.00
	Transferencias de Capital a Instituciones de la Administración Central							
	<b>004 - FUERZA HONDURAS 45% CONTRAPARTE MUNICIPAL 000 - SIN OBRA</b>	0.00	536,143.39	536,143.39	0.00	0.00	302,979.76	0.00
	<b>50000</b>	0.00	536,143.39	536,143.39	0.00	0.00	302,979.76	0.00
	<b>TRANSFERENCIAS Y DONACIONES</b>							
55110	11-001-01 20 6	0.00	536,143.39	536,143.39	0.00	0.00	302,979.76	0.00
	Transferencias de Capital a Instituciones de la Administración Central							
	<b>001 - PROYECTO DE AGUA POTABLE, CABEZA DE DANTO</b>	300,000.00	1,000,000.00	1,300,000.00	0.00	0.00	261,000.00	0.00
	<b>000 - Sin Actividad</b>	300,000.00	1,000,000.00	1,300,000.00	0.00	0.00	261,000.00	0.00
	<b>001 - Proyecto de Agua Potable, CABEZA DE DANTO</b>	300,000.00	1,000,000.00	1,300,000.00	0.00	0.00	261,000.00	0.00
	<b>40000 BIENES CAPITALIZABLES</b>	300,000.00	1,000,000.00	1,300,000.00	0.00	0.00	261,000.00	0.00
47210	11-001-01 20 5	300,000.00	1,000,000.00	1,300,000.00	0.00	0.00	261,000.00	0.00
	Construcciones y Mejoras de Bienes en Dominio Público							
	<b>002 - MEJORAMIENTO DE RED DE DISTRIBUCIÓN DE AGUA POTABLE</b>	267,532.75	200,000.00	467,532.75	0.00	8,504.00	8,504.00	0.00
	<b>000 - Sin Actividad</b>	267,532.75	200,000.00	467,532.75	0.00	8,504.00	8,504.00	0.00
	<b>002 - Mejoramiento de Red de Distribución de Agua Potable</b>	267,532.75	200,000.00	467,532.75	0.00	8,504.00	8,504.00	0.00



An error has occurred while processing the expression contains object 'P?' context.

## Ejecución de Egresos del Ejercicio

Moneda Lempiiras (L)

Prog Subp Proy Act ( )	Grupo Gasto	EN EL EJERCICIO 1/1/ 2020		al 07/12/2020		EN EL PERIODO		1/9/2020	al 30/9/2020	ACUMULADO 1/1/ 2020		al 07/12/2020	
	<b>4000 BIENES CAPITALIZABLES</b>	267,532.75	200,000.00	467,532.75	0.00	8,504.00	8,504.00	8,504.00	8,504.00	119,165.75	0.00	0.00	0.00
47210 11-001-01 20 5	Construcciones y Mejoras de Bienes en Dominio Público	267,532.75	200,000.00	467,532.75	0.00	8,504.00	8,504.00	8,504.00	8,504.00	119,165.75	0.00	0.00	0.00
	<b>003 - CONSTRUCCION DEL CENTRO DE SALUD ALDEA EL MISTERIO 000 - SIN ACTIVIDAD 001 - CONSTRUCCION CENTRO DE SALUD ALDEA EL MISTERIO DONACION DE COREA</b>	0.00	6,909.91	6,909.91	0.00	0.00	0.00	0.00	0.00	6,909.91	0.00	0.00	0.00
	<b>40000 BIENES CAPITALIZABLES</b>	0.00	6,909.91	6,909.91	0.00	0.00	0.00	0.00	0.00	6,909.91	0.00	0.00	0.00
47110 11-001-01 20 6	Construcciones y Mejoras de Bienes en Dominio Privado	0.00	6,909.91	6,909.91	0.00	0.00	0.00	0.00	0.00	6,909.91	0.00	0.00	0.00
47110 22-137-01 20 6	Construcciones y Mejoras de Bienes en Dominio Privado	0.00	6,909.91	6,909.91	0.00	0.00	0.00	0.00	0.00	6,909.91	0.00	0.00	0.00
	<b>03 - VIVIENDA 000 - Sin Proyecto</b>	400,000.00	0.00	400,000.00	-7,000.00	40,416.00	40,416.00	40,416.00	40,416.00	103,482.00	0.00	0.00	0.00
	<b>001 - Mejoramiento de Viviendas Populares 000 - Sin obra 20000 SERVICIOS NO PERSONALES</b>	400,000.00	0.00	400,000.00	-7,000.00	40,416.00	40,416.00	40,416.00	40,416.00	103,482.00	0.00	0.00	0.00
23400 11-001-01 10 5	Mantenimiento y Reparación de Obras Civiles e Instalaciones Varías	400,000.00	0.00	400,000.00	-7,000.00	40,416.00	40,416.00	40,416.00	40,416.00	103,482.00	0.00	0.00	0.00
	<b>04 - NIÑEZ Y ADOLESCENCIA 000 - Sin Proyecto</b>	100,000.00	0.00	100,000.00	0.00	1,500.00	1,500.00	1,500.00	1,500.00	16,598.00	0.00	0.00	0.00
	<b>001 - Niñez y Adolescencia 000 - Sin Obra 50000 TRANSFERENCIAS Y DONACIONES</b>	100,000.00	0.00	100,000.00	0.00	1,500.00	1,500.00	1,500.00	1,500.00	16,598.00	0.00	0.00	0.00
54200 11-001-01 20 8	Transferencias a Asociaciones Civiles sin Fines de Lucro	100,000.00	0.00	100,000.00	0.00	1,500.00	1,500.00	1,500.00	1,500.00	16,598.00	0.00	0.00	0.00
	<b>05 - ATENCION A LA MUJER 000 - Sin Proyecto</b>	723,933.25	59,631.34	783,564.59	0.00	1,600.00	1,600.00	1,600.00	1,600.00	681,065.59	0.00	0.00	0.00
	<b>001 - Atención a la Mujer</b>	723,933.25	59,631.34	783,564.59	0.00	1,600.00	1,600.00	1,600.00	1,600.00	681,065.59	0.00	0.00	0.00



## Ejecución de Egresos del Ejercicio

Moneda Lempiiras (L)

An error has occurred while processing the expression contains object 'P' context.

Prog Subp Proy Act ( ) Grupo Gasto	EN EL EJERCICIO 1/1/ 2020	al 07/12/2020	EN EL PERIODO	1/9/2020	al 30/9/2020	ACUMULADO 1/1/ 2020	al 07/12/2020
<b>000 - Sin Obra</b>	723,933.25	59,631.34	0.00	1,600.00	1,600.00	1,600.00	0.00
<b>50000</b>	723,933.25	59,631.34	0.00	1,600.00	1,600.00	1,600.00	0.00
<b>TRANSFERENCIAS Y DONACIONES</b>	723,933.25	59,631.34	0.00	1,600.00	1,600.00	1,600.00	0.00
54200 11-001-01 20 8	Transferencias a Asociaciones Civiles sin Fines de Lucro	59,631.34	0.00	1,600.00	1,600.00	1,600.00	0.00
<b>12 - TODO POR LA PAZ</b>	2,895,733.00	1,286,576.07	0.00	132,678.48	132,678.48	132,678.48	0.00
<b>01 - CULTURA</b>	200,000.00	29,348.48	0.00	7,000.00	7,000.00	7,000.00	0.00
<b>000 - Sin Proyecto</b>	200,000.00	29,348.48	0.00	7,000.00	7,000.00	7,000.00	0.00
<b>001 - Subsidio CULTURA</b>	200,000.00	29,348.48	0.00	7,000.00	7,000.00	7,000.00	0.00
<b>000 - Sin Obra</b>	200,000.00	29,348.48	0.00	7,000.00	7,000.00	7,000.00	0.00
<b>50000</b>	200,000.00	29,348.48	0.00	7,000.00	7,000.00	7,000.00	0.00
<b>TRANSFERENCIAS Y DONACIONES</b>	200,000.00	29,348.48	0.00	7,000.00	7,000.00	7,000.00	0.00
54200 11-001-01 20 7	Transferencias a Asociaciones Civiles sin Fines de Lucro	69,142.98	0.00	7,000.00	7,000.00	7,000.00	0.00
54200 11-011-02 20 7	Transferencias a Asociaciones Civiles sin Fines de Lucro	19,794.50	0.00	0.00	0.00	0.00	0.00
54200 14-011-01 20 7	Transferencias a Asociaciones Civiles sin Fines de Lucro	0.00	0.00	0.00	0.00	0.00	0.00
54200 14-011-02 20 7	Transferencias a Asociaciones Civiles sin Fines de Lucro	0.00	0.00	0.00	0.00	0.00	0.00
<b>02 - PRESERVACIÓN DEL PATRIMONIO</b>	1,578,733.00	1,050,000.00	0.00	28,019.00	28,019.00	28,019.00	0.00
<b>000 - Sin Proyecto</b>	100,000.00	50,000.00	0.00	26,814.00	26,814.00	26,814.00	0.00
<b>001 - Subsidio PRESERVACIÓN DEL PATRIMONIO</b>	100,000.00	50,000.00	0.00	26,814.00	26,814.00	26,814.00	0.00
<b>000 - Sin Obra</b>	100,000.00	50,000.00	0.00	26,814.00	26,814.00	26,814.00	0.00
<b>50000</b>	100,000.00	50,000.00	0.00	26,814.00	26,814.00	26,814.00	0.00
<b>TRANSFERENCIAS Y DONACIONES</b>	100,000.00	50,000.00	0.00	26,814.00	26,814.00	26,814.00	0.00
54200 11-001-01 20 8	Transferencias a Asociaciones Civiles sin Fines de Lucro	50,000.00	0.00	26,814.00	26,814.00	26,814.00	0.00
<b>001 - MEJORAMIENTO DE IGLESIAS</b>	200,000.00	100,000.00	0.00	0.00	0.00	0.00	0.00
<b>001 - MEJORAMIENTO DE IGLESIAS</b>	200,000.00	100,000.00	0.00	0.00	0.00	0.00	0.00
<b>000 - Sin Obra</b>	200,000.00	100,000.00	0.00	0.00	0.00	0.00	0.00
<b>20000 SERVICIOS NO PERSONALES</b>	200,000.00	100,000.00	0.00	0.00	0.00	0.00	0.00
23400 11-001-01 20 8	Mantenimiento y Reparación de Obras Civiles e Instalaciones Varias	100,000.00	0.00	0.00	0.00	0.00	0.00

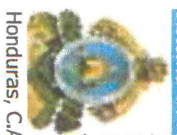

## Ejecución de Egresos del Ejercicio

Moneda Lempiiras (L)



An error has occurred while processing the expression contains object 'context'.

Prog Subp Proy Act ( )	Grupo Gasto	EN EL EJERCICIO 1/1/ 2020	al 07/12/2020	EN EL PERIODO	1/9/2020	al 30/9/2020	ACUMULADO 1/1/ 2020	al 07/12/2020
<b>002 - MEJORAMIENTO DE PARQUES DE RECREACION</b>		300,000.00	200,000.00	100,000.00	1,205.00	1,205.00	1,205.00	1,205.00
<b>002 - MEJORAMIENTO DE PARQUES DE RECREACION</b>		300,000.00	200,000.00	100,000.00	1,205.00	1,205.00	1,205.00	1,205.00
<b>000 - Sin Obra</b>		300,000.00	200,000.00	100,000.00	1,205.00	1,205.00	1,205.00	1,205.00
<b>20000 SERVICIOS NO PERSONALES</b>		300,000.00	200,000.00	100,000.00	1,205.00	1,205.00	1,205.00	1,205.00
23390 11-001-01 20 8	Mantenimiento y Reparación de Otros Equipos	300,000.00	200,000.00	100,000.00	1,205.00	1,205.00	1,205.00	1,205.00
<b>003 - ENGRAMADO Y ALUMBRADO CAMPO DE FUTBOL</b>		678,733.00	600,000.00	78,733.00	0.00	0.00	78,733.00	78,733.00
<b>000 - Sin Actividad</b>		678,733.00	600,000.00	78,733.00	0.00	0.00	78,733.00	78,733.00
<b>003 - ENGRAMADO Y ALUMBRADO CAMPO DE FUTBOL COL, HERNAN SALGADO</b>		678,733.00	600,000.00	78,733.00	0.00	0.00	78,733.00	78,733.00
47210 11-001-01 20 8	Construcciones y Mejoras de Bienes en Dominio Publico	678,733.00	600,000.00	78,733.00	0.00	0.00	78,733.00	78,733.00
<b>004 - MEJORAMIENTO DE EDIFICIOS PÚBLICOS</b>		300,000.00	200,000.00	100,000.00	0.00	0.00	0.00	0.00
<b>000 - Sin Actividad</b>		300,000.00	200,000.00	100,000.00	0.00	0.00	0.00	0.00
<b>004 - MEJORAMIENTO DE EDIFICIOS PÚBLICOS</b>		300,000.00	200,000.00	100,000.00	0.00	0.00	0.00	0.00
23400 11-001-01 20 5	PERSONALES	300,000.00	200,000.00	100,000.00	0.00	0.00	0.00	0.00
	Mantenimiento y Reparación de Obras Civiles e Instalaciones Varias	300,000.00	200,000.00	100,000.00	0.00	0.00	0.00	0.00
<b>03 - PARTICIPACION CIUDADANA</b>		100,000.00	2,068,724.96	2,168,724.96	0.00	25,000.00	25,000.00	86,927.56
<b>000 - Sin Proyecto</b>		100,000.00	2,068,724.96	2,168,724.96	0.00	25,000.00	25,000.00	86,927.56
<b>001 - Subsidio a Participación Ciudadana</b>		100,000.00	2,068,724.96	2,168,724.96	0.00	25,000.00	25,000.00	86,927.56
<b>000 - Sin Obra</b>		100,000.00	2,068,724.96	2,168,724.96	0.00	25,000.00	25,000.00	86,927.56

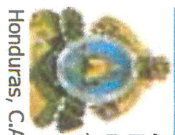

## Ejecución de Egresos del Ejercicio

Moneda Lempias (L)

An error has occurred while processing the expression contains object 'P' context.

Prog Subp Proy Act ( ) Grupo Gasto	EN EL EJERCICIO 1/1/ 2020	al 07/12/2020	EN EL PERIODO	1/9/2020	al 30/9/2020	ACUMULADO 1/1/ 2020	al 07/12/2020
<b>50000 TRANSFERENCIAS Y DONACIONES</b>	100,000.00	2,068,724.96	0.00	25,000.00	25,000.00	25,000.00	86,927.56
54200 11-001-01 20 7	100,000.00	535,724.96	0.00	25,000.00	25,000.00	25,000.00	86,927.56
Transferencias a Asociaciones Civiles sin Fines de Lucro							
54200 11-011-03 20 6	0.00	1,533,000.00	0.00	0.00	0.00	0.00	0.00
Transferencias a Asociaciones Civiles sin Fines de Lucro							
<b>04 - SEGURIDAD CIUDADANA</b>	1,017,000.00	297,199.59	0.00	72,659.48	72,659.48	72,659.48	517,272.19
<b>000 - Sin Proyecto</b>	100,000.00	634,732.34	0.00	72,659.48	72,659.48	72,659.48	36,252.94
<b>001 - Subsidio a Seguridad Ciudadana</b>	100,000.00	634,732.34	0.00	72,659.48	72,659.48	72,659.48	36,252.94
<b>000 - Sin Obra</b>	100,000.00	634,732.34	0.00	72,659.48	72,659.48	72,659.48	36,252.94
<b>50000 TRANSFERENCIAS Y DONACIONES</b>	100,000.00	634,732.34	0.00	72,659.48	72,659.48	72,659.48	36,252.94
54200 11-001-01 20 7	100,000.00	634,732.34	0.00	72,659.48	72,659.48	72,659.48	36,252.94
Transferencias a Asociaciones Civiles sin Fines de Lucro							
<b>001 - Construcción de Posta Policial Aldea de Playitas</b>	400,000.00	137,532.75	0.00	0.00	0.00	0.00	262,467.25
<b>000 - Sin Actividad</b>	400,000.00	137,532.75	0.00	0.00	0.00	0.00	262,467.25
<b>001 - Construcción de Posta Policial Aldea de Playitas</b>	400,000.00	137,532.75	0.00	0.00	0.00	0.00	262,467.25
<b>40000 BIENES CAPITALIZABLES</b>	400,000.00	137,532.75	0.00	0.00	0.00	0.00	262,467.25
47110 11-001-01 20 2	400,000.00	137,532.75	0.00	0.00	0.00	0.00	262,467.25
Construcciones y Mejoras de Bienes en Dominio Privado							
<b>002 - MANTENIMIENTO DEL SISTEMA ELECTRICO DEL CASCO URBANO Y ALDEAS DEL MUNICIPIO</b>	267,000.00	0.00	0.00	0.00	0.00	0.00	168,552.00
<b>000 - Sin Obra</b>	267,000.00	0.00	0.00	0.00	0.00	0.00	168,552.00
<b>002 - Mantenimiento del Sistema Electrico, del Casco Urbano y Aldeas del Municipio</b>	267,000.00	0.00	0.00	0.00	0.00	0.00	168,552.00
<b>40000 BIENES CAPITALIZABLES</b>	267,000.00	0.00	0.00	0.00	0.00	0.00	168,552.00
47210 11-001-01 20 2	267,000.00	0.00	0.00	0.00	0.00	0.00	168,552.00
Construcciones y Mejoras de Bienes en Dominio Publico							
<b>003 - ELECTRIFICACION CAMPO DE FUTBOL, COL. NUEVA ESPERANZA</b>	250,000.00	200,000.00	0.00	0.00	0.00	0.00	50,000.00

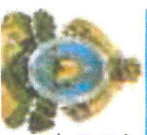

## Ejecución de Egresos del Ejercicio

Moneda Lempiras (L)

An error has occurred while processing the expression contains object 'Pr' context.

Prog Subp Proy Act ( ) Grupo Gasto	EN EL EJERCICIO 1/1/ 2020	al 07/12/2020	EN EL PERIODO	1/9/2020	al 30/9/2020	ACUMULADO 1/1/ 2020	al 07/12/2020
<b>000 - Sin Obra</b>	250,000.00	200,000.00	0.00	0.00	0.00	50,000.00	0.00
<b>003 - Electrificación</b>	250,000.00	200,000.00	0.00	0.00	0.00	50,000.00	0.00
<b>Campo de Fútbol,</b>							
<b>Col. Nueva</b>							
<b>Esperanza</b>	250,000.00	200,000.00	0.00	0.00	0.00	50,000.00	0.00
<b>40000 BIENES</b>							
<b>CAPITALIZABLES</b>	250,000.00	200,000.00	0.00	0.00	0.00	50,000.00	0.00
47210 11-001-01 20 2							
Construcciones y							
Mejoras de Bienes en							
Dominio Público							
<b>13 - PRO - HONDURAS</b>	1,447,866.50	275,136.50	0.00	1,172,730.00	10,500.00	10,500.00	0.00
<b>01 - TURISMO</b>	700,000.00	0.00	0.00	700,000.00	2,500.00	2,500.00	0.00
<b>000 - Sin proyecto</b>	200,000.00	0.00	0.00	200,000.00	0.00	290.86	0.00
<b>001 - Subsidio a Turismo</b>	200,000.00	0.00	0.00	200,000.00	0.00	290.86	0.00
<b>000 - Sin Obra</b>	200,000.00	0.00	0.00	200,000.00	0.00	290.86	0.00
<b>50000</b>	200,000.00	0.00	0.00	200,000.00	0.00	290.86	0.00
<b>TRANSFERENCIAS Y</b>							
<b>DONACIONES</b>	200,000.00	0.00	0.00	200,000.00	0.00	290.86	0.00
54200 11-001-01 20 7							
Transferencias a							
Asociaciones Civiles							
sin Fines de Lucro							
<b>001 - Mantenimiento de</b>	500,000.00	0.00	0.00	500,000.00	2,500.00	2,500.00	0.00
<b>Ornato de la Comunidad</b>	500,000.00	0.00	0.00	500,000.00	2,500.00	2,500.00	0.00
<b>Ornato de la</b>							
<b>Comunidad</b>	500,000.00	0.00	0.00	500,000.00	2,500.00	2,500.00	0.00
<b>000 - Sin Obra</b>	500,000.00	0.00	0.00	500,000.00	2,500.00	2,500.00	0.00
<b>20000 SERVICIOS NO</b>	500,000.00	0.00	0.00	500,000.00	2,500.00	2,500.00	0.00
<b>PERSONALES</b>	500,000.00	0.00	0.00	500,000.00	2,500.00	2,500.00	0.00
23400 11-001-01 20 7							
Mantenimiento y							
Reparación de Obras							
Civiles e Instalaciones							
Varias							
<b>02 - APOYO A LA PEQUEÑA Y</b>	747,866.50	275,136.50	0.00	472,730.00	8,000.00	8,000.00	0.00
<b>MEDIANA EMPRESA</b>	347,866.50	275,136.50	0.00	72,730.00	8,000.00	8,000.00	0.00
<b>000 - Sin Proyecto</b>	347,866.50	275,136.50	0.00	72,730.00	8,000.00	8,000.00	0.00
<b>001 - Subsidio a la</b>							
<b>Pequeña y Mediana</b>							
<b>Empresa</b>							
<b>000 - Sin Obra</b>	347,866.50	275,136.50	0.00	72,730.00	8,000.00	8,000.00	0.00
<b>50000</b>	347,866.50	275,136.50	0.00	72,730.00	8,000.00	8,000.00	0.00
<b>TRANSFERENCIAS Y</b>							
<b>DONACIONES</b>	347,866.50	275,136.50	0.00	72,730.00	8,000.00	8,000.00	0.00
54200 11-001-01 20 8							
Transferencias a							
Asociaciones Civiles							
sin Fines de Lucro							



Honduras, C.A.

## Ejecución de Egresos del Ejercicio

Moneda Lempiiras (L)

Emisión: 07/12/2020  
 Hora : 12:06 p.m.

An error has occurred while processing the expression contains object 'P' context.

Prog Subp Proy Act ( ) Grupo Gasto	EN EL EJERCICIO 1/1/ 2020		al 07/12/2020		EN EL PERIODO		1/9/2020	al 30/9/2020		ACUMULADO 1/1/ 2020		al 07/12/2020	
<b>001 - Construcción de Viveres para Reforestacion</b>	100,000.00	0.00	100,000.00	0.00	0.00	0.00	0.00	0.00	0.00	100,000.00	0.00	0.00	0.00
<b>001 - Construcción de Viveres para Reforestacion</b>	100,000.00	0.00	100,000.00	0.00	0.00	0.00	0.00	0.00	0.00	100,000.00	0.00	0.00	0.00
<b>000 - Sin Obra</b>	100,000.00	0.00	100,000.00	0.00	0.00	0.00	0.00	0.00	0.00	100,000.00	0.00	0.00	0.00
<b>2000 SERVICIOS NO PERSONALES</b>	100,000.00	0.00	100,000.00	0.00	0.00	0.00	0.00	0.00	0.00	100,000.00	0.00	0.00	0.00
23400 11-001-01 20 8	100,000.00	0.00	100,000.00	0.00	0.00	0.00	0.00	0.00	0.00	100,000.00	0.00	0.00	0.00
Mantenimiento y Reparación de Obras Civiles e Instalaciones													
Varías													
<b>002 - Mecanización de Tierras a productores y Compra de Insumos Agrícolas</b>	300,000.00	0.00	300,000.00	0.00	0.00	0.00	0.00	0.00	0.00	300,000.00	0.00	0.00	0.00
<b>002 - Mecanización de Tierras a productores y Compra de Insumos Agrícolas</b>	300,000.00	0.00	300,000.00	0.00	0.00	0.00	0.00	0.00	0.00	300,000.00	0.00	0.00	0.00
<b>000 - Sin Obra</b>	300,000.00	0.00	300,000.00	0.00	0.00	0.00	0.00	0.00	0.00	300,000.00	0.00	0.00	0.00
<b>2000 SERVICIOS NO PERSONALES</b>	300,000.00	0.00	300,000.00	0.00	0.00	0.00	0.00	0.00	0.00	300,000.00	0.00	0.00	0.00
23400 11-001-01 20 8	300,000.00	0.00	300,000.00	0.00	0.00	0.00	0.00	0.00	0.00	300,000.00	0.00	0.00	0.00
Mantenimiento y Reparación de Obras Civiles e Instalaciones													
Varías													
<b>14 - FORTALECIMIENTO MUNICIPAL</b>	407,142.65	11,926.27	419,068.92	0.00	20,000.00	20,000.00	20,000.00	20,000.00	20,000.00	319,068.92	0.00	0.00	0.00
<b>01 - TRIBUNAL SUPERIOR DE CUENTAS</b>	144,786.65	11,926.27	156,712.92	0.00	0.00	0.00	0.00	0.00	0.00	156,712.92	0.00	0.00	0.00
<b>000 - Sin Proyecto</b>	144,786.65	11,926.27	156,712.92	0.00	0.00	0.00	0.00	0.00	0.00	156,712.92	0.00	0.00	0.00
<b>001 - Subsidio al Tribunal Superior de Cuentas</b>	144,786.65	11,926.27	156,712.92	0.00	0.00	0.00	0.00	0.00	0.00	156,712.92	0.00	0.00	0.00
<b>000 - Sin Obra</b>	144,786.65	11,926.27	156,712.92	0.00	0.00	0.00	0.00	0.00	0.00	156,712.92	0.00	0.00	0.00
<b>50000 TRANSFERENCIAS Y DONACIONES</b>	144,786.65	11,926.27	156,712.92	0.00	0.00	0.00	0.00	0.00	0.00	156,712.92	0.00	0.00	0.00
54200 11-001-01 20 1	144,786.65	11,926.27	156,712.92	0.00	0.00	0.00	0.00	0.00	0.00	156,712.92	0.00	0.00	0.00
Transferencias a Asociaciones Civiles													
Sin Fines de Lucro													
<b>02 - MANSUCOPA</b>	240,000.00	0.00	240,000.00	0.00	20,000.00	20,000.00	20,000.00	20,000.00	20,000.00	140,000.00	0.00	0.00	0.00
<b>000 - Sin Proyecto</b>	240,000.00	0.00	240,000.00	0.00	20,000.00	20,000.00	20,000.00	20,000.00	20,000.00	140,000.00	0.00	0.00	0.00
<b>002 - Subsidio a MANSUCOPA</b>	240,000.00	0.00	240,000.00	0.00	20,000.00	20,000.00	20,000.00	20,000.00	20,000.00	140,000.00	0.00	0.00	0.00
<b>000 - Sin obra</b>	240,000.00	0.00	240,000.00	0.00	20,000.00	20,000.00	20,000.00	20,000.00	20,000.00	140,000.00	0.00	0.00	0.00



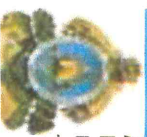

## Ejecución de Egresos del Ejercicio

Moneda Lempiiras (L)

An error has occurred while processing the expression contains object 'Pr' context.

Prog Subp Proy Act ( ) Grupo Gasto	EN EL EJERCICIO 1/1/ 2020		al 07/12/2020		EN EL PERIODO		1/9/2020	al 30/9/2020	ACUMULADO 1/1/ 2020		al 07/12/2020	
<b>50000 TRANSFERENCIAS Y DONACIONES</b>	240,000.00	0.00	240,000.00	0.00	20,000.00	20,000.00	20,000.00	20,000.00	140,000.00	0.00	0.00	0.00
54200 11-001-01 20 1	240,000.00	0.00	240,000.00	0.00	20,000.00	20,000.00	20,000.00	20,000.00	140,000.00	0.00	0.00	0.00
Transferencias a Asociaciones Civiles sin Fines de Lucro												
<b>03 - AMHON</b>	22,356.00	0.00	22,356.00	0.00	0.00	0.00	0.00	0.00	22,356.00	0.00	0.00	0.00
<b>000 - Sin Proyecto</b>	22,356.00	0.00	22,356.00	0.00	0.00	0.00	0.00	0.00	22,356.00	0.00	0.00	0.00
<b>003 - Subsidio AMHON</b>	22,356.00	0.00	22,356.00	0.00	0.00	0.00	0.00	0.00	22,356.00	0.00	0.00	0.00
<b>000 - Sin Obra</b>	22,356.00	0.00	22,356.00	0.00	0.00	0.00	0.00	0.00	22,356.00	0.00	0.00	0.00
<b>50000 TRANSFERENCIAS Y DONACIONES</b>	22,356.00	0.00	22,356.00	0.00	0.00	0.00	0.00	0.00	22,356.00	0.00	0.00	0.00
54200 11-001-01 20 1	22,356.00	0.00	22,356.00	0.00	0.00	0.00	0.00	0.00	22,356.00	0.00	0.00	0.00
Transferencias a Asociaciones Civiles sin Fines de Lucro												
<b>15 - INFRAESTRUCTURA MUNICIPAL</b>	2,169,474.65	1,057,743.03	3,227,217.68	0.00	34,399.00	34,399.00	34,399.00	34,399.00	2,682,168.97	0.00	0.00	0.00
<b>01 - Red Vial</b>	400,000.00	384,227.71	784,227.71	0.00	0.00	0.00	0.00	0.00	318,778.00	0.00	0.00	0.00
<b>001 - Mantenimiento Y Reparación de Calles Barrio Concepcion Y Barrio los Angeles</b>	200,000.00	0.00	200,000.00	0.00	0.00	0.00	0.00	0.00	122,898.00	0.00	0.00	0.00
<b>001 - Reparación de Calles</b>	200,000.00	0.00	200,000.00	0.00	0.00	0.00	0.00	0.00	122,898.00	0.00	0.00	0.00
<b>000 - Sin Obra</b>	200,000.00	0.00	200,000.00	0.00	0.00	0.00	0.00	0.00	122,898.00	0.00	0.00	0.00
<b>20000 SERVICIOS NO PERSONALES</b>	200,000.00	0.00	200,000.00	0.00	0.00	0.00	0.00	0.00	122,898.00	0.00	0.00	0.00
23400 11-001-01 20 1	200,000.00	0.00	200,000.00	0.00	0.00	0.00	0.00	0.00	122,898.00	0.00	0.00	0.00
Mantenimiento Y Reparación de Obras Civiles e Instalaciones Varias												
<b>002 - Mantenimiento Y Reparación de Calles Varias Aaldeas</b>	200,000.00	0.00	200,000.00	0.00	0.00	0.00	0.00	0.00	195,880.00	0.00	0.00	0.00
<b>000 - Sin Obra</b>	200,000.00	0.00	200,000.00	0.00	0.00	0.00	0.00	0.00	195,880.00	0.00	0.00	0.00
<b>20000 SERVICIOS NO PERSONALES</b>	200,000.00	0.00	200,000.00	0.00	0.00	0.00	0.00	0.00	195,880.00	0.00	0.00	0.00
23400 11-001-01 20 8	200,000.00	0.00	200,000.00	0.00	0.00	0.00	0.00	0.00	195,880.00	0.00	0.00	0.00
Mantenimiento Y Reparación de Obras Civiles e Instalaciones Varias												
<b>003 - CONSTRUCCIÓN DE PUENTE EN RÍO SICAGUARA</b>	0.00	384,227.71	384,227.71	0.00	0.00	0.00	0.00	0.00	0.00	0.00	0.00	0.00
<b>000 - SIN ACTIVIDAD</b>	0.00	384,227.71	384,227.71	0.00	0.00	0.00	0.00	0.00	0.00	0.00	0.00	0.00
<b>An error has occurred while processing TavvBav 'hanoInfaTavvBav'.</b>												





## Ejecución de Egresos del Ejercicio

Moneda Lempiras (L)



Emisión: 07/12/2020

Hora : 12:06 p.m.

An error has occurred while processing the expression contains object 'P' context.

Prog Subp Proy Act ( )	Grupo Gasto	EN EL EJERCICIO 1/1/ 2020	al 07/12/2020	EN EL PERIODO	1/9/2020	al 30/9/2020	ACUMULADO 1/1/ 2020	al 07/12/2020
47210 11-001-01 20 5	<b>001 - CONSTRUCCIÓN PUENTE EN RÍO SICAGUARA</b> 4000 BIENES CAPITALIZABLES Construcciones y Mejoras de Bienes en Dominio Público	0.00	384,227.71	0.00	0.00	0.00	0.00	0.00
47210 11-001-01 20 5	000 - Sin Actividad	0.00	384,227.71	0.00	0.00	0.00	0.00	0.00
02 - Saneamiento		1,469,474.65	80,624.35	1,550,099.00	0.00	34,399.00	34,399.00	0.00
001 - Construcción de Sistema Alcantarillado Sanitario		162,666.56	64,208.36	98,458.20	0.00	12,600.00	12,600.00	0.00
001 - Construcción De Sistema Alcantarillado Sanitario		103,099.97	64,208.36	38,891.61	0.00	0.00	0.00	0.00
47210 11-001-01 20 1	4000 BIENES CAPITALIZABLES Construcciones y Mejoras de Bienes en Dominio Público	103,099.97	64,208.36	38,891.61	0.00	0.00	0.00	0.00
003 - Construcción del Sistema de Alcantarillado Sanitario Barrio El Centro		59,566.59	0.00	59,566.59	0.00	12,600.00	12,600.00	0.00
47210 15-013-01 20 8	4000 BIENES CAPITALIZABLES Construcciones y Mejoras de Bienes en Dominio Público	59,566.59	0.00	59,566.59	0.00	12,600.00	12,600.00	0.00
002 - Dragado de Rios		237,644.00	0.00	237,644.00	0.00	0.00	0.00	0.00
001 - Dragado de Rios		237,644.00	0.00	237,644.00	0.00	0.00	0.00	0.00
000 - Sin Obra		237,644.00	0.00	237,644.00	0.00	0.00	0.00	0.00
23400 11-001-01 20 8	20000 SERVICIOS NO PERSONALES Mantenimiento y Reparación de Obras Civiles e Instalaciones Varias	237,644.00	0.00	237,644.00	0.00	0.00	0.00	0.00
003 - Construcción del Sistema de Alcantarillado Sanitario Ajuterique		1,069,164.09	144,832.71	1,213,996.80	0.00	21,799.00	21,799.00	0.00
000 - Sin Actividad		1,069,164.09	144,832.71	1,213,996.80	0.00	21,799.00	21,799.00	0.00



Honduras, C.A.

Tipo Presupuesto: Todos los Tipos.

## Ejecución de Egresos del Ejercicio

Moneda Lempias (L)



Emisión: 07/12/2020

Hora: 12:06 p.m.

An error has occurred while processing the expression contains object 'P' context.

Prog Subp Proy Act ( ) Grupo Gasto	EN EL EJERCICIO 1/1/ 2020	al 07/12/2020	EN EL PERIODO	1/9/2020	al 30/9/2020	1/11/2020	al 07/12/2020	ACUMULADO 1/1/ 2020	al 07/12/2020
<b>003 - Construcción del Sistema de Alcantarillado Sanitario</b>	1,069,164.09	144,832.71	1,213,996.80	0.00	21,799.00	21,799.00	21,799.00	1,151,997.80	0.00
<b>40000 BIENES CAPITALIZABLES</b>	1,069,164.09	144,832.71	1,213,996.80	0.00	21,799.00	21,799.00	21,799.00	1,151,997.80	0.00
Ajuterique									
Mejoras de Bienes en Dominio Público									
<b>03 - Infraestructura Municipal</b>	300,000.00	592,890.97	892,890.97	0.00	0.00	0.00	0.00	892,890.97	0.00
<b>001 - Construcción de Mercado Municipal</b>	300,000.00	0.00	300,000.00	0.00	0.00	0.00	0.00	300,000.00	0.00
<b>000 - Sin Actividad</b>	300,000.00	0.00	300,000.00	0.00	0.00	0.00	0.00	300,000.00	0.00
<b>001 - Construcción de Mercado Municipal</b>	300,000.00	0.00	300,000.00	0.00	0.00	0.00	0.00	300,000.00	0.00
Municipal									
<b>40000 BIENES CAPITALIZABLES</b>	300,000.00	0.00	300,000.00	0.00	0.00	0.00	0.00	300,000.00	0.00
Construcciones y Mejoras de Bienes en Dominio Privado									
47110 11-001-01 20 8	300,000.00	0.00	300,000.00	0.00	0.00	0.00	0.00	300,000.00	0.00
<b>002 - Construcción Centro Social Aldea El Misterio (Donación Corea)</b>	0.00	592,890.97	592,890.97	0.00	0.00	0.00	0.00	592,890.97	0.00
<b>000 - Sin Actividad</b>	0.00	592,890.97	592,890.97	0.00	0.00	0.00	0.00	592,890.97	0.00
<b>001 - Construcción Centro Social Aldea El Misterio (Donación Corea)</b>	0.00	592,890.97	592,890.97	0.00	0.00	0.00	0.00	592,890.97	0.00
40000 BIENES CAPITALIZABLES									
Construcciones y Mejoras de Bienes en Dominio Privado									
47110 22-137-02 20 5	0.00	592,890.97	592,890.97	0.00	0.00	0.00	0.00	592,890.97	0.00
<b>TOTAL:</b>	<b>17,592,986.14</b>	<b>5,509,391.16</b>	<b>23,102,377.30</b>	<b>-35,965.00</b>	<b>1,114,149.95</b>	<b>1,114,149.95</b>	<b>1,114,149.95</b>	<b>8,639,937.78</b>	<b>0.00</b>



*Dea S...*  
*Conf...*

Filtros Aplicados al Reporte  
 Fecha Inicial: 1/9/2020  
 Fecha Final: 30/9/2020  
 Ejercicio: 2020  
 Programa: Todos los Programas.  
 Actividad: Todos las Actividades.  
 Grupo:  
 Tipo Presupuesto: Todos los Tipos.