



## Ejecución Presupuestaria de Ingresos por Periodo

Fecha del: 01/04/2020 al 30/04/2020

Moneda: Lempiras (L)

Emisión: 07/12/2020  
Hora: 09:14 a.m.  
Página: 1 de 12



Cuenta	Concepto	En el Ejercicio		En el Periodo	
		Presupuesto Asignado	Modificaciones	Presupuesto Vigente (L)	Ejecutado Percibido
<b>INGRESOS TRIBUTARIOS</b>		<b>2,321,287.08</b>	<b>0.00</b>	<b>2,321,287.08</b>	<b>19,243.85</b>
<b>IMPUESTOS MUNICIPALES</b>		<b>2,321,287.08</b>	<b>0.00</b>	<b>2,321,287.08</b>	<b>19,243.85</b>
<b>Impuesto Sobre La Industria, Comercio y Servicios</b>		<b>661,682.55</b>	<b>0.00</b>	<b>661,682.55</b>	<b>10,435.07</b>
<b>Impuestos a Establecimientos Industriales</b>		<b>102,905.43</b>	<b>0.00</b>	<b>102,905.43</b>	<b>0.00</b>
Envasados y conservación de frutas y legumbres		1,029.60	0.00	1,029.60	0.00
Fabricación de productos químicos, industriales, orgánicos e inorgánicos		54,056.34	0.00	54,056.34	0.00
Crianza de cerdos y porquerizas		2,281.73	0.00	2,281.73	0.00
Fabricación de productos metálicos, maquinaria y equipo		5,537.76	0.00	5,537.76	0.00
Fabricación de productos minerales no metálicos (Barro, loza, porcelana, vidrio, arcilla, yeso y otros, ejemplo, tejas, bloques).		40,000.00	0.00	40,000.00	0.00
<b>Impuestos a Establecimientos Comerciales</b>		<b>375,971.63</b>	<b>0.00</b>	<b>375,971.63</b>	<b>7,116.11</b>
Casas comerciales		5,209.13	0.00	5,209.13	0.00
Bodegas (distribuidoras granos básicos y mercadería en general)		200,156.41	0.00	200,156.41	0.00
Depósitos		2,000.00	0.00	2,000.00	0.00
Gasolineras		8,000.00	0.00	8,000.00	0.00
Farmacias		9,274.89	0.00	9,274.89	0.00
Puestos de venta de medicinas		1,312.50	0.00	1,312.50	0.00
Ferreterías		5,074.95	0.00	5,074.95	0.00
Pulperías		30,254.82	0.00	30,254.82	458.00
Glorietas y casetas de venta de golosinas		4,523.66	0.00	4,523.66	0.00
Librerías y papelerías		1,699.04	0.00	1,699.04	0.00
Venta de productos agropecuarios		78,437.49	0.00	78,437.49	5,858.11
Venta de repuestos, accesorios, grasas y lubricantes		525.56	0.00	525.56	0.00
Billares		6,883.98	0.00	6,883.98	0.00
Venta de cerveza		13,621.07	0.00	13,621.07	800.00
Venta de licores		0.00	0.00	0.00	0.00
Loficadoras		4,068.69	0.00	4,068.69	0.00
Venta de verduras		0.00	0.00	0.00	0.00
Exportación e Importación de Mercadería en General por volumen de venta		4,929.44	0.00	4,929.44	0.00
<b>Impuestos a Establecimientos de Servicios</b>		<b>105,715.64</b>	<b>0.00</b>	<b>105,715.64</b>	<b>1,456.26</b>
Servicio de Transporte		13,566.00	0.00	13,566.00	120.00
Salas de belleza, barberías		2,254.04	0.00	2,254.04	0.00
Compañías televisoras por cable		16,930.23	0.00	16,930.23	0.00
Comedores		1,911.41	0.00	1,911.41	0.00
Parques y lugares de recreo		2,179.04	0.00	2,179.04	0.00
Circos, comedias, etc.		1,050.00	0.00	1,050.00	0.00
Cantinas, expendios de aguardiente		13,929.23	0.00	13,929.23	200.00
Juegos de salón (tragamonedas, atarais, etc.)		735.93	0.00	735.93	0.00
Molinos que prestan servicios a particulares		1,173.00	0.00	1,173.00	0.00



Honduras, C.A.

**Ejecución Presupuestaria de Ingresos por Periodo**  
Fecha del: 01/04/2020 al 30/04/2020  
Moneda: Lempias (L)

Emisión: 07/12/2020  
Hora: 09:14 a.m.  
Página: 2 de 12

Cuenta	Concepto	En el Ejercicio			En el Periodo	
		Presupuesto Asignado	Modificaciones	Presupuesto Vigente (L)	Ejecutado Percibido	
11.7.1.03.25.00	Instituciones bancarias	0.00	0.00	0.00	0.00	
11.7.1.03.28.00	Talleres de servicio	1,958.07	0.00	1,958.07	50.00	
11.7.1.03.32.00	Servicio postal y telecomunicaciones	0.00	0.00	0.00	0.00	
11.7.1.03.35.00	Cooperativas que prestan servicios	2,753.07	0.00	2,753.07	0.00	
11.7.1.03.36.00	Servicios de café net e Internet	6,303.42	0.00	6,303.42	1,086.26	
11.7.1.03.37.00	Operadores de Turismo	40,972.20	0.00	40,972.20	0.00	
11.7.1.03.39.00	Gimnasios	0.00	0.00	0.00	0.00	
11.7.1.03.45.00	Clinicas y policlinicas	0.00	0.00	0.00	0.00	
11.7.1.03.47.00	Asociaciones y/o cooperativas de ahorro y préstamo	0.00	0.00	0.00	0.00	
11.7.1.03.68.00	Servicios Secretariales y/o Fotocopiadoras	0.00	0.00	0.00	0.00	
11.7.1.96.00.00	<b>Recargos generados por atraso en el pago del impuesto de Industria, Comercio y Servicio</b>	<b>26,229.03</b>	<b>0.00</b>	<b>26,229.03</b>	<b>2.68</b>	
11.7.1.96.01.00	Recargos generados por atraso en el pago del Impuesto de Industria	1,643.19	0.00	1,643.19	0.00	
11.7.1.96.02.00	Recargos generados por atraso en el pago del Impuesto de Comercio	11,139.68	0.00	11,139.68	1.83	
11.7.1.96.03.00	Recargos generados por atraso en el pago del Impuesto de Servicio	13,446.16	0.00	13,446.16	0.85	
11.7.1.97.00.00	<b>Intereses generados por atraso en el pago de impuestos a establecimientos de Industria, Comercio y Servicio</b>	<b>25,430.41</b>	<b>0.00</b>	<b>25,430.41</b>	<b>20.02</b>	
11.7.1.97.01.00	Intereses generados por atraso en el pago de Impuestos a establecimientos de Industria	844.57	0.00	844.57	0.00	
11.7.1.97.02.00	Intereses generados por atraso en el pago de Impuestos a establecimientos de Comercio	11,139.68	0.00	11,139.68	13.78	
11.7.1.97.03.00	Intereses generados por atraso en el pago de Impuestos a establecimientos de Servicio	13,446.16	0.00	13,446.16	6.24	
11.7.1.98.00.00	<b>Recuperación de Mora de impuestos a establecimientos de Industria, Comercio y Servicio</b>	<b>25,430.41</b>	<b>0.00</b>	<b>25,430.41</b>	<b>1,840.00</b>	
11.7.1.98.01.00	Recuperación de Mora de Impuestos a establecimientos de Industria	844.57	0.00	844.57	0.00	
11.7.1.98.02.00	Recuperación de Mora de Impuestos a establecimientos Comercio	11,139.68	0.00	11,139.68	1,200.00	
11.7.1.98.03.00	Recuperación de Mora de Impuestos a establecimientos de Servicio	13,446.16	0.00	13,446.16	640.00	
11.7.2.00.00.00	<b>Impuesto Sobre Bienes Inmuebles Urbanos</b>	<b>1,144,439.65</b>	<b>0.00</b>	<b>1,144,439.65</b>	<b>7,925.03</b>	
11.7.2.01.00.00	Impuesto Sobre Bienes Inmuebles Urbanos	248,540.60	0.00	248,540.60	3,662.68	
11.7.2.02.00.00	Impuesto Sobre Bienes Inmuebles Rurales	320,171.45	0.00	320,171.45	2,528.33	
11.7.2.96.00.00	<b>Recargos Generados por Atraso en el Pago del Impuesto Sobre Bienes Inmuebles</b>	<b>191,909.20</b>	<b>0.00</b>	<b>191,909.20</b>	<b>0.76</b>	
11.7.2.96.01.00	Recargos Generados por Atraso en el Pago del Impuesto Sobre Bienes Inmuebles Urbanos	95,954.60	0.00	95,954.60	0.00	
11.7.2.96.02.00	Recargos Generados por Atraso en el Pago del Impuesto Sobre Bienes Inmuebles Rurales	95,954.60	0.00	95,954.60	0.76	
11.7.2.97.00.00	<b>Intereses Generados por Atraso en el Pago del Impuesto Sobre Bienes Inmuebles</b>	<b>191,909.20</b>	<b>0.00</b>	<b>191,909.20</b>	<b>5.38</b>	



## Ejecución Presupuestaria de Ingresos por Periodo

Fecha del: 01/04/2020 al 30/04/2020

Moneda: Lempiiras (L)

Emisión: 07/12/2020  
Hora: 09:14 a.m.  
Pagina: 3 de 12



Cuenta	Concepto	En el Ejercicio			En el Periodo	
		Presupuesto Asignado	Modificaciones	Presupuesto Vigente (L)	Ejecutado Percibido	
11.7.2.97.01.00	Intereses Generados por Atraso en el Pago del Impuesto Sobre Bienes Inmuebles Urbanos	95,954.60	0.00	95,954.60	0.00	
11.7.2.97.02.00	Intereses Generados por Atraso en el Pago del Impuesto Sobre Bienes Inmuebles Rurales	95,954.60	0.00	95,954.60	5.38	
11.7.2.98.00.00	<b>Recuperación de Mora por Impuesto Sobre Bienes Inmuebles</b>	<b>191,909.20</b>	<b>0.00</b>	<b>191,909.20</b>	<b>1,727.88</b>	
11.7.2.98.01.00	Recuperación de Mora por Impuesto Sobre Bienes Inmuebles Urbanos	95,954.60	0.00	95,954.60	0.00	
11.7.2.98.02.00	Recuperación de Mora por Impuesto Sobre Bienes Inmuebles Rurales	95,954.60	0.00	95,954.60	1,727.88	
11.7.3.00.00.00	<b>Impuesto Sobre Ingresos Personales</b>	<b>34,599.27</b>	<b>0.00</b>	<b>34,599.27</b>	<b>783.75</b>	
11.7.3.01.00.00	<b>Impuesto Personal Municipal</b>	<b>31,534.71</b>	<b>0.00</b>	<b>31,534.71</b>	<b>783.75</b>	
11.7.3.01.00.00	Impuesto Personal Municipal	31,534.71	0.00	31,534.71	783.75	
11.7.3.96.00.00	<b>Recargos Generados por Atraso en el Pago del Impuesto Sobre Ingresos Personales</b>	<b>1,021.52</b>	<b>0.00</b>	<b>1,021.52</b>	<b>0.00</b>	
11.7.3.96.00.00	Recargos Generados por Atraso en el Pago del Impuesto Sobre Ingresos Personales	1,021.52	0.00	1,021.52	0.00	
11.7.3.97.00.00	<b>Intereses Generados por Atraso en el Pago del Impuesto Sobre Personales</b>	<b>1,021.52</b>	<b>0.00</b>	<b>1,021.52</b>	<b>0.00</b>	
11.7.3.97.00.00	Intereses Generados por Atraso en el Pago del Impuesto Sobre Personales	1,021.52	0.00	1,021.52	0.00	
11.7.3.98.00.00	<b>Recuperación de Mora por Impuesto Sobre Personales</b>	<b>1,021.52</b>	<b>0.00</b>	<b>1,021.52</b>	<b>0.00</b>	
11.7.3.98.00.00	Recuperación de Mora por Impuesto Sobre Personales	1,021.52	0.00	1,021.52	0.00	
11.7.4.00.00.00	<b>Impuesto sobre Explotación o Explotación de Recursos</b>	<b>10,415.58</b>	<b>0.00</b>	<b>10,415.58</b>	<b>100.00</b>	
11.7.4.01.02.00	Arena	6,005.00	0.00	6,005.00	0.00	
11.7.4.01.03.00	Grava	1,000.00	0.00	1,000.00	0.00	
11.7.4.01.06.00	Bosques y derivados	330.00	0.00	330.00	100.00	
11.7.4.96.00.00	<b>Recargos Generados por Atraso en el Pago del Impuesto Extracción o Explotación de Recursos</b>	<b>1,026.86</b>	<b>0.00</b>	<b>1,026.86</b>	<b>0.00</b>	
11.7.4.96.00.00	Recargos Generados por Atraso en el Pago del Impuesto Extracción o Explotación de Recursos	1,026.86	0.00	1,026.86	0.00	
11.7.4.97.00.00	<b>Intereses Generados por Atraso en el Pago del Impuesto Extracción o Explotación de Recursos</b>	<b>1,026.86</b>	<b>0.00</b>	<b>1,026.86</b>	<b>0.00</b>	
11.7.4.97.00.00	Intereses Generados por Atraso en el Pago del Impuesto Extracción o Explotación de Recursos	1,026.86	0.00	1,026.86	0.00	
11.7.4.98.00.00	<b>Recuperación de Mora por Impuesto Extracción o Explotación de Recursos</b>	<b>1,026.86</b>	<b>0.00</b>	<b>1,026.86</b>	<b>0.00</b>	
11.7.4.98.00.00	Recuperación de Mora por Impuesto Extracción o Explotación de Recursos	1,026.86	0.00	1,026.86	0.00	
11.7.6.00.00.00	<b>Impuesto Selectivo a los Servicios de Telecomunicaciones</b>	<b>470,150.03</b>	<b>0.00</b>	<b>470,150.03</b>	<b>0.00</b>	
11.7.6.01.00.00	Televisión por Cable	470,150.03	0.00	470,150.03	0.00	
11.7.6.01.02.00	Telefonía Fija	0.00	0.00	0.00	0.00	
11.7.6.01.04.00	Telefonía Móvil	0.00	0.00	0.00	0.00	
11.7.6.01.05.00		470,150.03	0.00	470,150.03	0.00	



Honduras, C.A.

## Ejecución Presupuestaria de Ingresos por Periodo

Fecha del: 01/04/2020 al 30/04/2020  
Moneda: Lempias (L)

Emisión: 07/12/2020  
Hora: 09:14 a.m.  
Página: 4 de 12



Cuenta	Concepto	En el Ejercicio			En el Periodo	
		Presupuesto Asignado	Modificaciones	Presupuesto Vigente (L)	Ejecutado Percibido	
11.7.6.96.00.00	<b>Recargos Generados por Atraso en el Pago del Impuesto Selectivo a los Servicios de Telecomunicaciones</b>	<b>0.00</b>	<b>0.00</b>	<b>0.00</b>	<b>0.00</b>	<b>0.00</b>
11.7.6.96.00.00	Recargos Generados por Atraso en el Pago del Impuesto Selectivo a los Servicios de Telecomunicaciones	0.00	0.00	0.00	0.00	0.00
11.7.6.97.00.00	<b>Intereses Generados por Atraso en el Pago del Impuesto Selectivo a los Servicios de Telecomunicaciones</b>	<b>0.00</b>	<b>0.00</b>	<b>0.00</b>	<b>0.00</b>	<b>0.00</b>
11.7.6.97.00.00	Intereses Generados por Atraso en el Pago del Impuesto Selectivo a los Servicios de Telecomunicaciones	0.00	0.00	0.00	0.00	0.00
11.7.6.98.00.00	<b>Recuperación de Mora por Impuesto Selectivo a los Servicios de Telecomunicaciones</b>	<b>0.00</b>	<b>0.00</b>	<b>0.00</b>	<b>0.00</b>	<b>0.00</b>
11.7.6.98.00.00	Recuperación de Mora por Impuesto Selectivo a los Servicios de Telecomunicaciones	0.00	0.00	0.00	0.00	0.00
11.7.6.98.00.00	<b>INGRESOS NO TRIBUTARIOS</b>	<b>408,663.06</b>	<b>0.00</b>	<b>408,663.06</b>	<b>75,771.62</b>	<b>75,771.62</b>
12.0.0.00.00.00	<b>NO TRIBUTARIOS MUNICIPALES</b>	<b>408,663.06</b>	<b>0.00</b>	<b>408,663.06</b>	<b>75,771.62</b>	<b>75,771.62</b>
12.5.0.00.00.00	<b>Ingresos No Tributarios Municipales</b>	<b>408,663.06</b>	<b>0.00</b>	<b>408,663.06</b>	<b>75,771.62</b>	<b>75,771.62</b>
12.5.99.00.00.00	<b>Derechos Municipales</b>	<b>381,851.70</b>	<b>0.00</b>	<b>381,851.70</b>	<b>74,611.62</b>	<b>74,611.62</b>
12.5.99.02.00.00	Matrimonios	3,972.20	0.00	3,972.20	100.00	100.00
12.5.99.02.01.00	Inhumaciones	0.00	0.00	0.00	0.00	0.00
12.5.99.02.02.00	Exhumaciones	0.00	0.00	0.00	0.00	0.00
12.5.99.02.03.00	Vallas publicitarias	1,500.00	0.00	1,500.00	0.00	0.00
12.5.99.02.04.00	Rótulos publicitarios	2,459.45	0.00	2,459.45	50.00	50.00
12.5.99.02.05.00	Derecho por uso de calles a automotores distribuidores de mercaderías y transporte de carga pesada	0.00	0.00	0.00	0.00	0.00
12.5.99.02.06.00	Constancias	10,000.00	0.00	10,000.00	600.00	600.00
12.5.99.02.20.00	Certificaciones	9,881.00	0.00	9,881.00	0.00	0.00
12.5.99.02.21.00	Autorizaciones y vistos buenos	19,274.40	0.00	19,274.40	400.00	400.00
12.5.99.02.22.00	Licencias para equipos de sonido, rockolas y altoparlantes	150.00	0.00	150.00	0.00	0.00
12.5.99.02.23.00	Licencias para buhoneros	32,430.00	0.00	32,430.00	0.00	0.00
12.5.99.02.24.00	Permisos de ocupación de calles con material de construcción	0.00	0.00	0.00	0.00	0.00
12.5.99.02.28.00	Permisos para lotificar	0.00	0.00	0.00	0.00	0.00
12.5.99.02.29.00	Permisos para operación de negocios	119,865.86	0.00	119,865.86	1,600.00	1,600.00
12.5.99.02.30.00	Permisos para ventas en la feria patronal	2,212.50	0.00	2,212.50	0.00	0.00
12.5.99.02.32.00	Permisos de construcción	13,953.75	0.00	13,953.75	405.00	405.00
12.5.99.02.34.00	Permiso para forja de fierros	375.00	0.00	375.00	0.00	0.00
12.5.99.02.39.00	Permiso para cancha de gallos	1,000.00	0.00	1,000.00	0.00	0.00
12.5.99.02.40.00	Permisos de perforación de pozos	0.00	0.00	0.00	0.00	0.00
12.5.99.02.42.00	Permiso para transportar ganado mayor y ganado menor(Guia)	270.00	0.00	270.00	0.00	0.00
12.5.99.02.44.00	Permiso para bailes y serenatas	0.00	0.00	0.00	0.00	0.00
12.5.99.02.46.00	Matricula de marcas de herrar	4,740.00	0.00	4,740.00	200.00	200.00
12.5.99.02.52.00	Matricula de vehiculos automotores	151,817.64	0.00	151,817.64	70,256.62	70,256.62
12.5.99.02.53.00	Matricula de armas de fuego	7,800.00	0.00	7,800.00	1,000.00	1,000.00



## Ejecución Presupuestaria de Ingresos por Periodo

Fecha del: 01/04/2020 al 30/04/2020

Moneda: Lempias (L)

Emisión: 07/12/2020  
Hora: 09:14 a.m.  
Página: 5 de 12



Cuenta	Concepto	En el Ejercicio		En el Periodo	
		Presupuesto Asignado	Modificaciones	Presupuesto Vigente (L)	Ejecutado Percibido
12.5.99.02.59.00	Cancelación de matrícula de marcas de herrar	149.90	0.00	149.90	0.00
12.5.99.03.00.00	<b>Multas Municipales</b>	<b>26,811.36</b>	<b>0.00</b>	<b>26,811.36</b>	<b>1,160.00</b>
12.5.99.03.01.00	Por infracciones sancionadas por la policía preventiva	1,500.00	0.00	1,500.00	0.00
12.5.99.03.02.00	Por la presentación de declaraciones juradas tardías	2,961.36	0.00	2,961.36	600.00
12.5.99.03.04.00	Por operar un negocio sin permiso de operación	16,200.00	0.00	16,200.00	600.00
12.5.99.03.10.00	Multas impuestas por el departamento municipal de justicia	6,150.00	0.00	6,150.00	500.00
12.5.99.03.13.00	Multas por construir sin permiso	0.00	0.00	0.00	0.00
15.0.0.00.00.00	<b>VENTAS DE BIENES Y SERVICIOS DEL GOBIERNO GENERAL</b>	<b>323,079.41</b>	<b>0.00</b>	<b>323,079.41</b>	<b>2,813.92</b>
15.2.0.00.00.00	<b>VENTA DE SERVICIOS</b>	<b>323,079.41</b>	<b>0.00</b>	<b>323,079.41</b>	<b>2,813.92</b>
15.2.19.00.00.00	<b>Venta de Servicios Municipales</b>	<b>323,079.41</b>	<b>0.00</b>	<b>323,079.41</b>	<b>2,813.92</b>
15.2.19.01.00.00	<b>Servicios de Documentación, Revisión y Medidas Municipales</b>	<b>22,830.00</b>	<b>0.00</b>	<b>22,830.00</b>	<b>100.00</b>
15.2.19.01.01.00	Servicios de Documentación	1,000.00	0.00	1,000.00	0.00
15.2.19.01.02.00	Servicios de Revisión	1,000.00	0.00	1,000.00	100.00
15.2.19.01.03.00	Servicios de Medidas y Remedidas	20,830.00	0.00	20,830.00	0.00
15.2.19.02.00.00	<b>Servicios Públicos Municipales</b>	<b>120,472.97</b>	<b>0.00</b>	<b>120,472.97</b>	<b>1,657.22</b>
15.2.19.02.01.00	Servicio de Agua Potable	86,656.74	0.00	86,656.74	937.22
15.2.19.02.05.00	Servicio de Tren de Aseo	33,576.23	0.00	33,576.23	720.00
15.2.19.02.07.00	Servicio de Agua por Riego	240.00	0.00	240.00	0.00
15.2.19.96.00.00	<b>Recargos Generados por Atraso en el Pago de Servicios Públicos Municipales</b>	<b>59,925.48</b>	<b>0.00</b>	<b>59,925.48</b>	<b>8.32</b>
15.2.19.96.01.00	Recargos Generados por Atraso en el Pago de Servicio de Agua Potable	55,281.62	0.00	55,281.62	8.32
15.2.19.96.05.00	Recargos Generados por Atraso en el Pago de Servicio de Tren de Aseo	4,643.86	0.00	4,643.86	0.00
15.2.19.97.00.00	<b>Intereses Generados por Atraso en el Pago de Servicios Públicos Municipales</b>	<b>59,925.48</b>	<b>0.00</b>	<b>59,925.48</b>	<b>57.38</b>
15.2.19.97.01.00	Intereses Generados por Atraso en el Pago de Servicio de Agua Potable	55,281.62	0.00	55,281.62	57.38
15.2.19.97.05.00	Intereses Generados por Atraso en el Pago de Servicio de Tren de Aseo	4,643.86	0.00	4,643.86	0.00
15.2.19.98.00.00	<b>Recuperación de Mora por Servicios Públicos Municipales</b>	<b>59,925.48</b>	<b>0.00</b>	<b>59,925.48</b>	<b>991.00</b>
15.2.19.98.01.00	Recuperación de Mora por Servicio de Agua Potable	55,281.62	0.00	55,281.62	991.00
15.2.19.98.05.00	Recuperación de Mora por Servicio de Tren de Aseo	4,643.86	0.00	4,643.86	0.00
17.0.0.00.00.00	<b>RENTAS DE LA PROPIEDAD</b>	<b>39,669.48</b>	<b>0.00</b>	<b>39,669.48</b>	<b>7,070.77</b>
17.3.0.00.00.00	<b>INTERESES POR DEPOSITOS</b>	<b>24,669.48</b>	<b>0.00</b>	<b>24,669.48</b>	<b>7,070.77</b>
17.3.1.00.00.00	Intereses por Depósitos Internos	24,669.48	0.00	24,669.48	7,070.77
17.6.0.00.00.00	<b>ALQUILERES</b>	<b>15,000.00</b>	<b>0.00</b>	<b>15,000.00</b>	<b>0.00</b>
17.6.3.00.00.00	Alquiler de Edificios, Locales e Instalaciones	15,000.00	0.00	15,000.00	0.00
17.6.3.03.00.00	Edificios Municipales	15,000.00	0.00	15,000.00	0.00
17.6.3.03.01.00	Edificios Municipales	15,000.00	0.00	15,000.00	0.00
18.0.0.00.00.00	<b>TRANSFERENCIAS Y DONACIONES CORRIENTES A INSTITUCIONES DEL SECTOR PUBLICO</b>	<b>2,895,733.00</b>	<b>238,525.37</b>	<b>3,134,258.37</b>	<b>0.00</b>



Honduras, C.A.

### Ejecución Presupuestaria de Ingresos por Periodo

Fecha del: 01/04/2020 al 30/04/2020  
Moneda: Lempias (L)

Emisión: 07/12/2020  
Hora: 09:14 a.m.  
Pagina: 6 de 12

Cuenta	Concepto	En el Ejercicio			En el Periodo	
		Presupuesto Asignado	Modificaciones	Presupuesto Vigente (L)	Ejecutado	Perchido
18.1.0.00.00.00	<b>TRANSFERENCIAS CORRIENTES DEL GOBIERNO GENERAL</b>	<b>2,895,733.00</b>	<b>238,525.37</b>	<b>3,134,258.37</b>	<b>0.00</b>	<b>0.00</b>
18.1.1.00.00.00	Transferencias Corrientes de la Administración Central	2,895,733.00	238,525.37	3,134,258.37	0.00	0.00
18.1.1.01.00.00	Transferencias Corrientes de la Administración Central para Gobiernos Locales	2,895,733.00	238,525.37	3,134,258.37	0.00	0.00
18.1.1.01.01.01	Detalle de Transferencias Corrientes de la Administración Central para Gobiernos Locales	2,895,733.00	238,525.37	3,134,258.37	0.00	0.00
21.0.0.00.00.00	<b>RECURSOS PROPIOS DE CAPITAL</b>	<b>21,622.11</b>	<b>0.00</b>	<b>21,622.11</b>	<b>13,776.19</b>	<b>0.00</b>
21.1.0.00.00.00	<b>VENTA DE INMUEBLES</b>	<b>21,622.11</b>	<b>0.00</b>	<b>21,622.11</b>	<b>13,776.19</b>	<b>0.00</b>
21.1.1.00.00.00	Venta de Tierras y Terrenos	21,622.11	0.00	21,622.11	13,776.19	0.00
21.1.1.01.00.00	Venta de Tierras y Terrenos Municipales	21,622.11	0.00	21,622.11	13,776.19	0.00
21.1.1.01.01.00	Venta de Lotes de Cementerio	1,725.00	0.00	1,725.00	0.00	0.00
21.1.1.01.02.00	Venta de Dominio Pleno	19,897.11	0.00	19,897.11	13,776.19	0.00
22.0.0.00.00.00	<b>TRANSFERENCIAS Y DONACIONES DE CAPITAL</b>	<b>11,582,932.00</b>	<b>2,131,533.58</b>	<b>13,714,465.58</b>	<b>0.00</b>	<b>0.00</b>
22.1.0.00.00.00	<b>TRANSFERENCIAS DE CAPITAL DEL GOBIERNO GENERAL</b>	<b>11,582,932.00</b>	<b>2,124,623.67</b>	<b>13,707,555.67</b>	<b>0.00</b>	<b>0.00</b>
22.1.1.00.00.00	Transferencias de Capital de la Administración Central	11,582,932.00	2,124,623.67	13,707,555.67	0.00	0.00
22.1.1.01.00.00	Transferencias de Capital de la Administración Central para Gobiernos Locales	11,582,932.00	954,101.46	12,537,033.46	0.00	0.00
22.1.1.01.01.01	Detalle de Transferencias de Capital de la Administración Central para Gobiernos Locales	11,582,932.00	954,101.46	12,537,033.46	0.00	0.00
22.1.1.01.01.02	TRANSFERENCIA Y DONACIONES DE LA SECRETARIA DEL ESTADO	0.00	0.00	0.00	0.00	0.00
22.1.1.02.00.00	<b>Transferencias de Capital de la Administración Central para Gobiernos Locales (Secretarías de Estado, Poder Legislativo y Judicial)</b>	<b>0.00</b>	<b>1,170,522.21</b>	<b>1,170,522.21</b>	<b>0.00</b>	<b>0.00</b>
22.1.1.02.01.01	Detalle de Transferencias de Capital de la Administración Central para Gobiernos Locales (Secretarías de Estado, Poder Legislativo y Judicial)	0.00	384,227.71	384,227.71	0.00	0.00
22.1.1.02.01.02	Localidades (Secretarías de Estado, Poder Legislativo y Judicial)	0.00	19,794.50	19,794.50	0.00	0.00
22.1.1.02.01.03	Donación del Congreso Nacional para gastos inversión Cultura	0.00	766,500.00	766,500.00	0.00	0.00
22.1.1.02.01.04	TRANSFERENCIA DEL GOBIERNO CENTRAL PARA CONSTRUCCIÓN DE CERCA PERIMETRAL ESCUELA JOSE TRINIDAD REYES, ALDEA LIQUIGUE	0.00	0.00	0.00	0.00	0.00
22.1.1.02.01.05	TRANSFERENCIA DEL GOBIERNO CENTRAL PARA CONSTRUCCIÓN DE CERCA PERIMETRAL ESCUELA HILARIO RODRIGUEZ UBICADA EN BARRIO EL CARBONAL	0.00	0.00	0.00	0.00	0.00
22.1.1.02.01.06	TRANSFERENCIA DEL GOBIERNO CENTRAL PARA CONSTRUCCIÓN DE AULA Y CERCA PERIMETRAL JERDIN DE NIÑOS GREGORIO ARGUETA, ALDEA EL PLAYON	0.00	0.00	0.00	0.00	0.00
22.1.1.02.01.07	TRANSFERENCIA DEL GOBIERNO CENTRAL PARA CONSTRUCCIÓN DE 2 (DOS ) AULAS Y MODULOS SANITARIOS ESCUELA JESUS DE MAZARETH UBICADO COL. JESUS DE MAZARETH	0.00	0.00	0.00	0.00	0.00
22.1.1.02.01.08	Donación de Casa Presidencial para Gastos de Inversión	0.00	0.00	0.00	0.00	0.00
22.1.1.02.01.09	DETALLE DE TRANSFERENCIA DE LA ADMINISTRACIÓN CENTRAL PARA EMERGENCIA COVID -19 FUERZA HONDURAS	0.00	0.00	0.00	0.00	0.00



## Ejecución Presupuestaria de Ingresos por Periodo

Honduras, C.A.

Fecha del: 01/04/2020 al 30/04/2020  
Moneda: Lempiras (L)

Emisión: 07/12/2020  
Hora: 09:14 a.m.  
Pagina: 7 de 12

Cuenta	Concepto	En el Ejercicio			En el Periodo	
		Presupuesto Asignado	Modificaciones	Presupuesto Vigente (L)	Ejecutado	Percebido
22.1.1.02.02.02	TRANSFERENCIA Y DONACIONES DE LA SECRETARIA DEL ESTADO	0.00	0.00	0.00	0.00	0.00
22.1.1.03.00.00	<b>Transferencias de Capital de Entes Desconcentrados para Gobiernos Locales (FHIS, CNBS, CONATEL, ENAG, COPECO, IP, FOSOVY, PRAF etc.)</b>	<b>0.00</b>	<b>0.00</b>	<b>0.00</b>	<b>0.00</b>	<b>0.00</b>
22.1.1.03.02.02	TRANSFERENCIA Y DONACIONES DE LA SECRETARIA DEL ESTADO	0.00	0.00	0.00	0.00	0.00
22.1.1.04.00.00	<b>Transferencias de Capital de la Administración Central para Mancomunidades</b>	<b>0.00</b>	<b>0.00</b>	<b>0.00</b>	<b>0.00</b>	<b>0.00</b>
22.1.1.04.02.02	TRANSFERENCIA Y DONACIONES DE LA SECRETARIA DEL ESTADO	0.00	0.00	0.00	0.00	0.00
22.1.1.05.00.00	<b>Transferencias de Capital de Entes Desconcentrados para Mancomunidades (FHIS, CNBS, CONATEL, ENAG, COPECO, IP, FOSOVY, PRAF etc.)</b>	<b>0.00</b>	<b>0.00</b>	<b>0.00</b>	<b>0.00</b>	<b>0.00</b>
22.1.1.05.02.02	TRANSFERENCIA Y DONACIONES DE LA SECRETARIA DEL ESTADO	0.00	0.00	0.00	0.00	0.00
22.1.1.06.00.00	<b>Transferencias de Capital de la Administración Central para Mancomunidades (Secretarías de Estado, Poder Legislativo y Judicial)</b>	<b>0.00</b>	<b>0.00</b>	<b>0.00</b>	<b>0.00</b>	<b>0.00</b>
22.1.1.06.02.02	TRANSFERENCIA Y DONACIONES DE LA SECRETARIA DEL ESTADO	0.00	0.00	0.00	0.00	0.00
22.1.2.00.00.00	<b>Transferencias de Capital de Instituciones Descentralizadas</b>	<b>0.00</b>	<b>0.00</b>	<b>0.00</b>	<b>0.00</b>	<b>0.00</b>
22.1.2.01.00.00	<b>Gobiernos Locales</b>	<b>0.00</b>	<b>0.00</b>	<b>0.00</b>	<b>0.00</b>	<b>0.00</b>
22.1.2.01.02.02	TRANSFERENCIA Y DONACIONES DE LA SECRETARIA DEL ESTADO	0.00	0.00	0.00	0.00	0.00
22.1.2.02.00.00	<b>Transferencias de Capital de Instituciones Descentralizadas para Mancomunidades</b>	<b>0.00</b>	<b>0.00</b>	<b>0.00</b>	<b>0.00</b>	<b>0.00</b>
22.1.2.02.02.02	TRANSFERENCIA Y DONACIONES DE LA SECRETARIA DEL ESTADO	0.00	0.00	0.00	0.00	0.00
22.1.3.00.00.00	<b>Transferencias de Capital de Instituciones de Seguridad Social</b>	<b>0.00</b>	<b>0.00</b>	<b>0.00</b>	<b>0.00</b>	<b>0.00</b>
22.1.3.01.00.00	<b>Gobiernos Locales</b>	<b>0.00</b>	<b>0.00</b>	<b>0.00</b>	<b>0.00</b>	<b>0.00</b>
22.1.3.01.02.02	TRANSFERENCIA Y DONACIONES DE LA SECRETARIA DEL ESTADO	0.00	0.00	0.00	0.00	0.00
22.1.3.02.00.00	<b>Transferencias de Capital de Instituciones de Seguridad Social para Mancomunidades</b>	<b>0.00</b>	<b>0.00</b>	<b>0.00</b>	<b>0.00</b>	<b>0.00</b>
22.1.3.02.02.02	TRANSFERENCIA Y DONACIONES DE LA SECRETARIA DEL ESTADO	0.00	0.00	0.00	0.00	0.00
22.1.4.00.00.00	<b>Transferencias de Capital de Universidades</b>	<b>0.00</b>	<b>0.00</b>	<b>0.00</b>	<b>0.00</b>	<b>0.00</b>
22.1.4.01.00.00	<b>Transferencias de Capital de Universidades para Gobiernos Locales</b>	<b>0.00</b>	<b>0.00</b>	<b>0.00</b>	<b>0.00</b>	<b>0.00</b>
22.1.4.01.02.02	TRANSFERENCIA Y DONACIONES DE LA SECRETARIA DEL ESTADO	0.00	0.00	0.00	0.00	0.00
22.1.4.02.00.00	<b>Transferencias de Capital de Universidades para Mancomunidades</b>	<b>0.00</b>	<b>0.00</b>	<b>0.00</b>	<b>0.00</b>	<b>0.00</b>
22.1.4.02.02.02	TRANSFERENCIA Y DONACIONES DE LA SECRETARIA DEL ESTADO	0.00	0.00	0.00	0.00	0.00
22.1.5.00.00.00	<b>Transferencias de Capital de Gobiernos Locales</b>	<b>0.00</b>	<b>0.00</b>	<b>0.00</b>	<b>0.00</b>	<b>0.00</b>
22.1.5.01.00.00	<b>Transferencias de Capital de Gobiernos Locales para Gobiernos Locales</b>	<b>0.00</b>	<b>0.00</b>	<b>0.00</b>	<b>0.00</b>	<b>0.00</b>
22.1.5.01.02.02	TRANSFERENCIA Y DONACIONES DE LA SECRETARIA DEL ESTADO	0.00	0.00	0.00	0.00	0.00
22.1.5.02.00.00	<b>Transferencias de Capital de Gobiernos Locales para Mancomunidades</b>	<b>0.00</b>	<b>0.00</b>	<b>0.00</b>	<b>0.00</b>	<b>0.00</b>
22.1.5.02.02.02	TRANSFERENCIA Y DONACIONES DE LA SECRETARIA DEL ESTADO	0.00	0.00	0.00	0.00	0.00
22.1.5.03.00.00	<b>Transferencias de Capital de Mancomunidades para Gobiernos Locales</b>	<b>0.00</b>	<b>0.00</b>	<b>0.00</b>	<b>0.00</b>	<b>0.00</b>
22.1.5.03.02.02	TRANSFERENCIA Y DONACIONES DE LA SECRETARIA DEL ESTADO	0.00	0.00	0.00	0.00	0.00



## Ejecución Presupuestaria de Ingresos por Periodo

Fecha del: 01/04/2020 al 30/04/2020

Monedas: Lempiras (L)

Emisión: 07/12/2020  
Hora: 09:14 a.m.  
Pagina: 8 de 12

Cuenta	Concepto	En el Ejercicio		En el Periodo	
		Presupuesto Asignado	Modificaciones	Presupuesto Vigente (L)	Ejecutado Percibido
22.1.10.00.00.00	<b>Donaciones de Capital de Instituciones de Seguridad Social</b>	<b>0.00</b>	<b>0.00</b>	<b>0.00</b>	<b>0.00</b>
22.1.10.01.00.00	<b>Donaciones de Capital de Instituciones de Seguridad Social para Gobiernos Locales</b>	<b>0.00</b>	<b>0.00</b>	<b>0.00</b>	<b>0.00</b>
22.1.10.01.02.02	TRANSFERENCIA Y DONACIONES DE LA SECRETARIA DEL ESTADO	0.00	0.00	0.00	0.00
22.1.10.02.00.00	<b>Donaciones de Capital de Instituciones de Seguridad Social para Mancomunidades</b>	<b>0.00</b>	<b>0.00</b>	<b>0.00</b>	<b>0.00</b>
22.1.10.02.02.02	TRANSFERENCIA Y DONACIONES DE LA SECRETARIA DEL ESTADO	0.00	0.00	0.00	0.00
22.1.11.00.00.00	<b>Donaciones de Capital de Universidades</b>	<b>0.00</b>	<b>0.00</b>	<b>0.00</b>	<b>0.00</b>
22.1.11.01.00.00	<b>Donaciones de Capital de Universidades para Gobiernos Locales</b>	<b>0.00</b>	<b>0.00</b>	<b>0.00</b>	<b>0.00</b>
22.1.11.01.02.02	TRANSFERENCIA Y DONACIONES DE LA SECRETARIA DEL ESTADO	0.00	0.00	0.00	0.00
22.1.11.02.00.00	<b>Donaciones de Capital de Universidades para Mancomunidades</b>	<b>0.00</b>	<b>0.00</b>	<b>0.00</b>	<b>0.00</b>
22.1.11.02.02.02	TRANSFERENCIA Y DONACIONES DE LA SECRETARIA DEL ESTADO	0.00	0.00	0.00	0.00
22.1.12.00.00.00	<b>Donaciones de Capital de Gobiernos Locales</b>	<b>0.00</b>	<b>0.00</b>	<b>0.00</b>	<b>0.00</b>
22.1.12.01.00.00	<b>Donaciones de Capital de Gobiernos Locales para Mancomunidades</b>	<b>0.00</b>	<b>0.00</b>	<b>0.00</b>	<b>0.00</b>
22.1.12.01.02.02	TRANSFERENCIA Y DONACIONES DE LA SECRETARIA DEL ESTADO	0.00	0.00	0.00	0.00
22.1.12.02.00.00	<b>Donaciones de Capital de Gobiernos Locales para Mancomunidades</b>	<b>0.00</b>	<b>0.00</b>	<b>0.00</b>	<b>0.00</b>
22.1.12.02.02.02	TRANSFERENCIA Y DONACIONES DE LA SECRETARIA DEL ESTADO	0.00	0.00	0.00	0.00
22.1.12.03.00.00	<b>Donaciones de Capital de Mancomunidades para Gobiernos Locales</b>	<b>0.00</b>	<b>0.00</b>	<b>0.00</b>	<b>0.00</b>
22.1.12.03.02.02	TRANSFERENCIA Y DONACIONES DE LA SECRETARIA DEL ESTADO	0.00	0.00	0.00	0.00
22.2.0.00.00.00	<b>TRANSFERENCIAS Y DONACIONES DE CAPITAL DEL SECTOR EXTERNO</b>	<b>0.00</b>	<b>6,909.91</b>	<b>6,909.91</b>	<b>0.00</b>
22.2.1.00.00.00	<b>Transferencias de Capital de Organismos Internacionales</b>	<b>0.00</b>	<b>0.00</b>	<b>0.00</b>	<b>0.00</b>
22.2.1.01.00.00	<b>Transferencias de Capital de Organismos Internacionales para Gobiernos Locales</b>	<b>0.00</b>	<b>0.00</b>	<b>0.00</b>	<b>0.00</b>
22.2.1.01.01.01	Detalle de Transferencias de Capital de Organismos Internacionales para Gobiernos Locales	0.00	0.00	0.00	0.00
22.2.1.01.02.02	TRANSFERENCIA Y DONACIONES DE LA SECRETARIA DEL ESTADO	0.00	0.00	0.00	0.00
22.2.1.02.00.00	<b>Transferencias de Capital de Organismos Internacionales para Mancomunidades</b>	<b>0.00</b>	<b>0.00</b>	<b>0.00</b>	<b>0.00</b>
22.2.1.02.02.02	TRANSFERENCIA Y DONACIONES DE LA SECRETARIA DEL ESTADO	0.00	0.00	0.00	0.00
22.2.2.00.00.00	<b>Transferencias de Capital de Gobiernos Extranjeros</b>	<b>0.00</b>	<b>0.00</b>	<b>0.00</b>	<b>0.00</b>
22.2.2.01.00.00	<b>Transferencias de Capital de Gobiernos Extranjeros para Gobiernos Locales</b>	<b>0.00</b>	<b>0.00</b>	<b>0.00</b>	<b>0.00</b>
22.2.2.01.02.02	TRANSFERENCIA Y DONACIONES DE LA SECRETARIA DEL ESTADO	0.00	0.00	0.00	0.00
22.2.2.02.00.00	<b>Transferencias de Capital de Gobiernos Extranjeros para Mancomunidades</b>	<b>0.00</b>	<b>0.00</b>	<b>0.00</b>	<b>0.00</b>
22.2.2.02.02.02	TRANSFERENCIA Y DONACIONES DE LA SECRETARIA DEL ESTADO	0.00	0.00	0.00	0.00
22.2.3.00.00.00	<b>Transferencias de Capital Cuenta del Milenio (Gobiernos Extranjeros) para Gobiernos Locales</b>	<b>0.00</b>	<b>0.00</b>	<b>0.00</b>	<b>0.00</b>
22.2.3.01.00.00	<b>Transferencias de Capital Cuenta del Milenio (Gobiernos Extranjeros) para Gobiernos Locales</b>	<b>0.00</b>	<b>0.00</b>	<b>0.00</b>	<b>0.00</b>
22.2.3.01.02.02	TRANSFERENCIA Y DONACIONES DE LA SECRETARIA DEL ESTADO	0.00	0.00	0.00	0.00





**Ejecución Presupuestaria de Ingresos por Periodo**

Honduras, C.A.  
 Fecha del: 01/04/2020 al 30/04/2020  
 Monedas: Lempiras (L)

Emisión: 07/12/2020  
 Hora: 09:14 a.m.  
 Pagina: 9 de 12

Cuenta	Concepto	En el Ejercicio			En el Periodo	
		Presupuesto Asignado	Modificaciones	Presupuesto Vigente (L)	Ejecutado Percibido	
22.2.3.02.00.00	<b>Transferencias de Capital Cuenta del Milenio (Gobiernos Extranjeros)</b>	<b>0.00</b>	<b>0.00</b>	<b>0.00</b>	<b>0.00</b>	
	para Mancomunidades					
	TRANSFERENCIA Y DONACIONES DE LA SECRETARIA DEL ESTADO	0.00	0.00	0.00	0.00	
22.2.3.02.02.02	<b>Donaciones de Capital de Organismos Internacionales</b>	<b>0.00</b>	<b>0.00</b>	<b>0.00</b>	<b>0.00</b>	
22.2.4.01.00.00	<b>Donaciones de Capital de Organismos Internacionales para Gobiernos Locales</b>	<b>0.00</b>	<b>0.00</b>	<b>0.00</b>	<b>0.00</b>	
	Detalle de Donaciones de Corea para Constr. Centro Social Aldea El Misterio					
	TRANSFERENCIA Y DONACIONES DE LA SECRETARIA DEL ESTADO	0.00	0.00	0.00	0.00	
22.2.4.01.01.02	<b>Donaciones de Capital de Organismos Internacionales para Mancomunidades</b>	<b>0.00</b>	<b>0.00</b>	<b>0.00</b>	<b>0.00</b>	
	TRANSFERENCIA Y DONACIONES DE LA SECRETARIA DEL ESTADO	0.00	0.00	0.00	0.00	
22.2.5.00.00.00	<b>Donaciones de Capital de Gobiernos Extranjeros para Gobiernos Locales</b>	<b>0.00</b>	<b>6,909.91</b>	<b>6,909.91</b>	<b>0.00</b>	
	Donacion del Gobierno de Corea para Construcion Centro de Salud Aldea El Misterio					
	TRANSFERENCIA Y DONACIONES DE LA SECRETARIA DEL ESTADO	0.00	6,909.91	6,909.91	0.00	
22.2.5.01.00.00	<b>Donaciones de Capital de Gobiernos Extranjeros para Mancomunidades</b>	<b>0.00</b>	<b>0.00</b>	<b>0.00</b>	<b>0.00</b>	
	TRANSFERENCIA Y DONACIONES DE LA SECRETARIA DEL ESTADO	0.00	0.00	0.00	0.00	
22.2.5.02.02.02	<b>Donaciones de Capital Cuenta del Milenio (Gobiernos Extranjeros)</b>	<b>0.00</b>	<b>0.00</b>	<b>0.00</b>	<b>0.00</b>	
	Donaciones de Capital Cuenta del Milenio (Gobiernos Extranjeros) para Gobiernos Locales					
	TRANSFERENCIA Y DONACIONES DE LA SECRETARIA DEL ESTADO	0.00	0.00	0.00	0.00	
22.2.6.00.00.00	<b>Donaciones de Capital Cuenta del Milenio (Gobiernos Extranjeros) para Mancomunidades</b>	<b>0.00</b>	<b>0.00</b>	<b>0.00</b>	<b>0.00</b>	
	TRANSFERENCIA Y DONACIONES DE LA SECRETARIA DEL ESTADO	0.00	0.00	0.00	0.00	
22.2.6.02.02.02	<b>Donaciones de Capital de Deuda - Club Paris (Gobiernos Extranjeros)</b>	<b>0.00</b>	<b>0.00</b>	<b>0.00</b>	<b>0.00</b>	
	Donaciones de Capital de Deuda - Club Paris (Gobiernos Extranjeros) para Gobiernos Locales					
	TRANSFERENCIA Y DONACIONES DE LA SECRETARIA DEL ESTADO	0.00	0.00	0.00	0.00	
22.2.7.01.00.00	<b>Donaciones de Capital de Deuda - Club Paris (Gobiernos Extranjeros)</b>	<b>0.00</b>	<b>0.00</b>	<b>0.00</b>	<b>0.00</b>	
	Donaciones de Capital de Deuda - Club Paris (Gobiernos Extranjeros) para Mancomunidades					
	TRANSFERENCIA Y DONACIONES DE LA SECRETARIA DEL ESTADO	0.00	0.00	0.00	0.00	
22.2.7.02.00.00	<b>Donaciones de Capital de Deuda - Club Paris (Gobiernos Extranjeros)</b>	<b>0.00</b>	<b>0.00</b>	<b>0.00</b>	<b>0.00</b>	
	Donaciones de Capital de Deuda - Club Paris (Gobiernos Extranjeros) para Mancomunidades					
	TRANSFERENCIA Y DONACIONES DE LA SECRETARIA DEL ESTADO	0.00	0.00	0.00	0.00	
22.2.7.02.02.02	<b>Donaciones de Capital de Deuda - HIPC (Organismos Internacionales)</b>	<b>0.00</b>	<b>0.00</b>	<b>0.00</b>	<b>0.00</b>	
	Donaciones de Capital de Deuda - HIPC (Organismos Internacionales) para Gobiernos Locales					
	TRANSFERENCIA Y DONACIONES DE LA SECRETARIA DEL ESTADO	0.00	0.00	0.00	0.00	
22.2.8.01.00.00	<b>Donaciones de Capital de Deuda - HIPC (Organismos Internacionales)</b>	<b>0.00</b>	<b>0.00</b>	<b>0.00</b>	<b>0.00</b>	
	Donaciones de Capital de Deuda - HIPC (Organismos Internacionales) para Mancomunidades					
	TRANSFERENCIA Y DONACIONES DE LA SECRETARIA DEL ESTADO	0.00	0.00	0.00	0.00	
22.2.8.02.00.00	<b>Donaciones de Capital de Deuda - HIPC (Organismos Internacionales)</b>	<b>0.00</b>	<b>0.00</b>	<b>0.00</b>	<b>0.00</b>	
	Donaciones de Capital de Deuda - HIPC (Organismos Internacionales) para Mancomunidades					
	TRANSFERENCIA Y DONACIONES DE LA SECRETARIA DEL ESTADO	0.00	0.00	0.00	0.00	
22.2.8.02.02.02	<b>Donaciones de Capital de Deuda - HIPC (Organismos Internacionales)</b>	<b>0.00</b>	<b>0.00</b>	<b>0.00</b>	<b>0.00</b>	
	Donaciones de Capital de Deuda - HIPC (Organismos Internacionales) para Mancomunidades					
	TRANSFERENCIA Y DONACIONES DE LA SECRETARIA DEL ESTADO	0.00	0.00	0.00	0.00	



### Ejecución Presupuestaria de Ingresos por Periodo

Fecha del: 01/04/2020 al 30/04/2020

Moneda: Lempiras (L)

Emisión: 07/12/2020  
Hora: 09:14 a.m.  
Pagina: 10 de 12

Cuenta	Concepto	En el Ejercicio			En el Periodo	
		Presupuesto Asignado	Modificaciones	Presupuesto Vigente (L)	Ejecutado Percibido	
22.2.9.00.00.00	<b>Donaciones de Capital de Alivio de Deuda - MDRI (Organismos Internacionales)</b>	0.00	0.00	0.00	0.00	
22.2.9.01.00.00	<b>Donaciones de Capital de Alivio de Deuda - MDRI (Organismos Internacionales) para Gobiernos Locales</b>	0.00	0.00	0.00	0.00	
22.2.9.01.02.02	TRANSFERENCIA Y DONACIONES DE LA SECRETARIA DEL ESTADO	0.00	0.00	0.00	0.00	
22.2.9.02.00.00	<b>Donaciones de Capital de Alivio de Deuda - MDRI (Organismos Internacionales) para Mancomunidades</b>	0.00	0.00	0.00	0.00	
22.2.9.02.02.02	TRANSFERENCIA Y DONACIONES DE LA SECRETARIA DEL ESTADO	0.00	0.00	0.00	0.00	
22.3.0.00.00.00	<b>TRANSFERENCIAS Y DONACIONES DE CAPITAL DEL SECTOR PRIVADO</b>	0.00	0.00	0.00	0.00	
22.3.1.00.00.00	<b>Transferencias de Capital de Personas Naturales</b>	0.00	0.00	0.00	0.00	
22.3.1.01.00.00	<b>Transferencias de Capital de Personas Naturales para Gobiernos Locales</b>	0.00	0.00	0.00	0.00	
22.3.1.01.02.02	TRANSFERENCIA Y DONACIONES DE LA SECRETARIA DEL ESTADO	0.00	0.00	0.00	0.00	
22.3.1.02.00.00	<b>Transferencias de Capital de Personas Naturales para Mancomunidades</b>	0.00	0.00	0.00	0.00	
22.3.1.02.02.02	TRANSFERENCIA Y DONACIONES DE LA SECRETARIA DEL ESTADO	0.00	0.00	0.00	0.00	
22.3.2.00.00.00	<b>Transferencias de Capital de Instituciones sin Fines de Lucro</b>	0.00	0.00	0.00	0.00	
22.3.2.01.00.00	<b>Transferencias de Capital de Instituciones sin Fines de Lucro para Gobiernos Locales</b>	0.00	0.00	0.00	0.00	
22.3.2.01.02.02	TRANSFERENCIA Y DONACIONES DE LA SECRETARIA DEL ESTADO	0.00	0.00	0.00	0.00	
22.3.2.02.00.00	<b>Transferencias de Capital de Instituciones sin Fines de Lucro para Mancomunidades</b>	0.00	0.00	0.00	0.00	
22.3.2.02.02.02	TRANSFERENCIA Y DONACIONES DE LA SECRETARIA DEL ESTADO	0.00	0.00	0.00	0.00	
22.3.3.00.00.00	<b>Donaciones de Capital de Personas Naturales</b>	0.00	0.00	0.00	0.00	
22.3.3.01.00.00	<b>Donaciones de Capital de Personas Naturales para Gobiernos Locales</b>	0.00	0.00	0.00	0.00	
22.3.3.01.02.02	TRANSFERENCIA Y DONACIONES DE LA SECRETARIA DEL ESTADO	0.00	0.00	0.00	0.00	
22.3.3.02.00.00	<b>Donaciones de Capital de Personas Naturales para Mancomunidades</b>	0.00	0.00	0.00	0.00	
22.3.3.02.02.02	TRANSFERENCIA Y DONACIONES DE LA SECRETARIA DEL ESTADO	0.00	0.00	0.00	0.00	
22.3.4.00.00.00	<b>Donaciones de Capital de Instituciones sin Fines de Lucro</b>	0.00	0.00	0.00	0.00	
22.3.4.01.00.00	<b>Donaciones de Capital de Instituciones sin Fines de Lucro para Gobiernos Locales</b>	0.00	0.00	0.00	0.00	
22.3.4.01.02.02	TRANSFERENCIA Y DONACIONES DE LA SECRETARIA DEL ESTADO	0.00	0.00	0.00	0.00	
22.3.4.02.00.00	<b>Donaciones de Capital de Instituciones sin Fines de Lucro para Mancomunidades</b>	0.00	0.00	0.00	0.00	
22.3.4.02.02.02	TRANSFERENCIA Y DONACIONES DE LA SECRETARIA DEL ESTADO	0.00	0.00	0.00	0.00	
22.4.0.00.00.00	<b>TRANSFERENCIAS Y DONACIONES DE CAPITAL DE EMPRESAS</b>	0.00	0.00	0.00	0.00	
22.4.1.00.00.00	<b>Transferencias De Capital de Empresas Públicas</b>	0.00	0.00	0.00	0.00	
22.4.1.01.00.00	<b>Transferencias De Capital de Empresas Públicas para Gobiernos Locales</b>	0.00	0.00	0.00	0.00	
22.4.1.01.02.02	TRANSFERENCIA Y DONACIONES DE LA SECRETARIA DEL ESTADO	0.00	0.00	0.00	0.00	
22.4.1.02.00.00	<b>Transferencias De Capital de Empresas Públicas para Mancomunidades</b>	0.00	0.00	0.00	0.00	
22.4.1.02.02.02	TRANSFERENCIA Y DONACIONES DE LA SECRETARIA DEL ESTADO	0.00	0.00	0.00	0.00	



AJUTERIQUE, COMAYAGUA  
 EJERCICIO: 2020  
 USUARIO: D.MARINA



### Ejecución Presupuestaria de Ingresos por Periodo

Fecha del: 01/04/2020 al 30/04/2020

Moneda: Lempiras (L)

Emisión: 07/12/2020  
 Hora: 09:14 a.m.  
 Pagina: 11 de 12

Cuenta	Concepto	En el Ejercicio		En el Periodo	
		Presupuesto Asignado	Modificaciones	Presupuesto Vigente (L)	Ejecutado Percibido
22.4.2.00.00.00	<b>Transferencias De Capital de Empresas Privadas</b>	<b>0.00</b>	<b>0.00</b>	<b>0.00</b>	<b>0.00</b>
22.4.2.01.00.00	<b>Transferencias De Capital de Empresas Privadas para Gobiernos Locales</b>	<b>0.00</b>	<b>0.00</b>	<b>0.00</b>	<b>0.00</b>
22.4.2.01.02.02	TRANSFERENCIA Y DONACIONES DE LA SECRETARIA DEL ESTADO	0.00	0.00	0.00	0.00
22.4.2.02.00.00	<b>Transferencias De Capital de Empresas Privadas para Mancomunidades</b>	<b>0.00</b>	<b>0.00</b>	<b>0.00</b>	<b>0.00</b>
22.4.2.02.02.02	TRANSFERENCIA Y DONACIONES DE LA SECRETARIA DEL ESTADO	0.00	0.00	0.00	0.00
22.4.3.00.00.00	<b>Donaciones De Capital de Empresas Públicas</b>	<b>0.00</b>	<b>0.00</b>	<b>0.00</b>	<b>0.00</b>
22.4.3.01.00.00	<b>Donaciones De Capital de Empresas Públicas para Gobiernos Locales</b>	<b>0.00</b>	<b>0.00</b>	<b>0.00</b>	<b>0.00</b>
22.4.3.01.02.02	TRANSFERENCIA Y DONACIONES DE LA SECRETARIA DEL ESTADO	0.00	0.00	0.00	0.00
22.4.3.02.00.00	<b>Donaciones De Capital de Empresas Públicas para Mancomunidades</b>	<b>0.00</b>	<b>0.00</b>	<b>0.00</b>	<b>0.00</b>
22.4.3.02.02.02	TRANSFERENCIA Y DONACIONES DE LA SECRETARIA DEL ESTADO	0.00	0.00	0.00	0.00
22.4.4.00.00.00	<b>Donaciones De Capital de Empresas Privadas</b>	<b>0.00</b>	<b>0.00</b>	<b>0.00</b>	<b>0.00</b>
22.4.4.01.00.00	<b>Donaciones De Capital de Empresas Privadas para Gobiernos Locales</b>	<b>0.00</b>	<b>0.00</b>	<b>0.00</b>	<b>0.00</b>
22.4.4.01.02.02	TRANSFERENCIA Y DONACIONES DE LA SECRETARIA DEL ESTADO	0.00	0.00	0.00	0.00
22.4.4.02.00.00	<b>Donaciones De Capital de Empresas Privadas para Mancomunidades</b>	<b>0.00</b>	<b>0.00</b>	<b>0.00</b>	<b>0.00</b>
22.4.4.02.02.02	TRANSFERENCIA Y DONACIONES DE LA SECRETARIA DEL ESTADO	0.00	0.00	0.00	0.00
22.5.0.00.00.00	<b>TRANSFERENCIAS Y DONACIONES DE CAPITAL DE LAS INSTITUCIONES PUBLICAS FINANCIERAS</b>	<b>0.00</b>	<b>0.00</b>	<b>0.00</b>	<b>0.00</b>
22.5.1.00.00.00	<b>Transferencias De Capital de las Instituciones Públicas Financieras</b>	<b>0.00</b>	<b>0.00</b>	<b>0.00</b>	<b>0.00</b>
22.5.1.01.00.00	<b>Transferencias De Capital de las Instituciones Públicas Financieras para Gobiernos Locales</b>	<b>0.00</b>	<b>0.00</b>	<b>0.00</b>	<b>0.00</b>
22.5.1.01.02.02	TRANSFERENCIA Y DONACIONES DE LA SECRETARIA DEL ESTADO	0.00	0.00	0.00	0.00
22.5.1.02.00.00	<b>Transferencias De Capital de las Instituciones Públicas Financieras para Mancomunidades</b>	<b>0.00</b>	<b>0.00</b>	<b>0.00</b>	<b>0.00</b>
22.5.1.02.02.02	TRANSFERENCIA Y DONACIONES DE LA SECRETARIA DEL ESTADO	0.00	0.00	0.00	0.00
22.5.3.00.00.00	<b>Donaciones De Capital de las Instituciones Públicas Financieras</b>	<b>0.00</b>	<b>0.00</b>	<b>0.00</b>	<b>0.00</b>
22.5.3.01.00.00	<b>Donaciones De Capital de las Instituciones Públicas Financieras para Gobiernos Locales</b>	<b>0.00</b>	<b>0.00</b>	<b>0.00</b>	<b>0.00</b>
22.5.3.01.02.02	TRANSFERENCIA Y DONACIONES DE LA SECRETARIA DEL ESTADO	0.00	0.00	0.00	0.00
22.5.3.02.00.00	<b>Donaciones De Capital de las Instituciones Públicas Financieras para Mancomunidades</b>	<b>0.00</b>	<b>0.00</b>	<b>0.00</b>	<b>0.00</b>
22.5.3.02.02.02	TRANSFERENCIA Y DONACIONES DE LA SECRETARIA DEL ESTADO	0.00	0.00	0.00	0.00
22.5.4.00.00.00	<b>Donaciones De Capital de las Instituciones Públicas No Financieras</b>	<b>0.00</b>	<b>0.00</b>	<b>0.00</b>	<b>0.00</b>
22.5.4.01.00.00	<b>Donaciones De Capital de las Instituciones Públicas No Financieras para Gobiernos Locales</b>	<b>0.00</b>	<b>0.00</b>	<b>0.00</b>	<b>0.00</b>
22.5.4.01.02.02	TRANSFERENCIA Y DONACIONES DE LA SECRETARIA DEL ESTADO	0.00	0.00	0.00	0.00
22.5.4.02.00.00	<b>Donaciones De Capital de las Instituciones Públicas No Financieras para Mancomunidades</b>	<b>0.00</b>	<b>0.00</b>	<b>0.00</b>	<b>0.00</b>
22.5.4.02.02.02	TRANSFERENCIA Y DONACIONES DE LA SECRETARIA DEL ESTADO	0.00	0.00	0.00	0.00
23.0.0.00.00.00	<b>ACTIVOS FINANCIEROS</b>	<b>0.00</b>	<b>373,287.94</b>	<b>0.00</b>	<b>0.00</b>
			<b>373,287.94</b>	<b>373,287.94</b>	<b>0.00</b>



AJUTERIQUE, COMAYAGUA  
 EJERCICIO: 2020  
 USUARIO: D.MARINA



Honduras, C.A.

### Ejecución Presupuestaria de Ingresos por Periodo

Fecha del: 01/04/2020 al 30/04/2020  
 Moneda: Lempiras (L)

Emisión: 07/12/2020  
 Hora: 09:14 a.m.  
 Pagina: 12 de 12

Cuenta	Concepto	En el Ejercicio			Ejecutado Percibido
		Presupuesto Asignado	Modificaciones	Presupuesto Vigente (L)	
23.7.0.00.00.00	<b>DISMINUCION DE ACTIVOS FINANCIEROS</b>	0.00	373,287.94	373,287.94	0.00
23.7.2.00.00.00	Disminución de Caja y Bancos	0.00	373,287.94	373,287.94	0.00
23.7.2.01.00.00	Disminución de Caja y Bancos Corrientes	0.00	144,832.71	144,832.71	0.00
23.7.2.01.02.00	DCB-Fondos Propios Municipales	0.00	144,832.71	144,832.71	0.00
23.7.2.02.00.00	Disminución de Caja y Bancos de Capital	0.00	228,455.23	228,455.23	0.00
23.7.2.02.01.00	DCB-Transferencia para Gobierno Local (Inversión)	0.00	228,455.23	228,455.23	0.00
<b>TOTAL:</b>		<b>17,592,986.14</b>	<b>2,743,346.89</b>	<b>20,336,333.03</b>	<b>118,676.35</b>

Filtros Aplicados al Reporte Actual

Fecha Inicio: 1/1/2020  
 Fecha Final: 7/12/2020

Ejercicio: 2020

Os+is/9JmndI8FofqfbrHq7d7J6yYjidyYwDhAkK4YTN0eemIHfP4LtdN47J/BI4ifURZtMh/SdKIF3xLdA0/BwpVWR0P64VUk5dd6IKXxNlko+zrpwONNae+gFSRP+exdlmeWvV30Hweas8u7CMMfIdSYDA3GZJInSjddV5vXe0qmNaCMZ9Ibgu8KwMJ  
 sIbK2P35NwUCTU8GY+A==

*De Sr. Dignat Honorario*  
*Confador*



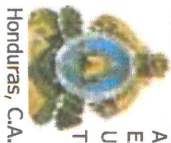

## Ejecución de Egresos del Ejercicio

Moneda Lempiiras (L)



Prog Subp Proy Act ( ) Grupo Gasto Renglon	EN EL EJERCICIO 1/1/ 2020		al 07/12/2020		EN EL PERIODO		al 30/4/2020		Pagado	Extra Presupuestario	ACUMULADO 1/1/ 2020		al 07/12/2020	
	Asignado	Modificado	Vigente	Pre Compromiso	Compromiso	Devengado	Saldo Disponible	Saldo Por Devengar			Saldo Por Pagar			
<b>01 - ACTIVIDADES CENTRALES</b>														
<b>00 - Sin sub Programa</b>														
<b>000 - Sin Proyecto</b>														
<b>001 - Corporacion Municipal</b>														
<b>000 - Sin Obra</b>														
<b>10000 SERVICIOS PERSONALES</b>														
11800 11-001-01 10 1 Dietas	432,000.00	0.00	432,000.00	0.00	0.00	0.00	0.00	0.00	0.00	0.00	242,438.50	0.00	0.00	0.00
11800 15-013-01 10 1 Dietas	432,000.00	0.00	432,000.00	0.00	0.00	0.00	0.00	0.00	0.00	0.00	96,375.00	0.00	0.00	0.00
<b>002 - Alcaldia Municipal</b>														
<b>000 - Sin Obra</b>														
<b>10000 SERVICIOS PERSONALES</b>														
11100 11-001-01 10 1 Sueldos Básicos	150,000.00	0.00	150,000.00	0.00	0.00	0.00	0.00	0.00	0.00	0.00	36,843.17	0.00	0.00	0.00
11100 15-013-01 10 1 Sueldos Básicos	150,000.00	0.00	150,000.00	0.00	0.00	0.00	0.00	0.00	0.00	0.00	0.00	0.00	0.00	0.00
11510 15-013-01 10 1 Decimotercer Mes	21,500.00	0.00	21,500.00	0.00	0.00	0.00	0.00	0.00	0.00	0.00	21,500.00	0.00	0.00	0.00
11520 11-001-01 10 1 Decimocuarto Mes	25,000.00	0.00	25,000.00	0.00	0.00	0.00	0.00	0.00	0.00	0.00	0.00	0.00	0.00	0.00
<b>003 - Vice Alcaldia</b>														
<b>000 - Sin Obra</b>														
<b>10000 SERVICIOS PERSONALES</b>														
11100 11-001-01 10 1 Sueldos Básicos	66,000.00	0.00	66,000.00	0.00	0.00	0.00	0.00	0.00	0.00	0.00	11,000.00	0.00	0.00	0.00
11100 15-013-01 10 1 Sueldos Básicos	66,000.00	0.00	66,000.00	0.00	0.00	0.00	0.00	0.00	0.00	0.00	5,982.62	0.00	0.00	0.00
11510 15-013-01 10 1 Decimotercer Mes	10,500.00	0.00	10,500.00	0.00	0.00	0.00	0.00	0.00	0.00	0.00	10,500.00	0.00	0.00	0.00
11520 11-001-01 10 1 Decimocuarto Mes	11,000.00	0.00	11,000.00	0.00	0.00	0.00	0.00	0.00	0.00	0.00	0.00	0.00	0.00	0.00
<b>004 - Auditor Municipal</b>														
<b>000 - Sin Obra</b>														
<b>10000 SERVICIOS PERSONALES</b>														
11100 11-001-01 10 1 Sueldos Básicos	56,400.00	0.00	56,400.00	0.00	0.00	0.00	0.00	0.00	0.00	0.00	31,992.05	0.00	0.00	0.00
11100 15-013-01 10 1 Sueldos Básicos	56,400.00	0.00	56,400.00	0.00	0.00	0.00	0.00	0.00	0.00	0.00	0.00	0.00	0.00	0.00
11510 15-013-01 10 1 Decimotercer Mes	8,200.00	0.00	8,200.00	0.00	0.00	0.00	0.00	0.00	0.00	0.00	8,200.00	0.00	0.00	0.00
11520 11-001-01 10 1 Decimocuarto Mes	9,400.00	0.00	9,400.00	0.00	0.00	0.00	0.00	0.00	0.00	0.00	0.00	0.00	0.00	0.00
<b>005 - Secretaria</b>														
<b>000 - Sin Obra</b>														
<b>10000 SERVICIOS PERSONALES</b>														
11100 11-001-01 10 1 Sueldos Básicos	57,600.00	0.00	57,600.00	0.00	0.00	0.00	0.00	0.00	0.00	0.00	21,271.29	0.00	0.00	0.00
11100 15-013-01 10 1 Sueldos Básicos	57,600.00	0.00	57,600.00	0.00	0.00	0.00	0.00	0.00	0.00	0.00	11,615.67	0.00	0.00	0.00
11510 15-013-01 10 1 Decimotercer Mes	8,400.00	0.00	8,400.00	0.00	0.00	0.00	0.00	0.00	0.00	0.00	8,400.00	0.00	0.00	0.00
11520 11-001-01 10 1 Decimocuarto Mes	9,600.00	0.00	9,600.00	0.00	0.00	0.00	0.00	0.00	0.00	0.00	0.00	0.00	0.00	0.00
<b>03 - ACTIVIDAD FINANCIERA</b>														
	2,419,728.34	410,911.67	2,830,640.01	0.00	26,503.04	26,503.04	26,503.04	26,503.04	26,503.04	0.00	910,845.18	0.00	0.00	0.00

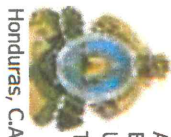

## Ejecución de Egresos del Ejercicio

Moneda Lempiiras (L)



Prog Subp Proy Act ( ) Grupo Gasto Renglon	EN EL EJERCICIO 1/1/ 2020		al 07/12/2020		EN EL PERIODO		al 30/4/2020		Extra		ACUMULADO 1/1/ 2020		al 07/12/2020	
	Asignado	Modificado	Vigente	Pre Compromiso	Compromiso	Devengado	Pagado	Presupuestario	Saldo Disponible	Saldo Por Devenegar	Saldo Por Pagar			
<b>00 - Sin Sub Programa</b>	2,419,728.34	410,911.67	2,830,640.01	0.00	26,503.04	26,503.04	26,503.04	0.00	910,845.18	0.00	0.00			
<b>000 - Sin Proyecto</b>	2,419,728.34	410,911.67	2,830,640.01	0.00	26,503.04	26,503.04	26,503.04	0.00	910,845.18	0.00	0.00			
<b>001 - TESORERIA MUNICIPAL</b>	1,723,928.34	360,911.67	2,084,840.01	0.00	17,432.33	17,432.33	17,432.33	0.00	691,741.12	0.00	0.00			
<b>000 - Sin Obra MUNICIPAL</b>	1,723,928.34	360,911.67	2,084,840.01	0.00	17,432.33	17,432.33	17,432.33	0.00	691,741.12	0.00	0.00			
<b>10000 SERVICIOS PERSONALES</b>	1,723,873.34	150,256.62	1,874,129.96	0.00	17,432.33	17,432.33	17,432.33	0.00	591,502.91	0.00	0.00			
11100 11-001-01 10 1 Sueldos Básicos	848,042.00	100,000.00	748,042.00	0.00	0.00	0.00	0.00	0.00	395,982.03	0.00	0.00			
11100 15-013-01 10 1 Sueldos Básicos	656,757.13	0.00	656,757.13	0.00	17,432.33	17,432.33	17,432.33	0.00	588.16	0.00	0.00			
11510 15-013-01 10 1 Decimotercer Mes	93,633.33	0.00	93,633.33	0.00	0.00	0.00	0.00	0.00	93,633.33	0.00	0.00			
11520 11-001-01 10 1 Decimocuarto Mes	125,400.88	0.00	125,400.88	0.00	0.00	0.00	0.00	0.00	33,500.88	0.00	0.00			
11750 11-001-01 10 1 Contribuciones para Seguro Social	20.00	110,000.00	110,020.00	0.00	0.00	0.00	0.00	0.00	20,299.36	0.00	0.00			
11750 15-013-01 10 1 Contribuciones para Seguro Social	0.00	20,256.62	20,256.62	0.00	0.00	0.00	0.00	0.00	1,229.15	0.00	0.00			
11760 11-001-01 10 8 Contribuciones al Instituto Nacional de Formación Profesional	0.00	10,000.00	10,000.00	0.00	0.00	0.00	0.00	0.00	10,000.00	0.00	0.00			
11760 15-013-01 10 1 Instituto Nacional de Formación Profesional	0.00	0.00	0.00	0.00	0.00	0.00	0.00	0.00	0.00	0.00	0.00			
12200 11-001-01 10 1 Jornales	10.00	30,000.00	30,010.00	0.00	0.00	0.00	0.00	0.00	1,260.00	0.00	0.00			
12200 15-013-01 10 1 Jornales	0.00	0.00	0.00	0.00	0.00	0.00	0.00	0.00	0.00	0.00	0.00			
14200 15-013-01 10 1 Gastos de Representación en el Exterio	0.00	0.00	0.00	0.00	0.00	0.00	0.00	0.00	0.00	0.00	0.00			
16100 11-001-01 10 1 Beneficios	10.00	80,000.00	80,010.00	0.00	0.00	0.00	0.00	0.00	35,010.00	0.00	0.00			
16100 15-013-01 10 1 Beneficios	0.00	0.00	0.00	0.00	0.00	0.00	0.00	0.00	0.00	0.00	0.00			
<b>20000 SERVICIOS NO PERSONALES</b>	35.00	157,129.68	157,164.68	0.00	0.00	0.00	0.00	0.00	81,552.27	0.00	0.00			
21110 11-001-01 10 1 Suministro de Energía Eléctrica	0.00	21,000.00	21,000.00	0.00	0.00	0.00	0.00	0.00	21,000.00	0.00	0.00			
21110 15-013-01 10 1 Suministro de Energía Eléctrica	0.00	0.00	0.00	0.00	0.00	0.00	0.00	0.00	0.00	0.00	0.00			
21420 11-001-01 10 1 Telefonía Fija	0.00	20,000.00	20,000.00	0.00	0.00	0.00	0.00	0.00	0.00	0.00	0.00			
21420 15-013-01 10 1 Telefonía Fija	0.00	11,129.68	11,129.68	0.00	0.00	0.00	0.00	0.00	5,615.34	0.00	0.00			
23200 11-001-01 10 1 Mantenimiento y Reparación de Equipos y Medios de Transporte	5.00	10,000.00	10,005.00	0.00	0.00	0.00	0.00	0.00	1,075.00	0.00	0.00			
23200 15-013-01 10 1 Mantenimiento y Reparación de Equipos y Medios de Transporte	0.00	0.00	0.00	0.00	0.00	0.00	0.00	0.00	0.00	0.00	0.00			
24300 11-001-01 10 1 Servicios Jurídicos	5.00	10,000.00	10,005.00	0.00	0.00	0.00	0.00	0.00	10,005.00	0.00	0.00			
24300 15-013-01 10 1 Servicios Jurídicos	0.00	0.00	0.00	0.00	0.00	0.00	0.00	0.00	0.00	0.00	0.00			
24600 11-001-01 10 7 Servicios de Informática y Sistemas Computarizados	0.00	0.00	0.00	0.00	0.00	0.00	0.00	0.00	0.00	0.00	0.00			



## Ejecución de Egresos del Ejercicio

Moneda Lempiiras (L)

Prog Subp Proy Act ( ) Grupo Gasto Renglon	EN EL EJERCICIO 1/1/ 2020		al 07/12/2020		EN EL PERIODO		1/4/2020		al 30/4/2020		Pagado	Extra Presupuestario	ACUMULADO 1/1/ 2020		al 07/12/2020	
	Asignado	Modificado	Vigente	Pre Compromiso	Compromiso	Devengado	Compromiso	Devengado	Saldo Disponible	Saldo Por Devengar			Saldo Por Pagar			
24600 15-013-01 10 1	0.00	0.00	0.00	0.00	0.00	0.00	0.00	0.00	0.00	0.00	0.00	0.00	0.00	0.00	0.00	0.00
Servicios de Informática y Sistemas																
Computarizados																
Otros Servicios	5.00	10,000.00	10,005.00	0.00	0.00	0.00	0.00	0.00	0.00	0.00	0.00	0.00	6,573.00	0.00	0.00	0.00
Técnicos																
Profesionales																
Otros Servicios	0.00	0.00	0.00	0.00	0.00	0.00	0.00	0.00	0.00	0.00	0.00	0.00	0.00	0.00	0.00	0.00
Técnicos																
Profesionales																
24900 15-013-01 10 1	0.00	0.00	0.00	0.00	0.00	0.00	0.00	0.00	0.00	0.00	0.00	0.00	0.00	0.00	0.00	0.00
Servicios de Transporte	5.00	10,000.00	10,005.00	0.00	0.00	0.00	0.00	0.00	0.00	0.00	0.00	0.00	6,205.00	0.00	0.00	0.00
Servicio de Transporte	0.00	0.00	0.00	0.00	0.00	0.00	0.00	0.00	0.00	0.00	0.00	0.00	0.00	0.00	0.00	0.00
Primas Y Gastos de Seguro	0.00	5,000.00	5,000.00	0.00	0.00	0.00	0.00	0.00	0.00	0.00	0.00	0.00	5,000.00	0.00	0.00	0.00
Primas y Gastos de Seguro	0.00	0.00	0.00	0.00	0.00	0.00	0.00	0.00	0.00	0.00	0.00	0.00	0.00	0.00	0.00	0.00
Comisiones y Gastos Bancarios	0.00	30,000.00	30,000.00	0.00	0.00	0.00	0.00	0.00	0.00	0.00	0.00	0.00	14,798.93	0.00	0.00	0.00
Comisiones y Gastos Bancarios	0.00	0.00	0.00	0.00	0.00	0.00	0.00	0.00	0.00	0.00	0.00	0.00	0.00	0.00	0.00	0.00
Comisiones y Gastos Bancarios	0.00	0.00	0.00	0.00	0.00	0.00	0.00	0.00	0.00	0.00	0.00	0.00	0.00	0.00	0.00	0.00
Publicidad y Propaganda	5.00	10,000.00	10,005.00	0.00	0.00	0.00	0.00	0.00	0.00	0.00	0.00	0.00	205.00	0.00	0.00	0.00
Publicidad y Propaganda	0.00	0.00	0.00	0.00	0.00	0.00	0.00	0.00	0.00	0.00	0.00	0.00	0.00	0.00	0.00	0.00
Servicio de Internet	5.00	10,000.00	10,005.00	0.00	0.00	0.00	0.00	0.00	0.00	0.00	0.00	0.00	10,005.00	0.00	0.00	0.00
Servicio de Internet	0.00	0.00	0.00	0.00	0.00	0.00	0.00	0.00	0.00	0.00	0.00	0.00	0.00	0.00	0.00	0.00
Ceremonial y Protocolo	5.00	10,000.00	10,005.00	0.00	0.00	0.00	0.00	0.00	0.00	0.00	0.00	0.00	1,070.00	0.00	0.00	0.00
Ceremonial y Protocolo	0.00	0.00	0.00	0.00	0.00	0.00	0.00	0.00	0.00	0.00	0.00	0.00	0.00	0.00	0.00	0.00
Ceremonial y Protocolo	0.00	0.00	0.00	0.00	0.00	0.00	0.00	0.00	0.00	0.00	0.00	0.00	0.00	0.00	0.00	0.00
30000 MATERIALES Y SUMINISTROS	20.00	53,525.37	53,545.37	0.00	0.00	0.00	0.00	0.00	0.00	0.00	0.00	0.00	18,685.94	0.00	0.00	0.00
Productos de Papel y Carton	5.00	10,000.00	10,005.00	0.00	0.00	0.00	0.00	0.00	0.00	0.00	0.00	0.00	5,230.00	0.00	0.00	0.00
Productos de Papel y Carton	0.00	0.00	0.00	0.00	0.00	0.00	0.00	0.00	0.00	0.00	0.00	0.00	0.00	0.00	0.00	0.00
Productos de Artes Graficas	5.00	10,000.00	10,005.00	0.00	0.00	0.00	0.00	0.00	0.00	0.00	0.00	0.00	6,184.57	0.00	0.00	0.00
Productos de Artes Graficas	0.00	0.00	0.00	0.00	0.00	0.00	0.00	0.00	0.00	0.00	0.00	0.00	0.00	0.00	0.00	0.00
Gasolina	5.00	10,000.00	10,005.00	0.00	0.00	0.00	0.00	0.00	0.00	0.00	0.00	0.00	935.37	0.00	0.00	0.00
Gasolina	0.00	0.00	0.00	0.00	0.00	0.00	0.00	0.00	0.00	0.00	0.00	0.00	0.00	0.00	0.00	0.00
Diésel	5.00	13,525.37	13,530.37	0.00	0.00	0.00	0.00	0.00	0.00	0.00	0.00	0.00	0.00	0.00	0.00	0.00
Diésel	0.00	0.00	0.00	0.00	0.00	0.00	0.00	0.00	0.00	0.00	0.00	0.00	0.00	0.00	0.00	0.00
Elementos de Ferrreteria	0.00	10,000.00	10,000.00	0.00	0.00	0.00	0.00	0.00	0.00	0.00	0.00	0.00	6,336.00	0.00	0.00	0.00
Elementos de Ferrreteria	0.00	0.00	0.00	0.00	0.00	0.00	0.00	0.00	0.00	0.00	0.00	0.00	0.00	0.00	0.00	0.00
002 - ADMINISTRACION TRIBUTARIA	130,200.00	0.00	130,200.00	0.00	0.00	0.00	0.00	0.00	0.00	0.00	0.00	0.00	39,754.02	0.00	0.00	0.00
000 - Sin Obra	130,200.00	0.00	130,200.00	0.00	0.00	0.00	0.00	0.00	0.00	0.00	0.00	0.00	39,754.02	0.00	0.00	0.00
10000 SERVICIOS PERSONALES	130,200.00	0.00	130,200.00	0.00	0.00	0.00	0.00	0.00	0.00	0.00	0.00	0.00	39,754.02	0.00	0.00	0.00
Sueldos Básicos	56,400.00	0.00	56,400.00	0.00	0.00	0.00	0.00	0.00	0.00	0.00	0.00	0.00	20,434.31	0.00	0.00	0.00
Sueldos Básicos	56,400.00	0.00	56,400.00	0.00	0.00	0.00	0.00	0.00	0.00	0.00	0.00	0.00	11,319.71	0.00	0.00	0.00



### Ejecución de Egresos del Ejercicio

Moneda Lempiras (L)



Prog Subp Proy Act ( ) Grupo Gasto Renglon	EN EL EJERCICIO 1/1/ 2020		al 07/12/2020		EN EL PERIODO		1/4/2020		al 30/4/2020		Pagado	Extra Presupuestario	ACUMULADO 1/1/ 2020		al 07/12/2020	
	Asignado	Modificado	Vigente	Compromiso	Pre Compromiso	Compromiso	Devengado	Compromiso	Devengado	Saldo Disponible			Saldo Por Devengar	Saldo Por Pagar		
11510 15-013-01 10 1	Decimotercer Mes	8,000.00	0.00	8,000.00	0.00	0.00	0.00	0.00	0.00	0.00	0.00	0.00	8,000.00	0.00	0.00	0.00
11520 11-001-01 10 1	Decimocuarto Mes	9,400.00	0.00	9,400.00	0.00	0.00	0.00	0.00	0.00	0.00	0.00	0.00	0.00	0.00	0.00	0.00
<b>003 - ADMINISTRACION</b>																
<b>CATASTRAL</b>																
<b>000 - Sin Obra</b>																
<b>10000 SERVICIOS</b>																
<b>PERSONALES</b>																
11100 11-001-01 10 1	Sueldos Básicos	104,400.00	0.00	104,400.00	0.00	0.00	0.00	0.00	0.00	0.00	0.00	0.00	48,187.87	0.00	0.00	0.00
11100 15-013-01 10 1	Sueldos Básicos	104,400.00	0.00	104,400.00	0.00	0.00	0.00	0.00	0.00	0.00	0.00	0.00	4,495.02	0.00	0.00	0.00
11510 15-013-01 10 1	Decimotercer Mes	15,000.00	0.00	15,000.00	0.00	0.00	0.00	0.00	0.00	0.00	0.00	0.00	15,000.00	0.00	0.00	0.00
11520 11-001-01 10 1	Decimocuarto Mes	17,400.00	0.00	17,400.00	0.00	0.00	0.00	0.00	0.00	0.00	0.00	0.00	0.00	0.00	0.00	0.00
<b>004 - ADMINISTRACION</b>																
<b>CONTABLE</b>																
<b>000 - Sin Obra</b>																
<b>10000 SERVICIOS</b>																
<b>PERSONALES</b>																
11100 11-001-01 10 1	Sueldos Básicos	56,400.00	0.00	56,400.00	0.00	0.00	0.00	0.00	0.00	0.00	0.00	0.00	20,760.02	0.00	0.00	0.00
11100 15-013-01 10 1	Sueldos Básicos	54,400.00	0.00	54,400.00	0.00	0.00	0.00	0.00	0.00	0.00	0.00	0.00	0.00	0.00	0.00	0.00
11510 15-013-01 10 1	Decimotercer Mes	7,700.00	0.00	7,700.00	0.00	0.00	0.00	0.00	0.00	0.00	0.00	0.00	7,700.00	0.00	0.00	0.00
11520 11-001-01 10 1	Decimocuarto Mes	9,400.00	0.00	9,400.00	0.00	0.00	0.00	0.00	0.00	0.00	0.00	0.00	0.00	0.00	0.00	0.00
<b>005 - ADMINISTRACION</b>																
<b>PRESUPUESTARIA</b>																
<b>000 - Sin Obra</b>																
<b>10000 SERVICIOS</b>																
<b>PERSONALES</b>																
11100 11-001-01 10 1	Sueldos Básicos	56,400.00	0.00	56,400.00	0.00	0.00	0.00	0.00	0.00	0.00	0.00	0.00	38,258.58	0.00	0.00	0.00
11100 15-013-01 10 1	Sueldos Básicos	56,400.00	0.00	56,400.00	0.00	0.00	0.00	0.00	0.00	0.00	0.00	0.00	8,281.96	0.00	0.00	0.00
11510 15-013-01 10 1	Decimotercer Mes	8,300.00	0.00	8,300.00	0.00	0.00	0.00	0.00	0.00	0.00	0.00	0.00	8,300.00	0.00	0.00	0.00
11520 11-001-01 10 1	Decimocuarto Mes	9,400.00	0.00	9,400.00	0.00	0.00	0.00	0.00	0.00	0.00	0.00	0.00	0.00	0.00	0.00	0.00
<b>006 - JEFE DE RECURSOS HUMANOS</b>																
<b>000 - Sin Obra</b>																
<b>10000 SERVICIOS</b>																
<b>PERSONALES</b>																
11100 11-001-01 10 1	Sueldos Básicos	66,000.00	0.00	66,000.00	0.00	0.00	0.00	0.00	0.00	0.00	0.00	0.00	28,366.59	0.00	0.00	0.00
11100 15-013-01 10 1	Sueldos Básicos	66,000.00	0.00	66,000.00	0.00	0.00	0.00	0.00	0.00	0.00	0.00	0.00	28,366.59	0.00	0.00	0.00
11510 15-013-01 10 1	Decimotercer Mes	66,000.00	0.00	66,000.00	0.00	0.00	0.00	0.00	0.00	0.00	0.00	0.00	17,366.59	0.00	0.00	0.00
11520 11-001-01 10 1	Decimocuarto Mes	66,000.00	0.00	66,000.00	0.00	0.00	0.00	0.00	0.00	0.00	0.00	0.00	11,000.00	0.00	0.00	0.00
11520 15-013-01 10 1	Decimocuarto Mes	0.00	0.00	11,000.00	0.00	0.00	0.00	0.00	0.00	0.00	0.00	0.00	0.00	0.00	0.00	0.00
<b>04 - UNIDAD DE APOYO</b>																
<b>00 - Sin Sub Programa</b>																
<b>000 - Sin Proyecto</b>																
11520 15-013-01 10 1	Decimocuarto Mes	233,100.00	0.00	233,100.00	0.00	0.00	0.00	0.00	0.00	0.00	0.00	0.00	84,688.72	0.00	0.00	0.00
11520 15-013-01 10 1	Decimocuarto Mes	233,100.00	0.00	233,100.00	0.00	0.00	0.00	0.00	0.00	0.00	0.00	0.00	84,688.72	0.00	0.00	0.00
11520 15-013-01 10 1	Decimocuarto Mes	233,100.00	0.00	233,100.00	0.00	0.00	0.00	0.00	0.00	0.00	0.00	0.00	84,688.72	0.00	0.00	0.00





## Ejecución de Egresos del Ejercicio

Moneda Lempiras (L)

Emisión: 07/12/2020  
 Hora : 09:31 a.m.  
 Pagina: 5 de 18



Prog Subp Proy Act ( ) Grupo Gasto Renglon	EN EL EJERCICIO 1/1/ 2020		al 07/12/2020		EN EL PERIODO		1/4/2020		al 30/4/2020		Pagado	Extra Presupuestario	ACUMULADO 1/1/ 2020		al 07/12/2020	
	Asignado	Modificado	Vigente	Pre Compromiso	Compromiso	Devengado	Compromiso	Devengado	Saldo Disponible	Saldo Por Devengar			Saldo Por Pagar			
<b>001 - DEPARTAMENTO MUNICIPAL DE JUSTICIA</b>	138,600.00	0.00	138,600.00	0.00	9,657.26	9,657.26	9,657.26	9,657.26	9,657.26	0.00	51,341.92	0.00	51,341.92	0.00	0.00	
<b>000 - Sin Obra</b>	138,600.00	0.00	138,600.00	0.00	9,657.26	9,657.26	9,657.26	9,657.26	9,657.26	0.00	51,341.92	0.00	51,341.92	0.00	0.00	
<b>10000 SERVICIOS PERSONALES</b>	120,000.00	0.00	120,000.00	0.00	9,657.26	9,657.26	9,657.26	9,657.26	9,657.26	0.00	42,741.92	0.00	42,741.92	0.00	0.00	
11100 11-001-01 10 1 Sueldos Básicos	8,600.00	0.00	8,600.00	0.00	0.00	0.00	0.00	0.00	0.00	0.00	8,600.00	0.00	8,600.00	0.00	0.00	
11510 11-001-01 10 1 Decimotercer Mes	10,000.00	0.00	10,000.00	0.00	0.00	0.00	0.00	0.00	0.00	0.00	0.00	0.00	0.00	0.00	0.00	
11520 11-001-01 10 1 Decimocuarto Mes	94,500.00	0.00	94,500.00	0.00	0.00	0.00	0.00	0.00	0.00	0.00	33,346.80	0.00	33,346.80	0.00	0.00	
<b>002 - DESARROLLO Y PROTECCION AMBIENTAL</b>	94,500.00	0.00	94,500.00	0.00	0.00	0.00	0.00	0.00	0.00	0.00	0.00	0.00	0.00	0.00	0.00	
<b>000 - Sin Obra</b>	94,500.00	0.00	94,500.00	0.00	0.00	0.00	0.00	0.00	0.00	0.00	0.00	0.00	0.00	0.00	0.00	
<b>10000 SERVICIOS PERSONALES</b>	49,000.00	0.00	45,500.00	0.00	0.00	0.00	0.00	0.00	0.00	0.00	33,346.80	0.00	33,346.80	0.00	0.00	
11100 11-001-01 10 1 Sueldos Básicos	84,000.00	0.00	84,000.00	0.00	0.00	0.00	0.00	0.00	0.00	0.00	0.00	0.00	0.00	0.00	0.00	
11100 15-013-01 10 1 Sueldos Básicos	0.00	0.00	42,000.00	0.00	0.00	0.00	0.00	0.00	0.00	0.00	29,846.80	0.00	29,846.80	0.00	0.00	
11510 11-001-01 10 1 Decimotercer Mes	3,500.00	0.00	3,500.00	0.00	0.00	0.00	0.00	0.00	0.00	0.00	3,500.00	0.00	3,500.00	0.00	0.00	
11520 11-001-01 10 1 Decimocuarto Mes	7,000.00	0.00	7,000.00	0.00	0.00	0.00	0.00	0.00	0.00	0.00	0.00	0.00	0.00	0.00	0.00	
<b>05 - UNIDADES CULTURALES</b>	97,000.00	0.00	97,000.00	0.00	0.00	0.00	0.00	0.00	0.00	0.00	29,400.75	0.00	29,400.75	0.00	0.00	
<b>000 - Sin Programa</b>	97,000.00	0.00	97,000.00	0.00	0.00	0.00	0.00	0.00	0.00	0.00	29,400.75	0.00	29,400.75	0.00	0.00	
<b>001 - Sin Proyecto</b>	97,000.00	0.00	97,000.00	0.00	0.00	0.00	0.00	0.00	0.00	0.00	29,400.75	0.00	29,400.75	0.00	0.00	
<b>000 - Sin Obra</b>	97,000.00	0.00	97,000.00	0.00	0.00	0.00	0.00	0.00	0.00	0.00	29,400.75	0.00	29,400.75	0.00	0.00	
<b>10000 SERVICIOS PERSONALES</b>	42,000.00	0.00	42,000.00	0.00	0.00	0.00	0.00	0.00	0.00	0.00	21,735.00	0.00	21,735.00	0.00	0.00	
11100 11-001-01 10 1 Sueldos Básicos	42,000.00	0.00	42,000.00	0.00	0.00	0.00	0.00	0.00	0.00	0.00	1,665.75	0.00	1,665.75	0.00	0.00	
11100 15-013-01 10 1 Sueldos Básicos	6,000.00	0.00	6,000.00	0.00	0.00	0.00	0.00	0.00	0.00	0.00	6,000.00	0.00	6,000.00	0.00	0.00	
11510 15-013-01 10 1 Decimotercer Mes	7,000.00	0.00	7,000.00	0.00	0.00	0.00	0.00	0.00	0.00	0.00	0.00	0.00	0.00	0.00	0.00	
11520 11-001-01 10 1 Decimocuarto Mes	503,875.00	0.00	503,875.00	0.00	8,915.85	8,915.85	8,915.85	8,915.85	8,915.85	0.00	166,567.90	0.00	166,567.90	0.00	0.00	
<b>06 - UNIDAD DE SERVICIOS PÚBLICOS</b>	503,875.00	0.00	503,875.00	0.00	8,915.85	8,915.85	8,915.85	8,915.85	8,915.85	0.00	166,567.90	0.00	166,567.90	0.00	0.00	
<b>000 - Sin Programa</b>	503,875.00	0.00	503,875.00	0.00	8,915.85	8,915.85	8,915.85	8,915.85	8,915.85	0.00	166,567.90	0.00	166,567.90	0.00	0.00	
<b>001 - Sin Proyecto</b>	41,875.00	0.00	41,875.00	0.00	0.00	0.00	0.00	0.00	0.00	0.00	11,875.00	0.00	11,875.00	0.00	0.00	
<b>000 - Sin Obra</b>	41,875.00	0.00	41,875.00	0.00	0.00	0.00	0.00	0.00	0.00	0.00	11,875.00	0.00	11,875.00	0.00	0.00	
<b>10000 SERVICIOS PERSONALES</b>	36,000.00	0.00	36,000.00	0.00	0.00	0.00	0.00	0.00	0.00	0.00	9,000.00	0.00	9,000.00	0.00	0.00	
11100 11-001-01 10 1 Sueldos Básicos	2,875.00	0.00	2,875.00	0.00	0.00	0.00	0.00	0.00	0.00	0.00	2,875.00	0.00	2,875.00	0.00	0.00	
11510 11-001-01 10 1 Decimotercer Mes	3,000.00	0.00	3,000.00	0.00	0.00	0.00	0.00	0.00	0.00	0.00	0.00	0.00	0.00	0.00	0.00	
11520 11-001-01 10 1 Decimocuarto Mes	0.00	0.00	0.00	0.00	0.00	0.00	0.00	0.00	0.00	0.00	0.00	0.00	0.00	0.00	0.00	



Honduras, C.A.

AJUTERIQUE, COMAYAGUA

EJERCICIO: 2020

USUARIO: D.MARINA

Tipo Presupuesto: Todos los Tipos.

## Ejecución de Egresos del Ejercicio

Moneda Lempiras (L)

Emisión: 07/12/2020

Hora : 09:31 a.m.

Página: 6 de 18



Prog Subp Proy Act ( ) Grupo Gasto Renglon	EN EL EJERCICIO 1/1/ 2020		al 07/12/2020		EN EL PERIODO		1/4/2020		al 30/4/2020		Pagado	Extra Presupuestario	ACUMULADO 1/1/ 2020		al 07/12/2020	
	Asignado	Modificado	Vigente	Pre Compromiso	Compromiso	Devengado	Compromiso	Devengado	Saldo Disponible	Saldo Por Devengar			Saldo Por Pagar			
<b>002 - SERVICIO DE AGUA Y ALCANTARILLADO</b>	207,500.00	0.00	207,500.00	0.00	0.00	0.00	0.00	0.00	0.00	0.00	0.00		67,802.92	0.00	0.00	0.00
<b>SANTARIO</b>	207,500.00	0.00	207,500.00	0.00	0.00	0.00	0.00	0.00	0.00	0.00	0.00		67,802.92	0.00	0.00	0.00
<b>000 - Sin Obra</b>	207,500.00	0.00	207,500.00	0.00	0.00	0.00	0.00	0.00	0.00	0.00	0.00		67,802.92	0.00	0.00	0.00
<b>10000 SERVICIOS PERSONALES</b>	180,000.00	0.00	180,000.00	0.00	0.00	0.00	0.00	0.00	0.00	0.00	0.00		55,302.92	0.00	0.00	0.00
11100 11-001-01 10 1 Sueldos Básicos	180,000.00	0.00	180,000.00	0.00	0.00	0.00	0.00	0.00	0.00	0.00	0.00		55,302.92	0.00	0.00	0.00
11510 11-001-01 10 1 Decimotercer Mes	12,500.00	0.00	12,500.00	0.00	0.00	0.00	0.00	0.00	0.00	0.00	0.00		12,500.00	0.00	0.00	0.00
11520 11-001-01 10 1 Decimoquarto Mes	15,000.00	0.00	15,000.00	0.00	0.00	0.00	0.00	0.00	0.00	0.00	0.00		0.00	0.00	0.00	0.00
<b>003 - SERVICIO DE TREN DE ASEO</b>	254,500.00	0.00	254,500.00	0.00	0.00	0.00	0.00	0.00	0.00	0.00	0.00		86,899.98	0.00	0.00	0.00
<b>000 - Sin Obra</b>	254,500.00	0.00	254,500.00	0.00	0.00	0.00	0.00	0.00	0.00	0.00	0.00		86,899.98	0.00	0.00	0.00
<b>10000 SERVICIOS PERSONALES</b>	254,500.00	0.00	254,500.00	0.00	0.00	0.00	0.00	0.00	0.00	0.00	0.00		86,899.98	0.00	0.00	0.00
11100 11-001-01 10 1 Sueldos Básicos	228,000.00	0.00	228,000.00	0.00	0.00	0.00	0.00	0.00	0.00	0.00	0.00		76,389.98	0.00	0.00	0.00
11510 11-001-01 10 1 Decimotercer Mes	7,500.00	0.00	7,500.00	0.00	0.00	0.00	0.00	0.00	0.00	0.00	0.00		7,500.00	0.00	0.00	0.00
11520 11-001-01 10 1 Decimoquarto Mes	19,000.00	0.00	19,000.00	0.00	0.00	0.00	0.00	0.00	0.00	0.00	0.00		3,000.00	0.00	0.00	0.00
<b>11 - VIDA MEJOR</b>	5,791,466.00	3,066,370.62	8,857,836.62	23,815.00	2,300.00	2,300.00	2,300.00	2,300.00	2,300.00	2,300.00	2,300.00		2,535,552.90	0.00	0.00	0.00
<b>01 - EDUCACION</b>	2,200,000.00	299,574.71	1,900,425.29	9,665.00	800.00	800.00	800.00	800.00	800.00	800.00	800.00		599,289.02	0.00	0.00	0.00
<b>000 - Sin Proyecto</b>	1,400,000.00	1,058,290.71	341,709.29	9,665.00	800.00	800.00	800.00	800.00	800.00	800.00	800.00		454.87	0.00	0.00	0.00
<b>001 - SUBSIDIO A EDUCACIÓN</b>	1,400,000.00	1,058,290.71	341,709.29	9,665.00	800.00	800.00	800.00	800.00	800.00	800.00	800.00		454.87	0.00	0.00	0.00
<b>000 - Sin Obra</b>	1,400,000.00	1,058,290.71	341,709.29	9,665.00	800.00	800.00	800.00	800.00	800.00	800.00	800.00		454.87	0.00	0.00	0.00
<b>50000 TRANSFERENCIAS Y DONACIONES</b>	1,400,000.00	1,058,290.71	341,709.29	9,665.00	800.00	800.00	800.00	800.00	800.00	800.00	800.00		454.87	0.00	0.00	0.00
55110 11-001-01 20 7 Transferencias de Capital a Instituciones de la Administración Central	1,400,000.00	1,058,290.71	341,709.29	9,665.00	800.00	800.00	800.00	800.00	800.00	800.00	800.00		454.87	0.00	0.00	0.00
<b>001 - Mantenimiento y Reparación de Centros Educativos en la zona alta, y Aldea de Playitas</b>	300,000.00	0.00	300,000.00	0.00	0.00	0.00	0.00	0.00	0.00	0.00	0.00		127,558.15	0.00	0.00	0.00
<b>000 - Sin Actividad</b>	300,000.00	0.00	300,000.00	0.00	0.00	0.00	0.00	0.00	0.00	0.00	0.00		127,558.15	0.00	0.00	0.00
<b>001 - Mant. y Reparación de Centros Educativos en la Zona Alta, Aldea de Playitas</b>	300,000.00	0.00	300,000.00	0.00	0.00	0.00	0.00	0.00	0.00	0.00	0.00		127,558.15	0.00	0.00	0.00
<b>20000 SERVICIOS NO PERSONALES</b>	300,000.00	0.00	300,000.00	0.00	0.00	0.00	0.00	0.00	0.00	0.00	0.00		127,558.15	0.00	0.00	0.00
23400 11-001-01 20 8 Mantenimiento y Reparación de Obras Civiles e Instalaciones Varias	300,000.00	0.00	300,000.00	0.00	0.00	0.00	0.00	0.00	0.00	0.00	0.00		127,558.15	0.00	0.00	0.00



Honduras, C.A.

AJUTERIQUE, COMAYAGUA

EJERCICIO: 2020

USUARIO: D.MARINA

Tipo Presupuesto: Todos los Tipos.

## Ejecución de Egresos del Ejercicio

Moneda Lempiras (L)



Emisión: 07/12/2020

Hora : 09:31 a.m.

Página: 7 de 18

Prog Subp Proy Act ( ) Grupo Gasto Renglon	EN EL EJERCICIO 1/1/ 2020			al 07/12/2020			EN EL PERIODO			1/4/2020			al 30/4/2020			Pagado	Extra Presupuestario	ACUMULADO 1/1/ 2020			al 07/12/2020		
	Asignado	Modificado	Vigente	Pre Compromiso	Compromiso	Devengado	Compromiso	Devengado	Compromiso	Devengado	Compromiso	Devengado	Saldo Disponible	Saldo Por Devengar	Saldo Por Pagar								
<b>002 - CONSTRUCCIÓN DE ESCUELA COLONIA JESUS DE NAZARETH</b>	500,000.00	0.00	500,000.00	0.00	0.00	0.00	0.00	0.00	0.00	0.00	0.00	0.00	0.00	0.00	330,484.00	0.00	0.00	0.00	0.00	0.00	0.00	0.00	
000 - Sin Actividad	500,000.00	0.00	500,000.00	0.00	0.00	0.00	0.00	0.00	0.00	0.00	0.00	0.00	0.00	0.00	330,484.00	0.00	0.00	0.00	0.00	0.00	0.00	0.00	
002 - Construcción de Escuela Colonia Jesús de Nazareth	500,000.00	0.00	500,000.00	0.00	0.00	0.00	0.00	0.00	0.00	0.00	0.00	0.00	0.00	0.00	330,484.00	0.00	0.00	0.00	0.00	0.00	0.00	0.00	
20000 SERVICIOS NO PERSONALES	500,000.00	0.00	500,000.00	0.00	0.00	0.00	0.00	0.00	0.00	0.00	0.00	0.00	0.00	0.00	330,484.00	0.00	0.00	0.00	0.00	0.00	0.00	0.00	
Mantenimiento y Reparación de Obras Civiles e Instalaciones	500,000.00	0.00	500,000.00	0.00	0.00	0.00	0.00	0.00	0.00	0.00	0.00	0.00	0.00	0.00	330,484.00	0.00	0.00	0.00	0.00	0.00	0.00	0.00	
23400 11-001-01 20 8	500,000.00	0.00	500,000.00	0.00	0.00	0.00	0.00	0.00	0.00	0.00	0.00	0.00	0.00	0.00	330,484.00	0.00	0.00	0.00	0.00	0.00	0.00	0.00	
Varias	500,000.00	0.00	500,000.00	0.00	0.00	0.00	0.00	0.00	0.00	0.00	0.00	0.00	0.00	0.00	330,484.00	0.00	0.00	0.00	0.00	0.00	0.00	0.00	
<b>003 - CONSTRUCCIÓN DE CERCA PERIMETRAL ESCUELA JOSE TRINIDAD REYES ALDEA DE LIQUIGUE</b>	0.00	54,981.00	54,981.00	0.00	0.00	0.00	0.00	0.00	0.00	0.00	0.00	0.00	0.00	0.00	0.00	0.00	0.00	0.00	0.00	0.00	0.00	0.00	
000 - Sin Actividad	0.00	54,981.00	54,981.00	0.00	0.00	0.00	0.00	0.00	0.00	0.00	0.00	0.00	0.00	0.00	0.00	0.00	0.00	0.00	0.00	0.00	0.00	0.00	
001 - Construcción Cerca Perimetral Escuela Jose Trinidad Reyes	0.00	54,981.00	54,981.00	0.00	0.00	0.00	0.00	0.00	0.00	0.00	0.00	0.00	0.00	0.00	0.00	0.00	0.00	0.00	0.00	0.00	0.00	0.00	
40000 BIENES CAPITALIZABLES	0.00	54,981.00	54,981.00	0.00	0.00	0.00	0.00	0.00	0.00	0.00	0.00	0.00	0.00	0.00	0.00	0.00	0.00	0.00	0.00	0.00	0.00	0.00	
aldea de Liquigue	0.00	54,981.00	54,981.00	0.00	0.00	0.00	0.00	0.00	0.00	0.00	0.00	0.00	0.00	0.00	0.00	0.00	0.00	0.00	0.00	0.00	0.00	0.00	
47110 11-011-04 20 7	0.00	54,981.00	54,981.00	0.00	0.00	0.00	0.00	0.00	0.00	0.00	0.00	0.00	0.00	0.00	0.00	0.00	0.00	0.00	0.00	0.00	0.00	0.00	
Construcciones y Mejoras de Bienes en Dominio Privado	0.00	54,981.00	54,981.00	0.00	0.00	0.00	0.00	0.00	0.00	0.00	0.00	0.00	0.00	0.00	0.00	0.00	0.00	0.00	0.00	0.00	0.00	0.00	
<b>004 - CONSTRUCCION CERCA PERIMETRAL ESCUELA HILARIO RODRIGUEZ BARRIO EL CARBONAL</b>	0.00	114,911.00	114,911.00	0.00	0.00	0.00	0.00	0.00	0.00	0.00	0.00	0.00	0.00	0.00	0.00	0.00	0.00	0.00	0.00	0.00	0.00	0.00	
000 - Sin actividad	0.00	114,911.00	114,911.00	0.00	0.00	0.00	0.00	0.00	0.00	0.00	0.00	0.00	0.00	0.00	0.00	0.00	0.00	0.00	0.00	0.00	0.00	0.00	
002 - Construcción Cerca Perimetral Escuela Hilario Rodriguez	0.00	114,911.00	114,911.00	0.00	0.00	0.00	0.00	0.00	0.00	0.00	0.00	0.00	0.00	0.00	0.00	0.00	0.00	0.00	0.00	0.00	0.00	0.00	
40000 BIENES CAPITALIZABLES	0.00	114,911.00	114,911.00	0.00	0.00	0.00	0.00	0.00	0.00	0.00	0.00	0.00	0.00	0.00	0.00	0.00	0.00	0.00	0.00	0.00	0.00	0.00	
Mejoras de Bienes en Dominio Privado	0.00	114,911.00	114,911.00	0.00	0.00	0.00	0.00	0.00	0.00	0.00	0.00	0.00	0.00	0.00	0.00	0.00	0.00	0.00	0.00	0.00	0.00	0.00	
47110 11-011-05 20 7	0.00	114,911.00	114,911.00	0.00	0.00	0.00	0.00	0.00	0.00	0.00	0.00	0.00	0.00	0.00	0.00	0.00	0.00	0.00	0.00	0.00	0.00	0.00	
Construcciones y Mejoras de Bienes en Dominio Privado	0.00	114,911.00	114,911.00	0.00	0.00	0.00	0.00	0.00	0.00	0.00	0.00	0.00	0.00	0.00	0.00	0.00	0.00	0.00	0.00	0.00	0.00	0.00	

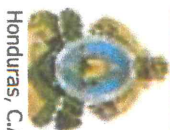

## Ejecución de Egresos del Ejercicio

Monedas Lempiiras (L)



Prog Subp Proy Act ( ) Grupo Gasto Renglón	EN EL EJERCICIO 1/1/ 2020			al 07/12/2020			EN EL PERIODO			1/4/2020			al 30/4/2020			Pagado	Extra Presupuestario	ACUMULADO 1/1/ 2020		al 07/12/2020	
	Asignado	Modificado	Vigente	Pre Compromiso	Compromiso	Devengado	Compromiso	Devengado	Compromiso	Devengado	Devengado	Devengado	Saldo Disponible	Saldo Por Devenir	Saldo Por Pagar			Saldo Por Pagar			
<b>005 - CONSTRUCCION AULA Y CERCA PERIMETRAL JARDÍN DE NIÑOS GREGORIO ARGUETA ALDEA EL PLAYON</b>	0.00	201,652.00	201,652.00	0.00	0.00	0.00	0.00	0.00	0.00	0.00	0.00	0.00	0.00	0.00	0.00	0.00	0.00	0.00	0.00	0.00	
000 - Sin Actividad	0.00	201,652.00	201,652.00	0.00	0.00	0.00	0.00	0.00	0.00	0.00	0.00	0.00	0.00	0.00	0.00	0.00	0.00	0.00	0.00	0.00	
003 - Construcción Aula y Cerca Perimetral Jardín de Niños Gregorio Argueta Aldea El Playon	0.00	201,652.00	201,652.00	0.00	0.00	0.00	0.00	0.00	0.00	0.00	0.00	0.00	0.00	0.00	0.00	0.00	0.00	0.00	0.00	0.00	
40000 BIENES CAPITALIZABLES	0.00	201,652.00	201,652.00	0.00	0.00	0.00	0.00	0.00	0.00	0.00	0.00	0.00	0.00	0.00	0.00	0.00	0.00	0.00	0.00	0.00	
47110 11-011-06 20 7	0.00	201,652.00	201,652.00	0.00	0.00	0.00	0.00	0.00	0.00	0.00	0.00	0.00	0.00	0.00	0.00	0.00	0.00	0.00	0.00	0.00	
Construcciones y Mejoras de Bienes en Dominio Privado																					
<b>006 - CONSTRUCCION E DOS AULAS Y MODULOS SANITARIOS, ESCUELA JESUS DE NAZARETH</b>	0.00	387,172.00	387,172.00	0.00	0.00	0.00	0.00	0.00	0.00	0.00	0.00	0.00	0.00	0.00	0.00	0.00	0.00	0.00	0.00	0.00	
000 - Sin Actividad	0.00	387,172.00	387,172.00	0.00	0.00	0.00	0.00	0.00	0.00	0.00	0.00	0.00	0.00	0.00	0.00	0.00	0.00	0.00	0.00	0.00	
004 - Construcción de dos Aulas y Modulos Sanitarios Escuela Jesus de Nazareth	0.00	387,172.00	387,172.00	0.00	0.00	0.00	0.00	0.00	0.00	0.00	0.00	0.00	0.00	0.00	0.00	0.00	0.00	0.00	0.00	0.00	
40000 BIENES CAPITALIZABLES	0.00	387,172.00	387,172.00	0.00	0.00	0.00	0.00	0.00	0.00	0.00	0.00	0.00	0.00	0.00	0.00	0.00	0.00	0.00	0.00	0.00	
47110 11-011-07 20 7	0.00	387,172.00	387,172.00	0.00	0.00	0.00	0.00	0.00	0.00	0.00	0.00	0.00	0.00	0.00	0.00	0.00	0.00	0.00	0.00	0.00	
Construcciones y Mejoras de Bienes en Dominio Privado																					
<b>02 - SALUD</b>	2,367,532.75	3,306,313.99	5,673,846.74	9,350.00	1,500.00	1,500.00	1,500.00	1,500.00	1,500.00	1,500.00	1,500.00	1,500.00	1,135,118.29	0.00	0.00	0.00	0.00	0.00	0.00	0.00	0.00
000 - Sin Proyecto	1,800,000.00	2,099,404.08	3,899,404.08	9,350.00	1,500.00	1,500.00	1,500.00	1,500.00	1,500.00	1,500.00	1,500.00	1,500.00	748,042.63	0.00	0.00	0.00	0.00	0.00	0.00	0.00	0.00
001 - SUBSIDIO A SALUD	1,400,000.00	1,058,709.69	2,458,709.69	9,350.00	1,500.00	1,500.00	1,500.00	1,500.00	1,500.00	1,500.00	1,500.00	1,500.00	214,682.20	0.00	0.00	0.00	0.00	0.00	0.00	0.00	0.00
000 - Sin Obra	1,400,000.00	1,058,709.69	2,458,709.69	9,350.00	1,500.00	1,500.00	1,500.00	1,500.00	1,500.00	1,500.00	1,500.00	1,500.00	214,682.20	0.00	0.00	0.00	0.00	0.00	0.00	0.00	0.00
50000 TRANSFERENCIAS Y DONACIONES	1,400,000.00	1,058,709.69	2,458,709.69	9,350.00	1,500.00	1,500.00	1,500.00	1,500.00	1,500.00	1,500.00	1,500.00	1,500.00	214,682.20	0.00	0.00	0.00	0.00	0.00	0.00	0.00	0.00
55110 11-001-01 20 6	1,400,000.00	1,058,709.69	2,458,709.69	9,350.00	1,500.00	1,500.00	1,500.00	1,500.00	1,500.00	1,500.00	1,500.00	1,500.00	214,682.20	0.00	0.00	0.00	0.00	0.00	0.00	0.00	0.00
Transferencias de Capital a Instituciones de la Administración Central																					
<b>002 - EQUIPAMIENTO DE LABORATORIO CENTRO DE SALUD COL. HERMAN SALGADO</b>	400,000.00	0.00	400,000.00	0.00	0.00	0.00	0.00	0.00	0.00	0.00	0.00	0.00	230,380.67	0.00	0.00	0.00	0.00	0.00	0.00	0.00	0.00



Honduras, C.A.

AJUTERIQUE, COMAYAGUA

EJERCICIO: 2020

USUARIO: D.MARINA

Tipo Presupuesto: Todos los Tipos.

## Ejecución de Egresos del Ejercicio

Moneda Lempiras (L)

Emisión: 07/12/2020

Hora : 09:31 a.m.

Página: 9 de 18



Prog Subp Proy Act ( ) Grupo Gasto Renglon	EN EL EJERCICIO 1/1/ 2020		al 07/12/2020		EN EL PERIODO		1/4/2020		al 30/4/2020		Pagado	Extra Presupuestario	ACUMULADO 1/1/ 2020		al 07/12/2020	
	Asignado	Modificado	Vigente	Pre Compromiso	Compromiso	Devengado	Compromiso	Devengado	Saldo Disponible	Saldo Por Devenegar			Saldo Por Pagar			
54200 11-001-01 20 6	400,000.00	0.00	400,000.00	0.00	0.00	0.00	0.00	0.00	0.00	0.00	0.00	0.00	230,380.67	0.00	0.00	0.00
000 - Sin Obra	400,000.00	0.00	400,000.00	0.00	0.00	0.00	0.00	0.00	0.00	0.00	0.00	0.00	230,380.67	0.00	0.00	0.00
50000	400,000.00	0.00	400,000.00	0.00	0.00	0.00	0.00	0.00	0.00	0.00	0.00	0.00	230,380.67	0.00	0.00	0.00
TRANSFERENCIAS Y DONACIONES	400,000.00	0.00	400,000.00	0.00	0.00	0.00	0.00	0.00	0.00	0.00	0.00	0.00	230,380.67	0.00	0.00	0.00
54200 11-001-01 20 6	0.00	0.00	0.00	0.00	0.00	0.00	0.00	0.00	0.00	0.00	0.00	0.00	0.00	0.00	0.00	0.00
003 - PROGRAMA FUERZA HONDURAS	0.00	0.00	0.00	0.00	0.00	0.00	0.00	0.00	0.00	0.00	0.00	0.00	0.00	0.00	0.00	0.00
000 - SIN OBRA	0.00	0.00	0.00	0.00	0.00	0.00	0.00	0.00	0.00	0.00	0.00	0.00	0.00	0.00	0.00	0.00
50000	0.00	0.00	0.00	0.00	0.00	0.00	0.00	0.00	0.00	0.00	0.00	0.00	0.00	0.00	0.00	0.00
TRANSFERENCIAS Y DONACIONES	0.00	0.00	0.00	0.00	0.00	0.00	0.00	0.00	0.00	0.00	0.00	0.00	0.00	0.00	0.00	0.00
55110 14-011-03 20 6	0.00	504,551.00	504,551.00	0.00	0.00	0.00	0.00	0.00	0.00	0.00	0.00	0.00	0.00	0.00	0.00	0.00
004 - FUERZA HONDURAS 45% CONTRAPARTE MUNICIPAL	0.00	536,143.39	536,143.39	0.00	0.00	0.00	0.00	0.00	0.00	0.00	0.00	0.00	0.00	302,979.76	0.00	0.00
000 - SIN OBRA	0.00	536,143.39	536,143.39	0.00	0.00	0.00	0.00	0.00	0.00	0.00	0.00	0.00	0.00	302,979.76	0.00	0.00
50000	0.00	536,143.39	536,143.39	0.00	0.00	0.00	0.00	0.00	0.00	0.00	0.00	0.00	0.00	302,979.76	0.00	0.00
TRANSFERENCIAS Y DONACIONES	0.00	536,143.39	536,143.39	0.00	0.00	0.00	0.00	0.00	0.00	0.00	0.00	0.00	0.00	302,979.76	0.00	0.00
55110 11-001-01 20 6	0.00	1,000,000.00	1,300,000.00	0.00	0.00	0.00	0.00	0.00	0.00	0.00	0.00	0.00	0.00	261,000.00	0.00	0.00
001 - PROYECTO DE AGUA POTABLE, CABEZA DE DANTO	0.00	1,000,000.00	1,300,000.00	0.00	0.00	0.00	0.00	0.00	0.00	0.00	0.00	0.00	0.00	261,000.00	0.00	0.00
000 - Sin Actividad	0.00	1,000,000.00	1,300,000.00	0.00	0.00	0.00	0.00	0.00	0.00	0.00	0.00	0.00	0.00	261,000.00	0.00	0.00
001 - Proyecto de Agua Potable, CABEZA DE DANTO	300,000.00	1,000,000.00	1,300,000.00	0.00	0.00	0.00	0.00	0.00	0.00	0.00	0.00	0.00	0.00	261,000.00	0.00	0.00
40000 BIENES CAPITALIZABLES	300,000.00	1,000,000.00	1,300,000.00	0.00	0.00	0.00	0.00	0.00	0.00	0.00	0.00	0.00	0.00	261,000.00	0.00	0.00
47210 11-001-01 20 5	300,000.00	1,000,000.00	1,300,000.00	0.00	0.00	0.00	0.00	0.00	0.00	0.00	0.00	0.00	0.00	261,000.00	0.00	0.00
002 - MEJORAMIENTO DE RED DE DISTRIBUCION DE AGUA POTABLE	267,532.75	200,000.00	467,532.75	0.00	0.00	0.00	0.00	0.00	0.00	0.00	0.00	0.00	0.00	119,165.75	0.00	0.00
000 - Sin Actividad	267,532.75	200,000.00	467,532.75	0.00	0.00	0.00	0.00	0.00	0.00	0.00	0.00	0.00	0.00	119,165.75	0.00	0.00
002 - Mejoramiento de Red de Distribución de Agua Potable	267,532.75	200,000.00	467,532.75	0.00	0.00	0.00	0.00	0.00	0.00	0.00	0.00	0.00	0.00	119,165.75	0.00	0.00

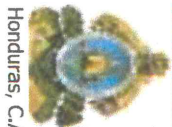

## Ejecución de Egresos del Ejercicio

Monedas Lempiras (L)

Emisión: 07/12/2020  
Hora : 09:31 a.m.  
Página: 10 de 18



Prog Subp Proy Act ( ) Grupo Gasto Renglon	EN EL EJERCICIO 1/1/ 2020		al 07/12/2020		EN EL PERIODO		1/4/2020		al 30/4/2020		Pagado	Extra Presupuestario	ACUMULADO 1/1/ 2020		al 07/12/2020	
	Asignado	Modificado	Vigente	Pre Compromiso	Compromiso	Devengado	Saldo Disponible	Saldo Por Devenegar	Saldo Por Pagar							
47210 11-001-01 20 5	267,532.75	200,000.00	467,532.75	0.00	0.00	0.00	0.00	0.00	0.00	0.00	0.00	0.00	119,165.75	19,165.75	0.00	0.00
<b>40000 BIENES CAPITALIZABLES</b> Construcciones y Mejoras de Bienes en Dominio Público																
003 - CONSTRUCCION DEL CENTRO DE SALUD ALDEA EL MISTERIO	0.00	6,909.91	6,909.91	0.00	0.00	0.00	0.00	0.00	0.00	0.00	0.00	0.00	6,909.91	6,909.91	0.00	0.00
000 - SIN ACTIVIDAD	0.00	6,909.91	6,909.91	0.00	0.00	0.00	0.00	0.00	0.00	0.00	0.00	0.00	6,909.91	6,909.91	0.00	0.00
<b>001 - CONSTRUCCION CENTRO DE SALUD ALDEA EL MISTERIO DONACION DE COREA</b>																
47110 11-001-01 20 6	0.00	6,909.91	6,909.91	0.00	0.00	0.00	0.00	0.00	0.00	0.00	0.00	0.00	6,909.91	6,909.91	0.00	0.00
<b>40000 BIENES CAPITALIZABLES</b> Construcciones y Mejoras de Bienes en Dominio Privado																
47110 22-137-01 20 6	0.00	6,909.91	6,909.91	0.00	0.00	0.00	0.00	0.00	0.00	0.00	0.00	0.00	6,909.91	6,909.91	0.00	0.00
<b>03 - VIVIENDA</b>																
000 - Sin Proyecto	400,000.00	0.00	400,000.00	0.00	0.00	0.00	0.00	0.00	0.00	0.00	0.00	0.00	103,482.00	103,482.00	0.00	0.00
001 - Mejoramiento de Viviendas Populares	400,000.00	0.00	400,000.00	0.00	0.00	0.00	0.00	0.00	0.00	0.00	0.00	0.00	103,482.00	103,482.00	0.00	0.00
000 - Sin obra	400,000.00	0.00	400,000.00	0.00	0.00	0.00	0.00	0.00	0.00	0.00	0.00	0.00	103,482.00	103,482.00	0.00	0.00
20000 SERVICIOS NO PERSONALES	400,000.00	0.00	400,000.00	0.00	0.00	0.00	0.00	0.00	0.00	0.00	0.00	0.00	103,482.00	103,482.00	0.00	0.00
23400 11-001-01 10 5	400,000.00	0.00	400,000.00	0.00	0.00	0.00	0.00	0.00	0.00	0.00	0.00	0.00	103,482.00	103,482.00	0.00	0.00
Mantenimiento y Reparación de Obras Civiles e Instalaciones Varias																
<b>04 - NIÑEZ Y ADOLESCENCIA</b>																
000 - Sin Proyecto	100,000.00	0.00	100,000.00	0.00	0.00	0.00	0.00	0.00	0.00	0.00	0.00	0.00	16,598.00	16,598.00	0.00	0.00
001 - Niñez y Adolescencia	100,000.00	0.00	100,000.00	0.00	0.00	0.00	0.00	0.00	0.00	0.00	0.00	0.00	16,598.00	16,598.00	0.00	0.00
000 - Sin Obra	100,000.00	0.00	100,000.00	0.00	0.00	0.00	0.00	0.00	0.00	0.00	0.00	0.00	16,598.00	16,598.00	0.00	0.00
50000 TRANSFERENCIAS Y DONACIONES	100,000.00	0.00	100,000.00	0.00	0.00	0.00	0.00	0.00	0.00	0.00	0.00	0.00	16,598.00	16,598.00	0.00	0.00
54200 11-001-01 20 8	100,000.00	0.00	100,000.00	0.00	0.00	0.00	0.00	0.00	0.00	0.00	0.00	0.00	16,598.00	16,598.00	0.00	0.00
Transferencias a Asociaciones Civiles sin Fines de Lucro																
<b>05 - ATENCION A LA MUJER</b>																
000 - Sin Proyecto	723,933.25	59,631.34	783,564.59	4,800.00	0.00	0.00	0.00	0.00	0.00	0.00	0.00	0.00	681,065.59	681,065.59	0.00	0.00
001 - Atención a la Mujer	723,933.25	59,631.34	783,564.59	4,800.00	0.00	0.00	0.00	0.00	0.00	0.00	0.00	0.00	681,065.59	681,065.59	0.00	0.00



Ejecución de Egresos del Ejercicio  
 Moneda Lempiiras (L)



Prog Subp Proy Act ( ) Grupo Gasto Renglon	EN EL EJERCICIO 1/1/ 2020		al 07/12/2020		EN EL PERIODO		1/1/2020		al 30/4/2020		Pagado	Extra Presupuestario	ACUMULADO 1/1/ 2020		al 07/12/2020	
	Asignado	Modificado	Vigente	Pre Compromiso	Compromiso	Devengado	Compromiso	Devengado	Saldo Disponible	Saldo Por Devenegar			Saldo Por Pagar			
<b>000 - Sin Obra</b>	723,933.25	59,631.34	783,564.59	4,800.00	0.00	0.00	0.00	0.00	0.00	681,065.59	0.00	0.00	681,065.59	0.00	0.00	
<b>50000</b>	723,933.25	59,631.34	783,564.59	4,800.00	0.00	0.00	0.00	0.00	0.00	681,065.59	0.00	0.00	681,065.59	0.00	0.00	
<b>TRANSFERENCIAS Y DONACIONES</b>	723,933.25	59,631.34	783,564.59	4,800.00	0.00	0.00	0.00	0.00	0.00	681,065.59	0.00	0.00	681,065.59	0.00	0.00	
54200 11-001-01 20 8	Transferencias a Asociaciones Civiles sin Fines de Lucro															
<b>12 - TODO POR LA PAZ</b>	2,895,733.00	1,286,576.07	4,182,309.07	9,500.00	41,420.00	41,420.00	41,420.00	41,420.00	41,420.00	854,341.27	0.00	0.00	854,341.27	0.00	0.00	
<b>01 - CULTURA</b>	200,000.00	29,348.48	170,651.52	6,000.00	0.00	0.00	0.00	0.00	0.00	42,733.52	0.00	0.00	42,733.52	0.00	0.00	
<b>000 - Sin Proyecto</b>	200,000.00	29,348.48	170,651.52	6,000.00	0.00	0.00	0.00	0.00	0.00	42,733.52	0.00	0.00	42,733.52	0.00	0.00	
<b>001 - Subsidio CULTURA</b>	200,000.00	29,348.48	170,651.52	6,000.00	0.00	0.00	0.00	0.00	0.00	42,733.52	0.00	0.00	42,733.52	0.00	0.00	
<b>000 - Sin Obra</b>	200,000.00	29,348.48	170,651.52	6,000.00	0.00	0.00	0.00	0.00	0.00	42,733.52	0.00	0.00	42,733.52	0.00	0.00	
<b>50000</b>	200,000.00	29,348.48	170,651.52	6,000.00	0.00	0.00	0.00	0.00	0.00	42,733.52	0.00	0.00	42,733.52	0.00	0.00	
<b>TRANSFERENCIAS Y DONACIONES</b>	200,000.00	69,142.98	130,857.02	6,000.00	0.00	0.00	0.00	0.00	0.00	2,939.02	0.00	0.00	2,939.02	0.00	0.00	
54200 11-001-01 20 7	Transferencias a Asociaciones Civiles sin Fines de Lucro															
54200 11-011-02 20 7	Transferencias a Asociaciones Civiles sin Fines de Lucro	0.00	19,794.50	19,794.50	0.00	0.00	0.00	0.00	0.00	19,794.50	0.00	0.00	19,794.50	0.00	0.00	
54200 14-011-01 20 7	Transferencias a Asociaciones Civiles sin Fines de Lucro	0.00	0.00	0.00	0.00	0.00	0.00	0.00	0.00	0.00	0.00	0.00	0.00	0.00	0.00	
54200 14-011-02 20 7	Transferencias a Asociaciones Civiles sin Fines de Lucro	0.00	20,000.00	20,000.00	0.00	0.00	0.00	0.00	0.00	20,000.00	0.00	0.00	20,000.00	0.00	0.00	
<b>02 - PRESERVACIÓN DEL PATRIMONIO</b>	1,578,733.00	1,050,000.00	528,733.00	0.00	5,500.00	5,500.00	5,500.00	5,500.00	5,500.00	207,408.00	0.00	0.00	207,408.00	0.00	0.00	
<b>000 - Sin Proyecto</b>	100,000.00	50,000.00	150,000.00	0.00	0.00	0.00	0.00	0.00	0.00	2,108.00	0.00	0.00	2,108.00	0.00	0.00	
<b>001 - Subsidio PRESERVACIÓN DEL PATRIMONIO</b>	100,000.00	50,000.00	150,000.00	0.00	0.00	0.00	0.00	0.00	0.00	2,108.00	0.00	0.00	2,108.00	0.00	0.00	
<b>000 - Sin Obra</b>	100,000.00	50,000.00	150,000.00	0.00	0.00	0.00	0.00	0.00	0.00	2,108.00	0.00	0.00	2,108.00	0.00	0.00	
<b>50000</b>	100,000.00	50,000.00	150,000.00	0.00	0.00	0.00	0.00	0.00	0.00	2,108.00	0.00	0.00	2,108.00	0.00	0.00	
<b>TRANSFERENCIAS Y DONACIONES</b>	100,000.00	50,000.00	150,000.00	0.00	0.00	0.00	0.00	0.00	0.00	2,108.00	0.00	0.00	2,108.00	0.00	0.00	
54200 11-001-01 20 8	Transferencias a Asociaciones Civiles sin Fines de Lucro															
<b>001 - MEJORAMIENTO DE IGLESIAS</b>	200,000.00	100,000.00	100,000.00	0.00	0.00	0.00	0.00	0.00	0.00	72,620.00	0.00	0.00	72,620.00	0.00	0.00	
<b>001 - MEJORAMIENTO DE IGLESIAS</b>	200,000.00	100,000.00	100,000.00	0.00	0.00	0.00	0.00	0.00	0.00	72,620.00	0.00	0.00	72,620.00	0.00	0.00	
<b>000 - Sin Obra</b>	200,000.00	100,000.00	100,000.00	0.00	0.00	0.00	0.00	0.00	0.00	72,620.00	0.00	0.00	72,620.00	0.00	0.00	
<b>20000 SERVICIOS NO PERSONALES</b>	200,000.00	100,000.00	100,000.00	0.00	0.00	0.00	0.00	0.00	0.00	72,620.00	0.00	0.00	72,620.00	0.00	0.00	
23400 11-001-01 20 8	Mantenimiento y Reparación de Obras Civiles e Instalaciones Varias															



Honduras, C.A.

AJUTERIQUE, COMAYAGUA

EJERCICIO: 2020

USUARIO: D.MARINA

Tipo Presupuesto: Todos los Tipos.

### Ejecución de Egresos del Ejercicio

Moneda Lempiras (L)

Emisión: 07/12/2020  
 Hora : 09:31 a.m.  
 Pagina: 12 de 18



Prog Subp Proy Act ( ) Grupo Gasto Renglon	EN EL EJERCICIO 1/1/ 2020		al 07/12/2020		EN EL PERIODO		1/4/2020		al 30/4/2020		Pagado	Extra Presupuestario	ACUMULADO 1/1/ 2020		al 07/12/2020	
	Asignado	Modificado	Vigente	Pre Compromiso	Compromiso	Devengado	Compromiso	Devengado	Saldo Disponible	Saldo Por Devengar			Saldo Por Pagar			
<b>002 - MEJORAMIENTO DE PARQUES DE RECREACION</b>	300,000.00	200,000.00	100,000.00	0.00	0.00	0.00	0.00	0.00	0.00	0.00	53,947.00	0.00	53,947.00	0.00	0.00	0.00
<b>002 - MEJORAMIENTO DE PARQUES DE RECREACION</b>	300,000.00	200,000.00	100,000.00	0.00	0.00	0.00	0.00	0.00	0.00	0.00	53,947.00	0.00	53,947.00	0.00	0.00	0.00
<b>000 - Sin Obra</b>	300,000.00	200,000.00	100,000.00	0.00	0.00	0.00	0.00	0.00	0.00	0.00	53,947.00	0.00	53,947.00	0.00	0.00	0.00
<b>PERSONALES</b>	300,000.00	200,000.00	100,000.00	0.00	0.00	0.00	0.00	0.00	0.00	0.00	53,947.00	0.00	53,947.00	0.00	0.00	0.00
23390 11-001-01 20 8																
Mantenimiento y Reparación de Otros Equipos																
<b>003 - ENGRAMADO Y ALUMBRADO CAMPO DE FÚTBOL</b>	678,733.00	600,000.00	78,733.00	0.00	0.00	0.00	0.00	0.00	0.00	0.00	78,733.00	0.00	78,733.00	0.00	0.00	0.00
<b>000 - Sin Actividad</b>	678,733.00	600,000.00	78,733.00	0.00	0.00	0.00	0.00	0.00	0.00	0.00	78,733.00	0.00	78,733.00	0.00	0.00	0.00
<b>003 - ENGRAMADO Y ALUMBRADO CAMPO DE FÚTBOL COL, HERNAN SALGADO</b>	678,733.00	600,000.00	78,733.00	0.00	0.00	0.00	0.00	0.00	0.00	0.00	78,733.00	0.00	78,733.00	0.00	0.00	0.00
<b>40000 BIENES CAPITALIZABLES</b>	678,733.00	600,000.00	78,733.00	0.00	0.00	0.00	0.00	0.00	0.00	0.00	78,733.00	0.00	78,733.00	0.00	0.00	0.00
47210 11-001-01 20 8																
Construcciones y Mejoras de Bienes en Dominio Publico																
<b>004 - MEJORAMIENTO DE EDIFICIOS PUBLICOS</b>	300,000.00	200,000.00	100,000.00	0.00	5,500.00	5,500.00	0.00	5,500.00	5,500.00	0.00	5,500.00	0.00	5,500.00	0.00	0.00	0.00
<b>000 - Sin Actividad</b>	300,000.00	200,000.00	100,000.00	0.00	5,500.00	5,500.00	0.00	5,500.00	5,500.00	0.00	5,500.00	0.00	5,500.00	0.00	0.00	0.00
<b>004 - MEJORAMIENTO DE EDIFICIOS PUBLICOS</b>	300,000.00	200,000.00	100,000.00	0.00	5,500.00	5,500.00	0.00	5,500.00	5,500.00	0.00	5,500.00	0.00	5,500.00	0.00	0.00	0.00
<b>20000 SERVICIOS NO PERSONALES</b>	300,000.00	200,000.00	100,000.00	0.00	5,500.00	5,500.00	0.00	5,500.00	5,500.00	0.00	5,500.00	0.00	5,500.00	0.00	0.00	0.00
23400 11-001-01 20 5																
Mantenimiento y Reparación de Obras Civiles e Instalaciones Varias																
<b>03 - PARTICIPACION CIUDADANA</b>	100,000.00	2,068,724.96	2,168,724.96	0.00	12,460.00	12,460.00	0.00	12,460.00	12,460.00	0.00	12,460.00	0.00	12,460.00	86,927.56	0.00	0.00
<b>000 - Sin Proyecto</b>	100,000.00	2,068,724.96	2,168,724.96	0.00	12,460.00	12,460.00	0.00	12,460.00	12,460.00	0.00	12,460.00	0.00	12,460.00	86,927.56	0.00	0.00
<b>001 - Subsidio a Participación Ciudadana</b>	100,000.00	2,068,724.96	2,168,724.96	0.00	12,460.00	12,460.00	0.00	12,460.00	12,460.00	0.00	12,460.00	0.00	12,460.00	86,927.56	0.00	0.00
<b>000 - Sin Obra</b>	100,000.00	2,068,724.96	2,168,724.96	0.00	12,460.00	12,460.00	0.00	12,460.00	12,460.00	0.00	12,460.00	0.00	12,460.00	86,927.56	0.00	0.00



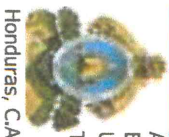

### Ejecución de Egresos del Ejercicio

Moneda Lempiras (L)

Prog Sublp Proy Act ( ) Grupo Gasto Renglon	EN EL EJERCICIO 1/1/ 2020		al 07/12/2020		EN EL PERIODO		1/1/2020		al 30/4/2020		Pagado	Extra Presupuestario	ACUMULADO 1/1/ 2020		al 07/12/2020	
	Asignado	Modificado	Vigente	Pre Compromiso	Compromiso	Devengado	Compromiso	Devengado	Saldo Disponible	Saldo Por Devenir			Saldo Por Pagar			
<b>50000</b>	100,000.00	2,068,724.96	2,168,724.96	0.00	12,460.00	12,460.00	12,460.00	12,460.00	12,460.00	12,460.00	12,460.00	0.00	0.00	86,927.56	0.00	0.00
<b>TRANSFERENCIAS Y DONACIONES</b>																
54200 11-001-01 20 7	100,000.00	535,724.96	635,724.96	0.00	12,460.00	12,460.00	12,460.00	12,460.00	12,460.00	12,460.00	12,460.00	0.00	0.00	86,927.56	0.00	0.00
Transferencias a Asociaciones Civiles sin Fines de Lucro																
54200 11-011-03 20 6	0.00	1,533,000.00	1,533,000.00	0.00	0.00	0.00	0.00	0.00	0.00	0.00	0.00	0.00	0.00	0.00	0.00	0.00
Transferencias a Asociaciones Civiles sin Fines de Lucro																
<b>04 - SEGURIDAD CIUDADANA</b>	1,017,000.00	297,199.59	1,314,199.59	3,500.00	23,460.00	23,460.00	23,460.00	23,460.00	23,460.00	23,460.00	23,460.00	0.00	0.00	517,272.19	0.00	0.00
<b>000 - Sin Proyecto</b>	100,000.00	634,732.34	734,732.34	3,500.00	23,460.00	23,460.00	23,460.00	23,460.00	23,460.00	23,460.00	23,460.00	0.00	0.00	36,252.94	0.00	0.00
<b>001 - Subsidio a Seguridad Ciudadana</b>	100,000.00	634,732.34	734,732.34	3,500.00	23,460.00	23,460.00	23,460.00	23,460.00	23,460.00	23,460.00	23,460.00	0.00	0.00	36,252.94	0.00	0.00
<b>000 - Sin Obra</b>	100,000.00	634,732.34	734,732.34	3,500.00	23,460.00	23,460.00	23,460.00	23,460.00	23,460.00	23,460.00	23,460.00	0.00	0.00	36,252.94	0.00	0.00
<b>50000</b>	100,000.00	634,732.34	734,732.34	3,500.00	23,460.00	23,460.00	23,460.00	23,460.00	23,460.00	23,460.00	23,460.00	0.00	0.00	36,252.94	0.00	0.00
<b>TRANSFERENCIAS Y DONACIONES</b>																
54200 11-001-01 20 7	100,000.00	634,732.34	734,732.34	3,500.00	23,460.00	23,460.00	23,460.00	23,460.00	23,460.00	23,460.00	23,460.00	0.00	0.00	36,252.94	0.00	0.00
Transferencias a Asociaciones Civiles sin Fines de Lucro																
<b>001 - Construcción de Posta policial Aldea de Playitas</b>	400,000.00	137,532.75	262,467.25	0.00	0.00	0.00	0.00	0.00	0.00	0.00	0.00	0.00	0.00	262,467.25	0.00	0.00
<b>000 - Sin Actividad</b>	400,000.00	137,532.75	262,467.25	0.00	0.00	0.00	0.00	0.00	0.00	0.00	0.00	0.00	0.00	262,467.25	0.00	0.00
<b>001 - Construcción de Posta Policial Aldea de Playitas</b>	400,000.00	137,532.75	262,467.25	0.00	0.00	0.00	0.00	0.00	0.00	0.00	0.00	0.00	0.00	262,467.25	0.00	0.00
<b>40000 BIENES CAPITALIZABLES</b>	400,000.00	137,532.75	262,467.25	0.00	0.00	0.00	0.00	0.00	0.00	0.00	0.00	0.00	0.00	262,467.25	0.00	0.00
Construcciones y Mejoras de Bienes en Dominio Privado																
47110 11-001-01 20 2	400,000.00	137,532.75	262,467.25	0.00	0.00	0.00	0.00	0.00	0.00	0.00	0.00	0.00	0.00	262,467.25	0.00	0.00
Construcciones y Mejoras de Bienes en Dominio Privado																
<b>002 - MANTENIMIENTO DEL SISTEMA ELECTRICO DEL CASCO URBANO Y ALDEAS DEL MUNICIPIO</b>	267,000.00	0.00	267,000.00	0.00	0.00	0.00	0.00	0.00	0.00	0.00	0.00	0.00	0.00	168,552.00	0.00	0.00
<b>000 - Sin Obra</b>	267,000.00	0.00	267,000.00	0.00	0.00	0.00	0.00	0.00	0.00	0.00	0.00	0.00	0.00	168,552.00	0.00	0.00
<b>002 - Mantenimiento del Sistema Electrico, del Casco Urbano y Aldeas del Municipio</b>	267,000.00	0.00	267,000.00	0.00	0.00	0.00	0.00	0.00	0.00	0.00	0.00	0.00	0.00	168,552.00	0.00	0.00
<b>40000 BIENES CAPITALIZABLES</b>	267,000.00	0.00	267,000.00	0.00	0.00	0.00	0.00	0.00	0.00	0.00	0.00	0.00	0.00	168,552.00	0.00	0.00
Municipio																
47210 11-001-01 20 2	267,000.00	0.00	267,000.00	0.00	0.00	0.00	0.00	0.00	0.00	0.00	0.00	0.00	0.00	168,552.00	0.00	0.00
Construcciones y Mejoras de Bienes en Dominio Público																
<b>003 - ELECTRICACION CAMPO DE FUTBOL, COL. NUEVA ESPERANZA</b>	250,000.00	200,000.00	50,000.00	0.00	0.00	0.00	0.00	0.00	0.00	0.00	0.00	0.00	0.00	50,000.00	0.00	0.00

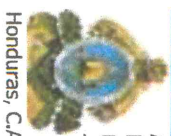

### Ejecución de Egresos del Ejercicio

Monedas Lempiiras (L)



Prog Subp Proy Act ( ) Grupo Gasto Renglon	EN EL EJERCICIO 1/1/ 2020			al 07/12/2020			EN EL PERIODO			1/4/2020			al 30/4/2020			Pagado	Extra Presupuestario	ACUMULADO 1/1/ 2020		al 07/12/2020	
	Asignado	Modificado	Vigente	Pre Compromiso	Compromiso	Devengado	Compromiso	Devengado	Compromiso	Devengado	Saldo Disponible	Saldo Por Devenir	Saldo Por Pagar								
<b>000 - Sin Obra</b>	250,000.00	200,000.00	50,000.00	0.00	0.00	0.00	0.00	0.00	0.00	0.00	50,000.00	0.00	0.00	0.00		50,000.00	0.00	0.00	0.00		
<b>003 - Electrificación</b>	250,000.00	200,000.00	50,000.00	0.00	0.00	0.00	0.00	0.00	0.00	0.00	50,000.00	0.00	0.00	0.00		50,000.00	0.00	0.00	0.00		
<b>Campo de Fútbol,</b>																					
<b>Col. Nueva</b>																					
<b>Esperanza</b>																					
<b>40000 BIENES</b>	250,000.00	200,000.00	50,000.00	0.00	0.00	0.00	0.00	0.00	0.00	0.00	50,000.00	0.00	0.00	0.00		50,000.00	0.00	0.00	0.00		
<b>CAPITALIZABLES</b>																					
47210 11-001-01 20 2	250,000.00	200,000.00	50,000.00	0.00	0.00	0.00	0.00	0.00	0.00	0.00	50,000.00	0.00	0.00	0.00		50,000.00	0.00	0.00	0.00		
Construcciones y Mejoras de Bienes en Dominio Público																					
<b>13 - PRO - HONDURAS</b>	1,447,866.50	275,136.50	1,172,730.00	34,300.00	2,000.00	2,000.00	2,000.00	2,000.00	2,000.00	2,000.00	2,000.00	0.00	0.00	0.00		551,184.87	0.00	0.00	0.00		
<b>01 - TURISMO</b>	700,000.00	0.00	700,000.00	34,300.00	2,000.00	2,000.00	2,000.00	2,000.00	2,000.00	2,000.00	2,000.00	0.00	0.00	0.00		151,184.87	0.00	0.00	0.00		
<b>000 - Sin proyecto</b>	200,000.00	0.00	200,000.00	34,300.00	2,000.00	2,000.00	2,000.00	2,000.00	2,000.00	2,000.00	2,000.00	0.00	0.00	0.00		290.86	0.00	0.00	0.00		
<b>001 - Subsidio a Turismo</b>	200,000.00	0.00	200,000.00	34,300.00	2,000.00	2,000.00	2,000.00	2,000.00	2,000.00	2,000.00	2,000.00	0.00	0.00	0.00		290.86	0.00	0.00	0.00		
<b>000 - Sin Obra</b>	200,000.00	0.00	200,000.00	34,300.00	2,000.00	2,000.00	2,000.00	2,000.00	2,000.00	2,000.00	2,000.00	0.00	0.00	0.00		290.86	0.00	0.00	0.00		
<b>50000</b>	200,000.00	0.00	200,000.00	34,300.00	2,000.00	2,000.00	2,000.00	2,000.00	2,000.00	2,000.00	2,000.00	0.00	0.00	0.00		290.86	0.00	0.00	0.00		
<b>TRANSFERENCIAS Y DONACIONES</b>																					
54200 11-001-01 20 7	200,000.00	0.00	200,000.00	34,300.00	2,000.00	2,000.00	2,000.00	2,000.00	2,000.00	2,000.00	2,000.00	0.00	0.00	0.00		290.86	0.00	0.00	0.00		
Transferencias a Asociaciones Civiles sin Fines de Lucro																					
<b>001 - Mantenimiento de Ornato de la Comunidad</b>	500,000.00	0.00	500,000.00	0.00	0.00	0.00	0.00	0.00	0.00	0.00	0.00	0.00	0.00	0.00		150,894.01	0.00	0.00	0.00		
<b>001 - Mantenimiento de Ornato de la Comunidad</b>	500,000.00	0.00	500,000.00	0.00	0.00	0.00	0.00	0.00	0.00	0.00	0.00	0.00	0.00	0.00		150,894.01	0.00	0.00	0.00		
<b>000 - Sin Obra</b>	500,000.00	0.00	500,000.00	0.00	0.00	0.00	0.00	0.00	0.00	0.00	0.00	0.00	0.00	0.00		150,894.01	0.00	0.00	0.00		
<b>20000 SERVICIOS NO PERSONALES</b>	500,000.00	0.00	500,000.00	0.00	0.00	0.00	0.00	0.00	0.00	0.00	0.00	0.00	0.00	0.00		150,894.01	0.00	0.00	0.00		
23400 11-001-01 20 7	500,000.00	0.00	500,000.00	0.00	0.00	0.00	0.00	0.00	0.00	0.00	0.00	0.00	0.00	0.00		150,894.01	0.00	0.00	0.00		
Mantenimiento y Reparación de Obras Civiles e Instalaciones Varias																					
<b>02 - APOYO A LA PEQUEÑA Y MEDIANA EMPRESA</b>	747,866.50	275,136.50	472,730.00	0.00	0.00	0.00	0.00	0.00	0.00	0.00	0.00	0.00	0.00	0.00		400,000.00	0.00	0.00	0.00		
<b>000 - Sin Proyecto</b>	347,866.50	275,136.50	72,730.00	0.00	0.00	0.00	0.00	0.00	0.00	0.00	0.00	0.00	0.00	0.00		0.00	0.00	0.00	0.00		
<b>001 - Subsidio a la Pequeña y Mediana Empresa</b>	347,866.50	275,136.50	72,730.00	0.00	0.00	0.00	0.00	0.00	0.00	0.00	0.00	0.00	0.00	0.00		0.00	0.00	0.00	0.00		
<b>000 - Sin Obra</b>	347,866.50	275,136.50	72,730.00	0.00	0.00	0.00	0.00	0.00	0.00	0.00	0.00	0.00	0.00	0.00		0.00	0.00	0.00	0.00		
<b>50000</b>	347,866.50	275,136.50	72,730.00	0.00	0.00	0.00	0.00	0.00	0.00	0.00	0.00	0.00	0.00	0.00		0.00	0.00	0.00	0.00		
<b>TRANSFERENCIAS Y DONACIONES</b>																					
54200 11-001-01 20 8	347,866.50	275,136.50	72,730.00	0.00	0.00	0.00	0.00	0.00	0.00	0.00	0.00	0.00	0.00	0.00		0.00	0.00	0.00	0.00		
Transferencias a Asociaciones Civiles sin Fines de Lucro																					



Honduras, C.A.

AJUTERIQUE, COMAYAGUA

EJERCICIO: 2020

USUARIO: D.MARINA

Tipo Presupuesto:

Todos los Tipos.

## Ejecución de Egresos del Ejercicio

Moneda Lempiras (L)

Emisión: 07/12/2020  
 Hora : 09:32 a.m.  
 Pagina: 15 de 18



Prog Subp Proy Act ( ) Grupo Gasto Renglon	EN EL EJERCICIO 1/1/ 2020		al 07/12/2020	EN EL PERIODO		1/4/2020		al 30/4/2020		Pagado	Extra Presupuestario	ACUMULADO 1/1/ 2020		al 07/12/2020	
	Asignado	Modificado		Pre Compromiso	Compromiso	Devengado	Devengado	Saldo Disponible	Saldo Por Devengar			Saldo Por Pagar			
<b>001 - Construcción de</b>	100,000.00	0.00	100,000.00	0.00	0.00	0.00	0.00	0.00	0.00	0.00	0.00	100,000.00	0.00	0.00	0.00
<b>Viveres para</b>															
<b>Reforestacion</b>															
<b>001 - Construcción de</b>	100,000.00	0.00	100,000.00	0.00	0.00	0.00	0.00	0.00	0.00	0.00	0.00	100,000.00	0.00	0.00	0.00
<b>Viveres para</b>															
<b>Reforestacion</b>	100,000.00	0.00	100,000.00	0.00	0.00	0.00	0.00	0.00	0.00	0.00	0.00	100,000.00	0.00	0.00	0.00
<b>000 - Sin Obra</b>	100,000.00	0.00	100,000.00	0.00	0.00	0.00	0.00	0.00	0.00	0.00	0.00	100,000.00	0.00	0.00	0.00
<b>PERSONALES</b>	100,000.00	0.00	100,000.00	0.00	0.00	0.00	0.00	0.00	0.00	0.00	0.00	100,000.00	0.00	0.00	0.00
23400 11-001-01 20 8															
Mantenimiento y															
Reparación de Obras															
Civiles e Instalaciones															
Varias															
002 - Mecanización de															
Tierras a productores y	300,000.00	0.00	300,000.00	0.00	0.00	0.00	0.00	0.00	0.00	0.00	0.00	300,000.00	0.00	0.00	0.00
Compra de Insumos															
Agrícolas	300,000.00	0.00	300,000.00	0.00	0.00	0.00	0.00	0.00	0.00	0.00	0.00	300,000.00	0.00	0.00	0.00
Tierras a productores y															
Compra de Insumos															
Agrícolas															
000 - Sin Obra	300,000.00	0.00	300,000.00	0.00	0.00	0.00	0.00	0.00	0.00	0.00	0.00	300,000.00	0.00	0.00	0.00
<b>PERSONALES</b>	300,000.00	0.00	300,000.00	0.00	0.00	0.00	0.00	0.00	0.00	0.00	0.00	300,000.00	0.00	0.00	0.00
23400 11-001-01 20 8															
Mantenimiento y															
Reparación de Obras															
Civiles e Instalaciones															
Varias															
<b>14 - FORTALECIMIENTO MUNICIPAL</b>	407,142.65	11,926.27	419,068.92	40,000.00	0.00	0.00	0.00	0.00	0.00	0.00	0.00	319,068.92	0.00	0.00	0.00
<b>01 - TRIBUNAL SUPERIOR DE</b>	144,786.65	11,926.27	156,712.92	0.00	0.00	0.00	0.00	0.00	0.00	0.00	0.00	156,712.92	0.00	0.00	0.00
<b>CUENTAS</b>															
<b>000 - Sin Proyecto</b>	144,786.65	11,926.27	156,712.92	0.00	0.00	0.00	0.00	0.00	0.00	0.00	0.00	156,712.92	0.00	0.00	0.00
<b>001 - Subsidio al Tribunal</b>	144,786.65	11,926.27	156,712.92	0.00	0.00	0.00	0.00	0.00	0.00	0.00	0.00	156,712.92	0.00	0.00	0.00
<b>Superior de Cuentas</b>															
<b>000 - Sin Obra</b>	144,786.65	11,926.27	156,712.92	0.00	0.00	0.00	0.00	0.00	0.00	0.00	0.00	156,712.92	0.00	0.00	0.00
<b>50000</b>	144,786.65	11,926.27	156,712.92	0.00	0.00	0.00	0.00	0.00	0.00	0.00	0.00	156,712.92	0.00	0.00	0.00
<b>TRANSFERENCIAS Y</b>															
<b>DONACIONES</b>															
54200 11-001-01 20 1	144,786.65	11,926.27	156,712.92	0.00	0.00	0.00	0.00	0.00	0.00	0.00	0.00	156,712.92	0.00	0.00	0.00
Transferencias a															
Asociaciones Civiles															
sin Fines de Lucro															
<b>02 - MANSUCOPA</b>	240,000.00	0.00	240,000.00	40,000.00	0.00	0.00	0.00	0.00	0.00	0.00	0.00	140,000.00	0.00	0.00	0.00
<b>000 - Sin Proyecto</b>	240,000.00	0.00	240,000.00	40,000.00	0.00	0.00	0.00	0.00	0.00	0.00	0.00	140,000.00	0.00	0.00	0.00
<b>002 - Subsidio a</b>	240,000.00	0.00	240,000.00	40,000.00	0.00	0.00	0.00	0.00	0.00	0.00	0.00	140,000.00	0.00	0.00	0.00
<b>MANSUCOPA</b>															
<b>000 - Sin obra</b>	240,000.00	0.00	240,000.00	40,000.00	0.00	0.00	0.00	0.00	0.00	0.00	0.00	140,000.00	0.00	0.00	0.00

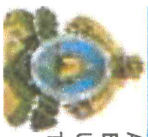

Honduras, C.A.

AJUTERIOQUE, COMAYAGUA

EJERCICIO: 2020

USUARIO: D.MARINA

Tipo Presupuesto:

Todos los Tipos.

## Ejecución de Egresos del Ejercicio

Moneda Lempiiras (L)

Emisión: 07/12/2020

Hora : 09:32 a.m.

Página: 16 de 18



Prog Subp Proy Act ( ) Grupo Gasto Ranglon	EN EL EJERCICIO 1/1/ 2020		al 07/12/2020		EN EL PERIODO		1/4/2020		al 30/4/2020		Pagado	Extra Presupuestario	ACUMULADO 1/1/ 2020		al 07/12/2020	
	Asignado	Modificado	Vigente	Pre Compromiso	Compromiso	Devengado	Devengado	Pagado	Saldo Disponible	Saldo Por Devengar			Saldo Por Pagar			
54200 11-001-01 20 1	240,000.00	0.00	240,000.00	40,000.00	0.00	0.00	0.00	0.00	0.00	0.00	0.00	0.00	140,000.00	0.00	0.00	0.00
50000 TRANSFERENCIAS Y DONACIONES																
Transferencias a Asociaciones Civiles sin Fines de Lucro																
03 - AMHON	22,356.00	0.00	22,356.00	0.00	0.00	0.00	0.00	0.00	0.00	0.00	0.00	0.00	22,356.00	0.00	0.00	0.00
000 - Sin Proyecto	22,356.00	0.00	22,356.00	0.00	0.00	0.00	0.00	0.00	0.00	0.00	0.00	0.00	22,356.00	0.00	0.00	0.00
003 - Subsidiado AMHON	22,356.00	0.00	22,356.00	0.00	0.00	0.00	0.00	0.00	0.00	0.00	0.00	0.00	22,356.00	0.00	0.00	0.00
000 - Sin Obra	22,356.00	0.00	22,356.00	0.00	0.00	0.00	0.00	0.00	0.00	0.00	0.00	0.00	22,356.00	0.00	0.00	0.00
50000 TRANSFERENCIAS Y DONACIONES																
Transferencias a Asociaciones Civiles sin Fines de Lucro																
54200 11-001-01 20 1	22,356.00	0.00	22,356.00	0.00	0.00	0.00	0.00	0.00	0.00	0.00	0.00	0.00	22,356.00	0.00	0.00	0.00
15 - INFRAESTRUCTURA MUNICIPAL	2,169,474.65	1,057,743.03	3,227,217.68	0.00	0.00	0.00	0.00	0.00	0.00	0.00	0.00	0.00	2,682,168.97	0.00	0.00	0.00
01 - Red Vial	400,000.00	384,227.71	784,227.71	0.00	0.00	0.00	0.00	0.00	0.00	0.00	0.00	0.00	318,778.00	0.00	0.00	0.00
001 - Mantenimiento Y Reparación de Calles Barrio Concepcion Y Barrio los Angeles	200,000.00	0.00	200,000.00	0.00	0.00	0.00	0.00	0.00	0.00	0.00	0.00	0.00	122,898.00	0.00	0.00	0.00
001 - Reparación de Calle	200,000.00	0.00	200,000.00	0.00	0.00	0.00	0.00	0.00	0.00	0.00	0.00	0.00	122,898.00	0.00	0.00	0.00
000 - Sin Obra	200,000.00	0.00	200,000.00	0.00	0.00	0.00	0.00	0.00	0.00	0.00	0.00	0.00	122,898.00	0.00	0.00	0.00
20000 SERVICIOS NO PERSONALES	200,000.00	0.00	200,000.00	0.00	0.00	0.00	0.00	0.00	0.00	0.00	0.00	0.00	122,898.00	0.00	0.00	0.00
Mantenimiento Y Reparación de Obras Civiles e Instalaciones	200,000.00	0.00	200,000.00	0.00	0.00	0.00	0.00	0.00	0.00	0.00	0.00	0.00	122,898.00	0.00	0.00	0.00
23400 11-001-01 20 1																
Mantenimiento Y Reparación de Obras Civiles e Instalaciones																
002 - Mantenimiento Y Reparación de Calles Varías Aldeas	200,000.00	0.00	200,000.00	0.00	0.00	0.00	0.00	0.00	0.00	0.00	0.00	0.00	195,880.00	0.00	0.00	0.00
000 - Sin Obra	200,000.00	0.00	200,000.00	0.00	0.00	0.00	0.00	0.00	0.00	0.00	0.00	0.00	195,880.00	0.00	0.00	0.00
002 - Mantenimiento Y Reparación de Calle Varías Aldeas	200,000.00	0.00	200,000.00	0.00	0.00	0.00	0.00	0.00	0.00	0.00	0.00	0.00	195,880.00	0.00	0.00	0.00
20000 SERVICIOS NO PERSONALES	200,000.00	0.00	200,000.00	0.00	0.00	0.00	0.00	0.00	0.00	0.00	0.00	0.00	195,880.00	0.00	0.00	0.00
Mantenimiento Y Reparación de Obras Civiles e Instalaciones	200,000.00	0.00	200,000.00	0.00	0.00	0.00	0.00	0.00	0.00	0.00	0.00	0.00	195,880.00	0.00	0.00	0.00
23400 11-001-01 20 8																
Mantenimiento Y Reparación de Obras Civiles e Instalaciones																
003 - CONSTRUCCIÓN DE PUENTE EN RÍO SICAGUARA	0.00	384,227.71	384,227.71	0.00	0.00	0.00	0.00	0.00	0.00	0.00	0.00	0.00	0.00	0.00	0.00	0.00
000 - SIN ACTIVIDAD	0.00	384,227.71	384,227.71	0.00	0.00	0.00	0.00	0.00	0.00	0.00	0.00	0.00	0.00	0.00	0.00	0.00



Honduras, C.A.

AJUTERIQUE, COMAYAGUA  
EJERCICIO: 2020  
USUARIO: D.MARINA

Tipo Presupuesto: Todos los Tipos.

## Ejecución de Egresos del Ejercicio

Moneda Lempiras (L)

Emisión: 07/12/2020  
Hora : 09:32 a.m.  
Página: 17 de 18



Prog Subp Proy Act ( ) Grupo Gasto Ranglon	EN EL EJERCICIO 1/1/ 2020		al 07/12/2020		EN EL PERIODO Pre Compromiso	1/4/2020		al 30/4/2020		Pagado	Extra Presupuestario	ACUMULADO 1/1/ 2020		al 07/12/2020	
	Asignado	Modificado	Vigente	Compromiso		Devengado	Pagado	Saldo Disponible	Saldo Por Devenegar			Saldo Por Pagar			
<b>001 - CONSTRUCCIÓN PUENTE EN RÍO SICAGUARA</b>	0.00	384,227.71	384,227.71	0.00	0.00	0.00	0.00	0.00	0.00	0.00	0.00	0.00	0.00	0.00	0.00
<b>40000 BIENES CAPITALIZABLES</b>	0.00	384,227.71	384,227.71	0.00	0.00	0.00	0.00	0.00	0.00	0.00	0.00	0.00	0.00	0.00	0.00
47210 11-001-01 20 5 Construcciones y Mejoras de Bienes en Dominio Público	0.00	384,227.71	384,227.71	0.00	0.00	0.00	0.00	0.00	0.00	0.00	0.00	0.00	0.00	0.00	0.00
<b>02 - Saneamiento</b>	1,469,474.65	80,624.35	1,550,099.00	0.00	0.00	0.00	0.00	0.00	0.00	0.00	0.00	1,470,500.00	0.00	0.00	0.00
<b>001 - Construcción de Sistema Alcantarillado Sanitario</b>	162,666.56	64,208.36	98,458.20	0.00	0.00	0.00	0.00	0.00	0.00	0.00	0.00	80,858.20	0.00	0.00	0.00
<b>000 - Sin Actividad</b>	162,666.56	64,208.36	98,458.20	0.00	0.00	0.00	0.00	0.00	0.00	0.00	0.00	80,858.20	0.00	0.00	0.00
<b>001 - Construcción De Sistema Alcantarillado Sanitario</b>	103,099.97	64,208.36	38,891.61	0.00	0.00	0.00	0.00	0.00	0.00	0.00	0.00	38,891.61	0.00	0.00	0.00
<b>40000 BIENES CAPITALIZABLES</b>	103,099.97	64,208.36	38,891.61	0.00	0.00	0.00	0.00	0.00	0.00	0.00	0.00	38,891.61	0.00	0.00	0.00
47210 11-001-01 20 1 Construcciones y Mejoras de Bienes en Dominio Público	103,099.97	64,208.36	38,891.61	0.00	0.00	0.00	0.00	0.00	0.00	0.00	0.00	38,891.61	0.00	0.00	0.00
<b>003 - Construcción del Sistema de Alcantarillado Sanitario Barrio El Centro</b>	59,566.59	0.00	59,566.59	0.00	0.00	0.00	0.00	0.00	0.00	0.00	0.00	41,966.59	0.00	0.00	0.00
<b>40000 BIENES CAPITALIZABLES</b>	59,566.59	0.00	59,566.59	0.00	0.00	0.00	0.00	0.00	0.00	0.00	0.00	41,966.59	0.00	0.00	0.00
47210 15-013-01 20 8 Construcciones y Mejoras de Bienes en Dominio Público	59,566.59	0.00	59,566.59	0.00	0.00	0.00	0.00	0.00	0.00	0.00	0.00	41,966.59	0.00	0.00	0.00
<b>002 - Dragado de Rios</b>	237,644.00	0.00	237,644.00	0.00	0.00	0.00	0.00	0.00	0.00	0.00	0.00	237,644.00	0.00	0.00	0.00
<b>001 - Dragado de Rios</b>	237,644.00	0.00	237,644.00	0.00	0.00	0.00	0.00	0.00	0.00	0.00	0.00	237,644.00	0.00	0.00	0.00
<b>000 - Sin Obra</b>	237,644.00	0.00	237,644.00	0.00	0.00	0.00	0.00	0.00	0.00	0.00	0.00	237,644.00	0.00	0.00	0.00
<b>20000 SERVICIOS NO PERSONALES</b>	237,644.00	0.00	237,644.00	0.00	0.00	0.00	0.00	0.00	0.00	0.00	0.00	237,644.00	0.00	0.00	0.00
23400 11-001-01 20 8 Mantenimiento y Reparación de Obras Civiles e Instalaciones Varias	237,644.00	0.00	237,644.00	0.00	0.00	0.00	0.00	0.00	0.00	0.00	0.00	237,644.00	0.00	0.00	0.00
<b>003 - Construcción del Sistema de Alcantarillado Sanitario Ajuterique</b>	1,069,164.09	144,832.71	1,213,996.80	0.00	0.00	0.00	0.00	0.00	0.00	0.00	0.00	1,151,997.80	0.00	0.00	0.00
<b>000 - Sin Actividad</b>	1,069,164.09	144,832.71	1,213,996.80	0.00	0.00	0.00	0.00	0.00	0.00	0.00	0.00	1,151,997.80	0.00	0.00	0.00



AJUTERIQUE, COMAYAGUA  
EJERCICIO: 2020  
USUARIO: D.MARINA

Honduras, C.A.

Tipo Presupuesto: Todos los Tipos.

## Ejecución de Egresos del Ejercicio

Moneda Lempiras (L)

Emisión: 07/12/2020  
Hora : 09:32 a.m.  
Página: 18 de 18



Renglon	Prog Subp Proy Act ( ) Grupo Gasto	EN EL EJERCICIO 1/1/ 2020		al 07/12/2020		EN EL PERIODO		1/4/2020		al 30/4/2020		Pagado	Extra Presupuestario	ACUMULADO 1/1/ 2020		al 07/12/2020		
		Asignado	Modificado	Vigente	Pre Compromiso	Compromiso	Devengado	Saldo Disponible	Saldo Por Devengar	Saldo Por Pagar								
	<b>003 - Construcción del Sistema de Alcantarillado Sanitario</b>																	
	<b>40000 BIENES CAPITALIZABLES</b>	1,069,164.09	144,832.71	1,213,996.80	0.00	0.00	0.00	0.00	0.00	0.00	0.00	0.00	0.00	1,151,997.80	0.00	0.00	0.00	
	<b>Ajuterique</b>	1,069,164.09	144,832.71	1,213,996.80	0.00	0.00	0.00	0.00	0.00	0.00	0.00	0.00	0.00	1,151,997.80	0.00	0.00	0.00	
	<b>CONSTRUCCIONES Y MEJORAS DE BIENES EN DOMINIO PÚBLICO</b>	1,069,164.09	144,832.71	1,213,996.80	0.00	0.00	0.00	0.00	0.00	0.00	0.00	0.00	0.00	1,151,997.80	0.00	0.00	0.00	
	<b>47210 15-013-01 20 8</b>	1,069,164.09	144,832.71	1,213,996.80	0.00	0.00	0.00	0.00	0.00	0.00	0.00	0.00	0.00	1,151,997.80	0.00	0.00	0.00	
	<b>03 - Infraestructura Municipal</b>																	
	<b>001 - Construcción de Mercado Municipal</b>	300,000.00	592,890.97	892,890.97	0.00	0.00	0.00	0.00	0.00	0.00	0.00	0.00	0.00	892,890.97	0.00	0.00	0.00	
	<b>000 - Sin Actividad</b>	300,000.00	0.00	300,000.00	0.00	0.00	0.00	0.00	0.00	0.00	0.00	0.00	0.00	300,000.00	0.00	0.00	0.00	
	<b>001 - Construcción de Mercado Municipal</b>	300,000.00	0.00	300,000.00	0.00	0.00	0.00	0.00	0.00	0.00	0.00	0.00	0.00	300,000.00	0.00	0.00	0.00	
	<b>Municipal</b>	300,000.00	0.00	300,000.00	0.00	0.00	0.00	0.00	0.00	0.00	0.00	0.00	0.00	300,000.00	0.00	0.00	0.00	
	<b>40000 BIENES CAPITALIZABLES</b>	300,000.00	0.00	300,000.00	0.00	0.00	0.00	0.00	0.00	0.00	0.00	0.00	0.00	300,000.00	0.00	0.00	0.00	
	<b>CONSTRUCCIONES Y MEJORAS DE BIENES EN DOMINIO PRIVADO</b>	300,000.00	0.00	300,000.00	0.00	0.00	0.00	0.00	0.00	0.00	0.00	0.00	0.00	300,000.00	0.00	0.00	0.00	
	<b>47110 11-001-01 20 8</b>	300,000.00	0.00	300,000.00	0.00	0.00	0.00	0.00	0.00	0.00	0.00	0.00	0.00	300,000.00	0.00	0.00	0.00	
	<b>002 - Construcción Centro Social Aldea El Misterio (Donación Corea)</b>	0.00	592,890.97	592,890.97	0.00	0.00	0.00	0.00	0.00	0.00	0.00	0.00	0.00	592,890.97	0.00	0.00	0.00	
	<b>000 - Sin Actividad</b>	0.00	592,890.97	592,890.97	0.00	0.00	0.00	0.00	0.00	0.00	0.00	0.00	0.00	592,890.97	0.00	0.00	0.00	
	<b>001 - Construcción Centro Social Aldea El Misterio (Donación Corea)</b>	0.00	592,890.97	592,890.97	0.00	0.00	0.00	0.00	0.00	0.00	0.00	0.00	0.00	592,890.97	0.00	0.00	0.00	
	<b>40000 BIENES CAPITALIZABLES</b>	0.00	592,890.97	592,890.97	0.00	0.00	0.00	0.00	0.00	0.00	0.00	0.00	0.00	592,890.97	0.00	0.00	0.00	
	<b>CONSTRUCCIONES Y MEJORAS DE BIENES EN DOMINIO PRIVADO</b>	0.00	592,890.97	592,890.97	0.00	0.00	0.00	0.00	0.00	0.00	0.00	0.00	0.00	592,890.97	0.00	0.00	0.00	
	<b>47110 22-137-02 20 5</b>	0.00	592,890.97	592,890.97	0.00	0.00	0.00	0.00	0.00	0.00	0.00	0.00	0.00	592,890.97	0.00	0.00	0.00	
<b>TOTAL:</b>		<b>17,592,986.14</b>	<b>5,509,391.16</b>	<b>23,102,377.30</b>	<b>107,615.00</b>	<b>90,796.15</b>	<b>90,796.15</b>	<b>90,796.15</b>	<b>0.00</b>	<b>0.00</b>	<b>0.00</b>	<b>0.00</b>	<b>0.00</b>	<b>8,639,937.78</b>	<b>0.00</b>	<b>0.00</b>	<b>0.00</b>	



*Benigno H. Serrano*  
Intendente Municipal