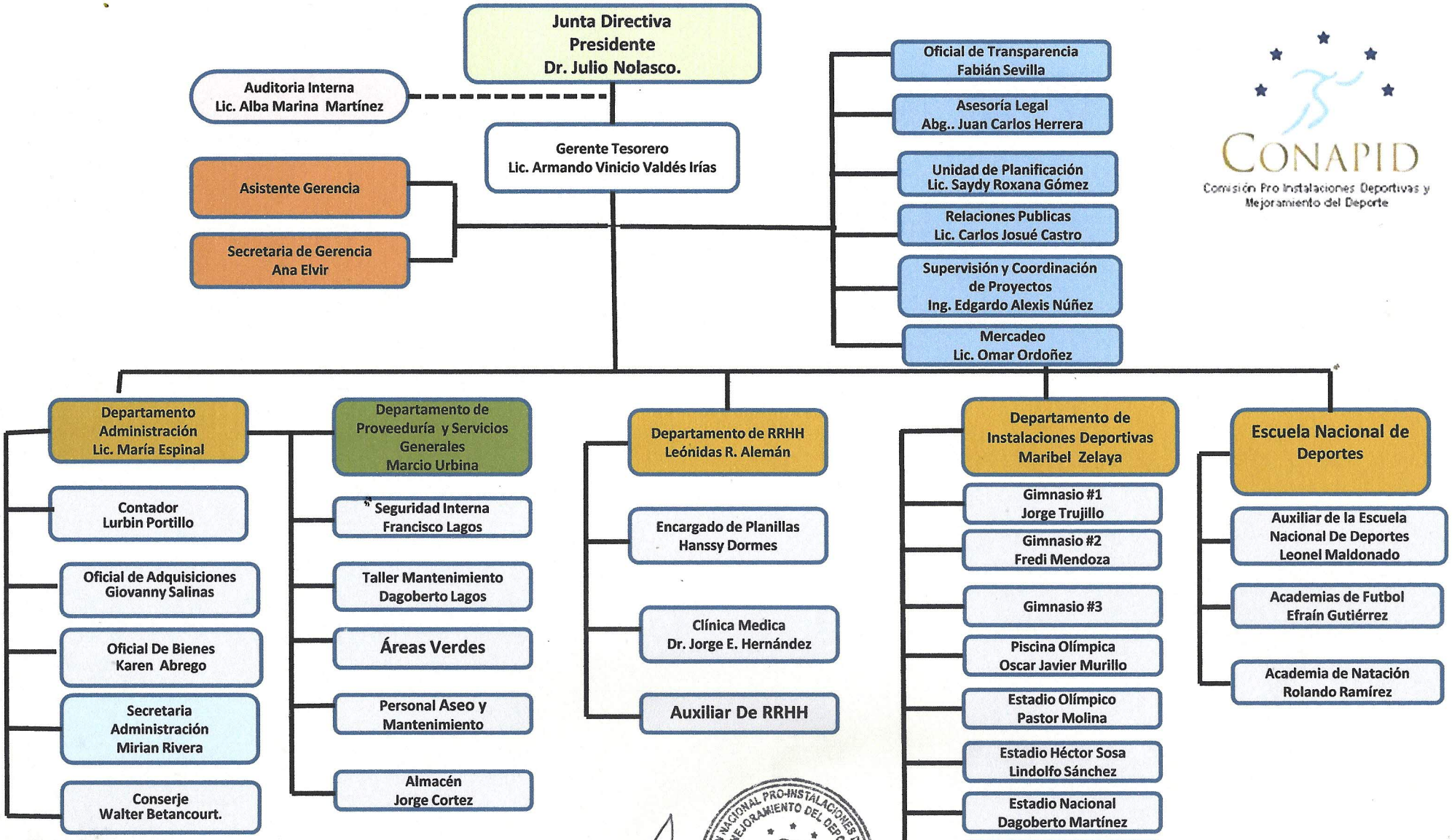

ORGANIGRAMA CONAPID MAYO 2020

Leónidas Roberto Alemán Mejía
Jefe de Recursos Humanos

COMISION NACIONAL PRO-INSTALACIONES DEPORTIVAS Y MEJORAMIENTO DEL DEPORTE
CONAPID
Depto. de Personal
Honduras, C.A.