# COMISIÓN NACIONAL DE TELECOMUNICACIONES

## ORGANIGRAMA
## REVISION SEPTIEMBRE 2015
## DEPARTAMENTO DE CAPITAL HUMANO

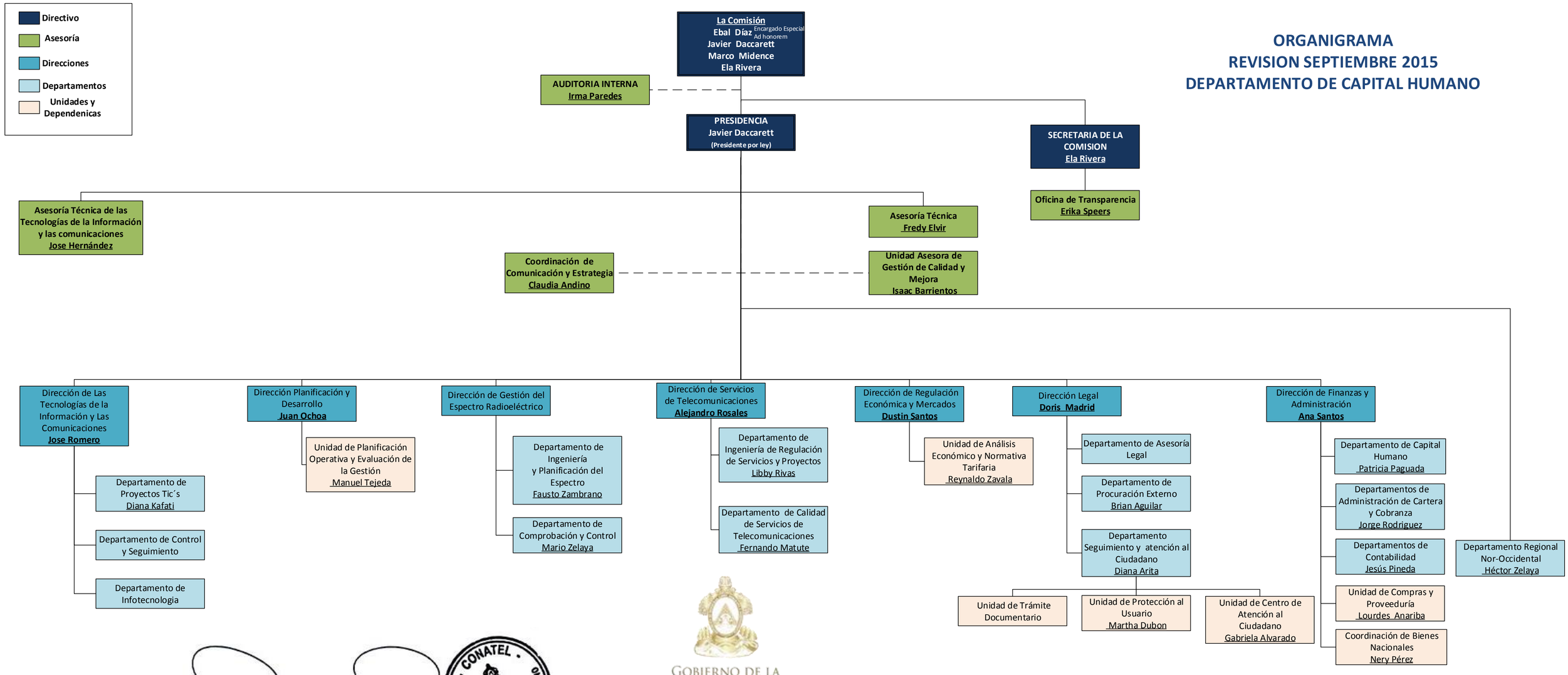


**Lic. Patricia Paguada**
**Jefe de Departamento de Capital Humano**

CONATEL · GOBIERNO DE LA REPÚBLICA DE HONDURAS · DEPARTAMENTO DE CAPITAL HUMANO

GOBIERNO DE LA REPÚBLICA DE HONDURAS
COMISIÓN NACIONAL DE TELECOMUNICACIONES
CONATEL