



LIC. FRANCISCO BUSTILLO G.
ALCALDE MUNICIPAL
E-mail: municane@yahoo.com
www.municane.org

NOTIFICACION DEL PROYECTO

En respuesta a la solicitud No OIP-005-02-03-2020 enviada el día 02 de Marzo del presente año sobre la ejecución de proyectos y las diferentes licitaciones le doy a conocer por medio de esta tabla el avance del proyecto Reparación de Techo en el CEPB Alonzo Tejeda Suazo.

IDENTIFICACION DEL PROYECTO	
Encargado de la ejecución del proyecto	ING. Walter David Guzmán
Sector	Norte del municipio de Cane.
Nombre del proyecto	Reparación de Techo en el CEPB Alonzo Tejeda Suazo
Ubicación del proyecto	Barrio LA VIOLETA
Descripción del proyecto	El proyecto comprende actividades como, cambio de techo, con canaleta de 6" y 8", iluminación, enclelado y pintado de aulas.
ELABORACIÓN DEL PROYECTO	
Alcance del proyecto(principal de proyecto)	Este proyecto beneficiara a 120 alumnos de esta institución educativa, ya que estaban con techado de madera en mal estado.
Impacto ambiental	Ninguno
Impacto en el terreno y asentamiento	No aplica
Detalle del encargado del proyecto	ING. Walter David Guzmán
Fuente de financiamiento	Alcaldía municipal, AMHOM, GOBERNACION.
Presupuesto del proyecto	Lps. 276,653.28
Fecha de aprobación del presupuesto del proyecto	Junio 2019
Estado actual del proyecto	Ejecutado en un 40%
Costo de finalización del proyecto	NO APLICA
Fecha de finalización	28 Marzo 2020
EJECUCIÓN DEL PROYECTO	
Relación de lo planificado con los productos entregados de manera trimestral	NO APLICA
Variación en el costo total del proyecto	NO APLICA
Variación en el alcance de duración del proyecto.	NO APLICA



LIC. FRANCISCO BUSTILLO G.
ALCALDE MUNICIPAL
E-mail: municane@yahoo.com
www.municane.org

Variación en el alcance de duración del proyecto.	NO APLICA
---	-----------

Para los fines que el interesado estime conveniente se firma la presente notificación a los 23 días del mes de abril del año 2020



Luis Fernando Martínez Ávila
Desarrollo comunitario/proyectos

ESTIMACION DE OBRA
ALCALDIA MUNICIPAL DE CANE

PROYECTO: CONSTRUCCION DE UNA AULA Y DOS MODULOS SANITARIOS, EN LA ESCUELA MANUEL FRANCISCO VELEZ
 UBICACION: CASCO URBANO CANE, LA PAZ
 EJECUTOR: ING. WALTER DAVID GUZMAN SALINAS
 ESTIMACION: 1
 PERIODO DEL: 3/2/2020 HASTA 5/3/2020 31 DIAS

No	CONCEPTOS	UNIDAD	CANTIDAD	PRECIO UNIT	PRECIO TOTAL	ACUMULADO ANTERIOR		EJEC. EN ESTE PERIODO		TOTAL ACUMULADO		
						CANTIDAD	MONTO	CANTIDAD	MONTO	CANTIDAD	MONTO	% AVANCE
A. ACTIVIDADES PRELIMINARES												
1	Limpieza de terreno	M2	240.00	1.10.99	2.663.80			240.00	2.663.80	240.00	2.663.80	100%
2	Trazado y marcado	ML	81.32	1.21.40	9.872.25			81.32	9.872.25	81.32	9.872.25	100%
SUB-TOTAL (LPS)												
B. EXCAVACION Y RELLENOS												
3	Excavación para cimientos en suelo semiduro	M3	25.06	1.355.80	33.978.00			25.06	33.978.00	25.06	33.978.00	100%
4	Relleño con material selecto	M3	23.59	1.903.40	45.115.00			23.59	45.115.00	23.59	45.115.00	100%
SUB-TOTAL (LPS)												
C. CIMENTACION Y ESTRUCTURAS												
5	Cimientos de mampostería (0.70x0.80m) (0.30x0.50m) en corredor (0.30x) 20m en azera	M3	3.78	1.1.799.99	4.460.38							
6	Zapata corrida de 0.60x0.20m de concreto 1:2:2 #3 @ 20cm	ML	30.00	1.675.00	50.250.00			30.00	50.250.00	30.00	50.250.00	100%
7	Sobre-elevación de tabique #3 @ 30cm, #3 @ 30cm	M2	24.00	1.923.05	46.153.20			24.00	46.153.20	24.00	46.153.20	100%
8	Losas de concreto de 0.30x0.50x0.50m, #3 @ 20cm	M2	0.00	1.405.80	0.00							
9	Losas y anillos #2 @ 20 cm	ML	30.00	1.250.49	37.514.74			30.00	37.514.74	30.00	37.514.74	100%
10	Columna (C-1) de (20x20) cms. de concreto 1:2:2 reforzado con #4 y anillos #2 @ 20 cms	ML	20.70	1.505.02	31.154.99			20.70	31.154.99	20.70	31.154.99	100%
11	Columna (C-2) de (15x15) cms. de concreto 1:2:2 reforzado con #4 y anillos #2 @ 20 cms	ML	12.35	1.302.00	16.083.12			12.35	16.083.12	12.35	16.083.12	100%
12	Bordillo de concreto 1:2:4 #10 cms	M2	13.95	1.143.71	15.957.74			13.95	15.957.74	13.95	15.957.74	100%
13	Losas superiores (S-1) de (15x15) cms. de concreto 1:2:2 reforzado con #4 y anillos #2 @ 20 cms	ML	14.00	1.290.52	18.067.27			14.00	18.067.27	14.00	18.067.27	100%
14	Losas superiores (S-2) de (15x15) cms. de concreto 1:2:2 reforzado con #4 y anillos #2 @ 20 cms	ML	20.46	1.437.79	29.405.84			20.46	29.405.84	20.46	29.405.84	100%
15	Solera volada (S-3) de (15x15) cms. de concreto 1:2:2 reforzado con #4 y anillos #2 @ 20 cms	ML	2.28	1.639.75	3.739.71			2.28	3.739.71	2.28	3.739.71	100%
16	Balancanes #2 @ 20 cms	ML	3.25	1.227.02	3.987.85			3.25	3.987.85	3.25	3.987.85	100%
17	Balancanes #2 @ 20 cms	ML	0.90	1.338.02	1.204.25			0.90	1.204.25	0.90	1.204.25	100%
18	Carapuz (11x15) de concreto 1:2:2 reforzado con #4 y anillos #2 @ 20 cm	ML	1.20	1.287.70	1.545.25			1.20	1.545.25	1.20	1.545.25	100%
19	Piso de concreto 1:2:4 simple en 10cm para azera	M2	25.31	1.451.95	36.756.08			25.31	36.756.08	25.31	36.756.08	100%
SUB-TOTAL (LPS)												
D. MAMPONERIA												
21	Pared reforzada de bloque de 6"x6"x16" #3 @ 60cm horizontalmente, mortero 1:5	M2	81.42	1.477.48	120.176.59			81.42	120.176.59	81.42	120.176.59	100%
22	Entablado de bloque #2 @ 20 cms, mortero 1:5, incluye rejilla y pulido	ML	14.00	1.170.90	16.392.05			14.00	16.392.05	14.00	16.392.05	100%
SUB-TOTAL (LPS)												
E. REPELLOS Y REVOQUES												
23	Repele de paredes #2 @ 20 cms, mortero 1:4, pulido 1.1 #2 @ 20 cms	M2	182.94	1.182.80	216.766.75			182.94	216.766.75	182.94	216.766.75	100%
24	Repele de elementos de L=0.20m, mortero 1:4 #2 @ 20 cms. Tablado 1.1 #2 @ 20 cms	M2	43.00	1.57.87	6.770.54			43.00	6.770.54	43.00	6.770.54	100%
25	Repele de elementos de L=0.15m, mortero 1:4 #2 @ 20 cms. Tablado 1.1 #2 @ 20 cms	M2	41.40	1.49.74	6.199.03			41.40	6.199.03	41.40	6.199.03	100%
26	Repele de elementos de L=0.17m, mortero 1:4 #2 @ 20 cms. Tablado 1.1 #2 @ 20 cms	M2	97.69	1.38.90	13.568.84			97.69	13.568.84	97.69	13.568.84	100%
27	Repele de elementos de L=0.10m, mortero 1:4 #2 @ 20 cms. Tablado 1.1 #2 @ 20 cms	M2	2.40	1.68.05	403.32			2.40	403.32	2.40	403.32	100%
28	Repele de elementos de L=0.10m, mortero 1:4 #2 @ 20 cms. Tablado 1.1 #2 @ 20 cms	M2	24.40	1.28.63	3.138.67			24.40	3.138.67	24.40	3.138.67	100%
SUB-TOTAL (LPS)												

F. CUBIERTAS Y CIELOS FALSOS												
29	Viga aérea metálica de tubo estructural de 4"x4" L=11.50m con anticorrosivo a dos manos	UND	1.00	1,817,94	1,817,94			1.00	1,817,94	1.00	1,817,94	100%
30	Techo de canalera de 2x4 con cubierta de lámina aluzinc calibre 26 color rojo, incluye arriostamiento, anticorrosivo a dos manos	M2	96.47	1,526.99	1,48,802.81			96.47	1,48,802.81	96.47	1,48,802.81	100%
31	Capote para aluzinc color rojo	ML	9.20	1,142.82	1,117.18			0.00	0.00	0.00	0.00	0%
32	Asiante térmico de espuma de polietileno, de 3mm	M2	56.96	1,156.23	1,6574.03			56.96	1,6574.03	56.96	1,6574.03	100%
33	Cielo falso de lámina fibra mineral de 2x4 e=5mm con fije metálico	M2	0.00	1,436.17	0.00			0.00	0.00	0.00	0.00	0%
SUB-TOTAL (LPS)					1,64,726.85			1,63,598.46		1,63,598.46	98%	
G. PISOS Y CERÁMICAS												
34	Piso de ladrillo terrazo original de (30x30) cms. color gris perla en interiores, incluye fraguado	M2	53.77	1,584.94	1,31,459.52			0.00	0.00	0.00	0.00	0%
35	Moldura de piso terrazo original en interior color gris perla de (30x7) cms. incluye fraguado	ML	27.95	1,714.18	1,5,985.90			0.00	0.00	0.00	0.00	0%
36	Piso de ladrillo terrazo original de (30x30) cms. color rojo en exteriores, incluye fraguado	M2	18.93	1,584.94	1,5,902.96			0.00	0.00	0.00	0.00	0%
37	Moldura de piso terrazo original en exterior color rojo de (30x7) cms. incluye fraguado	ML	9.40	1,214.18	1,1,158.47			0.00	0.00	0.00	0.00	0%
SUB-TOTAL (LPS)					1,40,460.77			1,40,460.77		1,40,460.77	100%	
H. INSTALACIONES ELÉCTRICAS												
38	Cable de iluminación hasta 15 amp., 2#14THHN color negro o azul PVC conduit 1/2" tipo pesado (cerusa 40)	ML	43.51	1,76.22	1,3,403.16			0.00	0.00	0.00	0.00	0%
39	Cable de fuerza hasta 20 amp., 2#12THHN color negro y blanco, y 1#14THHN color verde, PVC conduit tipo pesado (cerusa 40)	ML	20.88	1,106.70	1,3,227.80			0.00	0.00	0.00	0.00	0%
40	Suministro e instalación de interruptor sencillo bajo espacio	UND	2.00	1,160.94	1,3,71.89			0.00	0.00	0.00	0.00	0%
41	Suministro e instalación de Tomacorriente de doble polarizado bajo espacio	UND	3.00	1,731.67	1,3,65.00			0.00	0.00	0.00	0.00	0%
42	Suministro e instalación de luminaria fluorescente de 2 x 40 watts	UND	6.00	1,1,216.52	1,7,249.80			0.00	0.00	0.00	0.00	0%
43	Suministro e instalación de luminaria fluorescente de 1 x 40 watts	UND	1.00	1,596.97	1,866.00			0.00	0.00	0.00	0.00	0%
44	Suministro e instalación de Reflector doble, de 100 watts	UND	0.00	1,1,264.50	1,0.00			0.00	0.00	0.00	0.00	0%
45	Centro de carga de 5 espacios	UND	1.00	1,2,263.07	1,3,281.92			0.00	0.00	0.00	0.00	0%
46	Mufa de 2"	UND	1.00	1,1,217.00	1,1,377.00			0.00	0.00	0.00	0.00	0%
47	Aterrizaje del centro de carga con varilla de cobre	UND	1.00	1,314.26	1,314.26			0.00	0.00	0.00	0.00	0%
SUB-TOTAL (LPS)					114,695.16			114,695.16		114,695.16	100%	
I. INSTALACIONES HIDROBANITARIAS												
48	Canales de PVC de 6" para aguas lluvias de alto caudal	ML	0.00	1,303.67	0.00			0.00	0.00	0.00	0.00	0%
49	Balnearios para aguas lluvias de PVC de 3"	ML	0.00	1,180.41	0.00			0.00	0.00	0.00	0.00	0%
SUB-TOTAL (LPS)					1,0.00			1,0.00		1,0.00	100%	
J. PUERTAS Y VENTANAS												
50	Puerta metálica troquelada de 1.20 x 2.10m	UND	1.00	1,5,963.40	1,5,963.40			0.00	0.00	0.00	0.00	0%
51	Suministro e instalación de ventana de marco de aluminio y celosías de vidrio transparente, incluye tela metálica	M2	16.40	1,1,009.66	1,35,726.77			0.00	0.00	0.00	0.00	0%
52	Balcones metálicos de aluminio y varilla lisa de 1/2"	M2	18.42	1,1,386.73	1,25,433.66			0.00	0.00	0.00	0.00	0%
SUB-TOTAL (LPS)					1,67,113.38			1,67,113.38		1,67,113.38	100%	
K. PINTURA												
54	Pintura de aceite mate aplicada a dos manos mínimo	M2	196.40	1,71.22	1,14,130.57			0.00	0.00	0.00	0.00	0%
SUB-TOTAL (LPS)					1,14,130.57			1,14,130.57		1,14,130.57	100%	
L. OBRAS FINALES												
55	Pizarón forma de 1.32mts x 2.44 mts	UND	0.00	1,3,882.67	0.00			0.00	0.00	0.00	0.00	0%
56	Limpieza final de áreas interiores	M2	0.00	1,2.72	0.00			0.00	0.00	0.00	0.00	0%
57	Limpieza final de áreas exteriores	M2	0.00	1,3.18	0.00			0.00	0.00	0.00	0.00	0%
58	Limpieza y acarreo de desperdicio hasta 5 m3	M3	15.00	1,408.00	1,6,129.90			3.84	1,1,569.27	3.84	1,1,569.27	26%
SUB-TOTAL (LPS)					1,8,129.90			1,8,129.90		1,8,129.90	26%	
TOTAL AULA (LPS)					1,461,173.33			1,196,183.06		1,196,183.06	43.19%	

A. ACTIVIDADES PRELIMINARES											
1	Limpieza de terreno	M2	73.82	1.10.56	L774.99						
2	Trazado y marcado	ML	32.10	1.21.40	L1,983.78						
SUB - TOTAL (LPS)								1.00	0.00	1.00	0%
B. EXCAVACION Y RELLENOS											
3	Excavación para cimientos en suelo sanitario	M3	7.22	1,395.90	L2,568.17						
4	Relleno con material selecto	M3	5.43	1,600.90	L1,345.29						
SUB - TOTAL (LPS)								1.00	0.00	1.00	0%
C. CIMENTACION Y ESTRUCTURAS											
5	Cimientos de mampostería (0.30x0.50)m. en corredor (0.30x0.20)m en acero										
6	Zapata corrida de 0.40x0.20m de concreto 1:2:2 #3@20, #3@0.20m	M3	1.88	1,178.95	L3,320.38						
7	Sobre elevación de bloque #1, #3@0.40m, #3@0.20m	ML	20.80	1,560.00	L1,154.00						
8	Solera inferior (S-1) de 15x15 cms. de concreto 1:2:2 reforzado con #4@3 y anillos #2 @ 20 cms	M2	9.27	1,950.00	L7,879.90						
9	Columna (C-1) de (20x20) cms. de concreto 1:2:2 reforzado con #4@3 y anillos #2 @ 20 cms	ML	29.90	1,760.40	L8,665.60						
10	Castillo (C-2) de (15x15) cms. de concreto 1:2:2 reforzado con #4@3 y anillos #2 @ 20 cms	ML	21.00	1,908.00	L10,036.00						
11	Solera superior (S-2) de 15x15 cms. de concreto 1:2:2 reforzado con #4@3 y anillos #2 @ 20 cms	ML	24.20	1,302.60	L7,825.53						
12	Solera de remate (R-1) de 15x10m. de concreto 1:2:2 reforzado con 2 #3 y anillos #2@0.20m	ML	18.18	1,290.62	L5,279.63						
13	Firmo de concreto 1:2:2 reforzado e=5 cms, #2@20 cms en ambas direcciones	ML	18.90	1,288.23	L8,331.62						
14	Piso de concreto 1:2:4 reforzado e=10cm #2@20 cm para abarba	M2	8.74	1,362.65	L2,443.56						
SUB - TOTAL (LPS)								1.00	3.00	1.00	0%
D. MAMPOSTERIA											
15	Pared reforzada de bloque de 6"x6"x16" 1 #3@0.50m horizontalmente mortero 1:3	M2	17.41	1,591.76	L9,779.62						
SUB - TOTAL (LPS)								1.00	0.00	1.00	0%
E. REPELLOS Y REVOCQUES											
16	Repele de paredes e=2.00 cms, mortero 1:4, pulido 1 l por 2.5cms	M2	64.95	1,192.80	L3,934.08						
17	Talado de elementos de L=0.20m	ML	43.20	1,40.74	L2,148.96						
18	Talado de elementos de L=0.15m	ML	114.62	1,36.20	L4,380.36						
19	Talado de elementos de L=0.10m	ML	37.00	1,28.52	L1,959.32						
SUB - TOTAL (LPS)								1.00	0.00	1.00	0%
F. CUBIERTAS Y CIELOS FALSOS											
20	Techo de caseta de 2x4 con cubierta de lámina aluminio calibre 26 color rojo, incluye arriesamiento, anticorrosivo a dos manos	M2	20.85	1,505.62	L10,582.00						
21	Capote para aluzne color rojo	ML	6.00	1,142.81	L896.84						
SUB - TOTAL (LPS)								1.00	0.00	1.00	0%
G. INSTALACIONES HIDROSANITARIAS											
22	Trazado y marcado	ML	27.30	1,21.40	L584.22						
23	Excavación para instalaciones hidrosanitarias en suelo sanitario	M3	5.03	1,395.90	L1,005.18						
24	Relleno con material selecto	M3	1.60	1,600.90	L1,290.64						
25	Suministro e instalación de tubería de 4" RD-41	ML	21.72	1,149.64	L3,264.30						
26	Suministro e instalación de tubería de 1/2" RD-26	ML	11.60	1,42.56	L497.13						
27	Suministro e instalación de tubería de 3/4" RD-26	ML	16.42	1,97.57	L1,110.29						
28	Caja de registro de 65 x 65 x 90 cms	UND	2.00	1,189.12	L3,238.24						
29	Caja de válvula y medidor de 40 x 30 x 40 cms	UND	2.00	1,210.77	L4,321.54						
30	Suministro e instalación de inodoro, incluye accesorios	UND	4.00	1,2,645.69	L7,874.13						
31	Mueble de concreto de 1.20 mts de largo y 0.60 mts de ancho (incluye lavamanos)	UND	2.00	1,3,744.28	L7,488.56						
32	Losa de concreto 1:2:2 de 1.55m x 1.65m para colocar el tanque elevado de e= 10 cms, #3@0.20 m ambas direcciones	M2	5.12	1,1,501.92	L7,682.30						
33	Suministro e instalación de tanque de polietileno de 750 litros	UND	2.00	1,6,709.38	L13,418.76						
SUB - TOTAL (LPS)								1.00	0.00	1.00	0%
								1.00	0.00	1.00	0%

H. PUERTAS Y VENTANAS												
34	Puerta de laminado metálica de 0.85 x 1.70mts	UND	2.00	1,800.00	1,800.00							
35	Puerta de laminado metálica de 0.90 x 1.70mts	UND	4.00	5,100.00	5,100.00							
SUB-TOTAL (LPS)									1,000.00	9.00	1,000.00	0%
I. PINTURA												
36	Pintura de aceite mate aplicada a dos manos milímetro	M2	24.18	1,712.25	1,712.25				1,000.00	0.00	1,000.00	0%
SUB-TOTAL (LPS)									1,000.00	0.00	1,000.00	0%
J. OBRAS ADICIONALES												
Suministro e instalación de biodigestor de 1300 lts, incluye accesorios												
37	Tapadera de protección para biodigestor de 1300 lts de 1.50 x 1.50 x 0.45 mts	UND	3.00	1,105.54	1,105.54				1,000.00	0.00	1,000.00	0%
38	Caja de lodos de 0.80x 1.00 x 0.50 mts	UND	2.00	1,140.00	1,140.00				1,000.00	0.00	1,000.00	0%
39	Pozo de absorción 4.00 x 1.50 m	UND	2.00	1,100.00	1,100.00				1,000.00	0.00	1,000.00	0%
40	Limpieza final de áreas exteriores	M2	17.41	18.07	1,150.00				1,000.00	0.00	1,000.00	0%
41	Excavación de material tipo I	M3	45.17	1,291.67	1,150.00				1,000.00	0.00	1,000.00	0%
42	Relleno y compactado suelo cemento	M3	3.66	1,100.00	1,043.24				1,000.00	0.00	1,000.00	0%
43	Relleno y compacto de material selecto en tuberías	M3	1.69	1,534.16	1,654.68				1,000.00	0.00	1,000.00	0%
SUB-TOTAL (LPS)									1,000.00	0.00	1,000.00	0%
TOTAL MONIULO SANITARIO (LPS)									1,000.00	0.00	1,000.00	0%
MONTO TOTAL (LPS)									1,000.00	0.00	1,000.00	0%
									1,190,193.06		1,190,193.06	28.70%

ESTIMACION #1	1,190,193.06
MENOS 15% DE ANTICIPO	1,208,878.56
MENOS 5% CALIDAD DE OBRAS	1,192,920.65
NETO A PAGAR	1,190,354.45

En virtud que doy fe que las cantidades en la presente estimación corresponden a lo ejecutado de forma exacta y con buena calidad. Y en cumplimiento de las condiciones generales de mi contrato, solicito se proceda a pagar al ejecutor

EJECUTOR		SUPERVISION		ALCALDE MUNICIPAL CABE		TECNICO MUNICIPAL	
FIRMA:		FIRMA:		FIRMA:		FIRMA:	
NOMBRE:	ING. WALTER DAVID GUZMAN	NOMBRE:	ING. NAHIN ORTEGA	NOMBRE:	FRANCISCO BUSTILLO	NOMBRE:	LUIS FERNANDO MARTINEZ
FECHA:	5 DE MARZO DEL 2020	FECHA:	5 DE MARZO DEL 2020	FECHA:	5 DE MARZO DEL 2020	FECHA:	5 DE MARZO DEL 2020



Informe de supervisión para soporte de la de la primera estimación del proyecto "PROYECTO DE INSTALACIÓN DE TECHO EN EL CEPB ALONZO TEJEDA SUAZO UBICADO EN EL BARRIO LA VIOLETA CASCO URBANO DEL MUNICIPIO DE CANE, LA PAZ., Ubicación del proyecto: CANE, LA PAZ

Municipalidad de CANE	Informe de estimación avalando estimación	Muni-2020
-----------------------	--	-----------

INFORME DE SUPERVISION DE OBRA

AVALANDO ESTIMACION

Proyecto: "PROYECTO DE INSTALACIÓN DE TECHO EN EL CEPB ALONZO TEJEDA SUAZO UBICADO EN EL BARRIO LA VIOLETA CASCO URBANO DEL MUNICIPIO DE CANE, LA PAZ.

Nombre del contratista: ING. WALTER DAVID GUZMAN SALINAS

Nombre del supervisor: ING. NAUN ORTEGA

Fecha de presentación del informe: 03/02/2020 AL 10/02/2020

Datos:

1. Ordenes de cambio del periodo entre la anterior y la representación
Estimación:
A la fecha no ha existido ninguno orden de cambio
2. Días no trabajados por fuerza mayor:
Todos los días se trabajaron.
3. Contratista/ ING. WALTER DAVID GUZMAN SALINAS
Responsable de obra: ING. WALTER DAVID GUZMAN SALINAS

Permanencia en obra	Permanente		Eventuales	Ocasionalmente
Dirección de obra		X		
Relación con la supervisión		X		
Conocimiento de la obra		X		

4. PROGRESO DE LA OBRA DURANTE EL PERIODO

Cronograma:

Porcentaje ejecutado durante el periodo27.00%

Porcentaje acumulado ejecutado.....27.00%

Estos porcentajes deberán necesariamente estar repartidos por el cronograma de avance de obras vigentes.

Informe de supervisión para soporte de la de la primera estimación del proyecto "PROYECTO DE INSTALACIÓN DE TECHO EN EL CEPB ALONZO TEJEDA SUAZO UBICADO EN EL BARRIO LA VIOLETA CASCO URBANO DEL MUNICIPIO DE CANE, LA PAZ., Ubicación del proyecto: CANE, LA PAZ

Estado financiero de la obra: expresado en avances de físico:

Avance físico previsto durante el periodo.....27.00%
Porcentaje ejecutado durante el periodo.....27.00%
Porcentaje acumulado ejecutado.....27.00%

5. Calidad de los trabajos realizados

Los trabajos realizados por el ing. en cargo de la obra se ejecutan siguiendo los procedimientos estipulados en el contrato mediante el supervisor.

6. Trabajos de supervisión y modificaciones introducidas al proyecto.

La supervisión ha este proyecto se hace constante durante la semana que se está ejecutando la obra de manera que el ejecutor cumpla con las actividades correspondientes a este proyecto estipuladas en el contrato entre el contratante y contratista.

Se verifica que no se encuentren desperdicios producto de los trabajos ejecutados por la por el contratista de obra antes mencionadas, que provoquen daños a las personas que circulen por los perímetros del proyecto.

En este periodo se han ejecutados los siguientes trabajos:

- Desmontaje de lámina techo estructura existente
- Desmontaje instalaciones eléctricas
- Desmontajes de cerchas vigas de techo
- Techo de aula canaleta de 6" aluzinc.

La visita al proyecto por parte del supervisor se hace de lunes a viernes periódicamente.

7. Conclusiones y recomendaciones generales:

No hay ninguna recomendación

Firma del supervisor: _____

Lugar (municipio de cane, departamento de la Paz)

Fecha de presentación: 10 de febrero del año 2020



Informe de supervisión para soporte de la de la primera estimación del proyecto "PROYECTO DE INSTALACIÓN DE TECHO EN EL CEPB ALONZO TEJEDA SUAZO UBICADO EN EL BARRIO LA VIOLETA CASCO URBANO DEL MUNICIPIO DE CANE, LA PAZ., Ubicación del proyecto: CANE, LA PAZ

AVANCE FINANCIERO
INFORME DE SUPERVISION

Proyecto: "PROYECTO DE INSTALACIÓN DE TECHO EN EL CEPB ALONZO TEJEDA SUAZO UBICADO EN EL BARRIO LA VIOLETA CASCO URBANO DEL MUNICIPIO DE CANE, LA PAZ..

Ubicación del proyecto: CANE, LA PAZ

Fuente de financiamiento, fondos de transferencias del gobierno central, como aporte municipal, por medio de la alcaldía municipal de CANE.

En esta se detallan el avance financiero del proyecto en base a los pagos efectuados durante el periodo que comprende del 03/02/2020 AL 10/02/2020 en base a la cuarta estimación.

	Monto en Lps	porcentajes
Monto del contrato	276,653.28	100.00%
Deducción del 5% de calidad	3,693.91	27.00%
Estimación 1	73,878.20	27.00%
Deducción del 12.5%	No aplica	No aplica
Deducción del 15% anticipo	11,081.20	27.00%
AVANCE FINANCIERA		27.00%

RESUMEN

	MONTOS ACUMULADOS	% DE AVANCE MONETARIO
GARANTIA DEL 5% DE CALIDAD	3,693.91	27.00
Deducción del 12.5%	No aplica	0.00
ESTIMACION 1	135,616.57	27.00
Deducción del 15% anticipo	11,081.20	27.00%

Informe de supervisión para soporte de la de la primera estimación del proyecto "PROYECTO DE INSTALACIÓN DE TECHO EN EL CEPB ALONZO TEJEDA SUAZO UBICADO EN EL BARRIO LA VIOLETA CASCO URBANO DEL MUNICIPIO DE CANE, LA PAZ., Ubicación del proyecto: CANE, LA PAZ

RETENCIONES

RETENCIONES	
GARANTIA DEL 5% DE CALIDAD	LPS. 6780.83
DEDUCCION DEL 12.5%	No aplica
DEDUCCIÓN DEL 15% ANTICIPO	LPS 11,081.20

FOTOGRAFÍAS A COLOR DE LOS PROCESOS CONSTRUCTIVOS

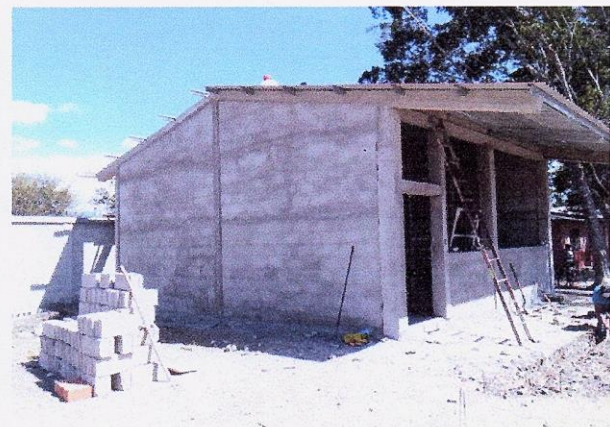
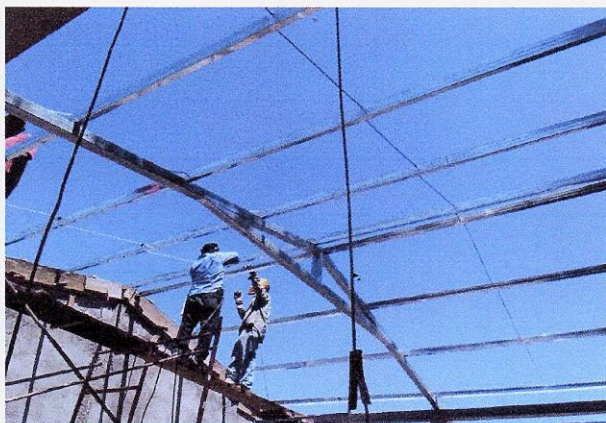
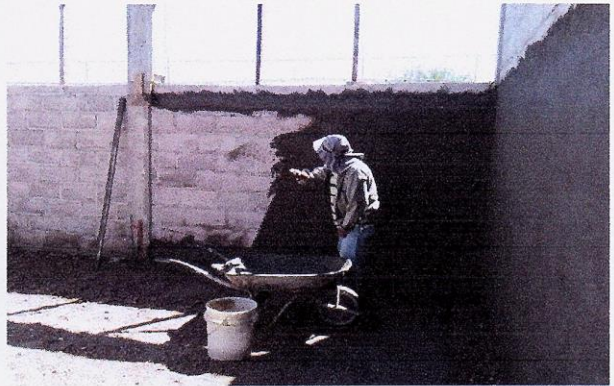



Honduras, C.A.

CANE, LA PAZ
EJERCICIO: 2020

Orden de Pago

Moneda: Lempiras (L)



Emisión: 06/03/2020
Hora : 08:47 a.m.
USUARIO: CARMEN.NOLASCO
Pagina: 1 de 2

Orden de Pago No.: 12063
L: 123,600.75

Tipo de Expediente: REGULARIZACION GASTOS
Expediente No.: 8339
Fecha de Emision: 6/3/2020
No.Cheque/Nota de Debito: _____
Pague a: WALTER DAVID GUZMAN SALINAS
La Cantidad en Letras: CIENTO VEINTITRES MIL SEISCIENTOS CON SETENTA Y CINCO CENTAVOS

Id/RTN: 1204198200038

Descripcion:

Primera Estimación al Proyecto Construcción de una Aula y Dos Módulos Sanitarios en la Escuela Manuel Francisco Velez este pago se esta realizando con fondos Transferencia Condicional por medio de la Secretaria de Gobernación, Justicia y Decentralización y AMHON.

CODIGO	PROYECTO / OBJETO GASTO	MONTO
12 02 007 000 001 47110 11-011-02	Donación del Gobierno Central a través de la Secretaria de Gobierno - AMHON para el PROYECTO DE CONSTRUCCIÓN DE AULA TIPO 7X8 Y MÓDULOS SANITARIOS EN ESCUELA MANUEL FRANCISCO VELEZ, CON CÓDIGO SACE 120400001B10.	123,600.75

CODIGO	RETENCIONES	MONTO
	DESCRIPCION	
Total de retenciones:		0.00

CODIGO	RESUMEN AFECTACIONES PRESUPUESTARIAS	MONTO
11-011-02	DESCRIPCION	
11-011-02	Donación del Gobierno Central a través de la Secretaria de Gobierno -AMHON para el PROYECTO DE CONSTRUCCIÓN DE AULA TIPO 7X8 Y MÓDULOS SANITARIOS EN ESCUELA MANUEL FRANCISCO VELEZ.	123,600.75
Monto Total:		123,600.75



Honduras, C.A.

CANE, LA PAZ
EJERCICIO: 2020

Orden de Pago

Moneda: Lempiras (L)





Emisión: 06/03/2020

Hora : 08:47 a.m.

USUARIO: CARMEN.NOLASCO

Página: 2 de 2

RESUMEN TOTAL ORDEN DE PAGO	
SUBTOTAL	123,600.75
- RETENCIONES	0.00
TOTAL	123,600.75

 Prima y Sello de Presupuestario	 ALCALDIA MUNICIPAL CANE, LA PAZ Prima y Sello de Alcalde (sa)	 TESORERIA MUNICIPAL ALCALDIA MUNICIPAL CANE, LA PAZ Prima y Sello de Tesoreria
--	--	---

Recibido por: Walter David Guzmán Solís
Identidad No.: 1204-1982-00038

0s+jsj9Jmcy/LQzMdGLUq2WlgyzA99QNh3+EWZbt1yPBDJ5TJTNhLqX/e7rg6v7BoxqUNU8SxCHWkz6gMFQ7wCgR6eVLPbduAAAdO3d7MXr/IvtaV8llyQF+7mK
Nk4yIQKgEdUV27F+pidQG7BVfxCRzzCyH

007614000218
ALCALDIA MUNICIPAL CAÑE, LA PAZ
AL NORTE DE PLAZA SAN FRANCISCO
TEL27744067

CHEQUE No. 00006305

Cañe, 06/03/2020
Lugar y Fecha

Pagarse a la orden de M. Walter David Guzman Salinas L. 123,600.75

Cantidad en letras Veinte y tres mil seiscientos con 75/100 ctos Lempiras

 **BANHCAFE**
BANCO HONDUREÑO DEL CAFÉ, S.A.



Firma(s)



⑆01001142⑆00007614000218⑆00006305