



GOBIERNO DE LA
REPÚBLICA DE HONDURAS

★ ★ ★ ★ ★
EMPRESA NACIONAL DE
ENERGÍA ELÉCTRICA
ENEE



DATOS DEL CLIENTE

348897
CÓDIGO CLIENTE
CODIGO DE AGRUPACIÓN:
0442

NOMBRE: MUNICIP DE SAN JERONIMO
DIRECCIÓN: BO EL CENTRO SAN JERONIMO
UBICACIÓN: 052009029

FECHA DE LECTURA: 23/febrero/2020
FECHA DE EMISIÓN: 23/febrero/2020
FECHA DE VENCIMIENTO: 09/marzo/2020
CICLO: 2002
DÍAS DE FACTURACIÓN: 29
NÚMERO DE FACTURA: 0031184

CONSUMO (kWh) 1131.00
FECHA VENCIMIENTO 09/marzo/2020
TOTAL A PAGAR L. 22,167.31

NÚMERO DE MEDIDOR: 88042525
TARIFA: MUNICIPALIDAD-MONOFASICO TIPO MEDIDA:
TIPO DE CONSUMO: GOBIERNO
CÓDIGO DE AGRUPACIÓN: 0442
OFICINA COMERCIAL: COMAYAGUA

DETALLE DE CONSUMO DE ENERGÍA

FECHA DE LECTURA	LECTURA ACTUAL	LECTURA ANTERIOR	DIFERENCIA	MULTIPLICADOR	CONSUMO	
200223	200125					
ACTIVA	85139	84008	= 1131	x 1.00	1131.00	kWh
REACTIVA	0	0	= 0	x 1.00	0.00	kVArh

CÁLCULO DE CONSUMO DE ENERGÍA

CARGO	L/kWh	CONSUMO	VALOR LEMPIRAS
ACTIVA < 50 kWh	5.1945	x 1,131.00	L5,874.98
ACTIVA > 50 kWh	.0000	x 0	L0.00
CARGO	L/kW	CONSUMO	VALOR LEMPIRAS
DEMANDA	.00	x 0.00	L0.00
DEMANDA LEIDA	0 KW	DEMANDA MÁXIMA 11 MESES X 0.85	DEMANDA CONTRATADA:
DEMANDA SELECCIONADA	0 KW	0 KW	0 KW

AJUSTE POR FACTOR DE POTENCIA

$$\text{FACTOR DE POTENCIA} = \frac{1131.00 \text{ kWh}}{\sqrt{(1131.00 \text{ kWh})^2 + (0 \text{ kVArh})^2}} = 0$$

$$\text{PENALIDAD} = .00 \times (5874.98 + 0) = 0.00$$

CONCEPTO DE COBRO EN LEMPIRAS

COSTO DE ENERGÍA	5,874.98
ALUMBRADO PÚBLICO	246.30
CARGO DE COMERCIALIZACIÓN	54.57
CARGO DE REGULACIÓN	15.44
CARGOS POR FINANCIAMIENTO	0.00
RECTIFICACIÓN / AJUSTES	0.00
CARGO REACTIVO	0.00
DEMANDA	0.00
CARGO POR CORTE	0.00
RECARGO POR MORA	0.00
OTROS CARGOS/CRÉDITOS	0.00
IVA	0.00

HISTÓRICO DE CONSUMO

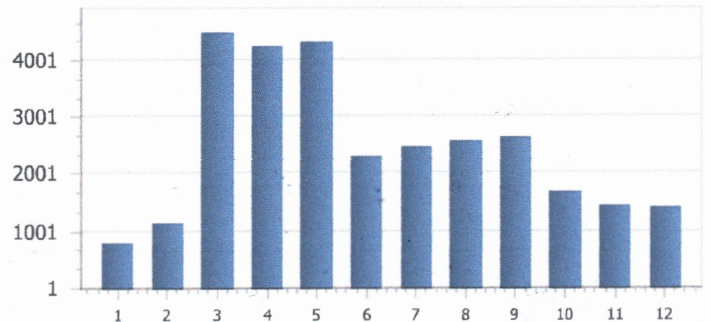

348897 CÓDIGO CLIENTE

TOTAL MES L. 22,167.31
SALDO PENDIENTE L. 0.00
TOTAL A PAGAR L. 22,167.31

ÚLTIMO PAGO L. L0.00
FECHA ULT. PAGO: 200224
MESES EN MORA:

CONTRATO VIGENTE: 0
VALOR FINANCIADO L. 0
CUOTA APLICADA: 3 DE 19