



Schweizerische Eidgenossenschaft  
Confédération suisse  
Confederazione Svizzera  
Confederaziun svizra  
Agencia Suiza para el Desarrollo  
y la Cooperación COSUDE



# PLAN DE DESARROLLO MUNICIPAL CON ENFOQUE EN ORDENAMIENTO TERRITORIAL

## MUNICIPALIDAD DE Erandique, Lempira 2015-2025



*Municipalidad de Erandique, Lempira  
Honduras Centroamérica  
Teléfono (504) 2655-6195*

**ASESORES: MANCURISJ / PROYECTO  
FOCAL II**

Erandique, Lempira Diciembre de 2015  
Honduras, C.A



**Autor:** Municipalidad de Erandique  
Lempira





## **Equipo Técnico Impulsor del Proceso Coordinación**

### **General:**

Alcalde Municipal Rudy Yair Trejo 2014-2018

Vice Alcalde Julián Chaver

### **Corporación Municipal**

Prof. Rolando Díaz Enamorado,

Prof. Vairon Rigoberto Lemuz ,

Prof. Edras Manuel Ayala,

Profa. Mirza Orvelina Sánchez,

Profa. Orfa Noemí Ayala,

Sra. Concepción Martínez,

Sr. Tomas Sánchez

Sr. Esteban Hernández

### **Coordinación Técnica Municipal**

Marco Antonio Gámez

### **Coordinación Interinstitucional**

- Municipalidad de San Juan, Intibucá
- Mancomunidad Cuenca del Río San Juan MANCURISJ
- SDHJGD/JICA-FOCAL II
- AMHON/AECID

- COSUDE
- WORLD VISIÓN

### **Equipo Técnico Asesor MANCURISJ**

Ing. José Feliciano Gámez (Gerente General)

Ing. Nohely Girón Díaz (Gerente de Infraestructura y Fortalecimiento Municipal)

Lic. Alexis Ricardo Castillo (Técnico en Fortalecimiento Municipal)

### **Listado de Líderes Participantes de (PDM)**

Marix Hernández

Yesica Reyes

Salvador Enamorado

Sindi Martínez

Abner Reyes

## **Principales siglas utilizadas en este documento**

MANCURISJ: Mancomunidad Cuenca del Rio San Juan  
AECID: Agencia Española de Cooperación Internacional para el Desarrollo  
AMHON: Asociación de Municipios de Honduras  
COSUDE: Agencia Suiza para el Desarrollo y la Cooperación  
JICA: Agencia de Cooperación Internacional del Japón  
CEP: Comité Ejecutor de Proyectos  
ERP: Estrategia para la Reducción de la Pobreza  
FHIS: Fondo Hondureño de Inversión Social  
FOCAL: Proyecto de Fortalecimiento de Capacidades Locales  
FODA: Fortalezas, Oportunidades, Debilidades y Amenazas  
WORD VISION: Visión Mundial  
ODM: Objetivos de Desarrollo del Milenio  
PAC: Plan Anual Comunitario  
PEC: Proyectos de Ejecución Comunitaria  
PEM: Proyectos de Ejecución Municipal  
PEDM: Plan Estratégico de Desarrollo Municipal  
PEE: Plan Estratégico Especial  
PDC: Plan de Desarrollo Comunitario  
PDM: Plan de Desarrollo Municipal  
PIMP: Plan de Inversión Municipal Multisectorial y Plurianual  
PIMA: Plan de Inversión Municipal Anual  
POA: Plan Operativo Anual  
PZT: Plan Zonal Territorial  
PMOT: Plan Municipal de Ordenamiento Territorial  
PNUD: Programa de las Naciones Unidas para el Desarrollo  
SDHJGD: Secretaría de Derechos Humanos Justicia Gobernación y  
Descentralización  
UTM: Unidad Técnica Municipal  
UMA: Unidad Municipal Ambiental

## **Contenido del PDM**

Resumen Ejecutivo ..... 7

Introducción.....	8
I. Marco de Referencia .....	10
1.1. Antecedentes Históricos .....	10
1.2. Ubicación geográfica .....	11
1.3. Contexto biofísico .....	13
1.4. Justificación.....	15
1.5. Beneficiarios.....	17
1.6. Metodología.....	17
1.7. Período.....	20
II. Diagnóstico socioeconómico del municipio .....	22
2.1. Principales indicadores.....	22
Población .....	22
Salud .....	22
Servicios básicos.....	23
Vivienda .....	23
Educación.....	23
Igualdad entre los sexos a nivel educativo .....	23
Economía .....	24
Participación .....	25
2.2. Infraestructura básica existente.....	25
2.3. Institucionalidad para el desarrollo.....	28
2.4. Principales potencialidades y problemas .....	30
III. Plan de Desarrollo del Municipio .....	32
3.1. Visión compartida .....	32
3.2. Líneas y objetivos estratégicos y ejes temáticos de desarrollo territorial .....	32
3.3. Planes de Zonas Territoriales .....	42
3.4. Plan de Inversión Multisectorial y Plurianual (PIMP).....	82
3.5. Plan de Inversión Municipal Anual (PIMA) .....	106
IV. Organización para la gestión del plan .....	114
4.1. Organización social comunitaria .....	114
4.2. Organización municipal/ESTRUCTURA MUNICIPAL.....	114

Papel institucional .....	114
Gestión de recursos .....	115
4.3. Viabilidad .....	117
4.4. Limitantes y riesgos .....	119
V. Costos y financiamiento .....	120
5.1. Costos .....	120
5.2. Financiamiento .....	120
VI. Seguimiento y evaluación .....	120
6.1. Seguimiento .....	121
6.2. Evaluación .....	121
Anexos .....	122

## Resumen Ejecutivo

A mediados de los años noventa se inician las primeras experiencias de planificación territorial en el país, siendo la primera experiencia en el municipio de San Marcos, Ocotepeque (93-95). Durante el año 1998, bajo el auspicio del FHIS se realiza en todos los municipios del país la elaboración de Planes de Desarrollo Municipal, como una primera experiencia de planificación municipal en forma ordenada y generalizada, desde el nivel gubernamental, teniendo como base la Ley de Municipalidades.

En el municipio de Erandique se inició el proceso con la formulación de un estudio socio económico de línea base, y la elaboración de planes de desarrollo comunitarios debido a las necesidades expresadas por los pobladores a través de la integración de diversos esfuerzos y así mismo para un mejor progreso en el Municipio, tomando en cuenta la participación de los líderes comunitarios, enfocándose en la coordinación de acciones que favorezcan a la población en general. El plan se integra a los lineamientos de gobierno central para propiciar el desarrollo, en el área de servicios públicos, Educación, Red vial, Desarrollo social y Urbano, Salud y medio Ambiente, Cultura y deportes.

Así mismo el aporte de organizaciones e instituciones existentes en el municipio para la formulación de una visión compartida, estableciendo las líneas estratégicas y objetivos de desarrollo.

### Proyectos estratégicos Priorizados por línea estratégica en el PIMP

#	Línea Estratégica	# Ideas de Proyectos
1	Constante desarrollo sostenible e integral	15
2	Satisfacer las necesidades básicas	14
3	Estableciendo alianzas estratégicas interinstitucionales	8
<b>Total</b>		<b>37</b>

### Proyectos Zonales Priorizados por eje temático

#	Eje Temático	# Ideas de Proyectos
---	--------------	----------------------



1	Ordenamiento Territorial	4
2	Salud y Nutrición	19
3	Educación	18
4	Recursos Naturales y Ambiente	21
5	Grupos Vulnerables	14
6	Vivienda	17
7	Agua y Saneamiento	19
8	Economía	22
9	Seguridad Alimentaria	14
10	Tierra	16
11	Seguridad Ciudadana	8
12	Infraestructura Social	22
13	Turismo	4
14	Participación	11
Total		209

## Introducción

El Documento que a continuación se presenta contiene el resultado de la **Planificación para el Desarrollo Municipal** del Municipio de **Erandique, Lempira** construida con base en la metodología de Planificación impulsada por el Proyecto FOCAL II que parte de una experiencia piloto desarrollada en el Consejo Intermunicipal Higuito, las características principales de este tipo de proceso es la inclusión de los diversos actores sociales partiendo de la estructura de base comunitarias, la necesidad de planificar el desarrollo Municipal tiene su causa en la problemática latente en nuestro país donde las acciones en beneficio de la población han sido monopolizadas por los entes gubernamentales y se ve el desarrollo de forma descendente con soluciones a problemáticas vistas de arriba así abajo sin antes conocer la realidad social y mucho menos los entornos rurales donde la voz del pueblo ha sido ignorada es por ello que el interés que predomina en el proceso versó en conocer el contexto social como variable independiente de

las condiciones interculturales que se desarrollan en el cada una de las comunidades de dicho ambiente social para iniciar con una planificación ascendente que conozca de la realidad de los pueblos, metodológicamente se desarrollaron diferentes etapas que contribuyeron a éxito del proceso iniciando con la aplicación de una Línea base censal para construir una información actualizada del entorno Municipal que posteriormente se convertiría en la herramienta de proyección social en los Planes de Desarrollo Comunitario PDC, fortaleciendo las estructuras zonales en los PZT y con ello sentar una base de acciones transformadoras a nivel de Municipio con la construcción de una visión compartida que refleje el deseo de todos y todas interesados en el desarrollo del mismo como insumo fundamental para la construcción del PEDM y posteriormente condensar las ideas de proyecto de los diferentes niveles de planificación para presupuestar el desarrollo de las actividades dentro del Plan de Inversión Municipal Multisectorial y Plurianual en el nivel Zonal, estratégico fortalecido con la revisión de otros planes sectoriales y con ello reflejar el cumplimiento de nuestro objetivo principal a nivel de territorio que es el de Coordinar el desarrollo municipal, fortaleciendo las estructuras comunitarias a través de metodologías participativas incluyentes para vivificar el liderazgo y la descentralización de acciones Comunitarias, estableciendo alianzas estratégicas institucionales en función del logro de los objetivos y metas del proceso, generando un impacto social con el empoderamiento de los diversos actores locales, la distribución de los capítulos es la siguiente:

- Capítulo I marco de referencia: el contenido de este capítulo hace referencia a la diversas situaciones a nivel de Municipio Como se Historia, Geografía, Contexto Biológico, Justificación, Beneficiarios del proceso, metodologías Implementadas y periodo de ejecución
- Capítulo II Diagnostico Socioeconómico del Municipio, en este capítulo se enuncia la realidad Municipal con información Socioeconómica resultado de la Línea base Municipal de igual forma la infraestructura y cobertura de la misma, Institucionalidad, Problemáticas y potencialidades.

- Capítulo III Plan de Desarrollo Municipal, el capítulo contiene la estructura y resultados del proceso de formulación de PDM-OT en los diferentes niveles de planificación como ser estratégica, Zonal y de Inversión.
- Capítulo IV Organización para la Gestión del Plan, se refleja las capacidades instadas durante el proceso en cada una de las etapas así como el papel institucional y gubernamental para la continuidad del Plan.
- Capítulo V Costos Financieros, de acuerdo a la estructura y enfoque de los proyectos se definen programas Municipales que dependerán de los financiamientos Locales y Externos.
- Capítulo VI Seguimiento y Evaluación, se definen los instrumentos y entes encargados del seguimiento y la evaluación del Plan.

## **I. Marco de Referencia**

### **1.1. Antecedentes Históricos**

La Comunidad de Erandique, es una pequeña población con Título de Ciudad, se encuentra ubicada en el sur del Departamento de Lempira, en las faldas de la Montaña de Celaque y entre los Cerros de Coyocutena, Cerquín y El congó, en un terreno no muy plano pero con una topografía bastante regular.

Erandique fue fundada en 1,600 antes le llamaban Villa de Erandique Departamento de Gracias.

El 3 de Marzo de 1,932 mediante el decreto No 87 la declararon Ciudad. Durante la Administración de —Vicente Mejía Colindresll.

Fue fundado por los Españoles en el año de 1600, quienes en busca de riquezas llegaron a estas tierras y lo bautizaron con el nombre de Aguaté y fue registrado a favor de la Municipalidad en los años de 1773 y 1774 en el tomo XI y en los folios 145 al 155 del libro de registro de la propiedad presentada en Gracias el 28 de noviembre de 1910 según título respectivo.

Fue fundada en 1600 con el nombre de Cerquín por su ubicación, el oeste del cerro de "Cerquín". Fue registrado en 1,733 en el tomo II del Libro de Registro de la

Propiedad, según consta en los folios 145 al 155, presentada el 28 de Nov. Según relatos de los habitantes, el título original se extravió y su reposición data desde el 14 de febrero de 1882, durante la administración del Doctor Marco Aurelio Soto. Este municipio es uno de los más antiguos y fue elevado a la categoría de ciudad por decreto legislativo No 97 del 3 de marzo de 1932.

Los antecedentes de pueblo son de origen nativo con el nombre de —Erandiquell encomendado a López Cáceres, con veinte indios tributarios. En el informe de 1582 de Alonso Contreras de Guevara en 1684, el pueblo pertenecía al partido de Gracias a Dios. En el aspecto eclesiástico, en 1791 pertenecía al curato de Cerquín. De acuerdo al gobernador Ramón Anguiano en 1804, era pueblo de indios y reducción de ladinos. En el censo de 1895, lo registra ya con la categoría de municipio.

### **Significado de su nombre**

En lengua mesoamericana significa: —En los Alisosll.

Otra versión fue en tiempo de guerra entre los Lencas y los españoles y los indios le dijeron a los españoles Eran-Diques y por eso se le llama ERANDIQUE

### **Fecha de creación**

Su creación data desde 1600.

### **Decreto de creación**

Este municipio es uno de los más antiguos y fue elevado a la categoría de ciudad por decreto legislativo No 97 del 3 de marzo de 1932.

## **1.2. Ubicación geográfica**

Ubicación y coordenadas

Situado al pie del cerro llamado Azacualpa en una localidad plana. Erandique, es la cabecera del municipio homónimo en el departamento de Lempira (Honduras).

Dista 65 km de la ciudad de Gracias.

Limites

Norte: municipio de Santa Cruz y San Juan (Intibucá);

Sur: municipio de San Francisco, Piraera y Gualcince; Este: municipio de Dolores, y San Miguel Guancapla (Intibucá); Oeste: municipio de San Andrés y Gualcince.

Fecha de creación

Su creación data desde 1600.

Decreto de creación

Este municipio es uno de los más antiguos y fue elevado a la categoría de ciudad por decreto legislativo No 97 del 3 de marzo de 1932.

### **Tradiciones:**

- Celebración de su Feria Patronal ○ Celebración de Días Festivos Nacionales ○ El Baile se llama el GUANCASCO que significa —Pueblos Hermanosll pero en nuestro pueblo de Erandique le llamamos el —Baile del Negroll ○ En aquellos años los pobladores Vivian en guerra disputando tierras y a través del baile buscaban la hermandad o reconciliar la paz entre ambos pueblos a la vez cargaban un santo y una bandera en símbolo de paz. ○ La música y el baile que utilizaban los indígenas es autóctono oriundo o propio del pueblo.
- En la década de los setenta hubo un sacerdote español llamado Manuel Muñoz había prohibido esta tradición o rito pero unos años después llego el sacerdote Guillermo Q.D.D.G. y rehabilito nuevamente la tradición que hasta el día de hoy se mantiene y son los pobladores de la comunidad del matasano que lo continúan practicando el 19 y 20 de Enero de cada año feria del patrón San Sebastián.

**Creencias** ○ Las personas de este Municipio creen en el Duende y en la Siguanaba

- Otra de sus creencias es que cuando alguien está hablando de otra persona (De uno) hay que morderse el dedo ○ También dicen que durante los noviazgos no se deben de regalar peluches porque es de muy mala suerte.
- Parar la Escoba para que se Vaya la Visita Luego ○ Creen en el mal de Ojo

- Barrer por las noches trae mala suerte
- Peinarse de noche corta los años de vida de la madre ○ Si los bebés se chupan la mano a la mamá se le cae el pelo **Religión**

Por tradición, el pueblo de Erandique, ha profesado el Catolicismo

Tres interesantes templos de la Iglesia Católica, le dan un bello paisaje a nuestro Municipio, de los que se asombran los que nos visitan.- Estos tres Templos están ubicados de la forma siguiente: Templo San Sebastián, Templo Santa Bárbara, Templo La Merced.

Existen otras iglesias con diferente denominación: AMIGOS, PEÑA DE OREB, PENTECOSTES, LA PROFESÍA, ASAMBLEAS DE DIOS, LA SANTIDAD y otras más.-

**Personajes importantes** ○ Mateo García- Él Fue un gran

Historiador muy reconocido ○ Marcos Cárcamo- Líder del

Municipio

- María Santos Mimbrenño- Fue un Personaje muy querido por las personas de este Municipio
- Camila Díaz- Fue otro personaje muy querido ○ Don Federico- Un señor muy importante ○ Santiago Lara-
- Adrián Orellana- Él era un poco loquito pero querido por las personas
  - Jacobo Orellana- Poeta ○ José German Martínez- Escritor

### **1.3. Contexto biofísico**

#### **Extensión territorial**

La extensión territorial del municipio de 294.30 km<sup>2</sup>

## **Ubicación y coordenadas**

Situado al pie del cerro llamado Azacualpa en una localidad plana. Erandique, es la cabecera del municipio homónimo en el departamento de Lempira (Honduras).

Dista 65 km de la ciudad de Gracias.

## **Clima**

El clima de Erandique es muy agradable, es fresco casi en todo tiempo, excepto en los meses de marzo y abril que se vuelve caluroso, y en los meses de noviembre, diciembre y enero que soplan fuertemente los vientos húmedos y frescos y la temperatura se baja hasta los 12°.-

El clima agradable se debe a que nuestro municipio cuenta con una exuberante vegetación en los alrededores, gracias al cambio de cultura en la población que ya no queman el bosque como lo hacían en el pasado.

Erandique es una zona muy montañosa, lo que favorece mucho suavizando el clima, volviéndolo fresco y agradable para sus habitantes y para los que lo visitan, llevándose una buena impresión. Las variaciones del clima en nuestro Municipio pueden variar día a día ya por la cercanía al Océano Pacífico, se presentan precipitaciones lluviosas por periodos de hasta cinco días, lo que define una climatología muy variada en nuestro Municipio.

Es importante destacar que los elementos que contribuyen a algunas variantes en nuestro clima son los vientos, la humedad, la latitud, la altitud, el relieve, la proximidad de los mares, las corrientes oceánicas y la influencia de la naturaleza del suelo y la vegetación.

Erandique, como pocos Municipios del resto del País, cuenta con abundante agua, pues es cruzada por pequeños ríos, riachuelos y quebradas, entre ellos están:

**Ríos** ◦ Lepacile ◦ El  
riyito ◦ Rio Grande ◦ las  
posas ◦ El pozo Santo ◦

Las cuatro chorreras ◦  
San Juan ◦  
Gualchurupe ◦ Rio  
Guaimí

El entorno del pueblo está rodeado de pinares. Hay una compañía de cable local. También hay un par de establecimientos con acceso a Internet y servicios secretariales. Se pueden encontrar varios lugares para disfrutar de comidas típicas de la zona y otras golosinas. Se puede apreciar en el centro de la ciudad muchas casas viejas construidas de adobe. Las calles con adoquín y empedradas son muy pintorescas y las tres iglesias antiguas son atracciones del lugar.

#### 1.4. Justificación



Honduras un país con cifras alarmantes de desigualdad en donde aplica la frase tanto tienes tanto vales y la burocracia rige el funcionamiento de la mayoría de situaciones trascendentales, con una población de 8, 296,693 millones, con 18 departamentos

dentro de ellos nuestro los departamento de Lempira con una población de, 250,067. Con una superficie de 4,228 Km cuadrados, Intibucá con una población de 245,439. Y una superficie de 3.072 km<sup>2</sup>. Y dentro de estos, Los Municipios de (Yamaranguila, San Juan, Erandique, Dolores, San Miguelito, San Francisco de Opalaca y Santa Cruz) conforman la Mancomunidad de la Cuenca del Río San Juan (MANCURISJ) La Organización Fue creada en marzo del 2003 y legalmente constituida en junio del 2008 reconocida por la secretaría de Gobernación con Personería jurídica, bajo resolución No. 997- 2008.

Cuya Misión es Impulsar el fortalecimiento de las instituciones municipales, a fin de crear capacidades para trazar políticas y estrategias de desarrollo local, Integral y sostenible a corto mediano y largo plazo, generando condiciones institucionales



que favorezcan los procesos de descentralización y gestión local orientada hacia la reducción de la pobreza en un marco de gobernabilidad, participación ciudadana y transparencia.

Conformada por especialistas en diversas áreas como ser Infraestructura, Fortalecimiento Municipal, Salud, Unidad Financiera Mancomunada y Administración, que brindan una asesoría especializada para lograr el desarrollo de cada uno de los municipios que conforma la Mancomunidad.

Estos como muchos Municipio de la región cuenta con: jóvenes, mujeres y hombres, sufriendo del alto índice marginación y exclusión social, un deficiente nivel de educación y falta de liderazgo, haciéndolos vulnerables y aislados ya sea por su nivel económico o por un determinado color político, se necesita que surjan líderes que se involucren y participen en las grandes decisiones que se tomen en función del desarrollo local partiendo de la ideología de la planificación del desarrollo comunitario como instrumento de gestión comunitaria.

A raíz del deterioro social que día a día genera un mayor impacto en los más desprotegidos se ha tomado a bien por 6 de los Municipios de MANCURISJ (San Juan, Yamaranguila, Dolores y San Miguelito del Departamento de Intibucá así como Erandique y Santa Cruz del Departamento de Lempira) involucrarse en el proceso metodológico para la realización de los Planes de Desarrollo Municipal, que se basa en el enfoque Seikatsu Kaizen —Mejoramiento de Vidall con un procesos ordenado y continuo de desarrollo y mejoramiento a nivel comunitario más allá de las problemáticas individuales, partiendo de la identificación de problemas, organización para la búsqueda de soluciones, implementación de soluciones y reflexión del proceso.

Metodológicamente se aplican tres etapas Levantamiento y digitación de Indicadores de Línea Base, Realización de los Planes de Desarrollo Comunitario (PDC) y Consolidación de los Planes de Desarrollo Municipal.

En el Municipio de Erandique se realizó el proceso de planes de desarrollo comunitario enfocándose en la necesidades básicas del pueblo para un mejor desarrollo obteniendo un resultado positivo a través de la información que brindaron todos los líderes de las comunidades y población en general

## **1.5. Beneficiarios**

### **Población**

Aldeas:

- Azacualpa Montaña ○ Comal ○ Guatincara ○ Valle de la Cruz ○ Guargüero ○ Azacualpa Grande ○ El Chamizal ○ La Laguna ○ San Antonio Valle ○ Concepción ○ Barrio Nuevo ○ El Rodeo ○ San Antonio Montaña ○ Solomon
- El Carrizal

Erandique cuenta con una población de 15,167 habitantes, según el censo sociodemográfico de Línea Base actualizado a 2012, en su mayoría son nacidos en esta tierra, pero existe en pequeño porcentaje de personas que han llegado de diferentes lugares del interior del Departamento de Lempira, como del Interior del País, los que en busca de negocio o de comercio se han instalado aquí, y contribuyen con la ciudadanía, de una o de otra manera.-

También se dice que muchas familias llegaron de otros países y de otro continente, como ser las familias: MEANY, PIACOT, MUÑOZ, CRUZ, y otras.

## **1.6. Metodología**

## Lógica Metodológica PDM

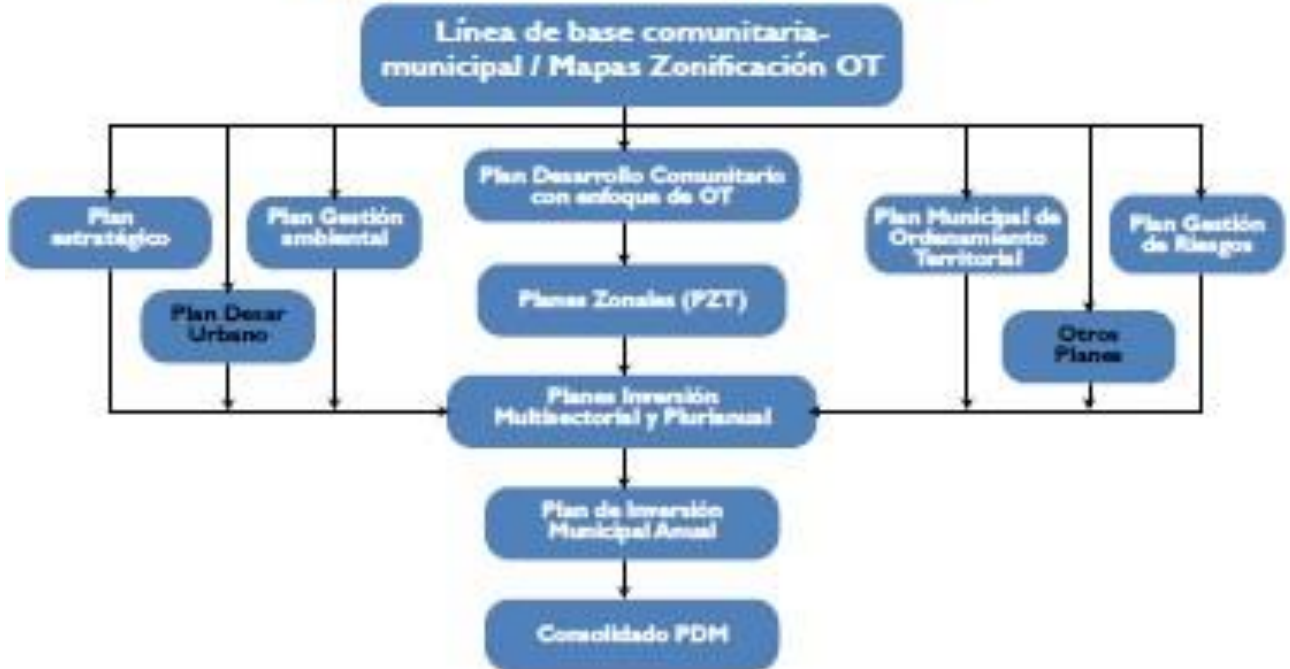

### Levantamiento de indicadores socioeconómicos de línea de base.

Es toda la información socio demográfica y económica, de un municipio, que se obtiene, mediante una boleta que contiene un conjunto de indicadores (Demográficos, Salud, Educación, Fuerza de Trabajo, vivienda, Participación, Seguridad y Servicios Públicos) que se levanta en las comunidades, y que representa el punto de partida para en lo sucesivo medir el desarrollo, de un territorio o población.

Líderes comunitarios en compañía de técnico Municipal son los encargados del levantamiento de información.

### Planificación del desarrollo comunitario (PDC).

Con los indicadores ya establecidos, se puede empezar a planificar a nivel de comunidad, priorizando proyectos según el análisis de indicadores y problemáticas comunitarias para la formulación de los (PDC).

Se desarrolla asambleas comunitarias para la formulación de ideas de proyecto con base en el enfoque de Mejoramiento de vida (seikatsu Kaizen), donde las Comunidades realizan su Plan de Desarrollo Comunitarios (PDC) en base a las frecuencias simples e indicadores obtenidos en levantamiento de Línea de Base.

### **Planificación de desarrollo municipal (PDM)**

Con base en los Planes de Desarrollo Comunitario (PDC), se conforman los Planes Zonales Territoriales (PZT) para luego revisar, formular o reformular el Plan Estratégico, así como revisar otros planes sectoriales y consolidar el Plan de Inversión Municipal Multisectorial y Plurianual (PIMP) de los posteriores Años como base fundamental para la construcción de los Planes de Inversión Anual (PIMA), presupuestando los costos que tendrán la realización de los proyectos de inversión Municipal con un enfoque en el Ordenamiento del Territorio.

Líderes Comunitarios y Equipos técnicos Municipal-Mancomunidad consolidan los diferentes niveles de planificación realizados durante el proceso. Teniendo como resultado los Planes de Desarrollo Municipal (PDM)

### **Aspecto Comunitario**

La COMUNIDAD con apoyo de la Municipalidad, son las que participan en los procesos de planificación del desarrollo, impulsados desde el proyecto PDM-OT; en el levantamiento de la Línea Base, en la elaboración de Planes de Desarrollo Comunitario (PDC), Plan de Desarrollo Municipal (PDM) e implementación de proyectos.

### **Aspecto Municipal**

La Municipalidad en acompañamiento de la Mancomunidad MANCURISJ, es el ente ejecutor del proyecto encargado del seguimiento de las metodologías para el buen

desarrollo del proceso así como la asignación de recursos; humano, técnico y financiero.

### **Aspecto Mancomunidad**

La Mancomunidad MANCURISJ juega un papel clave ya que es la encargada de liderar el proceso a través de la asistencia técnica en los Municipios y la coordinación institucional, con la asesoría de la SDHJGD/JICA-FOCAL II, brindando talleres de capacitación, seguimiento y acompañamiento técnico en los Municipios Territorio MANCURISJ.

## **Etapas preparatorias**

Metodológicamente el proceso inicio con socialización y aprobación por corporación municipal en el año de 2012, luego se dio inicio a la etapa de levantamiento de indicadores socioeconómicos de línea base llenando una boleta de información socio económica demográfica para obtener la información de población existente en el municipio el periodo duro de octubre a noviembre de 2014 basándose a esta información se formularon los planes de Desarrollo Comunitario en el año de 2015 en este mismo año se formularon 3 planes zonales de acuerdo a la distribución territorial organizándose la zona Alta, Media y Baja y conformando los consejos zonales encargados de dar seguimiento al PZT por cada zona, con la participación de líderes e instituciones se reformulo la visión Municipal pensando en resolver las problemáticas fundamentales del municipio con la articulación de acciones concretas en función del cumplimiento de las líneas estratégicas, como resultados de cada una de las etapas se formularon diversas ideas de proyecto que pasarían luego de su respectiva priorización a los PIMP distribuidos en zonales estratégicos y sectoriales, y formulación de propuesta del PIMA.

### **1.7. Período**

El periodo de ejecución del plan con base en el Plan de Inversión Municipal Multisectorial Plurianual está establecido en ocho (8) años para su realización de

acuerdo al número de proyectos por desarrollar en las diferentes temáticas programadas.

#	Temática/Estratégico/ Planes especiales	Periodo								Total
		2016	2017	2018	2019	2020	2021	2022	2023	
1	Desarrollo Social	45	47	42	36	31	30	28	28	287
2	Desarrollo Productivo	19	19	19	18	19	19	18	18	149
3	Infraestructura	19	21	21	21	16	11	11	11	131
4	Desarrollo Ambiental y OT	16	19	19	16	11	10	10	10	111
5	Plan Estratégico	14	12	12	7	7	6	5	4	67
	<b>Total</b>	113	118	113	98	84	76	72	71	<b>645</b>

## II. Diagnóstico socioeconómico del municipio

### 2.1. Principales indicadores

#### Población

El Municipio de Erandique, Lempira cuenta con una población de 15,040 habitantes de los cuales 7,520 un 50% representa la población masculina en el Municipio y 7,520 un 50% representa la población femenina en el Municipio, distribuidas por rango de edades en la siguiente tabla.

RANGO DE EDADES	CANTIDAD DE PERSONAS		POBLACIÓN FEMENINA		POBLACIÓN MASCULINA	
a. Menor de 1 año	550	3.63%	269	3.55%	281	3.71%
b. De 1 a 4 años	1422	9.38%	695	9.16%	727	9.59%
c. De 5 a 6 años	780	5.14%	356	4.69%	424	5.59%
d. De 7 a 12 años	2377	15.67%	1173	15.46%	1204	15.88%
e. De 13 a 15 años	1293	8.53%	646	8.52%	647	8.53%
f. De 16 a 18 años	1201	7.92%	570	7.51%	631	8.32%
g. De 19 a 23 años	1470	9.69%	732	9.65%	738	9.73%
h. De 24 a 30 años	1642	10.83%	859	11.32%	783	10.33%
i. De 31 a 40 años	1707	11.25%	872	11.49%	835	11.01%
j. De 41 a 50 años	1074	7.08%	546	7.20%	528	6.96%
k. De 51 a 64 años	979	6.45%	510	6.72%	469	6.19%
l. De 65 años y más	672	4.43%	358	4.72%	314	4.14%
	<b>15,167</b>		<b>7,586</b>		<b>7,581</b>	

#### Salud

En el tema de salud con respecto a los datos de línea base se obtuvo a nivel del municipio que durante el año pasado se manifestaron 6,869 enfermedades de las cuales 3,462 fueron en el sexo masculino y 3407 se presentaron en el femenino en cuanto a la asistencia medica 5,321 fueron atendidas en instituciones públicas y 412 en centros de atención privada alcanzando una cobertura del 83.46% quedando una cifra del 16.54% en el que se recurrió a instancias propias detallado de manera más específica en el siguiente cuadro.

## Servicios básicos

Encontramos en el Municipio un número de 2084 viviendas que cuentan con servicio de agua por acueducto lo que representa el 68.58%, en cuanto a la disposición de excretas 1730 familias cuentan con este servicio significa el 56.92%, solo 646 familias el 21.26% realiza recolección de basura, en cuanto al acceso a comunicación celular encontramos un 63.38% de familias con acceso a este servicio.

## Vivienda

Encontramos en el Municipio un número de 2084 viviendas que cuentan con servicio de agua por acueducto lo que representa el 68.58%, en cuanto a la disposición de excretas 1730 familias cuentan con este servicio significa el 56.92%, solo 646 familias el 21.26% realiza recolección de basura, solo el 18.30% del Municipio cuenta con el servicio de energía eléctrica en cuanto al acceso a comunicación celular encontramos un 63.38% de familias con acceso a este servicio.

## Educación

En el Municipio encontramos 7,121 Niños y Niñas en edad escolar de 5 a 23 años que representa un 47.34% del total de la población del Municipio de los cuales solo estudian actualmente 3,914 un 54.96% de la población en edad de estudiar y 3,207 un 45.04% de niños y jóvenes que no están estudiando en la actualidad y se distribuye de la siguiente manera.

- Personas en edad de estudiar por Ciclo de estudio

Municipio	Población de 5-23 Años	Población Primaria 5-12	Básico de 1315	Diversificado 16-18	Universidad 1923
Erandique	7,121	3,157	1,293	1,201	1,470

## Igualdad entre los sexos a nivel educativo



La población del municipio de Erandique sobre todo en la zona alta existe la inequidad de género entre los niños y niñas, en edad de estudiar y así igual haciendo énfasis entre jóvenes y adultos, que hay una limitada participación de mujeres en organizaciones locales, debido a la alta tasa de analfabetismo.

## **Economía**

El Municipio de Erandique, Lempira como muchos en la región es eminente productor de granos básicos con un potencial en la producción de CAFÉ encontramos 2,438 que representa el 80.22% de familias que producen alimentos pero de este porcentaje solo el 77.97% produce alimentos necesarios para su autoconsumo lo que significa que el 22.03% de las familias productoras no logra suplir sus necesidades alimentarias con los productos que cosechan, con respecto a la venta de sus productos el 92.53% no genera excedentes para la comercialización y solo un pequeño porcentaje que representa el 7.44% genera ingresos de los excedentes de sus cosechas, el 85.59% de los hogares del municipio aseguraron que sus ingresos son suficientes para la alimentación de sus familias 3 veces al día.

Dentro del municipio 2,372 hogares se dedican a trabajar la tierra por cuenta propia lo que representa el 78.05% de este número encontramos que el 71.73% tiene sus terrenos propios un 0.53% en proceso de compra y el 17.80% trabaja con tierras alquiladas o prestadas el 6.94% no cuenta con tierras para trabajar, el 22.80% de los hogares solo hace uso de sus tierras como dominio útil no contando con un documento de dominio pleno para su correcta legalización ya que solo un 48.90% 1496 familias del Municipio cuentan con un documento de Dominio Pleno.

Erandique Cuenta con un número de 11,076 personas en edad de trabajar (PET) representando un 73.64% del total de la población del Municipio, de las cuales solo el 54.09% de esta población genera ingresos para sus hogares y el 45.91 % se mantiene como Población económicamente Inactiva (PEI), el 78.76% de la población del municipio se encuentra en el rango de ingresos entre 1 a 2,000 lempiras Mensuales , lo que nos refleja una economía bastante débil con un 21.33% de Familias con ingresos mayores a 2001 Lempiras y 640 familias reciben remesas fortaleciendo la economía del Municipio.

## Participación

En cuanto al tema de participación el municipio presenta cifras relativamente igualitarias ya que del total de la población que participa en organizaciones es 2,780 el 18.48% del total de las personas del municipio que es 15,040 y de estas 1455 el 52.33% son hombres y 1315 el 49.67% son mujeres observando igualdad en el tema de participación.

## 2.2. Infraestructura básica existente

### Vivienda

El 89.08% de las viviendas del Municipio utilizan leña para cocinar lo que significa un alto consumo de ese recurso ambiental y solo el 20.92% de las Familias hacen uso de otros medios para la cocción de sus alimentos lo que indica un alto consumo de leña.

### Vial:

Comunidad distancia de carretera tipo de vías de acceso estado de la vía de acceso

NO	Comunidad	Distancia de KM a la cabecera	Tipo de vías de acceso	Estado de la vía de acceso
1	Azacualpa montaña	15 KM	Secundaria	Regular

2	San Antonio Montaña	12 KM	Secundaria	Regular
3	Guatincara	23 KM	Secundaria	Regular
4	Carrizal	12 KM	Secundaria	Regular
5	Chimizal	15 KM	Secundaria	Regular
6	La laguna	20 KM	Secundaria	Regular
7	Conal	8 KM	Secundaria	Regular
8	Barrio Nuevo	18 KM	Secundaria	Regular
9	Azacualpa Grande	9 KM	Secundaria	Regular
10	Gualguire	5 KM	Secundaria	Regular
11	San Antonio Valle	12 KM	Secundaria	Regular
12	Yolomon	13 KM	Secundaria	Regular
13	Rodeo	13 KM	Secundaria	Regular
14	Valle De La Cruz	25 KM	Secundaria	Regular

#### Cobertura en Km2 de Calles y Caminos

Tipo de Infraestructura	Total/Km2
Km2 de carretera Secundaria	216 Km2
Km2 de caminos de penetración	143 Km2

#### Electricidad:

Como resultado de la línea base sociodemográfica se identificó la cobertura en el sistema de energía eléctrica a nivel Municipal como resultado se obtuvo que solo 18.30% del Municipio cuenta con el servicio de energía eléctrica domiciliar por lo que es uno de los retos estratégico para para la ampliación de la cobertura.

#### Social:

Tipo de Infraestructura	# Infraestructuras
Centros Comunales	8

Parques	1
Canchas Deportivas	23

Tipo de organización	Numero de organizaciones
Patronatos	29
Sociedad de padres de familia	38
Juntas de agua	32
Iglesia	44

### Educativa:

Tipo de Infraestructura	# Infraestructuras
CEPENF	8
Kínder	27
Escuela Primaria	36
Centros Básicos	5
Colegios de Secundaria	1
Centros de Formación Artesanal	4
Centros de Formación Profesional	0

### Situación Productiva: análisis de situación productiva

Tipo de Infraestructura	# de Infraestructura
Sistemas de Riego Comunitario	9
Centros rurales de almacenamiento de Granos	3

Institucionalidad desarrollo	Rubro Productivo	Producción en qq
	Maíz	25133 qq
	Frijoles	800 qq
	Arroz	185 qq
	Maicillo	3648 qq
	Café	7779 qq
	Hortalizas	1425 qq
	Rubro Agropecuario	# de Animales
	Ganado	2119
	Gallinas	19202
Cerdos	1016	

2.3.  
para el

Indicadores

de

desempeño Municipal Fuente SAMI

Descripción	Marque con una X la respuesta		Observaciones (seleccionar la que más se acerque a la situación de municipio)
	Si	No	
¿El IBI se cobra en base a un catastro municipal?		X	Se hace mediante declaración
¿Las tasas se cobran con base en un plan de arbitrios municipal actualizado?	x		Si se aplica según plan de arbitrios
¿Del total de contribuyentes qué porcentaje están registrados?			Solo esta < de 60% de la base de contribuyentes
¿Los contribuyentes están clasificados por ubicación geográfica y por orden alfabético?	x		Si se emite un reporte del sistema SAFT orden alfabético en formato Excel
¿Los contribuyentes están clasificados por sexo y por tipo de impuesto?	x		
¿Existe sistema de control de cobranzas y se aplican los intereses y recargos, así como los descuentos?	x		Se usa sistema SAFT y el mismo calcula según leyes aplicables
¿Existe un inventario actualizado de negocios de industria, comercio y servicios?		x	Está en proceso de construcción
¿La oficina de control tributario se maneja separada de la de catastro?		x	Actualmente la misma persona de administración tributaria maneja lo del catastro y se está en proceso de creación de la oficina de catastro

Descripción	Marque con una X la respuesta		Observaciones
	Si	No	
¿Existe una Unidad Técnica Municipal (UTM) que planifique y de seguimiento a los planes de trabajo?	x		No esta activamente
¿Cuentan con un sistema de información administrativo financiero?	X		Se usa SAFT y se está implementando SAMI

¿Existe un Plan Estratégico de Desarrollo Municipal (PEDM) que fue elaborado y se ejecuta participativamente?	x		En Proceso de Actualización
¿Existe un plan de inversiones municipales?	x		Se elabora cada año
¿Cuentan con u POA-Presupuesto Anual por Programas para el 2013?	x		Se inició a implementar este año

Descripción	Marque con una X la respuesta		Observaciones
	Si	No	
<b>¿Existen en la municipalidad los siguientes manuales y/o reglamentos?</b>			
• Manual de organización y funciones	x		Elaborados este año (2015)
• Manual de puestos y salarios	x		Elaborados este año (2015)
• Manual procedimientos administrativos		x	
• De corporación municipal	x		Elaborados este año (2015)
• Reglamento Interno		x	
• Reglamento de viáticos	x		Elaborados este año (2015)
• Reglamento de Caja Chica	x		Elaborados este año (2015)

Principales Instituciones de intervención en el Municipio de acuerdo a su cobertura por comunidad

Instituciones	Naturaleza	# de comunidades alas que interviene
CARE	Publica	4 Comunidades
CONANFO	Privada	12 Comunidades
USAID	Privada	11 Comunidades
VIDA MEJOR	Publica	10 Comunidades
CARITAS	Privada	1 Comunidades
FHIS	Publica	2 Comunidades

### Coordinación Interinstitucional

Descripción	Marque con una X la respuesta		Observaciones
	Si	No	

¿Tiene el municipio convenios con Gobierno Central o con Entidades Descentralizadas, con ONG, con otro municipio?	x		DINAF, FHISH, ICF, CONEANFO, SEFIM
Mecanismo de coordinación Interinstitucional en el municipio			USAID, GIZ, AECID, AMHON, COCEPRADIL,

## 2.4. Principales potencialidades y problemas

FODA MUNICIPAL FECHA: 18/12/15

Fortalezas	Debilidades
<ul style="list-style-type: none"> <li>➤ Bosque y agua.</li> <li>➤ Temperatura.</li> <li>➤ Cuenta con 3 centros de salud y un sésamo <ul style="list-style-type: none"> <li>➤ La producción de café.</li> </ul> </li> <li>➤ Gente laboriosa.</li> <li>➤ Centros de educación Básica y escuelas primarias</li> <li>➤ Apoyo con merienda escolar.</li> <li>➤ El municipio tiene una excelente hidrografía.</li> <li>➤ Aumento de los ingresos por impuestos municipales.</li> <li>➤ Patrulla policial nueva</li> <li>➤ Riqueza con cultura reservada las tradiciones y costumbres</li> <li>➤ Variedad de flora y fauna geológicas en diferentes</li> <li>➤ La materia orgánica</li> <li>➤ Tierras aptos para cultivar</li> <li>➤ convenios establecidos con cooperantes para la construcción de viviendas ( Hábitat</li> <li>➤ autoridades locales, ONG´S gobierno central, comunidades con interés de la educación</li> </ul>	<ul style="list-style-type: none"> <li>➤ Deforestación y quema.</li> <li>➤ Cambios climáticos.</li> <li>➤ Baja producción.</li> <li>➤ Pocas oportunidades de empleo.</li> <li>➤ Plazas de maestros temporales.</li> <li>➤ Mejoramiento de infraestructuras educativas en el área pre básica</li> <li>➤ No cuenta con carreteras pavimentadas.</li> <li>➤ Escases de materiales pétreos en la zona.</li> <li>➤ Local no apto para posta policial</li> <li>➤ Infraestructura vial</li> <li>➤ Riqueza geológica sin explotar</li> <li>➤ Tierra como mucho roca en la zona baja</li> <li>➤ no hay suficiente cobertura educativa</li> </ul>

<b>Oportunidades</b>	<b>Amenazas</b>
<ul style="list-style-type: none"> <li>➤ Recaudación de impuestos en la municipalidad para realización de proyectos para el desarrollo del municipio.</li> <li>➤ Más acceso a dominio pleno para los habitantes</li> <li>➤ Buenas tierras aptas para cultivar café.</li> <li>➤ Bajo costo en mano de obra calificada.</li> <li>➤ Jardines de niños.</li> <li>➤ Presencia de organizaciones.</li> <li>➤ Contar con una rica cultura autóctona.</li> <li>➤ La producción avícola.</li> <li>➤ La secretaria de seguridad haciendo uso de la tasa de seguridad ciudadana</li> <li>➤ Programa municipal de seguridad alimentaria</li> <li>➤ Suficiente recursos en el área de promoción en enfermería y atención odontológica.</li> </ul>	<ul style="list-style-type: none"> <li>➤ Mala administración de los recursos económicos.</li> <li>➤ Si no hay ingresos municipales no hay proyectos.</li> <li>➤ No contar con una seguridad financiera.</li> <li>➤ Ubicación geográfica.</li> <li>➤ Mano de obra calificada técnica no existe.</li> <li>➤ El suelo tiene mucha plasticidad. <ul style="list-style-type: none"> <li>Quema de bosque y tiende a perder fuerza la tierra</li> </ul> </li> <li>➤ Falta de insumos medicamento y equipo de atención.</li> <li>➤ falta de cuidado en los bosques</li> </ul>



### III. Plan de Desarrollo del Municipio

#### 3.1. Visión compartida

Ser un Municipio en constante desarrollo, económico sostenible e integral, buscando satisfacer las necesidades básicas de sus habitantes. Estableciendo alianzas estratégicas interinstitucionales en pro del bienestar social de nuestra población.

#### Misión

Somos una institución con identidad propia que trabaja constantemente en la búsqueda de una mejor calidad de vida de sus habitantes haciendo un buen uso de sus propios recursos, promoviendo la educación, salud, entorno del medio ambiente y el mejoramiento de la infraestructura, fomentando la participación ciudadana para la toma de decisiones del municipio y la actuación honesta, eficiente y transparente del servidor municipal al servicio de la población de nuestro municipio.

#### 3.2. Líneas y objetivos estratégicos y ejes temáticos de desarrollo territorial

Formulación de Ideas de Proyecto de cada Objetivo estratégico

Línea estratégica: Municipio en Constante desarrollo económico sostenible e integral

Objetivo	Idea de Proyecto
----------	------------------

<p>➤ Fortalecer la economía local y las aptitudes para el desarrollo laboral</p>	<ul style="list-style-type: none"> <li>_ Implementación de talleres de oficios</li> <li>_ Fortalecimiento e implementación de cajas rurales</li> <li>_ Implementación de micro empresas de rubros Locales</li> <li>_ Fortalecimiento de la administración financiera</li> </ul>
<p>➤ Fortalecer las actividades productivas agrícolas comerciales</p>	<ul style="list-style-type: none"> <li>_ Implementación de estándares de estándares de calidad en producción</li> <li>_ Diversificación de productos</li> <li>_ Fortalecimiento de producción de potencial de desarrollo</li> <li>_ Fortalecimiento de espacios para comercialización de productos</li> <li>_ Implementación de proyecto de irrigación</li> <li>_ Capacitación sobre técnicas de producción</li> </ul>
<p>➤ Implementación de micro producción familiar</p>	<ul style="list-style-type: none"> <li>_ Implementación de huertos familiares</li> <li>_ Implementación de sistemas de micro riego</li> <li>_ Fortalecimiento de las capacidades productivas familiares</li> </ul>
<p>➤ Fortalecimiento de la economía de los grupos vulnerables</p>	<ul style="list-style-type: none"> <li>_ Implementación de bonos humanitarios a grupos vulnerables</li> <li>_ Implementación de actividades generadoras de ingresos a grupos vulnerables</li> </ul>

➤ Fortalecer la identidad cultural promoviendo actividades artísticas culturales propiciando espacios de infraestructura cultural en el municipio

\_ Impulsar la competitividad a través de obras de infraestructura fortaleciendo el turismo y habilitando las vías de acceso del municipio

Formulación de Ideas de Proyecto de cada Objetivo estratégico

Línea estratégica: Satisfacer necesidades básicas

Objetivo	Idea de Proyecto
<ul style="list-style-type: none"> <li>➤ Mejorar las vías de comunicación del municipio</li> </ul>	<ul style="list-style-type: none"> <li>_ Apertura, mejoramiento y mantenimiento de calles</li> <li>_ Mejoramiento de la infraestructura vial</li> <li>_ Ordenamiento y señalización de calles</li> <li>_ Construcción de cunetas</li> </ul>
<ul style="list-style-type: none"> <li>➤ Fortalecer las condiciones de vida de los pobladores del municipio</li> </ul>	<ul style="list-style-type: none"> <li>_ Implementación de mejoramiento de viviendas</li> <li>_ Implementación de servicios sanitarios</li> <li>_ Dotación de eco fogones</li> </ul>
<ul style="list-style-type: none"> <li>➤ Ampliar cobertura en servicios básicos</li> </ul>	<ul style="list-style-type: none"> <li>_ Construcción y ampliación de proyectos de electrificación</li> <li>_ Implementación de materno infantil</li> <li>_ Fortalecimiento de los centros de salud</li> <li>_ Ampliación de proyecto de agua potable</li> <li>_ Mejoramiento y ampliación de centros educativos</li> </ul>
<ul style="list-style-type: none"> <li>➤ Fortalecer la seguridad ciudadana</li> </ul>	<ul style="list-style-type: none"> <li>_ Dotación con equipo a los entes encargados de seguridad</li> <li>_ Implementación de metodologías para el cumplimiento de leyes</li> </ul>

Formulación de Ideas de Proyecto de cada Objetivo estratégico

Línea estratégica: Establecer alianzas estratégicas interinstitucionales

Objetivo	Idea de Proyecto
----------	------------------

<ul style="list-style-type: none"> <li>➤ Implementar un sistema interinstitucional que colabore en el desarrollo comunitario</li> </ul>	<ul style="list-style-type: none"> <li>_ Fomentar las actividades recreativas generando espacios de convivencia</li> <li>- Establecimiento de alianzas de cooperación interinstitucional</li> </ul>
<ul style="list-style-type: none"> <li>➤ Lograr el involucramiento de las instituciones que tienen presencia en el municipio en las temáticas Municipales</li> </ul>	<ul style="list-style-type: none"> <li>_ Desarrollo de mezas temáticas por sectores</li> <li>_ Implementación espacios públicos para la socialización de información</li> <li>_ Elaboración de Sondeo de cooperación Institucional a nivel de presencia e intervención</li> <li>_ Promoción del seguimiento institucional a la Planificación del Desarrollo Municipal</li> </ul>
<ul style="list-style-type: none"> <li>➤ Lograr la concertación de programas para el desarrollo de actividades en beneficio de la población.</li> </ul>	<ul style="list-style-type: none"> <li>_ Implementación sistemas de monitoreo y evaluación de actividades realizadas por las instituciones</li> </ul>
<ul style="list-style-type: none"> <li>➤ Promover la inclusión y participación favoreciendo entornos recreativos</li> </ul>	<ul style="list-style-type: none"> <li>_ Dotación con implementos deportivos</li> <li>_ Implementación de canchas deportivas</li> <li>_ Mejoramiento de cancha en el área urbana</li> </ul>

### Costos financieros a Nivel Estratégico

<b>Línea Estratégica: Buscando satisfacer las necesidades Básicas</b>	<b>Costo Total</b>	<b>Financiamiento</b>	
		<b>Local</b>	<b>Externo</b>
_ Apertura, mejoramiento y mantenimiento de calles	L. 3000,000.00	L. 1500,000.00	L. 1500,000.00
Mejoramiento de la infraestructura vial	L. 2600,000.00	L. 1300,000.00	L. 1300,000.00
_ Ordenamiento y señalización de calles	L. 820,000.00	L. 410,000.00	L. 410,000.00
_ Construcción de cunetas	L. 530,000.00	L. 265,000.00	L. 265,000.00
_ Implementación de mejoramiento de viviendas	L. 1500,000.00	L. 750,000.00	L. 750,000.00
_ Implementación de servicios sanitarios	L. 200,000.00	L. 100,000.00	L. 100,000.00
_ Dotación de eco fogones	L. 900,000.00	L. 450,000.00	L. 450,000.00
_ Construcción y ampliación de proyectos de electrificación	L. 3500,000.00	L. 1750,000.00	L. 1750,000.00
_ Implementación de materno infantil	L. 550,000.00	L. 275,000.00	L. 275,000.00
Fortalecimiento de los centros de salud	L. 550,000.00	L. 275,000.00	L. 275,000.00
Ampliación de proyecto de agua potable	L. 150,000.00	L. 75,000.00	L. 75,000.00
_ Mejoramiento y ampliación de centros educativos	L. 250,000.00	L. 125,000.00	L. 125,000.00
_ Dotación con equipo a los entes encargados de seguridad	L. 80,000.00	L. 40,000.00	L. 40,000.00
_ Implementación de metodologías para el cumplimiento de leyes	L. 35,000.00	L. 17,500.00	L. 17,500.00
Fortalecimiento de las actividades recreativas	L. 135,000.00	L. 67,500.00	L. 67,500.00

<b>Línea Estratégica: Municipio en Constante desarrollo económico sostenible integral</b>	<b>Costo Total</b>	<b>Financiamiento</b>	
		<b>Local</b>	<b>Externo</b>
_ Implementación de talleres de oficios	L. 250,000.00	L. 125,000.00	L. 125,000.00
_ Fortalecimiento e implementación de cajas rurales	L. 500,000.00	L. 250,000.00	L. 250,000.00
_ Implementación de micro empresas de rubros locales	L. 350,000.00	L. 175,000.00	L. 175,000.00
Fortalecimiento de la administración financiera	L. 800,000.00	L. 400,000.00	L. 400,000.00
Implementación de estándares de estándares de calidad en producción	L. 200,000.00	L. 100,000.00	L. 100,000.00
_ Diversificación de productos	L. 50,000.00	L. 25,000.00	L. 25,000.00
Fortalecimiento de producción de potencial de desarrollo	L. 150,000.00	L. 75,000.00	L. 75,000.00
Fortalecimiento de espacios para comercialización de productos	L. 30,000.00	L. 15,000.00	L. 15,000.00
_ Implementación de proyecto de irrigación	L. 1000,000.00	L. 500,000.00	L. 500,000.00
_ Capacitación sobre técnicas de producción	L. 20,000.00	L. 10,000.00	L. 10,000.00
_ Implementación de huertos familiares	L. 45,000.00	L. 22,500.00	L. 22,500.00
_ Implementación de sistemas de micro riego	L. 50,000.00	L. 25,000.00	L. 25,000.00
_ Fortalecimiento de las capacidades productivas familiares	L. 25,000.00	L. 12,500.00	L. 12,500.00
_ Implementación de bonos humanitarios a grupos vulnerables	L. 150,000.00	L. 75,000.00	L. 75,000.00
Implementación de bonos humanitarios a grupos vulnerables	L. 70,000.00	L. 35,000.00	L. 35,000.00
_ Impulsar la competitividad atreves de obras de infraestructura fortaleciendo el turismo y habilitando las vías de acceso del municipio	L. 3000,000.00	L. 1500,000.00	L. 1500,000.00

Línea Estratégica: Estableciendo alianzas estratégicas interinstitucionales	Costo Total	Financiamiento	
		Local	Externo
_ Fomentar las actividades recreativas generando espacios de convivencia	L. 180,000.00	L. 90,000.00	L. 90,000.00
- Establecimiento de alianzas de cooperación interinstitucional	L. 120,000.00	L. 60,000.00	L. 60,000.00
_ Desarrollo de mezas temáticas por sectores	L. 310,000.00	L. 155,000.00	
Implementación espacios públicos para la socialización de información	L. 500,000.00	L. 250,000.00	L. 250,000.00
_ Elaboración de Sondeo de cooperación Institucional a nivel de presencia e intervención	L. 250,000.00	L. 125,000.00	L. 125,000.00
_ Promoción del seguimiento institucional a la Planificación del Desarrollo Municipal	L. 100,000.00	L. 50,000.00	L. 50,000.00

### Cronograma de ejecución del Plan de Estratégico de desarrollo Municipal de acuerdo a las líneas estratégicas

La Programación del PEDM se distribuyó de acuerdo a la cantidad de proyectos y al impacto de los mismos en 10 años a Partir de 2016 hasta el año 2025 en función del cumplimiento de la visión compartida del Municipio

Línea Estratégica: Constante desarrollo económico sostenible e integral	Años de Ejecución									
	16	17	18	19	20	21	22	23	24	25
<b>Nombre de Proyecto</b>										
_ Implementación de talleres de oficios			X	X	X					
_ Fortalecimiento e implementación de cajas rurales	X	X			X	X				
_ Implementación de micro empresas de rubros Locales	X	X	X	X	X	X	X	X	X	X
_ Fortalecimiento de la administración financiera	X	X	X	X	X	X	X	X	X	X
_ Implementación de estándares de calidad en producción	X	X	X							
_ Diversificación de productos	X	X	X	X	X	X	X	X	X	X



_ Fortalecimiento de producción de potencial de desarrollo	X	X	X	X	X	X	X	X	X	X
_ Fortalecimiento de espacios para comercialización de productos	X	X	X	X	X	X	X	X	X	X
_ Implementación de proyecto de irrigación	X	X	X	X						
_ Capacitación sobre técnicas de producción	X	X								
Implementación de huertos familiares	X	X	X	X	X	X	X	X	X	X
_ Implementación de sistemas de micro riego	X	X	X	X	X	X	X	X		
Fortalecimiento de las capacidades productivas familiares	X	X	X	X	X	X	X			
_ Implementación de bonos humanitarios a grupos vulnerables	X	X	X	X	X	X	X	X	X	X
_ Impulsar la competitividad a través de obras de infraestructura fortaleciendo el turismo y habilitando las vías de acceso del municipio	X	X	X	X						

<b>Línea Estratégica:</b> Buscando satisfacer las necesidades Básicas	<b>Años de Ejecución</b>									
	<b>1 6</b>	<b>17</b>	<b>18</b>	<b>19</b>	<b>20</b>	<b>21</b>	<b>22</b>	<b>23</b>	<b>24</b>	<b>25</b>
<b>Nombre de Proyecto</b>										
_ Apertura, mejoramiento y mantenimiento de calles	X	X	X	X	X	X	X	X	X	X
_ Mejoramiento de la infraestructura vial	X	X	X	X	X	X	X	X	X	X
_ Ordenamiento y señalización de calles	X	X	X	X						
_ Construcción de cunetas	X		X		X		X		X	
_ Implementación de mejoramiento de viviendas	X	X	X	X	X	X				
_ Implementación de servicios sanitarios	X	X	X							
_ Dotación de eco fogones	X	X	X	X	X					
_ Construcción y ampliación de proyectos de electrificación	X	X	X	X	X	X	X	X	X	X
_ Implementación de materno infantil	X	X								
_ Fortalecimiento de los centros de salud	X	X	X	X	X	X	X	X	X	X
Ampliación de proyecto de agua potable	X	X	X							

_ Mejoramiento y ampliación de centros educativos	X	X	X	X	X	X				
_ Dotación con equipo a los entes encargados de seguridad	X	X	X					X		
_ Implementación de metodologías para el cumplimiento de leyes	X									

<b>Línea Estratégica: Estableciendo alianzas estratégicas interinstitucionales</b>	<b>Años de Ejecución</b>									
	<b>16</b>	<b>17</b>	<b>18</b>	<b>19</b>	<b>20</b>	<b>21</b>	<b>22</b>	<b>23</b>	<b>24</b>	<b>25</b>
<b>Nombre de Proyecto</b>										
_ Fomentar las actividades recreativas generando espacios de convivencia	X	X	X	X						
- Establecimiento de alianzas de cooperación interinstitucional	X	X	X	X	X	X				
_ Desarrollo de mezas temáticas por sectores	X	X	X	X	X	X	X	X	X	X
Implementación espacios públicos para la socialización de información	X	X								
_ Elaboración de Sondeo de cooperación Institucional a nivel de presencia e intervención	X	X	X	X	X	X	X	X	X	X
_ Promoción del seguimiento institucional a la Planificación del Desarrollo Municipal	X	X	X	X	X	X	X	X	X	X
_ Implementación sistemas de monitoreo y evaluación de actividades realizadas por las instituciones		X		X		X		X		X
_ Dotación con implementos deportivos	X		X		X		X		X	
_ Implementación de canchas deportivas	X	X	X	X	X					
_ Mejoramiento de cancha en el área urbana	X	X	X							

### 3.3. Planes de Zonas Territoriales

N0	zona # 1.zona alta	Zona #2 zona media	Zona #3 zona baja
1	Gua tincara centro	Barrio nuevo	San Antonio Valle
2	Azacualpa montaña	Azacualpa grande	Yolomon
3	Jurtao	Casco urbano Erandique	Valle de la cruz
4	Comal	Gualguire	Rodeo
5	Matazano		
6	San Antonio Montaña		
7	Carrizal		
8	Chamizal		
9	La laguna		

La metodología de municipio para la distribución de los sectores sociales comprendió en el análisis de diferentes aspectos como ser clima, altura y producción como resultado el Municipio de Erandique Lempira definió los límites en tres diferentes zonas Alta, Media y Baja de acuerdo a los criterios antes mencionados.



# ZONA ALTA

Municipio: Erandique

Temática: tierra

PRIORIDAD	NOMBRE DEL PROYECTO / SECTOR DE DESARROLLO	Comunidades	# DE BENEFIC.	AÑO EJECUCIÓN								COSTO APROXIMADO	APORTE COMUNITARIO
				16	17	18	19	20	21	22	23		
1	Capacitación sobre elaboración de abonos orgánicos	Zonal	2505	x	x							L. 87,000.00	L. 8,700.00
2	Capacitación sobre conservación de suelos	Zonal	1000	x	x							L. 5,000.00	L. 500.00

Programación del Plan Zonal de Desarrollo Territorial

3	Capacitación sobre técnicas de producción	Zonal	3055	x	x	x	x					L. 115,000.00	L. 11,500.00
4	Dotación con tierras alquiladas para producir	Zonal	300	x	x	x	x	x	x	x	x	L. 60,000.00	L. 6,000.00
5	Implementación de análisis de suelo	La Laguna	800	x	x							L. 25,000.00	L. 2,500.00
6	Dotación de dominios plenos	Zonal	444	x	x	x	x	x	x			L. 15,000.00	L. 1,500.00
7	Dotación con plaguicidas para desinfectar el suelo	Zonal	2050	x	x	x	x	x	x	x	x	L. 40,000.00	L. 4,000.00

Departamento: Lempira Municipio: Erandique Zona # Alta

Temática: Educación

PRIORIDAD	NOMBRE DEL PROYECTO / SECTOR DE DESARROLLO	Comunidades	# DE BENEFICIARIOS	AÑO EJECUCIÓN								COSTO APROXIMADO	APORTE COMUNITARIO
				1 6	1 7	1 8	1 9	2 0	2 1	2 2	2 3		
1	Implementación de escuela para padres	Zonal	500	x	x	x	x	x	x	x	x	L. 42,000.00	L. 4,200.00

Programación del Plan Zonal de Desarrollo Territorial

Departamento: Lempira

Zona # Alta

2	Implementación de programa de alfabetización	Zonal	1055	x	x	x	x	x	x	x	x	L. 15,000.00	L. 1,500.00
3	Incentivar a los padres de familia sobre la importancia de la educación	Zonal	1150	x	x	x	x	x	x	x	x	L. 8,000.00	L. 800.00
4	Dotación con útiles escolares	Zonal	1088	x	x	x	x	x	x	x	x	L. 403,000.00	L. 40,300.00
5	Realizar visitas domiciliarias a niños que no asistan a la escuela	Zonal	350	x	x	x	x	x	x	x	x	L. 10,000.00	L. 1,000.00
6	Capacitación a docentes	Zonal	300	x	x							L. 13,000.00	L. 1,300.00
7	Dotación de Equipo de Computo	Gua tincara	1055	x	x	x	x					L. 50,000.00	L. 5,000.00
8	Contratación de más docentes	Gua tincara	1055	x	x	x	x	x	x	x	x	L. 100,000.00	L. 10,000.00

Municipio: Erandique

Temática: Participación

PRIO RIDAD	NOMBRE DEL PROYECTO / SECTOR DE DESARROLLO	Comunidades	# DE BENEFIC.	AÑO EJECUCIÓN								COSTO APROXIMADO	APORTE COMUNITARIO
				16	17	18	19	20	21	22	23		

Programación del Plan Zonal de Desarrollo Territorial

1	Implementación de charlas sobre autoestima	Zonal	3800	x	x	x							L. 42,000.00	L. 4,300.00
2	Implementación de Charlas Equidad de genero	Zonal	2055	x	x	x	x	x	x				L. 83,000.00	L. 8,300.00
3	Implementación de capacitación sobre cargos administrativos	Zonal	800	x	x	x							L. 20,000.00	L. 2,000.00

Departamento: Lempira Municipio: Erandique Zona # Alta

Temática: Salud y Nutrición

PRI O RID AD	NOMBRE DEL PROYECTO / SECTOR DE DESARROLLO	Comunida des	# DE BENEF IC.	AÑO EJECUCIÓN								COSTO APROXIMAD O	APOORTE COMUNITA RIO	
				1 6	1 7	1 8	1 9	2 0	2 1	2 2	2 3			
1	Dotación de medicamento y equipo médico	Zonal	2805	x	x	x	x	x	x	x	x		L. 785,000.00	L. 78,500.00
2	Implementación de Huertos escolares	Zonal	2800	x	x	x	x						L. 41,000.00	L. 4,100.00
3	Modulo sobre higiene personal	Zonal	500	x									L. 29,000.00	L. 2,900.00
4	Modulo sobre salud y nutrición	Zonal	1500	x									L. 20,000.00	L. 2,000.00



Programación del Plan Zonal de Desarrollo Territorial

Departamento: Lempira

Zona # Alta

5	Implementación y programa de seguridad alimentaria	Zonal	2000	x	x	x							L. 15,000.00	L. 1,500.00
6	Modulo sobre métodos de planificación familiar	Zonal	800	x	x								L. 7,000.00	L. 700.00
7	Implementación de plaza para enfermera (o) permanente	Gua tincara	892	x	x	x	x	x	x	x	x	x	L. 150,000.00	L. 15,000.00

Departamento: Lempira Zona # Alta

Programación del Plan Zonal de Desarrollo Territorial

Municipio: Erandique

Temática: Grupos Vulnerables

PRIORIDAD	NOMBRE DEL PROYECTO / SECTOR DE DESARROLLO	Comunidades	# DE BENEFIC.	AÑO EJECUCIÓN								COSTO APROXIMADO	APORTE COMUNITARIO
				16	17	18	19	20	21	22	23		
1	Implementación de talleres en oficios	Matazano, Azacualpa Montaña,	50	x	x	x	x	x	x	x	x	L. 250,000.00	L. 25,000.00
2	Implementación de bolsa solidaria	Zonal	200	x	x	x	x	x	x	x	x	L. 225,000.00	L. 22,500.00
3	Microempresas gastronómicas para jóvenes	Azacualpa Montaña	35	x	x	x						L. 700,000.00	L. 70,000.00
4	Modulo sobre equidad de genero	Zonal	80	x	x							L. 2,000.00	L. 200.00
5	Modulo sobre autoestima	Zonal	80	x	x							L. 2,000.00	L. 200.00
6	Dotación de implementos deportivos	Zonal	90	x	x	x	x	x	x			L. 60,000.00	L. 6,000.00

Programación del Plan Zonal de Desarrollo  
Territorial

Departamento: Lempira Municipio: Erandique Zona #  
Alta

7	Implementación de bono a la tercera edad	Zonal	200	x	x	x	x	x	x	x	x	L. 580,000.00	L. 58,000.00
8	Modulo sobre ITS y Planificación familiar	Zonal	45	x								L. 5,000.00	L. 500.00

Temática: Vivienda

PRIO RIDAD	NOMBRE DEL PROYECTO / SECTOR DE DESARROLLO	Comunidades	# DE BENEFIC.	AÑO EJECUCIÓN								COSTO APROXIMADO	APORTE COMUNITARIO
				16	17	18	19	20	21	22	23		
1	Apoyo a mejoramiento de vivienda	Zonal	1050	x	x	x	x	x	x	x	x	L. 975,000.00	L. 97,500.00
2	Implementación de fogones mejorados	Zonal	1050	x	x	x	x	x	x	x	x	L. 365,000.00	L. 36,500.00
3	Proyecto de letrinización	Zonal	900	x	x	x	x	x	x	x	x	L. 370,000.00	L. 37,000.00
4	Construcción de vivienda	Zonal	300	x	x	x	x	x	x	x	x	L. 200,000.00	L. 20,000.00

Programación del Plan Zonal de Desarrollo  
Territorial

Departamento: Lempira Municipio: Erandique Zona #

Alta

Temática: Infraestructura Social

PRIO RIDAD	NOMBRE DEL PROYECTO / SECTOR DE DESARROLLO	Comunidades	# DE BENEFIC.	AÑO EJECUCIÓN								COSTO APROXIMADO	APORTE COMUNITARIO
				16	17	18	19	20	21	22	23		
1	Apertura de calles	Azacualpa Montaña	28	X	x	x	x					L. 15,000.00	L. 1,500.00
2	Mejoramiento de vivienda	Zonal	1000	x	x	x	x	x	x	x	x	L. 259,000.00	L. 25,900.00
3	Reparación y balastro de calles	Zonal	3662	x	x	x	x	x	x	x	x	L. 822,000.00	L. 82,200.00
4	Construcción y reparación de calles	Zonal	2500	x	x	x	x	x				L. 1300,000.00	L. 130,000.00
5	Construcción de puentes	Zonal	2000	x	x	x	x	x				L. 128,000.00	L. 12,800.00
6	Proyecto de electrificación	San Antonio Montaña, Gua tincara	1142	x	x	x	x	x	x	x	x	L. 2535,000.00	L. 253,500.00
7	Construcción de CESAR	La Laguna Chamizal	3942	x	x	x	x	x	x	x	x	L. 400,000.00	L. 40,000.00

Programación del Plan Zonal de Desarrollo  
Territorial

Departamento: Lempira Municipio: Erandique Zona #

Alta

Temática: Agua y Saneamiento

PRIO RIDAD	NOMBRE DEL PROYECTO / SECTOR DE DESARROLLO	Comunidades	# DE BENEFIC.	AÑO EJECUCIÓN								COSTO APROXIMADO	APORTE COMUNITARIO	
				16	17	18	19	20	21	22	23			
1	Módulo de clasificación y reciclaje de la basura	Zonal	1055	x	x								L. 35,000.00	L. 3,500.00
2	Organización de comités para aseo de calles	Zonal	2800	x	x	x	x	x	x	x	x	x	L. 72,000.00	L. 7,200.00
3	Implementación de proyectos de letrización	Zonal	800	x	x	x	x	x	x	x	x	x	L. 273,000.00	L. 27,300.00
4	Implementación de crematorios	Matazano	250	x	x								L. 5,000.00	L. 500.00
5	Reparación de tuberías de proyecto de agua potable	La Laguna	151	x	x	x	x	x					L. 350,000.00	L. 35,000.00
6	Dotación con filtros de agua	Zonal	1055	x	x	x	x	x	x	x	x	x	L. 20,000.00	L. 2,000.00

Programación del Plan Zonal de Desarrollo  
Territorial

Departamento: Lempira Municipio: Erandique Zona #  
Alta

7	Implementación de proyecto de pilas	Zonal	1055	x	x	x	x	x				L. 130,000.00	L. 13,000.00
---	-------------------------------------	-------	------	---	---	---	---	---	--	--	--	---------------	--------------

Programación del Plan Zonal de Desarrollo Territorial

Departamento: Lempira Municipio: Erandique Zona # Alta

Temática: Recursos Naturales y Ambiente

PRIORIDAD	NOMBRE DEL PROYECTO / SECTOR DE DESARROLLO	Comunidades	# DE BENEFIC.	AÑO EJECUCIÓN								COSTO APROXIMADO	APORTE COMUNITARIO
				16	17	18	19	20	21	22	23		
1	Capacitación sobre el uso adecuado de químicos	Zonal	2050	x	x	x	x	x	x	x	x	L. 20,000.00	L. 2,000.00
2	Campaña de reforestación	Zonal	2300	x	x	x	x	x	x	x	x	L. 101,000.00	L. 10,100.00
3	Comité de vigilancia para evitar quema y tala de arboles	Zonal	900	x	x	x	x	x	x	x	x	L. 13,000.00	L. 1,300.00
4	Implementación de basureros	Zonal	2050	x	x	x	x	x	x	x	x	L. 26,000.00	L. 2,600.00
5	Campaña de protección al medio ambiente	Zonal	1500	x	x	x	x	x	x	x	x	L. 4,000.00	L. 400.00

Programación del Plan Zonal de Desarrollo Territorial

Departamento: Lempira Municipio: Erandique Zona # Alta

Temática: Seguridad Alimentaria

PRIORIDAD	NOMBRE DEL PROYECTO /	Comunidades	# DE BENEFIC.	AÑO EJECUCIÓN								COSTO APROXIMADO	APORTE COMUNITARIO
-----------	-----------------------	-------------	---------------	---------------	--	--	--	--	--	--	--	------------------	--------------------

	SECTOR DE DESARROLLO			16	17	18	19	20	21	22	23		
1	Implementación de huertos escolares	Zonal	800	x	x	x	x	x	x	x	x	L. 149,000.00	L. 13,900.00
2	Implementación de bono tecnológico	Zonal	800	x	x	x	x	x	x	x	x	L. 60,000.00	L. 6,000.00
3	Capacitación sobre técnicas de producción	Zonal	800	x	x							L. 60,000.00	L. 6,000.00
4	Implementación de microempresas avícolas	Chamizal y Jurtao	300	x	x							L. 56,000.00	L. 2,600.00
5	Capacitación sobre elaboración de abono orgánico	Zonal	500	x	x	x						L. 15,000.00	L. 1,500.00
6	Dotación de medicamento al Centro de Salud	Zonal	1500	x	x	x	x	x	x	x	x	L. 15,000.00	L. 1,500.00

Programación del Plan Zonal de Desarrollo Territorial

Departamento: Lempira Municipio: Erandique Zona # Alta

Temática: Economía

PRIO RIDAD	NOMBRE DEL PROYECTO / SECTOR DE DESARROLLO	Comunidades	# DE BENEFIC.	AÑO EJECUCIÓN								COSTO APROXIMADO	APORTE COMUNITARIO
				16	17	18	19	20	21	22	23		



1	Implementación de microempresas	Zonal	1219	X	X	X	X	X	X	X	X	L. 871,500.00	L. 87,100.00
2	Capacitación sobre nuevas técnicas de producción	Zonal	2159	x	x	x	x	x	x	x	x	L. 100,000.00	L. 10,000.00
3	Implementación de talleres de albañilería	Zonal	150	x	x	x	x	x				L. 100,000.00	L. 10,000.00
4	Implementación de trabajo por hora	Zonal	150	x	x	x	x	x	x	x	x	L. 50,000.00	L. 5,000.00
5	implementación de huertos familiares	Zonal	700	x	x	x	x	x	x	x	x	L. 45,000.00	L. 4,500.00
6	Implementación de cajas rurales	San Antonio Montaña	125	x	x	x	x	x	x			L. 625,000.00	L. 62,500.00

# ZONA MEDIA

Programación del Plan Zonal de Desarrollo Territorial departamento  
Lempira municipio de Erandique  
Temática: Recursos Naturales y Ambiente

Prioridad	NOMBRE DEL PROYECTO / SECTOR DE DESARROLLO	Comunidades beneficiadas /zonal	# DE BENEFIC.	AÑO EJECUCIÓN								COSTO APROXIMADO	APOORTE COMUNITARIO
				16	17	18	19	20	21	22	23		
1	campana de concientización para reducir el uso de leña	zonal	70		x							L. 5,000.00	L. 500.00
2	campana de reforestación	zonal	584		x	x	x	x	x	x	x	L. 15,000.00	L. 1,500.00
3	campana de concientización a la población para no a la caza de animales	zonal	584			x						L. 10,000.00	L. 1,000.00
4	campanas de aseo de calles	zonal	170		x							L. 20,000.00	L. 2,000.00
5	organizar comités de vigilancia para evitar incendios	zonal	584	x								L. 300,000.00	L. 30,000.00

6	implementación de medidas de sanción contra la medida de cazas de animales	zonal	584	x														L. 30,000.00	L. 3,000.00
7	capacitación a la población para el uso racional de herbicidas	zonal	584															L. 15,000.00	L. 1,500.00
8	capacitación sobre el uso de abonos orgánicos	zonal	584															L. 10,000.00	L. 1,000.00
9	capacitación en el aprovechamiento de los recursos naturales	zonal	584															L. 80,000.00	L. 8,000.00
#	dotación de árboles para reforestar zonas afectadas	zonal	584															L. 20,000.00	L. 2,000.00
#	concientizar a la población sobre el uso y manejo de los recursos naturales	zonal	584															L. 10,000.00	L. 1,000.00
#	implementación de guardias para del cuidado del bosque	zonal	584															L. 20,000.00	L. 2,000.00

Programación del Plan Zonal de Desarrollo Territorial  
departamento Lempira municipio de Erandique  
temática economía

Prioridad	NOMBRE DEL PROYECTO / SECTOR DE DESARROLLO	Comunidades beneficiadas /zonal	# DE BENEFIC.	AÑO EJECUCIÓN							COSTO APROXIMADO	APORTE COMUNITARIO		
				16	17	18	19	20	21	22			23	
1	implementación de empleos por hora	zonal	584	x									L. 100,000.00	
2	taller de aprendizaje en oficios	zonal	584		x								L. 5,000.00	

3	capacitación sobre técnicas de producción	zonal	584	x	x								L. 5,000.00	
4	implementación de microempresas	zonal	584	x	x									
5	implementación de una ventanilla por parte de cooperativas	zonal	584		x								L. 10,000.00	
#	implementación de talleres y oficios	zonal	584		x								L. 100,000.00	
#	implementación de asistencias técnicas	zonal	584		x								L. 30,000.00	

Programación del Plan Zonal de Desarrollo Territorial  
departamento Lempira municipio de Erandique  
temática grupos vulnerables

Prioridad	NOMBRE DEL PROYECTO / SECTOR DE DESARROLLO	Comunidades beneficiadas /zonal	# DE BENEFIC.	AÑO EJECUCIÓN									COSTO APROXIMADO	APORTE COMUNITARIO
				16	17	18	19	20	21	22	23			
1	fortalecimiento de la organización de los grupos vulnerables	zonal	628		x								L. 3,000.00	L. 300.00
2	dotación de bolsas solidarias y bonos	zonal	628		x	x	x	x	x	x	x		L. 25,000.00	L. 2,500.00

3	implementación de áreas recreativas para los grupos vulnerables	zonal	628			x							L. 25,000.00	L. 2,500.00
4	implementación de apoyo a madres solteras	zonal	628				x						L. 2,500.00	L. 250.00
5	campana de atención medica para grupos vulnerables	zonal	628		x								L. 15,000.00	L. 1,500.00
6	implementación de áreas recreativas para los grupos vulnerables	zonal	628		x								L. 2,000.00	L. 200.00

Programación del Plan Zonal de Desarrollo Territorial  
departamento Lempira municipio de Erandique  
temática vivienda

Prioridad	NOMBRE DEL PROYECTO / SECTOR DE DESARROLLO	Comunidades beneficiadas /zonal	# DE BENEFIC.	AÑO EJECUCIÓN								COSTO APROXIMADO	APORTE COMUNITARIO	
				16	17	18	19	20	21	22	23			
1	implementación de fogones mejorados	zonal	432		x	x	x						L. 75,000.00	L. 7,500.00
2	campana de fumigación de viviendas	zonal	432		x	x	x						L. 20,000.00	L. 2,000.00
3	mejoramiento de viviendas	zonal	432		x	x	x						L. 30,000.00	L. 3,000.00

4	construcción de viviendas	zonal	432		x	x	x					L. 300,000.00	L. 30,000.00
6	proyecto de letrización	zonal	432		x	x	x					L. 40,000.00	L. 4,000.00
10	ampliación de viviendas	zonal	432		x	x	x					L. 50,000.00	L. 5,000.00

Programación del Plan Zonal de Desarrollo Territorial  
departamento Lempira municipio de Erandique  
temática agua y saneamiento

Prioridad	NOMBRE DEL PROYECTO / SECTOR DE DESARROLLO	Comunidades beneficiadas /zonal	# DE BENEFIC.	AÑO EJECUCIÓN								COSTO APROXIMADO	APORTE COMUNITARIO
				16	17	18	19	20	21	22	23		
1	ampliación del proyecto de agua potable	zonal	634		x	x	x					L. 150,000.00	L. 15,000.00
2	implementación de servicios comunitarios	zonal	350					x	x			L. 5,000.00	L. 500.00
3	implementación de un comité de limpieza en la comunidad	zonal	30		x							L. 35,000.00	L. 3,500.00
4	implementación de un crematorio	zonal	170				x	x				L. 15,000.00	L. 1,500.00
5	capacitación sobre higiene	zonal	170				x	x				L. 5,000.00	L. 500.00
6	dotación de filtros de agua	zonal	170				x	x				L. 3,000.00	L. 300.00

7	implementar alcantarillado de aguas negras	zonal	170				x	x				L. 20,000.00	L. 2,000.00
8	implementación de campañas de limpieza	zonal	170				x	x				L. 5,000.00	L. 500.00

Programación del Plan Zonal de Desarrollo Territorial  
departamento Lempira municipio de Erandique  
temática salud y nutrición

Prioridad	NOMBRE DEL PROYECTO / SECTOR DE DESARROLLO	Comunidades beneficiadas /zonal	# DE BENEFIC.	AÑO EJECUCIÓN								COSTO APROXIMADO	APOORTE COMUNITARIO
				16	17	18	19	20	21	22	23		
1	implementación de programas de salud alimentaria	zonal			x	x	x	x				L. 270.00	L. 2,700.00
2	capacitación sobre higiene	zonal			x	x						L. 4.00	L. 400.00
3	campaña de concientización sobre la atención del parto	zonal					x					L. 15,000.00	L. 1,500.00
4	dotación de medicamentos	zonal						x				L. 30,000.00	L. 1,500.00
5	implementación de equipo para salud	zonal					x		x			L. 4,000.00	L. 400.00
6	capacitación sobre el uso y manejo de preparación de alimentos	zonal					x		x			L. 10,000.00	L. 1,000.00

7	capacitación de cuidados del ciclo de embarazo	zonal					x		x			L. 10,000.00	L. 1,000.00
8	módulos de capacitación en temas de salud sexual	zonal					x		x			L. 10,000.00	L. 1,000.00
9	construcción de un CESAMO	zonal					x		x			L. 100,000.00	L. 10,000.00
10	capacitación en la clasificación de basura	zonal					x		x			L. 10,000.00	L. 1,000.00

Programación del Plan Zonal de Desarrollo Territorial  
departamento Lempira municipio de Erandique  
temática participación

Prioridad	NOMBRE DEL PROYECTO / SECTOR DE DESARROLLO	Comunidades beneficiadas /zonal	# DE BENEFIC.	AÑO EJECUCIÓN								COSTO APROXIMADO	APORTE COMUNITARIO	
				16	17	18	19	20	21	22	23			
1	concientización sobre la importancia de participación	zonal			x	x							L. 25,000.00	L. 2,500.00
2	capacitación sobre cargo directivos	zonal			x	x							L. 5,000.00	L. 500.00

Programación del Plan Zonal de Desarrollo Territorial  
departamento Lempira municipio de Erandique  
temática educación



Prioridad	NOMBRE DEL PROYECTO / SECTOR DE DESARROLLO	Comunidades beneficiadas /zonal	# DE BENEFIC.	AÑO EJECUCIÓN								COSTO APROXIMADO	APORTE COMUNITARIO
				16	17	18	19	20	21	22	23		
1	alfabetización a personas que no saben leer ni escribir	zonal	332		x	x						L. 2,000.00	L. 300.00
2	dotación de textos	zonal	222			x	x					L. 3,000.00	L. 3,000.00
3	mejoramiento de calidad educativa	zonal	408		x	x	x	x	x	x		L. 5,000.00	L. 1,700.00
4	dotación de útiles escolares	zonal	85			x	x					L. 6,000.00	L. 400.00
5	implementar programas de atención al estudiante	zonal	65			x	x					L. 10,000.00	L. 1,000.00

Programación del Plan Zonal de Desarrollo Territorial  
departamento Lempira municipio Erandique temática  
tierra

Prioridad	NOMBRE DEL PROYECTO / SECTOR DE DESARROLLO	Comunidades beneficiadas /zonal	# DE BENEFIC.	AÑO EJECUCIÓN								COSTO APROXIMADO	APORTE COMUNITARIO
				16	17	18	19	20	21	22	23		
1	legalización de tierras	zonal	220		x	x	x	x				L. 2,000.00	L. 200.00
2	dotación de terrenos	zonal	230		x	x	x					L. 3,000.00	L. 300.00
3	implementación de insumos	zonal	230		x	x	x					L. 5,000.00	L. 500.00

4	implementación de dominios plenos	zonal	230		x	x	x					L. 6,000.00	L. 600.00
---	-----------------------------------	-------	-----	--	---	---	---	--	--	--	--	-------------	-----------

Programación del Plan Zonal de Desarrollo Territorial  
departamento Lempira Municipio de Erandique  
temática seguridad ciudadana

Prioridad	NOMBRE DEL PROYECTO / SECTOR DE DESARROLLO	Comunidades beneficiadas /zonal	# DE BENEFIC.	AÑO EJECUCIÓN								COSTO APROXIMADO	APORTE COMUNITARIO
				16	17	18	19	20	21	22	23		
1	Nombre de los proyectos priorizados	zonal	584		x							L. 10,000.00	L. 900.00
2	implementación de la ley seca	zonal	30			x						L. 30,000.00	L. 3,000.00
3	organización de mesa ciudadana	zonal	584		x	x						L. 10,000.00	L. 1,000.00
4	capacitación sobre el consumo y daño del alcoholismo	zonal	584			x	x					L. 5,000.00	L. 500.00
5	implementación de una posta policial	zonal	584			x	x					L. 5,000.00	L. 500.00
6	organización de comités	zonal	584			x	x	x				L. 5,000.00	L. 500.00

Programación del Plan Zonal de Desarrollo Territorial  
departamento Lempira municipio Erandique temática  
infraestructura social

Prioridad	NOMBRE DEL PROYECTO / SECTOR DE DESARROLLO	Comunidades beneficiadas /zonal	# DE BENEFIC.	AÑO EJECUCIÓN									COSTO APROXIMADO	APORTE COMUNITARIO
				16	17	18	19	20	21	22	23			
1	mejoramiento y ampliación y mantenimiento de vías de comunicación	zonal	254		x	x							L. 2,000.00	L. 200.00
2	mejoramiento y de infraestructura escolar	zonal	254			x							L. 4,000.00	L. 400.00
3	construcción de viviendas	zonal	254					x					L. 40,000.00	L. 4,000.00
4	implementación de cerco casa comunal	zonal	254										L. 650,000.00	L. 65,000.00
5	reparación de ucs	zonal	254		x								L. 60,000.00	L. 6,000.00
6	ampliación de energía eléctrica	zonal	254				x						L. 50,000.00	L. 5,000.00
7	mejoramiento de infraestructura de cementerio	zonal	254										L. 50,000.00	L. 5,000.00
8	construcción de caja puente y alcantarillado	zonal	254			x							L. 200,000.00	L. 20,000.00
9	construcción de cancha de usos multiusos	zonal	254		x								L. 50,000.00	L. 5,000.00
10	construcción de gradería en cancha	zonal	254		x								L. 30,000.00	L. 3,000.00

Programación del Plan Zonal de Desarrollo Territorial  
departamento Lempira municipio Erandique temática  
seguridad alimentaria

Prioridad	NOMBRE DEL PROYECTO / SECTOR DE DESARROLLO	Comunidades beneficiadas /zonal	# DE BENEFIC.	AÑO EJECUCIÓN								COSTO APROXIMADO	APORTE COMUNITARIO
				16	17	18	19	20	21	22	23		
1	ampliación de huertos familiares	zonal	170		x							L. 275,000.00	L. 27,500.00
2	lograr la sostenibilidad de la producción y consumo	zonal	170			x	x					L. 75,000.00	L. 7,500.00
3	mejoramiento de técnicas para la agricultura	zonal	170			x	x					L. 30,000.00	L. 3,000.00
4	dotación de semillas mejoradas	zonal	170			x	x					L. 5,000.00	L. 500.00

# ZONA BAJA

## Programación del Plan Zonal de Desarrollo Territorial

Departamento: Lempira Municipio: Erandique Zona # \_\_\_Baja Fecha: 25 / 11 / 2015  
 Temática: Agua y Saneamiento

PRIORIDAD	NOMBRE DEL PROYECTO / SECTOR DE DESARROLLO	Comunidades	# DE BENEFIC.	AÑO EJECUCIÓN								COSTO APROXIMADO	APORTE COMUNITARIO
				16	17	18	19	20	21	22	23		
1	Implementación comité de limpieza en la comunidad	Zonal	162.6	x	x	x	x	x	x	x	x	L. 18,000.00	L. 1,800.00
2	Implementación de servicios sanitarios	Zonal	405	x	x	x	x	x	x	x	x	L. 130,000.00	L. 13,000.00
3	Ampliación de proyecto de agua potable	Rodeo, Valle de la Cruz	994	x	x	x	x	x	x	x	x	L. 115,000.00	L. 11,500.00
4	Dotación de filtros de agua	Zonal	197	x	x	x	x	x	x	x	x	L. 80,000.00	L. 8,000.00

Departamento: Lempira

Programación del Plan Zonal de Desarrollo Territorial

Municipio: Erandique Zona # Baja Fecha: 25 / 11 / 2015

Temática: Educación

PRIORIDAD	NOMBRE DEL PROYECTO / SECTOR DE DESARROLLO	Comunidades	# DE BENEFIC.	AÑO EJECUCIÓN								COSTO APROXIMADO	APOORTE COMUNITARIO
				16	17	18	19	20	21	22	23		
1	Alfabetización a personas que no saben leer ni escribir	Zonal	97	x	x	x	x	x	x	x	x	L. 40,000.00	L. 4,000.00
2	Capacitación a padres de familia sobre la importancia de la educación	Zonal	863	x								L. 13,000.00	L. 1,300.00
3	Capacitación a docentes	Zonal	50	x	x	x	x	x	x	x	x	L. 3,000.00	L. 300.00

Departamento: Lempira

4	Dotación con útiles escolares	Zonal	800	x	x	x	x	x	x	x	x	L. 80,000.00	L. 8,000.00
5	Dotación con meriendas escolares	Zonal	800	x	x	x	x	x	x	x	x	L. 40,000.00	L. 4,000.00

Programación del Plan Zonal de Desarrollo Territorial

Municipio: Erandique Zona # Baja Fecha: 25

/ 11 / 2015

Temática: Tierra

PRIORIDAD	NOMBRE DEL PROYECTO / SECTOR DE DESARROLLO	Comunidades	# DE BENE FIC.	AÑO EJECUCIÓN								COSTO APROXIMADO	APOORTE COMUNITARIO
				1 6	1 7	1 8	1 9	2 0	2 1	2 2	2 3		
1	Capacitación sobre uso adecuado y manejo del suelo	Zonal	1193	x	x	x						L. 15,000.00	L. 1,500.00

Departamento: Lempira

2	Implementación de comité de vigilancia para el control de quema y tala de arboles	Zonal	1003	x	x	x	x	x	x	x	x	L. 5,000.00	L. 500.00
3	Apoyo con plaguicidas para desinfectar el suelo	Zonal	1001	x	x	x	x	x	x	x	x	L. 65,000.00	L. 6,500.00
4	Implementación de Ordenamiento Territorial	Zonal	351	x	x	x	x	x	x			L. 84,000.00	L. 8,400.00
5	Reforestación de zonas deforestadas	Rodeo, Valle de la Cruz, Yoloma	210	x	x	x	x	x	x	x	x	L. 10,000.00	L. 1,000.00

Programación del Plan Zonal de Desarrollo Territorial

Municipio: Erandique Zona # Baja Fecha: 25

/ 11 / 2015

Temática: Economía

PRIORIDAD	NOMBRE DEL PROYECTO / SECTOR DE DESARROLLO	Comunidades	# DE BENEFICIARIOS	AÑO EJECUCIÓN	COSTO APROXIMADO	APORTE COMUNITARIO
-----------	--	-------------	--------------------	---------------	------------------	--------------------



Departamento:     Lempira    

				1	1	1	1	2	2	2	2		
				6	7	8	9	0	1	2	3		
1	Taller de aprendizaje en oficios	San Antonio Valle	300	x	x	x	x	x	x	x	x	L. 15,000.00	L. 1,500.00
2	Implementación de empresas avícolas	San Antonio Valle, Valle de la Cruz	893	x	x	x	x	x	x	x	x	L. 60,000.00	L. 600.00
3	Dotación con becas a jóvenes	Zonal	893	x	x	x	x	x	x	x	x	L. 80,000.00	L. 8,000.00
4	Capacitación sobre aprovechamiento de la tierra y técnicas de producción	Zonal	893									L. 10,000.00	L. 1,000.00
5	Apoyo con cajas rurales	Valle de la cruz	643	x	x	x	x	x	x	x	x	L. 30,000.00	L. 3,000.00

Programación del Plan Zonal de Desarrollo Territorial

Departamento: Lempira

Municipio: Erandique Zona # Baja Fecha: 25 / 11

/ 2015

Temática: Grupos Vulnerables

PRIORIDAD	NOMBRE DEL PROYECTO / SECTOR DE DESARROLLO	Comunidades	# DE BENEFIC.	AÑO EJECUCIÓN								COSTO APROXIMADO	APOORTE COMUNITARIO
				16	17	18	19	20	21	22	23		
1	Dotación con bono a la tercera edad	Zonal	500	x	x	x	x	x	x	x	x	L. 70,500.00	L. 7,050.00
2	Dotación con bolsa solidaria a personas de la tercera edad	Zonal	500	x	x	x	x	x	x	x	x	L. 360,000.00	L. 36,000.00
3	Dotación con implementos deportivos	San Antonio Valle	100	x	x	x	x	x	x	x	x	L. 10,000.00	L. 1,000.00

Programación del Plan Zonal de Desarrollo Territorial

Departamento: Lempira

Municipio: Erandique Zona # Baja Fecha: 25 / 11 / 2015 Temática:

Infraestructura Social

PRIORIDAD	NOMBRE DEL PROYECTO / SECTOR DE DESARROLLO	Comunidades	# DE BENEFIC.	AÑO EJECUCIÓN								COSTO APROXIMADO	APORTE COMUNITARIO	
				16	17	18	19	20	21	22	23			
1	Apertura y balastro de calle al centro y alrededores	San Antonio Valle	953	x	x	x							L. 1000,000.00	L. 100,000.00
2	Proyecto de Electrificación a toda las comunidad	San Antonio Valle, Rodeo	1304	x	x	x	x	x					L. 1300,000.00	L. 130,000.00
3	Construcción de caja puente	San Antonio Valle, Rodeo, Valle de la Cruz	1068	x	x								L. 125,000.00	L. 12,500.00
4	Mantenimiento de carreteras	Rodeo, Valle de la Cruz, Yoloma	1144	x	x	x	x	x	x	x	x		L. 270,000.00	L. 27,000.00
5	Mejoramiento de viviendas	Zonal	643	x	x	x	x	x	x	x	x		L. 20,000.00	L. 2,000.00

Lempira Municipio: Erandique Zona # Baja Fecha: 25 / 11 / 2015

Programación del Plan Zonal de Desarrollo Territorial Departamento:

Temática: Vivienda

PRIORIDAD	NOMBRE DEL PROYECTO / SECTOR DE DESARROLLO	Comunidades	# DE BENEFIC.	AÑO EJECUCIÓN									COSTO APROXIMADO	APOORTE COMUNITARIO
				16	17	18	19	20	21	22	23			
1	Implementación de fogones mejorados	Zonal	816	x	x	x	x	x	x	x	x	L. 90,000.00	L. 9,000.00	
2	Proyecto de letrinas	Zonal	919	x	x	x	x	x	x	x	x	L. 170,000.00	L. 17,000.00	
3	Capacitación sobre el uso y manejo de eco fogones	Zonal	816	x								L. 25,000.00	L. 2,500.00	

Programación del Plan Zonal de Desarrollo Territorial Departamento:

Lempira Municipio: Erandique Zona # Baja Fecha: 25 / 11 / 2015

Temática: Participación

PRIORIDAD	NOMBRE DEL PROYECTO / SECTOR DE DESARROLLO	Comunidades	# DE BENEFIC	AÑO EJECUCIÓN								COSTO APROXIMADO	APOORTE COMUNITARIO	
				16	17	18	19	20	21	22	23			
1	Capacitación sobre autoestima	San Antonio Valle, Rodeo	525	x									L. 9,000.00	L. 900.00
2	Capacitación sobre cargos directivos	Zonal	350	x									L. 7,000.00	L. 700.00
3	Campaña de equidad de genero	Zonal	350	x									L. 2,000.00	L. 200.00
4	Implementación de proyectos crianza con ternura	Zonal	117	x	x	x	x						L. 50,000.00	L. 5,000.00
5	Incentivar a la población que participe	Zonal	315	x	x	x	x	x	x	x	x		L. 11,000.00	L. 1,100.00
6	Involucramiento de la población en grupos religiosos	Zonal	90	x	x	x	x	x	x	x	x		L. 5,000.00	L. 500.00

Programación del Plan Zonal de Desarrollo Territorial Departamento:

Lempira Municipio: Erandique Zona # Baja Fecha: 25 / 11

/ 2015

Temática: Seguridad Alimentaria

PRIORIDAD	NOMBRE DEL PROYECTO / SECTOR DE DESARROLLO	Comunidades	# DE BENEFIC	AÑO EJECUCIÓN								COSTO APROXIMADO	APORTE COMUNITARIO
				1 6	1 7	1 8	1 9	2 0	2 1	2 2	2 3		
1	Implementación de huertos familiares	Zonal	176	x	x	x	x	x	x	x	x	L. 30,000.00	L. 3,000.00
2	Capacitación sobre técnicas de producción	Zonal	247	x	x							L. 10,000.00	L. 1,000.00
3	Microempresas avícolas	Zonal	339	x	x	x	x	x	x	x	x	L. 7,000.00	L. 7,000.00
4	Dotación de semilla mejorada	Zonal	361	x	x	x	x	x	x	x	x	L. 10,000.00	L. 1,000.00

Programación del Plan Zonal de Desarrollo Territorial

Departamento: Lempira Municipio: Erandique Zona # Baja Fecha: 25 / 11 / 2015

Temática: Recursos Naturales y Ambiente

PRIORIDAD	NOMBRE DEL PROYECTO / SECTOR DE DESARROLLO	Comunidades	# DE BENEFIC.	AÑO EJECUCIÓN								COSTO APROXIMADO	APOORTE COMUNITARIO
				16	17	18	19	20	21	22	23		
1	organización de comité de vigilancia (para evitar Quema y tala de árboles)	Zonal	560	x	x	x	x	x	x	x	x	L. 24,000.00	L. 2,400.00
2	Campaña de reforestación	Zonal	1044	x	x	x	x	x	x	x	x	L. 33,000.00	L. 3,300.00
3	Capacitación sobre reciclaje de la basura	Zonal	200	x	x							L. 3,000.00	L. 300.00
4	Construcción de basureros	Zonal	351	x	x							L. 13,000.00	L. 1,300.00

Programación del Plan Zonal de Desarrollo Territorial

Departamento: Lempira Municipio: Erandique Zona # Baja Fecha: 25 / 11 / 2015

Temática: Salud y Nutrición

PRIORIDAD	NOMBRE DEL PROYECTO / SECTOR DE DESARROLLO	Comunidades	# DE BENEFIC	AÑO EJECUCIÓN								COSTO APROXIMADO	APORTE COMUNITARIO
				1 6	1 7	1 8	1 9	2 0	2 1	2 2	2 3		
1	Dotación de medicamento a centros de salud	Zonal	1103	x	x	x	x	x	x	x	x	L. 178,000.00	L. 17,800.00
2	Charlas sobre prevención de criaderos de zancudos	Zonal	953	x	x							L. 10,000.00	L. 1,000.00
3	Charla sobre higiene personal	Zonal	1704	x	x							L. 20,000.00	L. 2,000.00
4	Capacitación sobre métodos de planificación familiar	Zonal	250	x								L. 5,000.00	L. 500.00



Programación del Plan Zonal de Desarrollo Territorial

Departamento: Lempira Municipio: Erandique Zona # Baja Fecha: 25 / 11  
/ 2015

Temática: Seguridad Ciudadana

PRIORIDAD	NOMBRE DEL PROYECTO / SECTOR DE DESARROLLO	Comunidades	# DE BENEFIC .	AÑO EJECUCIÓN								COSTO APROXIMADO	APOORTE COMUNITARIO
				16	17	18	19	20	21	22	23		
1	Organización de meza ciudadana	Zonal	1304	x	x	x	x	x	x	x	x	L. 12,000.00	L. 1,200.00
2	Aprobación de ley seca	Zonal	1070	x	x	x	x	x	x	x	x	L. 25,000.00	L. 2,500.00



### **3.4. Plan de Inversión Multisectorial y Plurianual (PIMP)**

En el siguiente cuadro se establecen los costos y años de inversión de los de proyecto establecidos en los PZT y PEDM respectivamente, condensados en tres bloques de proyecto que se definen como Desarrollo Social, Desarrollo Productivo e Infraestructura Social de igual forma los proyectos estratégicos.

La Planificación contribuye a la eficiencia de los gobiernos Municipales en el desarrollo de proyectos tomando en cuenta que las ideas planteadas en el PIMP han sido formuladas de acuerdo a las necesidades de la población en general del Municipio y de igual forma de las necesidades puntuales evaluadas en los diferentes niveles de planificación Municipal.

La evaluación presupuestaria se desarrolló contando con la participación de diferentes actores institucionales para calcular de forma concreta costos financieros que en los próximos ocho años serán ejecutados de acuerdo al cumplimiento de los proyectos establecidos en la medida de las posibilidades Municipales

La programación se distribuye en ocho (8) años partiendo de la evaluación de PDC a nivel de asambleas de trabajo comunitaria y posteriormente sucinta en los PZT estructurando ideas de proyecto en beneficio Territorial.

**Los PIMP se han estructurado de ideas de Proyecto Zonales constituido en bloque de Proyecto de acuerdo a sector de desarrollo Municipal.**



Plan de Inversión Municipal Multisectorial Plurianual

Departamento: Lempira Municipio: Erandique Zona # Alta

Temática: Desarrollo Productivo

PRIORIDAD	NOMBRE DEL PROYECTO / SECTOR DE DESARROLLO	Aldea, Barrio, Caseríos / Intercomunitario	Costo Total	AÑO EJECUCIÓN									Financiamiento		
				16	17	18	19	20	21	22	23	Local	Comunitario	Externo	
1	Implementación de microempresas	Zonal	L. 871,500.00	x	x	x	x	x	x	x	x	L. 435,750.00	L. 87,150.00	L. 348,600.00	
2	Capacitación sobre técnicas de producción	Zonal	L. 100,000.00	x	x	x	x	x	x	x	x	L. 50,000.00	L. 10,000.00	L. 40,000.00	
3	Implementación de talleres de albañilería	Zonal	L. 100,000.00	x	x	x	x	x	x	x	x	L. 50,000.00	L. 10,000.00	L. 40,000.00	
4	Implementación de trabajo por hora	Zonal	L. 50,000.00	x	x	x	x	x	x	x	x	L. 25,000.00	L. 5,000.00	L. 20,000.00	
5	Implementación de huertos familiares	Zonal	L. 45,000.00	x	x	x	x	x	x	x	x	L. 22,500.00	L. 4,500.00	L. 18,000.00	
6	Implementación de bono tecnológico	Zonal	L. 60,000.00	x	x	x	x	x	x	x	x	L. 30,000.00	L. 6,000.00	L. 24,000.00	
7	Capacitación sobre elaboración de abonos orgánicos	Zonal	L. 10,000.00	x	x	x						L. 5,000.00	L. 1,000.00	L. 4,000.00	
8	Conservación de suelos	Zonal	L. 5,000.00	x	x	x	x	x	x	x	x	L. 2,500.00	L. 500.00	L. 2,000.00	

9	Dotación de tierras prestadas para producir	Zonal	L. 65,000.00	x	x	x	x	x	x	x	x	L. 32,500.00	L. 6,500.00	L. 26,000.00
10	Implementación de análisis de suelo	Zonal	L. 2,000.00	x	x	x	x	x				L. 1,000.00	L. 200.00	L. 800.00
11	Dotación con plaguicidas para desinfectar el suelo	Zonal	L. 12,000.00	x	x	x	x	x	x	x	x	L. 6,000.00	L. 1,200.00	L. 4,800.00
12	Implementación de programa de seguridad alimentaria	Zonal	L. 15,000.00	x	x	x						L. 7,500.00	L. 1,500.00	L. 6,000.00

Plan de Inversión Municipal Multisectorial Plurianual

Departamento: Lempira Municipio: Erandique Zona # Alta

Temática: Desarrollo Ambiental

PRIORIDAD	NOMBRE DEL PROYECTO / SECTOR DE DESARROLLO	Aldea, Barrio, Caseríos / Intercomunitario	Costo Total	AÑO EJECUCIÓN									Financiamiento		
				16	17	18	19	20	21	22	23	Local	Comunitario	Externo	
1	Capacitación sobre el uso adecuado de químicos	Zonal	L. 20,000.00	x	x	x	x	x	x	x	x	x	L. 10,000.00	L. 2,000.00	L. 8,000.00
2	Campaña de reforestación	Zonal	L. 101,000.00	x	x	x	x	x	x	x	x	x	L. 50,500.00	L. 10,100.00	L. 40,400.00
3	Comité de vigilancia para evitar quema y tala de arboles	Zonal	L. 13,000.00	x	x	x	x	x	x	x	x	x	L. 6,500.00	L. 1,300.00	L. 5,200.00
4	Implementación de basureros	Zonal	L. 26,000.00	x	x	x	x	x	x	x	x	x	L. 13,000.00	L. 2,600.00	L. 10,400.00
5	Módulo de clasificación y reciclaje de basura	Zonal	L. 35,000.00	x	x								L. 17,500.00	L. 3,500.00	L. 14,000.00
6	Organización de comité para el aseo de calles	Zonal	L. 72,000.00	x	x	x	x	x	x	x	x	x	L. 36,000.00	L. 7,200.00	L. 28,800.00
7	Implementación de crematorio	Matazano	L. 5,000.00	x	x								L. 2,500.00	L. 500.00	L. 2,000.00

8	Dotación de dominios plenos	Zonal	L. 15,000.00	x	x	x	x	x	x	x	x	L. 7,500.00	L. 1,500.00	L. 6,000.00
---	-----------------------------	-------	--------------	---	---	---	---	---	---	---	---	-------------	-------------	-------------



Departamento: Lempira Municipio: Erandique Zona # Alta Temática: Desarrollo Social

PRIORIDAD	NOMBRE DEL PROYECTO / SECTOR DE DESARROLLO	Aldea, Barrio, Caseríos / Intercomunitario	Costo Total	AÑO EJECUCIÓN									Financiamiento		
				16	17	18	19	20	21	22	23	Local	Comunitario	Externo	
1	Implementación de cajas rurales	San Antonio Montaña	L. 625,000.00	x	x	x	x	x	x			L. 312,500.00	L. 62,500.00	L. 250,000.00	
2	Dotación con medicamento	Zonal	L. 15,000.00	x	x	x	x	x	x	x	x	L. 7,500.00	L. 1,500.00	L. 6,000.00	
3	Dotación con filtros de agua	Zonal	L. 20,000.00	x	x	x	x	x	x	x	x	L. 10,000.00	L. 2,000.00	L. 8,000.00	
4	Implementación de taller en oficios	Matazano	L. 250,000.00	x	x	x	x	x	x	x	x	L. 125,000.00	L. 25,000.00	L. 100,000.00	
5	Implementación de bolsa solidaria	Zonal	L. 225,000.00	x	x	x	x	x	x	x	x	L. 112,500.00	L. 22,500.00	L. 90,000.00	
6	Microempresas gastronómicas para jóvenes	Azacualpa Montaña	L. 700,000.00	x	x	x						L. 350,000.00	L. 70,000.00	L. 280,000.00	
7	Modulo sobre equidad de genero	Zonal	L. 2,000.00	x	x							L. 1,000.00	L. 200.00	L. 800.00	
8	Modulo sobre autoestima	Zonal	L. 2,000.00	x	x							L. 1,000.00	L. 200.00	L. 800.00	
9	Dotación con implementos deportivos	Zonal	L. 60,000.00	x	x	x	x	x	x			L. 30,000.00	L. 6,000.00	L. 24,000.00	

Plan de Inversión Municipal Multisectorial Plurianual

10	Implementación de bono a la tercera edad	Zonal	L. 580,000.00	x	x	x	x	x	x	x	x	L. 290,000.00	L. 58,000.00	L. 232,000.00
11	Modulo sobre ITS y planificación familiar	Zonal	L. 5,000.00	x								L. 2,500.00	L. 500.00	L. 2,000.00
12	Dotación de medicamento y equipo medico	Zonal	L. 785,000.00	x	x	x	x	x	x	x	x	L. 392,500.00	L. 78,500.00	L. 314,000.00
13	Modulo sobre higiene personal	Zonal	L. 29,000.00	x								L. 14,500.00	L. 2,900.00	L. 11,600.00
14	Implementación de plaza para enfermera(o) permanente	Gua tincara	L. 150,000.00	x	x	x	x	x	x	x	x	L. 75,000.00	L. 15,000.00	L. 60,000.00
15	Modelo sobre cargos directivos	Zonal	L. 20,000.00	x	x	x						L. 10,000.00	L. 2,000.00	L. 8,000.00
16	Implementación de escuelas para padres	Zonal	L. 42,000.00	x	x	x	x	x	x	x	x	L. 21,000.00	L. 4,200.00	L. 16,800.00
17	Implementación de programa de alfabetización	Zonal	L. 15,000.00	x	x	x	x	x	x	x	x	L. 7,500.00	L. 1,500.00	L. 6,000.00
18	Dotación de útiles escolares	Zonal	L. 403,000.00	x	x	x	x	x	x	x	x	L. 201,500.00	L. 40,300.00	L. 161,200.00

19	Realizar visitas domiciliarias a niños que no asistan a la escuela	Zonal	L. 1,000.00	x	x	x	x	x	x	x	x	L. 500.00	L. 100.00	L. 400.00
20	Capacitación a docentes	Zonal	L. 13,000.00	x	x							L. 6,500.00	L. 1,300.00	L. 5,200.00
21	Dotación de equipos de computo	Guantincara	L. 100,000.00	x	x	x	x	x	x	x	x	L. 50,000.00	L. 10,000.00	L. 40,000.00
10	Contratación de más personal docente	Guantincara	L. 100,000.00	x	x	x	x	x	x	x	x	L. 50,000.00	L. 10,000.00	L. 40,000.00

Departamento: Lempira Municipio: Erandique Zona # ALTA Temática: Infraestructura

PRIORIDAD	NOMBRE DEL PROYECTO / SECTOR DE DESARROLLO	Aldea, Barrio, Caseríos / Intercomunitario	Unidad de Medida	Cantidad	Costo Total	AÑO EJECUCIÓN								Financiamiento			
						16	17	18	19	20	21	22	23	Local	Comunitario	Externo	
1	Reparación de tubería de proyecto de agua potable	La Laguna	Proy.	1	L. 350,000.00	x	x	x	x	x					L. 105,000.00	L. 35,000.00	L. 210,000.00
2	Dotación de proyectos de pilas	Zonal	Proy.	9	L. 15,000.00	x	x	x	x	x					L. 4,500.00	L. 1,500.00	L. 9,000.00
3	Implementación del proyecto de letrización	Zonal	Proy.	9	L. 273,000.00	x	x	x	x	x	x	x	x		L. 81,900.00	L. 27,300.00	L. 163,800.00

Plan de Inversión Municipal Multisectorial Plurianual

4	Apertura de calle	Azacualpa Montaña	Proy.	9	L. 15,000.00	x	x	x	x						L. 4,500.00	L. 1,500.00	L. 9,000.00
5	Mejoramiento de vivienda	Zonal	Proy.	9	L. 250,000.00	x	x	x	x	x	x	x	x		L. 75,000.00	L. 25,000.00	L. 150,000.00
6	Construcción y reparación de aulas	Zonal	Proy.	9	L. 1300,000.00	x	x	x	x	x					L. 390,000.00	L. 130,000.00	L. 780,000.00
7	Construcción de puentes	Zonal	Proy.	9	L. 128,000.00	x	x	x	x	x					L. 38,400.00	L. 12,800.00	L. 76,800.00
8	Proyecto de electrificación	San Antonio Montaña Guatincara	Proy.	3	L. 2535,000.00	x	x	x	x	x	x	x	x		L. 760,500.00	L. 253,500.00	L. 1521,000.00
9	Construcción de CESAR	La Laguna Chamizal	Proy.	2	L. 400,000.00	x	x	x	x	x	x	x	x		L. 120,000.00	L. 40,000.00	L. 240,000.00
10	Reparación y balastro de calles	Zonal	Proy.	9	L. 822,000.00	x	x	x	x	x	x	x	x		L. 246,600.00	L. 82,200.00	L. 493,200.00
11	Implementación de fogones mejorados	Zonal	Proy.	9	L. 365,000.00	x	x	x	x	x	x	x	x		L. 109,500.00	L. 36,500.00	L. 219,000.00
12	Construcción de viviendas	Zonal	Proy.	9	L. 200,000.00	x	x	x	x	x	x	x	x		L. 60,000.00	L. 20,000.00	L. 120,000.00

Departamento: Erandique Municipio: Lempira Zona: Media Temática: Desarrollo Social

PRIORIDAD	NOMBRE DEL PROYECTO / SECTOR DE DESARROLLO	Aldea, Barrio, Caseríos / Intercomunitario	Costo Total	AÑO EJECUCIÓN									Financiamiento		
				16	17	18	19	20	21	22	23	Local	Comunitario	Externo	
1	implementación de programas de salud alimentaria	zonal	L. 27,000.00		x								L. 10,800.00	L. 2,700.00	L. 13,500.00
2	capacitación sobre higiene	zonal	L. 40,000.00			x							L. 16,000.00	L. 4,000.00	L. 20,000.00
3	campana de concientización sobre la atención del parto	zonal	L. 15,000.00				x						L. 6,000.00	L. 1,500.00	L. 7,500.00
4	dotación de medicamentos	zonal	L. 30,000.00										L. 12,000.00	L. 3,000.00	L. 15,000.00
5	implementación de equipo para salud	zonal	L. 4,000.00		x								L. 1,600.00	L. 400.00	L. 2,000.00
7	capacitación sobre el uso y manejo de preparación de alimentos	zonal	L. 5,000.00										L. 2,000.00	L. 500.00	L. 2,500.00
8	capacitación de cuidados del ciclo de embarazo	zonal	L. 75,000.00			x							L. 30,000.00	L. 7,500.00	L. 37,500.00
9	módulos de capacitación en temas de salud sexual	zonal	L. 7,000.00				x						L. 2,800.00	L. 700.00	L. 3,500.00
14	implementación de fogones mejorados	zonal	L. 80,000.00			x							L. 32,000.00	L. 8,000.00	L. 40,000.00
15	campana de fumigación de viviendas	zonal	L. 5,000.00				x						L. 2,000.00	L. 500.00	L. 2,500.00

Plan de Inversión Municipal Multisectorial Plurianual

16	mejoramiento de viviendas	zonal	L. 6,000.00			x						L. 2,400.00	L. 600.00	L. 3,000.00
17	proyecto de letrinas	zonal	L. 3,000.00		x							L. 1,200.00	L. 300.00	L. 1,500.00
18	ampliación de viviendas	zonal	L. 25,000.00				x					L. 10,000.00	L. 2,500.00	L. 12,500.00
19	fortalecimiento de la organización de los grupos vulnerables	zonal	L. 25,000.00		x							L. 10,000.00	L. 2,500.00	L. 12,500.00
20	dotación de bolsas solidarias y bonos	zonal	L. 2,500.00			x						L. 1,000.00	L. 250.00	L. 1,250.00
21	implementación de áreas recreativas para los grupos vulnerables	zonal	L. 150,000.00				x					L. 60,000.00	L. 15,000.00	L. 75,000.00
22	implementación de apoyo a madres solteras	zonal	L. 20,000.00			x						L. 8,000.00	L. 2,000.00	L. 10,000.00
23	campana de atención médica para grupos vulnerables	zonal	L. 6,000.00				x					L. 2,400.00	L. 600.00	L. 3,000.00
24	implementación de áreas recreativas para los grupos vulnerables	zonal	L. 8,000.00			x						L. 3,200.00	L. 800.00	L. 4,000.00
25	taller de aprendizaje en oficios	zonal	L. 9,000.00	x								L. 3,600.00	L. 900.00	L. 4,500.00
26	implementación de microempresas	zonal	L. 10,000.00									L. 4,000.00	L. 1,000.00	L. 5,000.00

27	implementación de una ventanilla por parte de cooperativas	zonal	L. 80,000.00		x									L. 32,000.00	L. 8,000.00	L. 40,000.00
28	implementación de asistencias técnicas	zonal	L. 15,000.00			x								L. 6,000.00	L. 1,500.00	L. 7,500.00

Departamento: Lempira Municipio: Erandique Zona # Media Temática: Desarrollo Productivo

PRIORIDAD	NOMBRE DEL PROYECTO / SECTOR DE DESARROLLO	Aldea, Barrio, Caseríos / Intercomunitario	Costo Total	AÑO EJECUCIÓN									Financiamiento			
				16	17	18	19	20	21	22	23	Local	Comunitario	Externo		
1	capacitación sobre técnicas de producción	zonal	L. 100,000.00		x									L. 100,000.00	L. 100,000.00	L. 100,000.00
2	implementación de talleres y oficios	zonal	L. 5,000.00			x								L. 5,000.00	L. 5,000.00	L. 5,000.00
3	implementación de programas de salud alimentaria	zonal	L. 5,000.00				x							L. 5,000.00	L. 5,000.00	L. 5,000.00
4	campaña de concientización sobre la atención del parto	zonal	L. 60,000.00	X	x	x								L. 60,000.00	L. 60,000.00	L. 60,000.00
5	capacitación sobre el uso y manejo de preparación de alimentos	zonal	L. 10,000.00		X									L. 10,000.00	L. 10,000.00	L. 10,000.00

Plan de Inversión Municipal Multisectorial Plurianual

6	legalización de tierras	zonal	L. 70,000.00				x					L. 70,000.00	L. 70,000.00	L. 70,000.00
7	dotación de terrenos	zonal	L. 80,000.00									L. 80,000.00	L. 80,000.00	L. 80,000.00
8	implementación de insumos	zonal	L. 6,000.00			x						L. 6,000.00	L. 6,000.00	L. 6,000.00
9	ampliación de huertos familiares	zonal	L. 5,000.00				x					L. 5,000.00	L. 5,000.00	L. 5,000.00
10	lograr la sostenibilidad de la producción y consumo	zonal	L. 100,000.00				x					L. 100,000.00	L. 100,000.00	L. 100,000.00
11	mejoramiento de técnicas para la agricultura	zonal	L. 30,000.00					x				L. 30,000.00	L. 30,000.00	L. 30,000.00
12	dotación de semillas mejoradas	zonal	L. 5,000.00		x							L. 5,000.00	L. 5,000.00	L. 5,000.00



Departamento: Lempira Municipio: Erandique Zona # Media Temática: Desarrollo Ambiental

PRIORIDAD	NOMBRE DEL PROYECTO / SECTOR DE DESARROLLO	Aldea, Barrio, Caseríos / Intercomunitario	Costo Total	AÑO EJECUCIÓN							Financiamiento				
				16	17	18	19	20	21	22	23	Local	Comunitario	Externo	
1	campana de concientización para reducir el uso de leña	zonal	L. 5,000.00		x								L. 5,000.00	L. 5,000.00	L. 5,000.00
2	campana de reforestación	zonal	L. 15,000.00			x							L. 15,000.00	L. 15,000.00	L. 15,000.00
3	campana de concientización a la población para no a la caza de animales	zonal	L. 10,000.00				x						L. 10,000.00	L. 10,000.00	L. 10,000.00
4	campanas de aseo de calles	zonal	L. 20,000.00										L. 20,000.00	L. 20,000.00	L. 20,000.00
5	organizar comités de vigilancia para evitar incendios	zonal	L. 300,000.00		x								L. 300,000.00	L. 300,000.00	L. 300,000.00
6	implementación de medidas de sanción contra la medida de cazas de animales	zonal	L. 30,000.00				x						L. 30,000.00	L. 30,000.00	L. 30,000.00
7	capacitación a la población para el uso racional de herbicidas	zonal	L. 15,000.00										L. 15,000.00	L. 15,000.00	L. 15,000.00
7	capacitación sobre	zonal	L. 10,000.00			x							L. 10,000.00	L. 10,000.00	L. 10,000.00

Plan de Inversión Municipal Multisectorial Plurianual

	el uso de abonos orgánicos											10,000.00		
8	capacitación en el aprovechamiento de los recursos naturales	zonal	L. 80,000.00				x					L. 80,000.00	L. 80,000.00	L. 80,000.00
9	dotación de árboles para reforestar zonas afectadas	zonal	L. 20,000.00				x					L. 20,000.00	L. 20,000.00	L. 20,000.00
10	concientizar ala población sobre el uso y manejo de los recursos naturales	zonal	L. 10,000.00				x					L. 10,000.00	L. 10,000.00	L. 10,000.00
11	implementación de guardias para del cuidado del bosque	zonal	L. 20,000.00									L. 20,000.00	L. 20,000.00	L. 20,000.00
12	ampliación del proyecto de agua potable	zonal	L. 150,000.00				x					L. 150,000.00	L. 150,000.00	L. 150,000.00
13	implementación de servicios comunitarios	zonal	L. 5,000.00				x					L. 5,000.00	L. 5,000.00	L. 5,000.00
14	implementación de un comité de limpieza en la comunidad	zonal	L. 35,000.00				x					L. 35,000.00	L. 35,000.00	L. 35,000.00

15	implementación de un crematorio	zonal	L. 15,000.00			x						L. 15,000.00	L. 15,000.00	L. 15,000.00
16	capacitación sobre higiene	zonal	L. 5,000.00		x							L. 5,000.00	L. 5,000.00	L. 5,000.00
17	dotación de filtros de	zonal	L. 3,000.00		x							L. 3,000.00	L. 3,000.00	L. 3,000.00

agua														
implementar alcantarillado de aguas negras	zonal	L. 20,000.00			x							L. 20,000.00	L. 20,000.00	L. 20,000.00
implementación de campañas de limpieza	zonal	L. 5,000.00			x							L. 5,000.00	L. 5,000.00	L. 5,000.00
capacitación en la clasificación de basura	zonal	L. 50,000.00	x									L. 50,000.00	L. 50,000.00	L. 50,000.00

Plan de Inversión Municipal Multisectorial Plurianual

Departamento: Lempira Municipio: \_Erandique Zona # Media

Temática: \_Infraestructura social

PRIORIDAD	NOMBRE DEL PROYECTO / SECTOR DE DESARROLLO	Aldea, Barrio, Caseríos / Intercomunitario	Costo Total	AÑO EJECUCIÓN									Financiamiento		
				16	17	18	19	20	21	22	23	Local	Comunitario	Externo	
1	mejoramiento y ampliación y mantenimiento de vías de comunicación	zonal	L. 20,000.00		x								L. 6,000.00	L. 2,000.00	L. 12,000.00
2	mejoramiento y de infraestructura escolar	zonal	L. 230,000.00			x							L. 69,000.00	L. 23,000.00	L. 138,000.00
3	construcción de viviendas	zonal	L. 40,000.00				x						L. 12,000.00	L. 4,000.00	L. 24,000.00
4	implementación de cerco casa comunal	zonal	L. 650,000.00										L. 195,000.00	L. 65,000.00	L. 390,000.00
5	reparación de ucs	zonal	L. 6,000.00		x								L. 1,800.00	L. 600.00	L. 3,600.00
6	ampliación de energía eléctrica	zonal	L. 20,000.00				x						L. 6,000.00	L. 2,000.00	L. 12,000.00
7	mejoramiento de infraestructura de cementerio	zonal	L. 50,000.00										L. 15,000.00	L. 5,000.00	L. 30,000.00
8	construcción de caja puente y alcantarillado	zonal	L. 75,000.00			x							L. 22,500.00	L. 7,500.00	L. 45,000.00
9	construcción de cancha de usos multiusos	zonal	L. 55,000.00				x						L. 16,500.00	L. 5,500.00	L. 33,000.00
10	construcción de gradería en cancha	zonal	L. 32,500.00			x							L. 9,750.00	L. 3,250.00	L. 19,500.00

11	construcción de viviendas	zonal	L. 50,000.00							x					L. 15,000.00	L. 5,000.00	L. 30,000.00
----	---------------------------	-------	--------------	--	--	--	--	--	--	---	--	--	--	--	--------------	-------------	--------------

### Plan de Inversión Municipal Multisectorial Plurianual

Departamento: Lempira Municipio: Erandique Zona # BAJA

Temática: Desarrollo Productivo

PRIO RIDAD	NOMBRE DEL PROYECTO / SECTOR DE DESARROLLO	Aldea, Barrio, Caseríos / Intercomunitario	Costo Total	AÑO EJECUCIÓN									Financiamiento		
				16	17	18	19	20	21	22	23	Local	Comunitario	Externo	
1	Implementación de huertos escolares	Zonal	L. 30,000.00	x	x	x	x	x	x	x	x	x	L. 15,000.00	L. 3,000.00	L. 12,000.00
2	Capacitación sobre técnicas de productividad	Zonal	L. 10,000.00	x	x	x	x	x	x	x	x	x	L. 5,000.00	L. 1,000.00	L. 4,000.00
3	Dotación con semilla mejorada	Zonal	L. 10,000.00	x	x	x	x	x	x	x	x	x	L. 5,000.00	L. 1,000.00	L. 4,000.00
4	Dotación de plaguicidas para desinfectar el suelo	Zonal	L. 65,000.00	x	x	x	x	x	x	x	x	x	L. 32,500.00	L. 6,500.00	L. 26,000.00

### Plan de Inversión Municipal Multisectorial Plurianual

Departamento: Lempira Municipio: Erandique Zona # BAJA Temática:

Desarrollo Ambiental y OT

PRIO RIDAD	NOMBRE DEL PROYECTO / SECTOR DE	Aldea, Barrio, Caseríos / Intercomunitario	Costo Total	AÑO EJECUCIÓN									Financiamiento		
				#	17	18	19	20	21	22	23	Local	Comunitario	Externo	

DESARROLLO														
1	comité de vigilancia para evitar incendios y tala de arboles	zonal	L. 24,000.00	x	x	x	x	x	x	x	x	L. 12,000.00	L. 2,400.00	L. 9,600.00
2	Campaña de reforestación	zonal	L. 33,000.00	x	x	x	x	x	x	x	x	L. 16,500.00	L. 3,300.00	L. 13,200.00
3	Modulo sobre reciclaje de basura	zonal	L. 3,000.00	x	x							L. 1,500.00	L. 300.00	L. 1,200.00
4	Implementación de basureros	zonal	L. 13,000.00	x								L. 6,500.00	L. 1,300.00	L. 5,200.00
5	Implementación de fogones mejorados	zonal	L. 90,000.00	x	x	x	x	x	x	x	x	L. 45,000.00	L. 9,000.00	L. 36,000.00
6	Ampliación de calles	zonal	L. 84,000.00	x	x	x	x	x				L. 42,000.00	L. 8,400.00	L. 33,600.00
7	Implementación comité de limpieza	zonal	L. 18,000.00	x	x	x	x	x	x	x	x	L. 9,000.00	L. 1,800.00	L. 7,200.00

Plan de Inversión Municipal Multisectorial Plurianual

Departamento: Lempira Municipio: Erandique Zona # BAJA Temática:

Desarrollo Social

PRIORIDAD	NOMBRE DEL PROYECTO / SECTOR DE DESARROLLO	Aldea, Barrio, Caseríos / Intercomunitario	Costo Total	AÑO EJECUCIÓN								Local	Financiamiento	
				16	17	18	19	20	21	22	23		Comunitario	Externo

1	Organización de meza ciudadana	Zonal	L. 12,000.00	x	x	x	x	x	x	x	x	L. 6,000.00	L. 1,200.00	L. 4,800.00
2	Implementación de ley seca	Zonal	L. 25,000.00	x	x	x	x	x	x	x	x	L. 12,500.00	L. 2,500.00	L. 10,000.00
3	Dotación de medicamento y equipo base a CESAR	Zonal	L. 178,000.00	x	x	x	x	x	x	x	x	L. 89,000.00	L. 17,800.00	L. 71,200.00
4	Módulo de prevención de criaderos de zancudo	Zonal	L. 10,000.00	x	x							L. 5,000.00	L. 1,000.00	L. 4,000.00
5	Modulo sobre higiene personal	Zonal	L. 20,000.00	x	x							L. 10,000.00	L. 2,000.00	L. 8,000.00
6	Módulo métodos de planificación familiar	Zonal	L. 5,000.00									L. 2,500.00	L. 500.00	L. 2,000.00
7	Implementación de empresas avícolas	Zonal	L. 70,000.00	x	x	x	x	x	x	x	x	L. 35,000.00	L. 7,000.00	L. 28,000.00
8	Modulo sobre autoestima	SAM Rodeo	L. 9,000.00	x								L. 4,500.00	L. 900.00	L. 3,600.00
9	Capacitación sobre cargos directivos	Zonal	L. 7,000.00	x								L. 3,500.00	L. 700.00	L. 2,800.00
10	Modulo sobre equidad de genero	Zonal	L. 2,000.00	x								L. 1,000.00	L. 200.00	L. 800.00
11	Implementación de proyecto crianza con ternura	Zonal	L. 5,000.00	x	x	x	x					L. 2,500.00	L. 500.00	L. 2,000.00
12	Incentivar a la población a que participe	Zonal	L. 11,000.00	x	x	x	x	x	x	x	x	L. 5,500.00	L. 1,100.00	L. 4,400.00



13	Involucramiento de la población a grupos religiosos	Zonal	L. 5,000.00	x	x	x	x	x	x	x	x	L. 2,500.00	L. 500.00	L. 2,000.00
14	Dotación de bonos a las personas de la tercera edad	Zonal	L. 70,500.00	x	x	x	x	x	x	x	x	L. 35,250.00	L. 7,050.00	L. 28,200.00
15	Dotación bolsa solidaria a la tercera edad	Zonal	L. 360,000.00	x	x	x	x	x	x	x	x	L. 180,000.00	L. 36,000.00	L. 144,000.00
16	Dotación de implementos deportivos	SAV	L. 10,000.00	x	x			x	x	x	x	L. 5,000.00	L. 1,000.00	L. 4,000.00
17	Módulo de aprendizaje en oficios	SAV	L. 15,000.00	x	x	x	x	x	x	x	x	L. 7,500.00	L. 1,500.00	L. 6,000.00
18	Dotación de becas a jóvenes	Zonal	L. 80,000.00	x	x	x	x	x	x	x	x	L. 40,000.00	L. 8,000.00	L. 32,000.00
19	Campaña de alfabetización	Zonal	L. 40,000.00	x	x	x	x	x	x	x	x	L. 20,000.00	L. 4,000.00	L. 16,000.00
20	Capacitación a docentes	Zonal	L. 3,000.00	x								L. 1,500.00	L. 300.00	L. 1,200.00
21	Dotación de útiles escolares	Zonal	L. 80,000.00	x	x	x	x	x	x	x	x	L. 40,000.00	L. 8,000.00	L. 32,000.00
22	Dotación de merienda escolar	Zonal	L. 40,000.00	x	x	x	x	x	x	x	x	L. 20,000.00	L. 4,000.00	L. 16,000.00
23	Dotación de filtros	Zonal	L. 80,000.00	x	x	x	x	x	x	x	x	L. 40,000.00	L. 8,000.00	L. 32,000.00

Plan de Inversión Municipal Multisectorial Plurianual

Departamento: Lempira Municipio: Erandique Zona # BAJA  
 Temática: Infraestructura

PRIORIDAD	NOMBRE DEL PROYECTO / SECTOR DE DESARROLLO	Aldea, Barrio, Caseríos / Intercomunitario	Unidad de Medida	Cantidad	Costo Total	AÑO EJECUCIÓN								Financiamiento		
						16	17	18	19	20	21	22	23	Local	Comunitario	Externo
1	Proyecto de letrización	Zonal	Proy.	4	L. 90,000.00	x	x	x	x	x	x	x	x	L. 27,000.00	L. 9,000.00	L. 54,000.00
2	Apertura y balastro de calle al centro y alrededor de la comunidad	SAV	Proy.	1	L. 1000,000.00	x	x	x						L. 300,000.00	L. 100,000.00	L. 600,000.00
3	Proyecto de electrificación	SAV, Rodeo	Proy.	2	L. 1300,000.00	x	x	x	x	x				L. 390,000.00	L. 130,000.00	L. 780,000.00
4	Construcción de caja puente	SAV, Rodeo, Plan de la Cruz	Proy.	3	L. 125,000.00	x	x							L. 37,500.00	L. 12,500.00	L. 75,000.00
5	Mantenimiento de carretera	Rodeo, Valle de la Cruz, Yoloma	Proy.	3	L. 270,000.00	x	x	x	x	x	x	x		L. 81,000.00	L. 27,000.00	L. 162,000.00
6	Mejoramiento de vivienda	Zonal	Proy.	4	L. 20,000.00	x	x	x	x	x	x	x		L. 6,000.00	L. 2,000.00	L. 12,000.00
7	Ampliación de proyecto de agua potable	Rodeo, Valle de la Cruz	Proy.	3	L. 115,000.00	x	x	x	x	x	x	x		L. 34,500.00	L. 11,500.00	L. 69,000.00

### **3.5. Plan de Inversión Municipal Anual (PIMA)**

Plan de inversión anual para el año siguiente, aprobado por la Corporación Municipal, y de los cuales hay proyectos incluidos en el presupuesto para ese año y otros proyectos que serán gestionados externamente.



**Dirección General de Fortalecimiento Municipal (DGFL)**

**PLAN DE INVERSION**

DEPARTAMENTO : Lempira  
MUNICIPIO : Erandique  
AÑO: 2015

Nº	Nº de Proyecto	Código/ Objeto del Gasto	Nombre del Proyecto	Ubicación Exacta del Proyecto		Presupuesto Aprobado	Ejecución Trimestral				Fondos Utilizados	
				Urbano	Rural		I	II	III	IV	Propios	Transferencias
				Barrio / Colonia	Aldea / Caserío							
1	2	3	4	5	6	7	8	9	10	11	12	13.00
1			<b>SECTOR DE SALUD</b>									
	1	461	Mantenimiento y Reparacion de edificios ( centros de salud)	Barrio El Centro	Crucitas ,San Antonio Valle,Barrio Nuevo	300,000.00	100,000.00	100,000.00	100,000.00	100,000.00		300,000.00
	2	461	Construccion de policlinica	Barrio Gualmaca		300,000.00				300,000.00		300,000.00
	3	461	Construccion de centro de salud		El chimizal	500,000.00			250,000.00	250,000.00		500,000.00
			<b>SUB TOTAL</b>			<b>1100,000.00</b>	<b>100,000.00</b>	<b>100,000.00</b>	<b>350,000.00</b>	<b>650,000.00</b>	-	<b>1100,000.00</b>
2			<b>SECTOR DE EDUCACION</b>									
	4	461	Contraparte para redes educativas KFW-FHIS		San antonio Montaña Barrio Nuevo	700,000.00			350,000.00	350,000.00		700,000.00
	5	461	Construccion de kinder Nuevo Amanecer		La laguna	200,000.00		60,000.00	70,000.00	70,000.00		200,000.00
	6	461	construccion de kinder		Gualmaca	200,000.00			100,000.00	100,000.00		200,000.00

	7	461	Construccion de Kinder		El Rodeo	200,000.00			100,000.00	100,000.00		200,000.00
	8	461	Construccion de Kinder		El conal Crucitas	200,000.00				200,000.00		200,000.00
	9	461	Reparacion y Ampliacion de centros educativos		,Barrio El Centro y	100,000.00		30,000.00	30,000.00	40,000.00		100,000.00
			<b>SUB TOTAL</b>			<b>1600,000.00</b>	-	<b>90,000.00</b>	<b>650,000.00</b>	<b>860,000.00</b>	-	<b>1600,000.00</b>

<b>3</b>			<b>SECTOR DE SEGURIDAD</b>									
	10	461	Mantenimiento y Reparacion de edificio de la policia Nacional	Barrio El centro		200,000.00			100,000.00	100,000.00		200,000.00
	16	481	Electrificacion		Carrizal	400,000.00		100,000.00	150,000.00	150,000.00		400,000.00
	17	481	Ampliacion de energia Electrica		Gualmaga	300,000.00		100,000.00	100,000.00	100,000.00		300,000.00
	18	481	Ampliacion de energia Electrica		Barrio Nuevo	300,000.00			300,000.00			300,000.00
	19	481	Ampliacion de energia Electrica	Barrio Erandique,el Centro,Gual		300,000.00		100,000.00	100,000.00	100,000.00		300,000.00
	20	461	Construccion de canchas	Buenos Aires		300,000.00			150,000.00	150,000.00		300,000.00
	21	467	mantenimiento y Reparacion de parques y lugares de recreo	Barrio El centro,Erاند		142,873.25		30,000.00	41,000.00	71,873.25		142,873.25
			<b>SUB TOTAL</b>			<b>1942,873.25</b>	-	<b>330,000.00</b>	<b>941,000.00</b>	<b>671,873.25</b>	-	<b>1942,873.25</b>

4			<b>SECTOR SANEAMIENTO</b>									
	11	461	Remodelacion de Rastro Municipal (2 etapa)	B. Erandique		100,000.00	30,000.00	35,000.00	35,000.00		100,000.00	
	22	464	Construccion de sistema de agua	Chaguiton y Jurtao Azacualpa		200,000.00		50,000.00	75,000.00	75,000.00	200,000.00	
	23	464	Construccion de sistema de agua	Azacualpa Centro		78,454.29				78,454.29	63,146.59	<b>15,307.70</b>
	24	464	Construccion de sistema de agua	El Guayabo		100,000.00	25,000.00	25,000.00	25,000.00	25,000.00	100,000.00	
	25	464	Construccion de sistema de agua	yerba Buena		100,000.00		30,000.00	35,000.00	35,000.00	100,000.00	
	26	464	Ampliacion y Reparacion de sistema de agua	El Rincon San Antonio Valle		100,000.00		30,000.00	35,000.00	35,000.00	100,000.00	
	27	464	Construccion de sistema de agua	Potreros San Antonio Montaña		100,000.00			50,000.00	50,000.00	100,000.00	
	28	464	Construccion de sistema de agua	Potrero San Antonio Montaña		100,000.00			50,000.00	50,000.00	100,000.00	
	29	464	Construccion de sistema de agua	San Sebastian Chimizal		100,000.00		30,000.00	35,000.00	35,000.00	100,000.00	
	30	464	Construccion de sistema de agua	Corral Falso La Laguna		100,000.00			50,000.00	50,000.00	100,000.00	
	31	464	Ampliacion de proyecto de agua	Yaloman		100,000.00				100,000.00	100,000.00	
	32	465	Construccion de alcantarillado Sanitario	Barrio Gualmaca,B		100,000.00			50,000.00	50,000.00	100,000.00	
			SUB TOTAL			<b>1278,454.29</b>	<b>55,000.00</b>	<b>200,000.00</b>	<b>440,000.00</b>	<b>583,454.29</b>	<b>1263,146.59</b>	<b>15,307.70</b>

<b>5</b>		<b>SECTOR ELECTRIFICACION</b>									
	33	481	Proyecto de electrificación	Carizal	50,000.00		10,000.00	20,000.00	20,000.00		50,000.00
			<b>SUB TOTAL</b>		<b>50,000.00</b>	<b>-</b>	<b>10,000.00</b>	<b>20,000.00</b>	<b>20,000.00</b>	<b>-</b>	<b>50,000.00</b>
<b>6</b>			<b>SECTOR RED VIAL</b>								
	34	466	Mantenimiento , Reparacion y pavimento de calles de la ciudad (maquina)Reparacion de cruces de calle	Barrio el centro,eran dique	300,000.00	75,000.00	75,000.00	75,000.00	75,000.00		300,000.00
	35	466	Unidad Vial Mancomunada		27,500.00		27,500.00				27,500.00
	36	475	Construccion de puentes ,Cunetas embauladas,y cuneta abierta	Erandique centro,Gual maca	100,000.00	30,000.00	30,000.00	40,000.00			100,000.00
	37	475	Construccion de cajas puentes	Tierra blanca Chimizal	100,000.00		30,000.00	30,000.00	40,000.00		100,000.00
	38	466	Mantenimiento y Reparacion de carreteras calles y caminos rurales (contrapartes)	Montaña Matasano San Antonio Valle	100,000.00		100,000.00				100,000.00
			<b>SUB TOTAL</b>		<b>627,500.00</b>	<b>105,000.00</b>	<b>262,500.00</b>	<b>145,000.00</b>	<b>115,000.00</b>	<b>-</b>	<b>627,500.00</b>



<b>7</b>			<b>SECTOR DE VIVIENDA</b>									
	39	463	Construcciones adiciones y mejoras de viviendas	Naranjo ConalTierra	50,000.00	10,000.00	10,000.00	10,000.00	20,000.00			50,000.00
	40	463	Construcciones adiciones y mejoras de viviendas	colorada Chimizal	50,000.00	10,000.00	10,000.00	10,000.00	20,000.00			50,000.00
	41	463	Construcciones adiciones y mejoras de viviendas	Carrizal,Guat incara	50,000.00	10,000.00	10,000.00	10,000.00	20,000.00			50,000.00
	42	463	Construcciones adiciones y mejoras de viviendas	San Antonio Montaña	50,000.00	10,000.00	10,000.00	10,000.00	20,000.00			50,000.00
			<b>SUB TOTAL</b>		<b>200,000.00</b>	<b>40,000.00</b>	<b>40,000.00</b>	<b>40,000.00</b>	<b>80,000.00</b>		-	<b>200,000.00</b>
<b>8</b>			<b>SECTOR DE EDIFICACIONES DE BIENES</b>									
	43	461	Reparacion de Techo Edificio donde funciona la CAFEG	Gualmaca	160,000.00		100,000.00					100,000.00
	44	461	Construccion de mercado municipal	Barrio El Centro	300,000.00			150,000.00	150,000.00			300,000.00
			<b>SUB TOTAL</b>		<b>460,000.00</b>	-	<b>100,000.00</b>	<b>150,000.00</b>	<b>150,000.00</b>		-	<b>400,000.00</b>
<b>9</b>			<b>SECTOR SOCIAL</b>									
	46	481	Proyectos productivos(microrriegos para Grupos Organizados )		100,000.00	40,000.00	30,000.00	30,000.00				100,000.00
		251	Levantamientos de linea JICA,CAFEG		160,000.00		50,000.00	50,000.00	60,000.00			160,000.00
		251	Plan de manejo Congolon		100,000.00		40,000.00	40,000.00	20,000.00			100,000.00
	49	461	Reparacion de Centro Comunal	Gualmaca	200,000.00		100,000.00	100,000.00				200,000.00

	50	461	Construccion de la casa de la Mujer	,Gualmaca	200,000.00		100,000.00	100,000.00			200,000.00
	51	461	Contrapartes para proyectos con el		100,000.00		40,000.00	40,000.00	20,000.00		100,000.00
	52	469	Mantenimiento y Reparacion de cementerios		100,000.00	20,000.00	30,000.00	20,000.00	30,000.00		100,000.00
			<b>SUB TOTAL</b>		<b>960,000.00</b>	<b>60,000.00</b>	<b>390,000.00</b>	<b>380,000.00</b>	<b>130,000.00</b>	<b>-</b>	<b>960,000.00</b>
<b>TOTAL PLAN DE INVERSION ANUAL</b>					<b>8218,827.54</b>	<b>360,000.00</b>	<b>1522,500.00</b>	<b>3116,000.00</b>	<b>3260,327.54</b>	<b>1263,146.59</b>	<b>6895,680.95</b>

## IV. Organización para la gestión del plan

### 4.1. Organización social comunitaria

Como estarán organizadas las comunidades para la gestión del plan y la impulsión de los proyectos, revisarán la forma de organización de los Patronatos que sea representativo de las organizaciones existentes en la comunidad, u organizarán comités específicos por cada eje temático responsables de la gestión de los proyectos identificados y priorizados.

Los consejos zonales están constituidos por representantes de patronatos, Juntas de agua y comités de pro desarrollo, de las diferentes comunidades de la zona Alta, Media y Baja para darle continuidad a las actividades y proyectos programados, y así mismo fortalecer y ser partícipes del desarrollo del municipio estableciendo la competitividad de zonas por el desarrollo para lograr la ejecución del plan.

### 4.2. Organización municipal/ESTRUCTURA MUNICIPAL

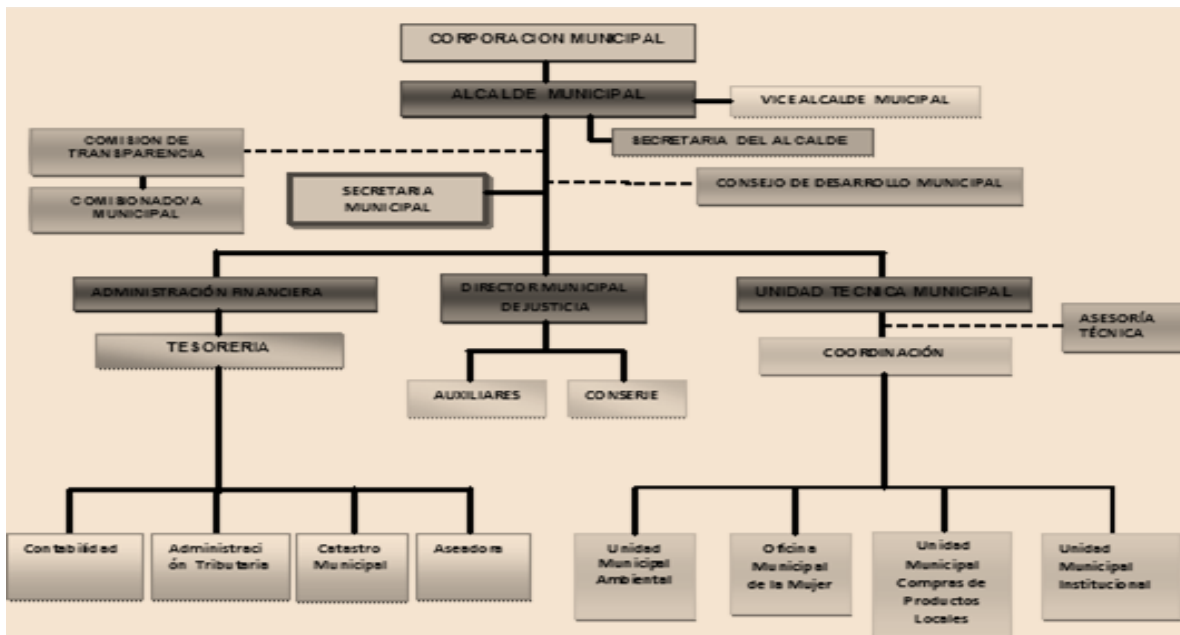

### Papel institucional

Entre las instituciones que se sitúan en el municipio, desempeñan un papel muy importante. Implementando asistencia técnica en diferentes áreas, y así mismo implementando apoyo financiero, esto viene a fortalecer el constante desarrollo sectorial y municipal, que contribuye a reducir índices de pobreza para lograr mejores niveles de vida.

CONEANFO: se basa a dar asistencia técnica en la implementación de huertos familiares, basándose a seguridad alimentaria, salud y nutrición, agua y saneamiento, higiene personal y educación no formal.

USAID: se basa a la implementación de técnicas de producción y la implementación de proyectos de micro riego.

## **Gestión de recursos**

Se implementa gestión mediante fondos municipales, cooperantes externos, e instituciones y organizaciones, obteniendo apoyo técnico y financiero para satisfacer las necesidades prioritarias de las comunidades y municipio, en el área de infraestructura, desarrollo social y desarrollo productivo.

Se pretende establecer los fondos destinados en mayor parte directo a la comunidad en los proyectos priorizados, de mayor necesidad en la población, para resolver las problemáticas que obstaculizan el desarrollo comunitario, zonal y municipal.

## **Plan de comunicación**

### **Plan Mínimo de Comunicación para preparar los Planes de Desarrollo Municipal**

A fin de que la población, instituciones públicas y privadas, proyectos de desarrollo y demás actores de la sociedad civil, vinculados al proceso de desarrollo del territorio del municipio estén

debidamente informados, sobre los objetivos, alcances y avances en la elaboración del Plan de Desarrollo Municipal, se preparó un plan mínimo de comunicación con los propósitos siguientes:

**Objetivos General:**

Incentivar el compromiso de la población, instituciones y organizaciones de la sociedad civil en la preparación del PDM.

**Objetivos Específicos:**

Divulgar los objetivos y avances del proceso de formulación del plan.

2. Lograr el involucramiento de las autoridades, organizaciones y los líderes de las comunidades en la

Preparación del plan.

3. Socializar las acciones y resultados obtenidos.

El primer objetivo están orientados a difundir la preparación del plan, y los resultados que se vayan alcanzando, a nivel general con la sociedad civil organizada y no organizada a través de spots radiales, afiches, trifolios, jornadas presenciales, foros radiales y asambleas públicas y el segundo objetivo a difundir los alcances del plan con las Corporaciones Municipales y líderes comunitarios mediante la implementación de jornadas de inducción y capacitación.

Complementariamente el tercer objetivo pretende dar a conocer los resultados finales en la preparación de los planes mediante el montaje de eventos de socialización para ser presentados a las organizaciones comunitarias, instituciones públicas y privadas, cooperantes y proyectos de desarrollo que se ejecutan dentro del área de intervención del municipio y del Consejo Higuito.

El costo total del plan de comunicación asciende a Lps 211,100.00 el cual será financiado con aporte de la Mancomunidad MANCURISJ vía convenio de cooperación con COSUDE así como contraparte Municipales El siguiente cuadro muestra en detalle las actividades programadas:

Objetivos	Descripción	Unidad de Medida / Cantidad	Fecha Inicio	Fecha Término	Responsable	Costo Lps.
1. Divulgar los objetivos y avances del proceso de formulación del plan	-Trifolios	Unidad/ 11000	Jul	Sep	MANCURISJ	27,500.00
	Socialización a corporaciones Municipales	Unidad 6 por Municipio	Jul	Sep	Técnico Municipal	6,000.00
	-Foro Presencial Interinstitucional	Unidad/1. Uno Por Mancomunidad	Jul	Sep	Word Visión - MANCURISJ	12,600.00
2. Lograr el involucramiento de las autoridades, organizaciones y los líderes de las comunidades en la preparación del Plan.	-Inducción a las Corporaciones	Reuniones	Sep	Nov	Facilitadores	0,00
	-Visitas a organizaciones claves del municipio	Visitas / varias	Sep	Nov	Municipal	1,500.00
	Nota líder e instituciones para motivarlo a la participación PDM	Notas /	Sep	Nov	Municipal	1,500.00
3. Socializar las acciones y resultados obtenidos	Jornada con las Corporaciones Municipales	Jornadas / 6	Nov	Dic	MANCURISJ	81,000.00
	Jornadas con Instituciones					
	Cabildos Abiertos de aprobación	Cabildos/ 6	Dic	Dic	MANCURISJ	81,000.00
Total						211,000 .00

### 4.3. Viabilidad

**Social:**

Es aceptable para la sociedad debido a que fueron ellos los que participaron en cada etapa del proceso y se involucraron en diferentes niveles manifestando sus propias necesidades e ideas de Proyecto por lo que el empoderamiento en el proceso es muy alto a nivel local municipal.

#### **Financiero:**

El costo del plan de desarrollo municipal esta condensado presupuestariamente en el plan de inversión municipal multisectorial plurianual en el cual se contempla tres niveles de financiamiento local, comunitario y externo y porcentual mente se distribuye en partes iguales 50 % local y 50 % externo debido a la importancia del plan la inversión municipal estará enfocada en el cumplimiento de las ideas de proyecto plasmadas en el mismo contando con un valioso esfuerzo comunitario como contra parte de la ejecución aun con todos los esfuerzos municipales y comunitarios se depende de una contra parte externa por lo que los cooperantes juegan un papel muy importante en el desarrollo del plan .

#### **Técnico:**

El municipio cuenta con una estructura fortalecida en la temática de planificación como resultado del proceso

#### **Nivel comunitario:**

Se cuenta con 130 líderes capacitados en la metodología de planificación comunitaria y la participación del total de los pobladores del municipio en la etapa de línea base de la misma forma se cuenta con tres concejos zonales con representantes de 17 comunidades respectivamente con capacidades instaladas para el seguimiento y monitoreo de la ejecución del plan a nivel zonal

#### **Nivel municipal:**

El municipio cuenta con una unidad técnica municipal que deberá ser la encargada de darle seguimiento técnico, a la correcta ejecución del plan con asistencia técnica de la mancomunidad.

#### **4.4. Limitantes y riesgos**

##### **Económica:**

La baja recaudación tributaria de ingresos, el atraso de las transferencia municipal, esto conlleva a trastornar el proceso al retrasar actividades que tenían fecha de iniciación y finalización, el alto costo de los materiales en el mercado, la crisis económica nacional, finalización de programas y proyectos por cooperantes en el municipio.

##### **Social:**

La renuencia de los pobladores a formar parte de los proyectos planificados a desarrollar en las comunidades en aporte de mano de obra no calificada, no conllevar a el conformismo y la limitada participación en el desarrollo de las actividades que promuevan el bienestar de los pobladores y así contribuir en el desarrollo social, económico, productivo, y de infraestructura.

##### **Riesgos:**

Presentaría un riesgo para el proceso que por parte de gobierno Municipal se incumpla la aprobación el presupuesto que vaya basado a las actividades plasmadas en los planes a desarrollar

Que se utilice el proceso de forma inadecuada politizando las necesidades de los pobladores.

Baja disponibilidad por parte de los líderes comunitarios en el desarrollo de las actividades, y poco involucramiento de la sociedad al momento de implementar la socialización de proyectos como contraparte local.



## V. Costos y financiamiento

### 5.1. Costos

El costo Total del Plan asciende a la cantidad de **L 19,428,500.00** este monto se distribuye en 156 ideas de proyecto a nivel estratégico y zonal

### 5.2. Financiamiento

El financiamiento del plan dependerá de dos entes descrito de la siguiente manera:

Local: comprende el aporte comunitario estandarizado en el 10% más el aporte

Municipal que representa el 40 % destinado a la ejecución de los proyectos

Externo: comprende el 50% del total de los proyectos a ejecutar que consiste en apoyo técnico y financiero como contraparte de cooperación.

Descripción del Programa	No. de proyectos	Costo Total	Financiamiento	
			Local	Externo
Programa de Desarrollo Social	56	L. 3945,500.00	L. 1972,750.00	L. 1972,750.00
Programa de Desarrollo Productivo	28	L. 1926,500.00	L. 963,250.00	L. 963,250.00
Programa de Desarrollo Ambiental y Ordenamiento Territorial	36	L. 996,500.00	L. 498,250.00	L. 498,250.00
<b>Total</b>	<b>120</b>	<b>L. 6868,500.00</b>	<b>L. 3434,250.00</b>	<b>L. 3434,250.00</b>

Líneas Estratégicas/Otros Planes	No. de proyectos	Costo Total	Financiamiento	
			Local	Externo
Plan Estratégico	36	L. 12560,000.00	L. 6280,000.00	L. 6280,000.00

## VI. Seguimiento y evaluación

## 6.1. Seguimiento

Actividad	Periodo	Metodología	Responsable	Resultados	Supuestos
Revisión de PDC	Cada tres meses	Mediante las visitas domiciliarias, asambleas comunitarias, aplicando encuestas para medir los avances de cada comunidad.	Líderes comunitarios, la UTM, Consejo Impulsor del PDC	La ejecución de los proyectos, y la medición de avances.	Poca participación de los representantes de cada uno de los PDC.
Evaluación de los PZT	Cada seis meses	A nivel de reuniones de consejo zonal por cada uno se los sectores. Haciendo una auditoria interna por cada representante del PZT.	La UTM, Instituciones interesados en el proceso.	La ejecución de los proyectos priorizados.	La buena organización a nivel zonal.
Supervisión y evaluación de la formulación del PDM	Una vez al año.	A nivel de cabildos Abiertos. Presentando un informe socioeconómico del desarrollo y ejecución de los proyectos por cada una de las comunidades.	La UTM, Instituciones interesados en el proceso.	La buena ejecución de los proyectos en cada una de las comunidades.	Mediante la buena organización para la ejecución de los proyectos.

## 6.2. Evaluación

En la siguiente evaluación se hará en dos periodo determinado de cinco años, de donde se esperan los resultados esperados de la ejecución del plan de desarrollo Municipal, haciendo una actualización de los datos de línea base de información, cada dos tres cinco años, de igual forma el proceso se desarrollara de la misma manera censal, para tener una información relevante según el crecimiento de la población y poder tener un proceso de calidad en cuanto al desarrollo de nuestro Municipio y medir los avances y resultados obtenidos teniendo como medio de verificación la actualización de indicadores socioeconómicos.

También tendremos la evaluación de los consejos zonales, con la participación e involucramiento de los líderes comunitarios de la comunidad, para darle el seguimiento correspondiente al desarrollo y ejecución de las ideas de proyecto que se elaboraron y se plasmaron en el plan de desarrollo comunitario, y para conocer los avances de cada una de las comunidades tendremos cabildos abiertos para informar el desarrollo de sus proyectos en un periodo de un año durante los cinco años que tendrá vigencia el plan de desarrollo comunitario. Utilizando una herramienta de evaluación durante los procesos de ejecución de los proyectos.

## **Anexos**

Proceso metodológico respaldo fotográfico

**Levantamiento de línea base**



### Elaboración de croquis

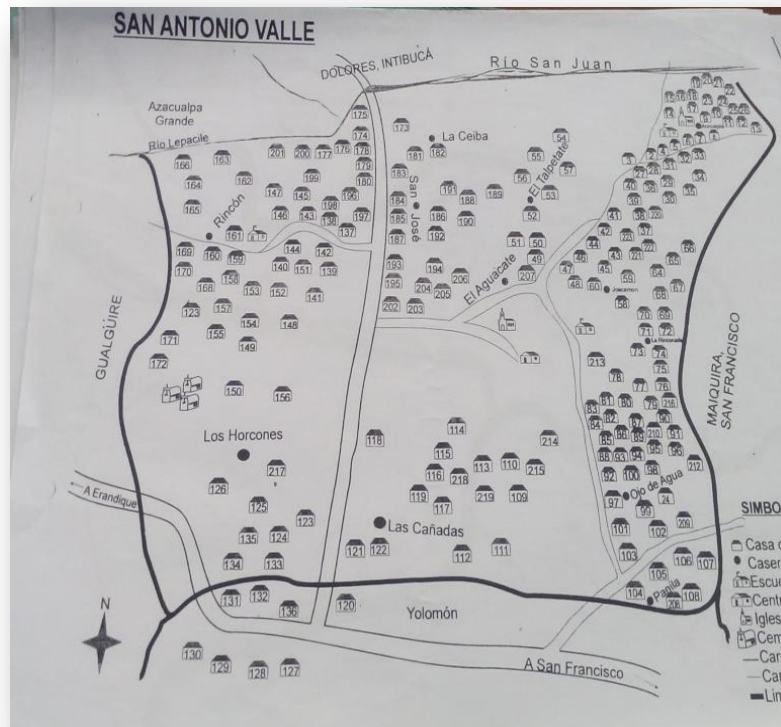

### Capacitación a líderes comunitarios en metodología de PDC



**Elaboración de carteles por docentes y líderes comunitarios**



**Reunión con líderes para elaboración de PDC**



**Capacitación a guías del programa vida mejor en Consolidación de PDM**



**Listado De tres (3)  
proyectos priorizados  
por eje temático en cada  
PZT**



<b>os aproximados</b>
0,000.00
000.00
00.00
000.00
0,000.00
000.00
000.00
000.00
000.00
000.00
000.00
0,000.00

000.00
000.00
00.00
000.00
00.00
,000.00
,000.00
00.00
000.00

<b>os aproximados</b>

000.00
000.00
000.00
00.00
00.00
00.00
00.00
000.00
00.00
000.00
000.00
000.00
000.00

000.00
000.00
000.00
000.00
000.00

<b>os aproximados</b>
000.00
000.00

000.00
000.00
00.00
00.00
00.00
00.00
00.00
000.00
00.00
00.00
00.00

00.00
000.00
000.00
000.00

<b>os aproximados</b>
-----------------------

00.00
00.00
0,000.00
000.00
00.00
00.00
000.00

000.00
000.00
000.00
000.00
000.00
000.00
000.00
000.00
000.00
000.00
000.00
000.00
0,000.00
0,000.00
000.00

000.00

<b>os aproximados</b>
-----------------------

000.00
--------

,000.00
---------

000.00
--------

,000.00
---------

,000.00
---------

--

,000.00
---------

,000.00
---------

000.00
--------

,000.00
---------

00.00
-------



00.00
,000.00
,000.00
,000.00
,000.00
,000.00
000.00
,000.00
,000.00
000.00
,000.00
000.00
,000.00
,000.00
000.00

**s  
imados**

000.00
00.00
000.00
000.00
000.00
00.00
000.00
00.00
000.00
00.00
00.00

00.00
00.00
000.00
000.00

<b>aproximados</b>
--------------------

000.00
00.00
000.00
0.00
0.00
00.00
000.00
000.00
00.00
00.00
000.00

00.00
0.00
0.00
00.00
00.00
00.00
0.00
0.00
000.00

hático
<b>s imados</b>
000.00
000.00
00.00

0.00
00.00
00.00
0.00
.000.00
.000.00
00.00
0.00
0.00
0.00
0.00
00.00
00.00
.00
0.00
.000.00
.000.00
00.00

atico

<b>s imados</b>
0.00
0.00
00.00
0.00
0.00
0.00
00.00
00.00
0.00
0.00
0.00
0.00
0.00
00.00
0.00

<b>aproximados</b>
00.00
0.00

0.00
0.00
00.00
0.00
00.00
00.00
0.00
00.00
00.00
00.00
0.00
0.00
00.00
00.00
00.00

000.00



Listado de tres proyectos priorizados de los Planes de Desarrollo de cada comunidad, por zona y por eje temático

Departamento: Lempira Municipio: Erandique Zona # Alta

Temática: Tierra

#	Nombre Comunidad	Nombre de los proyectos priorizados	Costos aproximados
1	Azacualpa Montaña	A. Capacitación sobre elaboración de abono orgánico	L. 30,000.00
		B. Capacitación sobre la concervación de suelos	L. 5,000.00
		C. Dotación con insecticidas para desinfectar el suelo	
2	Jurtao	A. Capacitación sobre el uso y manejo de suelo	L. 10,000.00
		B. Capacitación sobre elaboración de abonos organicos	L. 20,000.00
		C	
3	Matazano	A. Apoyo con personal técnico sobre nuevas técnicas de producción	L. 8,000.00
		B. Dotación con tierras alquiladas por pobladores que la poseen	L. 10,000.00
		C	
4	Conal	A. Dotación con tierra alquilada para producir	L. 20,000.00
		B. Capacitación sobre técnicas de producción	L. 25,000.00
		C	
5	La Laguna	A. Implementación de analisis de suelos	L. 25,000.00
		B. Capacitación sobre técnicas de producción	L. 50,000.00
		C	

6	Carrizal	A. Dotación con tierra alquilada para producir	L. 20,000.00
		B. Dotación de dominios plenos	L. 15,000.00
		C	
7	Chimizal	A. Capacitación sobre técnicas de producción	L. 5,000.00
		B. Dotación de insecticidas para desinfectar el suelo	L. 10,000.00
		C	
8	S.A.M.	A. Dotación de tierras alquiladas para producir	L. 5,000.00
		B. Capacitación sobre técnicas de producción	L. 15,000.00
		C. Dotación con insecticidas para desinfectar el suelo	L. 10,000.00
9	Guatincara	A. Implementación de plaguicidas para desinfectar el suelo	L. 20,000.00
		B. Capacitación sobre técnicas de producción	L. 22,000.00

C

Listado de tres proyectos priorizados de los Planes de Desarrollo de cada comunidad, por zona y por eje temático

Departamento: Lempira Municipio: Erandique Zona # Baja Fecha: 25 / 11 / 2015

Temática: Seguridad Ciudadana

#	Nombre Comunidad	Nombre de los proyectos priorizados	Comunidades beneficiadas	# obras	Costos aproximados
1	San Antonio Valle	A. Organización de meza ciudadana			L. 10,000.00
		B. Aprobación de ley seca			L. 15,000.00
		C.			
2	Rodeo	A. Implementación de mesa ciudadana			L. 2,000.00
		B. Aprobación de ley seca			



00.00
00.00
000.00
000.00
<b>os ximados</b>
00.00
000.00
00.00
00.00
000.00
000.00

000.00
000.00

Listado de tres proyectos priorizados de los Planes de Desarrollo de cada comunidad, por zona y por eje temático					
Departamento: <u>Lempira</u> Municipio: <u>Erandique</u> Zona # <u>Baja</u> Fecha: <u>25 / 11 /</u>					
2015					
Temática: <u>Seguridad Alimentaria</u>					
#	Nombre Comunidad	Nombre de los proyectos priorizados	Comunidades beneficiadas	# obras	Costos aproximados
1	San Antonio Valle	A. Implementación de huertos familiares			L. 2,000.00
		B. Capacitación sobre uso y manejo de suelo			L. 2,000.00
		C.			
2	Rodeo	A. Generación de empleo mediante microempresas avícolas			L. 50,000.00
		B. Dotación de semilla mejorada			L. 10,000.00
3	Valle de la Cruz	A. Capacitación sobre técnicas de producción			L. 8,000.00

4	Yolomon	A. microempresas avícolas		L. 20,000.00
		B. Implementación de huertos familiares		L. 28,000.00

Listado de tres proyectos priorizados de los Planes de Desarrollo de cada comunidad, por zona y por eje temático

Departamento: Lempira Municipio: Erandique Zona # Baja Fecha: 25 / 11 /  
2015

Temática: Participación

#	Nombre Comunidad	Nombre de los proyectos priorizados	Comunidades beneficiadas	# obras	Costos aproximados
1	San Antonio Valle	A. Capacitación sobre autoestima			L. 7,000.00
		B. Capacitación sobre cargos directivos			L. 7,000.00
		C. Campaña de equidad de genero			L. 2,000.00
2	Rodeo	A. Implementación de proyectos crianza con ternura			L. 50,000.00
		B. Campaña de concientización sobre la implementación de la participación			L. 2,000.00
		C. Capacitación sobre autoestima			L. 2,000.00
3	Valle de la Cruz	A. Involucramiento de la población en grupos religiosos			L. 5,000.00
		B. Incentivar a la población que participe			L. 1,000.00
		C.			
4	Yolomon	A. incentivar a la población a que participe			L. 8,000.00

	B.			
--	----	--	--	--

Listado de tres proyectos priorizados de los Planes de Desarrollo de cada comunidad, por zona y por eje temático					
Departamento: <u>Lempira</u> Municipio: <u>Erandique</u> Zona # <u>Baja</u> Fecha: <u>25 / 11 /</u>					
2015					
Temática: <u>Vivienda</u>					
#	Nombre Comunidad	Nombre de los proyectos priorizados	Comunidades beneficiadas	# obras	Costos aproximados
1	San Antonio Valle	A. Implementación de fogones mejorados			L. 50,000.00
		B. Proyecto de letrización			L. 100,000.00
2	Rodeo	A. Proyecto de letrización			L. 50,000.00
3	Valle de la Cruz	A. Capacitación sobre el uso y manejo de ecofogones			L. 25,000.00
					L. 40,000.00
4	Yolomon	A. Proyecto de letrización			L. 20,000.00
		B. Implementación de fogones mejorados			L. 40,000.00

Listado de tres proyectos priorizados de los Planes de Desarrollo de cada comunidad, por zona y por eje temático					
Departamento: <u>Lempira</u> Municipio: <u>Erandique</u> Zona # <u>Baja</u> Fecha: 25 / 11 /					
2015					
Temática: <u>Infraestructura Social</u>					
#	Nombre Comunidad	Nombre de los proyectos priorizados	Comunidades beneficiadas	# obras	Costos aproximados
1	San Antonio Valle	A. Apertura y balastreo de calle al centro y alrededores			L. 1000,000.00
		B. Proyecto de Electrificación a toda las comunidad			L. 1000,000.00
		C. Construcción de caja puente			L. 100,000.00
2	Rodeo	A. Mantenimiento de carreteras			L. 200,000.00
		B. Proyecto de electrificación			L. 300,000.00
		C. Construcción de puente			L. 10,000.00
3	Valle de la Cruz	A. Reparación de calles			L. 10,000.00
		B. Construcción de puentes			L. 15,000.00
		C. Mejoramiento de vivienda			L. 20,000.00
4	Yolomon	A. Mantenimiento de carreteras			L. 70,000.00

Listado de tres proyectos priorizados de los Planes de Desarrollo de cada comunidad, por zona y por eje temático				
Departamento: <u>Lempira</u> Municipio: <u>Erandique</u> Zona # <u>Baja</u> Fecha: 25 / 11 /				
2015				
Temática: <u>Grupos Vulnerables</u>				



#	Nombre Comunidad	Nombre de los proyectos priorizados	Comunidades beneficiadas	# obras	Costos aproximados
1	San Antonio Valle	A. Dotación con bono a la tercera edad			L. 48,000.00
		B. Dotación con bolsa solidaria a personas de la tercera edad			L. 20,000.00
		C. Dotación con mplementos deportivos			L. 10,000.00
2	Rodeo	A. Implementación con bono para la tercera edad			L. 100,000.00
		B. Implementación con bolsa solidaria			L. 100,000.00
3	Valle de la Cruz	A. Implementación con bono para la tercera edad			L. 100,000.00
		B. Implementación con bolsa solidaria			L. 90,000.00
4	Yolomon	A. Implementación con bono para la tercera edad			L. 250,000.00
		B. Implementación con bolsa solidaria a la tercera edad			L. 150,000.00

Listado de tres proyectos priorizados de los Planes de Desarrollo de cada comunidad, por zona y por eje temático

Departamento: Lempira Municipio: Erandique Zona # Baja Fecha: 25 / 11 /  
2015

Temática: Economía

#	Nombre Comunidad	Nombre de los proyectos priorizados	Comunidades beneficiadas	# obras	Costos aproximados
---	------------------	-------------------------------------	--------------------------	---------	--------------------

1	San Antonio Valle	A. Taller de aprendizaje en oficos		L. 15,000.00
		B. Implementación de empresas avicolas		L. 10,000.00
		C.		
2	Rodeo	A. Dotación con becas a jovenes		L. 10,000.00
		B. Capacitación sobre tecnicas de producción		L. 5,000.00
3	Valle de la Cruz	A. Apoyo con cajas rurales		L. 30,000.00
		B. Implementación de microempresas avicolas		L. 50,000.00
4	Yolomon	A. Capacitación sobre aprovechamiento de la tierra		L. 5,000.00
		B. Taller sobre hortalizas		L. 5,000.00

<b>os</b>
<b>ximados</b>
00.00
00.00



.000.00
00.00

Listado de tres proyectos priorizados de los Planes de Desarrollo de cada comunidad, por zona y por eje temático

Departamento: Lempira Municipio: Erandique Zona # Baja Fecha: 25 / 11 /  
2015

Temática: Agua y Saneamiento

#	Nombre Comunidad	Nombre de los proyectos priorizados	Comunidades beneficiadas	# obras	Costos aproximados
1	San Antonio Valle	A. Implementación de comité de limpieza en la comunidad			L. 500.00
		B. Construcción de letrinas			L. 3,000.00
2	Rodeo	A. Ampliación de proyectos de agua potable			L. 100,000.00
		B. Dotación de filtros de agua			L. 30,000.00
		C. Implementación comité de limpieza en la comunidad			L. 5,000.00
3	Valle de la Cruz	A. Ampliación de proyectos de agua potable			L. 15,000.00
		B. implementación comité de limpieza en la comunidad			L. 8,000.00
4	Yolomon	A. Dotación de filtros de agua			L. 50,000.00
		B. implementación de servicios sanitarios			L. 100,000.00

--	--	--	--	--

Listado de tres proyectos priorizados de los Planes de Desarrollo de cada comunidad, por zona y por eje temático

departamento lempira municipio de erandique

tematica participacion

#	Nombre Comunidad		Nombre de los proyectos priorizados	Costos aproximados
1	azacualpa grande	A	consientizacion sobre la importancia de participacion	L. 2,000.00
		B		
		C		
2	casco urbano erandique	A	capacitacion sobre cargoa directivos	L. 5,000.00
		B		
		C		
3	barrio nuevo	A		
		B		
		C		
4	gualguire	A		
		B		
		C		

--	--	--	--

Listado de tres proyectos priorizados de los Planes de Desarrollo de cada comunidad, por zona y por eje temático

departamento lempira municipio de erandique

tematica seguridad alimentaria

#	Nombre Comunidad		Nombre de los proyectos priorizados	Costos aproximados
1	azacualpa grande	A	ampliacion de huertos familiares	L. 275,000.00
		B	lograr la sostenibilidad de la produccion y consumo	L. 75,000.00
		C		
2	casco urbano erandique	A	mejoramiento de tecnicas para la agricultura	L. 30,000.00
		B		
		C		
3	barrio nuevo	A	dotacion de semillas mejoradas	L. 5,000.00
		B		
		C		
4	gualguire	A	capacitacion a productores sobre cultivos agricolas	L. 6,000.00
		B		
		C		

Listado de tres proyectos priorizados de los Planes de Desarrollo de cada comunidad, por zona y por eje temático				
departamento lempira municipio de erandique				
tematica educacion				
#	Nombre Comunidad		Nombre de los proyectos priorizados	Costos aproximados
1	azacualpa grande	A	alfabetizacion a personas que no saben leer ni escribir	L. 2,000.00
		B	dotacion de textos	L. 3,000.00
		C		
2	casco urbano erandique	A	mejoramiento de calidad educativa	L. 5,000.00
		B	dotacion de utiles escolares	L. 6,000.00
		C		
3	barrio nuevo	A	implementar programas de atencion al estudiante	L. 10,000.00
		B		
		C		
4	gualguire	A		
		B		
		C		

Listado de tres proyectos priorizados de los Planes de Desarrollo de cada comunidad, por zona y por eje temático				
departamento lempira municipio de erandique				
tematica tierra				



#	Nombre Comunidad		Nombre de los proyectos priorizados	Costos aproximados
1	azacualpa grande	A	legalizacion de tierras	L. 95,000.00
		B	dotacion de terrenos	L. 100,000.00
		C		
2	casco urbano erandique	A	limplementacion de insumos	L. 95,000.00
		B	implementacion de dominios plenos	
		C		
3	barrio nuevo	A		
		B		
		C		
4	gualguire	A		
		B		
		C		

Listado de tres proyectos priorizados de los Planes de Desarrollo de cada comunidad, por zona y por eje temático

departamento lempira municipio de erandique

tematica seguridad ciudadana

#	Nombre Comunidad		Nombre de los proyectos priorizados	Costos aproximados
1	azacualpa grande	A	implementacion de la ley seca	L. 10,000.00

		B	organización de mesa ciudadana	L. 30,000.00
		C		
2	casco urbano erandique	A	capacitacion sobre el consumo y daño del alcoholismo	L. 20,000.00
		B		
		C		
3	barrio nuevo	A	implementacion de una posta policial	L. 30,000.00
		B		
		C		
4	gualguire	A		
		B	organización de comites	L. 5,000.00
		C		

Listado de tres proyectos priorizados de los Planes de Desarrollo de cada comunidad, por zona y por eje temático

departamento lempira municipio erandique

tematica agua y sanamiento

#	Nombre Comunidad		Nombre de los proyectos priorizados	Costos aproximados
1	azacualpa grande	A	ampliacion del proyecto de agua potable	L. 150,000.00
		B	implementacion de servicios comunitarios	L. 5,000.00
		C	implementacion de un comité de limpieza en la comunidad	L. 35,000.00
2	casco urbano erandique	A	implementacion de un crematorio	L. 15,000.00
		B	capacitacion sobre higiene	L. 5,000.00

		C		
3	barrio nuevo	A	dotacion de filtros de agua	L. 3,000.00
		B	implementar alcantarillado de aguas negras	L. 20,000.00
		C		
4	gualguire	A	implementacion de campañas de limpieza	L. 5,000.00

Listado de tres proyectos priorizados de los Planes de Desarrollo de cada comunidad, por zona y por eje temático

departamento lempira municipio erandique

Temática: Salud y Nutricion

#	Nombre Comunidad		Nombre de los proyectos priorizados	Costos aproximados
1	azacualpa grande	A	implementacion de programas de salud alimentaria	L. 50,000.00
		B	capacitacion sobre igiene	L. 20,000.00
		C	campaña de consientizacion sobre la atencion del parto	L. 20,000.00
2	casco urbano erandique	A	dotacion de medicamentos	L. 35,000.00
		B	implementacion de equipo para salud	L. 80,000.00
		C		
3	barrio nuevo	A	capacitacion sobre el uso y manejo de preparacion de alimentos	L. 5,000.00
		B	capacitacion de cuidados del ciclo de embarazo	L. 20,000.00
		C	modulos de capacitacion en temas de salud sexual	L. 5,000.00
4	gualguire	A	construccion de un cesamo	L. 300,000.00
		B		
		C	capacitacion en la clasificacion de basura	L. 50,000.00

Listado de tres proyectos priorizados de los Planes de Desarrollo de cada comunidad, por zona y por eje temático				
departamento lempir municipio erandique				
Temática: Ordenamiento territorial				
#	Nombre Comunidad		Nombre de los proyectos priorizados	Costos aproximados
1	azacualpa grande	A	delimitacion de area especifica de produccion agricola	L. 20,000.00
		B		
		C	delimitacion de zonas vulnerables	L. 30,000.00
2	casco urbano erandique	A	ordenar y señalar las vias de acceso	L. 90,000.00
		B		
		C	delimitacion de area de reserva del bosque	L. 70,000.00
		D		
3	barrio nuevo	A	delimitacion de areas para uso comunitario	L. 30,000.00
		C		
4	gualguire	A	delimitacion de la comunidad	L. 80,000.00
		B		
		C		
		D		

Listado de tres proyectos priorizados de los Planes de Desarrollo de cada comunidad, por zona y por eje temático

departamento lempira municipio erandique

Temática: Turismo

#	Nombre Comunidad		Nombre de los proyectos priorizados	Costos aproximados
1	azacualpa grande	A		
		B		
		C		
2	casco urbano erandique	A	implementacion de ma publicidad al parque nacional y de iglesias coloniales	L. 30,000.00
		B		
		C		
3	barrio nuevo	A	implementacion de mas realce ala aguas termales	L. 50,000.00
		B	implementacion de rotulos ala cuenca de la coyotera	L. 30,000.00
		C	implementar mas publicidad al cañon encantado	L. 60,000.00
4	gualguire	A	implementacion de una empreza de opalo	L. 150,000.00
		b		

Listado de tres proyectos priorizados de los Planes de Desarrollo de cada comunidad, por zona y por eje temático

departamento lempira municipio erandique

Temática: Economia

#			Nombre de los proyectos priorizados	Costos aproximados
---	--	--	-------------------------------------	--------------------

1	azacualpa grande	A	implementacion de empleos por hora	L. 100,000.00
		B	taller de aprendizaje en oficios	L. 5,000.00
		C	capacitacion sobre tecnicas de produccion	L. 5,000.00
2	casco urbano erandique	A	implementacion de microempresas	
		B	implementacion de una ventanilla por parte de cooperativas	L. 10,000.00
		C		
3	barrio nuevo	A		
		B		
		C		
4	gualguire	A	implementacion de talleres y oficios	L. 100,000.00
		B	implementacion de asistencias tecnicas	L. 30,000.00
		C		

Listado de tres proyectos priorizados de los Planes de Desarrollo de cada comunidad, por zona y por eje temático				
departamento lempira municipio erandique				
Temática: Vivienda				
#	Nombre Comunidad		Nombre de los proyectos priorizados	Costos aproximados
1	azacualpa grande	A	implementacion de fogones mejorados	L. 75,000.00
		B	campana de fumigacion de viviendas	L. 20,000.00
		C	mejoramiento de viviendas	L. 30,000.00
2	casco urbano erandique	A	construccion de viviendas	L. 300,000.00
		B		
		C	proyecto de letrinizacion	L. 40,000.00

3	barrio nuevo	A		
		B		
		C		
4	gualguire	A	ampliacion de viviendas	L. 50,000.00
		B		
		C		

Listado de tres proyectos priorizados de los Planes de Desarrollo de cada comunidad, por zona y por eje temático  
departamento lempira municipio erandique  
Temática: Grupos Vulnerables

#	la		Nombre de los proyectos priorizados	Costos aproximados
1	azacualpa grande	A	dotacion de implementos deportivos a jovenes	L. 15,000.00
		B	dotacion con bonos ala tercera edad	L. 50,000.00
		C	dotacion de bolsas solidarias	L. 50,000.00
2	casco urbano erandique	A	implementacion de areas recreativas	L. 50,000.00
		B		
		C		
3	barrio nuevo	A	implementacion de microempresas para grupos vulnerables	L. 300,000.00
		B	manualidades para grupos vulnerables	L. 50,000.00
		C	implementacion de taller de corte confeccion	L. 50,000.00
4	gualguire	A	dotacion de vestuarios para grupos vulnerables	L. 30,000.00
		B		
		C		

Listado de tres proyectos priorizados de los Planes de Desarrollo de cada comunidad, por zona y por eje temático

departamento lempira municipio de erandique

Temática: Recursos Naturales y Ambiente

#	Nombre Comunidad		Nombre de los proyectos priorizados	Costos aproximados
1	azacualpa grande	A	campana de consientizacion para reducir el uso de leña	L. 5,000.00
		B	campana de reforestacion	L. 15,000.00
		C	campana de consientizacion ala poblacion para no ala caza de animales	L. 10,000.00
2	casco urbano erandique	A	campanas de aseo de calles	L. 20,000.00
		B	organizar comites de vigilancia para evitar incendios	L. 300,000.00
		C	implementacion de medidas de sancion contra la medida de cazas de animales	L. 30,000.00
3	barrio nuevo	A	capacitacion ala poblacion para el uso racional de hervicidas	L. 15,000.00
		B	capacitacion sobre el uso de abonos organicos	L. 10,000.00
		C	capacitacion en el aprovechamiento de los recursos naturales	L. 80,000.00
4	gualguire	A	dotacion de arboles oara reforestar zonas afectadas	L. 20,000.00
		B	consientizar ala poblacion sobre el uso y manejo de los recursos naturales	L. 10,000.00
		C	implementacion de guardias para del cuidado del bosque	L. 20,000.00



## Conformación de PDC

No	Nombré PDC	Conformación de PDC	Zona
1	Azacualpa montaña centro	Azacualpa centro	Alta
2	Jurtao	Jurtao , Chaguiton	Alta
3	Agua colorada	Zacate blanco, lajas, agua colorada, el gavilán, guayabo, hierva buena, aguacate.	Alta
4	Gua tincara centro	Gua tincara, tres cruces	Alta
5	Yargual	Yargual, hacienda vieja, Cerquin, el naranjo, Pinabetal, la cuesta, cueva de león, Ciguanera, la tejera.	Alta
6	Chamizal	Chamizal centro, tierra colorada, s.a. Catarina, plan de gallinero, la loma, tierra blanca los hornos, el terrero, las araditas, san Sebastián.	Alta
7	San Antonio montaña	S.A.M centro, casas viejas, arrozal, matasano, potreros, planes, la puerta, la mina, el potrero.	Alta
8	Comal	Comal centro,	Alta
9	El naranjo	El naranjo	alta
10	Matasano	Matasano, portillo	Alta
11	Carrizal	Carrizal centro, planes san Lorenzo, durazno, pito.	Alta
12	La laguna	La laguna centro, el comedero, corral falso, Copantillo, Gualmaga, majada, tablón.	Alta
13	Barrio nuevo	Barrio nuevo, carrizalito, san Gabriel, planes, Erayocla, Cangual, san rrafel.	Media
14	Azacualpa grande	Azacualpa grande, cimarrón, campanario, la paterna, agua caliente, el campo, la calavera, serró las moras, las moras.	Media
15	Gualguire	Gualguire centro, el campo, la chorrera, la cofradía, los posos, carrizalito, copantillo.	Media
16	Casco urbano Erandique	Barrio el centro, barrio Erandique, barrio gualmaca, la lagunita, la hacienda.	Media
17	Valle de la cruz,	Valle de la cruz, arrozal, Guanijiquil, crucitas, portillo.	Baja
18	Rodeo	Rodeo centro, roblar, la tortuga, rincón rodeo, arrozal.	Baja
19	Yolomon	Yolomon centro, mangal, chagüites, potreros, san Dionisio.	Baja
20	Rinconada	Rinconada, Azacualpita, ojo de agua, Joscamon, Panila	Baja
21	Horcones	Horcones, cañadas, rincón, ceibita, san José.	Baja

# Listado de Lideres Participantes del Proceso



<b>ITEM</b>	<b>NOMBRE</b>	<b>ORGANIZACIÓN QUE REPRESENTA</b>	<b>IDENTIDAD</b>
1	María Rosa Cárcamo		1305197200221
2	Josefa Ferrera		
3	Evedia Amaya Cárcamo	Red de mujeres	1305194400066
4	María Reynelda Pérez		1305198500109
5	María Isabel Cruz		
6	Ma Teresa Turcia		1305195600179
7	María Francisca Chávez	Junta de agua	1305199000009
8	Dilcia Teresa Cantarero		1014198700044
9	María Oneyda Ferrera		1012199400108
10	María Ausbertha Cárcamo	Directiva de escuela	1305197000020
11	Isidra Benítez Aguilar		
12	María Juana Cárcamo		1305199200255
13	José Gilberto Orellana	Junta de vigilancia	1305195300103
14	María Patricia Milla		1305199200013
15	Maricela Carias Espinales		304198900238
16	Berta Membreño	consejo indígena	1305195100169
17	María Felipa Díaz		
18	Degni Patricia		
19	Ma Alicia Murcia		105197300035
20	Esperanza Nolasco		
21	María Amalia Membreño		1305198900153
22	Leonila Aguilar		1305196700061
23	María Leocadia Cárcamo		1305197100287
24	Bartolo Chávez Sarmiento	Directiva de escuela	1305198000008
25	Julián Reyes	iglesia	1305195600030
26	José Agustín Recinos	comité de vigilancia	

27	Eliseo Lara	Patronato	1305196500074
28	silvestre Ferrera		1305196900224
29	J. Santos Amaya	Auxiliar de comunidad	1305196600053
30	Juan Pablo Amaya	Directiva de escuela	1305198600179
31	Martala Amaya Cárcamo	CONEANFO	1305198900219
32	Lilian Reyes	Directiva de escuela	1014198300106
33	Elena Sánchez	Voluntaria de salud	1305195600050
34	Silvia Evedia Mercado	Sociedad de padres de familia	1305197800105
35	José Ángel Recinos Sarmiento	Patronato	1305197400006
36	Florencio Reyes	junta de agua	1014197600099
37	J. Alberto Ferrera		1305197500169
1	Juan de Dios López R	PROHECO	1305199400077
2	Mayron R. Cárcamo	PROHECO	1305199700004
3	David Cruz García	PROHECO	1305199400035
4	Héctor Edgardo Teruel	PROHECO	1622199500137
5	Romario Martínez	CEPRED	1305199600255
6	Edy Marley Martínez	Líder del terrero	1305200000032
7	María Ángela Cruz	Líder del terrero	1316194500123
8	Carmen Odilia Martínez	Líder del terrero	1305197300200
9	Martin Martínez	Líder del terrero	1305197800272
10	José David Martínez	Líder del terrero	1305197500008
11	Rodrigo Ayala	Líder del terrero	1305197500073
12	Inocencio García	Líder tierra colorada	1305198100822
13	Sebastián Gómez	líder Chimizal centro	1305197700143
14	Esteban Pérez	líder Chimizal centro	1305199100220
15	José Jacobo García	Líder tierra colorada	
16	Ismael Martínez	Líder tierra colorada	1305197100215
17	Moisés García Martínez	Líder tierra colorada	1305197500029
18	Rubén García	Líder tierra colorada	1305198100234

19	Antonio Martínez	Líder San Antonio	1305198700436
20	Salome Hernández	Líder centro Chimizal	1305198500824
21	J Rafael Pérez	Líder centro Chimizal	1305196400230
22	Idalia Reyes	Líder plan de gallinero	1305198800359
23	Jorge Arturo Reyes	Guía de vida mejor	1305199700150
24	J Marcos López	Guía de vida mejor	1305197700100
25	María Ángela Cárcamo	PROHECO	1305198700126
26	Deysi Arely Sánchez	PROHECO	1305199200232
27	Rolando Díaz	C.EB. Francisco Morazán	1305197300233
28	Lilian Aida Rivera	C.EB. Francisco Morazán	1305196500157
29	Alba Estela Castro	J-N Leopoldo Amaya	1316197600183
30	Wilmer Alexander García	C.E Juan Antonio Pineda	8011994023730
1	Jalia Ramírez Orellana		1305198100083
2	María Victoria Gómez	Iglesia	1305198600008
3	José Martin Gómez		1305198700190
4	María Nelly Gómez	Kinder	1305198100398
5	Delma Pérez Gómez	CONEANFO-APF	1305199200142
6	María Josefa Sorto	CONEANFO-IGLESIA	1309198800241
7	María Ersenia Gómez		1305199700227
8	Antonia Martínez	CONEANFO	1305198000225
9	José Ernesto Martínez	APF, IGLESIA	1305197900257
10	María Victoria López		1305197900455
11	María Virginio López		1305198100335
12	José Santos Martínez		1317198210003
13	Edufco Gómez Gómez	FAO-ONIL	1305198500952
14	Juan Alberto Gómez	S.D.F ONIL	1305197600180
15	María Dominga Gómez	Iglesia	1305198100321
16	José Antonio Chávez	FAO-ONIL	1305197600020
17	María Sanctos Sánchez		1305199300351

18	José Andrés Gómez	Patronato, vida mejor	1305198101295
19	Jesús Reinaldo Pérez	FAO-ONIL	1305198100108
20	José Adrián Gómez	lenca	1305197000056
21	José Miguel Gómez	ONIL	1305196500089
22	José Tito Gómez	FAO-ONIL	1305198400115
23	María Jesús Gómez		1305198300222
24	Jesus Pineda Chávez		1305198100134
25	Lesly Perdomo	Educación	1305169600122
26	Hilda Yamileth Hernández	Educación	1305198000207
27	Alexis Lara	Educación	1305196300157
28	María Ángela Sánchez	ninguno	1305199700147
29	María Concepción Chávez	ninguno	1305197200312
30	María Gloria Chávez	ninguno	1305198800128
31	María Balsamina Gómez	CONEANFO	1305198200029
32	Lucia Gómez	J/N LENCA	1305200100264
33	Reyna Sánchez	salud	1305198700008
34	María Carmen Gómez	ninguno	1305197900224
35	María Manuela Martínez	CONEANFO	1305198400556
36	Reina Isabel Gómez	ONIL	1305196900118
37	María Santos Gómez	ninguno	1305197600294
38	Besy Martínez	salud	1305199500165
39	Rosa Lidia Martínez	CONEANFO	1305198300226
1	Samuel Bautista	Escuela Ángela María Navarro	1305196900039
2	Mateo Martinez	Lider Comunitario	
3	María Reyes	Escuela Ángela María Navarro	1305197600217
1	Mártir Sánchez	Auxiliar	1305197200286
2	Nahun Cárcamo Santos	presidente APF	1305197600112
3	José Lucio Sánchez	USAID	1305197000036

4	Mria Devora Enamorado	Presidente patronato	1305197200122
5	María Aidé Pinto Cárcamo		1305197300108
6	Marix Francisco Hernández		1305198200099
7	José Pablo Díaz	Estudiante	
8	Gustavo Omar Ardan	Estudiante de ISEMEND	
9	Marden Nahomar Reyes	Estudiante de ISEMEND	

10	Cesar Miguel Martínez	Estudiante de ISEMEND	
11	Yelson Anael Méndez	Estudiante de ISEMEND	1305199900206
12	Juan Carlos	Estudiante de ISEMEND	1211199500022
13	Kevin Adonay Sánchez	Estudiante de ISEMEND	
1	Sandra Adaseli Martínez	PROHECO	1305199200010
2	Santos Alberto Perdomo	Patronato	1305196800224
3	Demetrio Amaya	Vida Mejor	1305196700322
4	Denis Orlando Bejarano	Rafael Morales	1305197200190
5	Guillermo Cruz Reyes	Rafael Morales	1305198200069
6	Vilma Esmeralda Pérez	Rafael Morales	1305199000069
1	Esteban Gómez	Patronato	1305197200231
2	Silvia Cortes Díaz	Grupo de mujeres	1305196500150
3	José Serafin Gutiérrez	Patronato	1305197900450
4	Juan Antonio Castillo	facilitador judicial	1305198200196
5	José Juan López	Patronato	1305198400591
6	José Cruz Martínez	colaborador	1305196300090
7	German Alfredo Trejo	maestro	1305197400075
8	Belmar Yamileth Gómez	maestro	1305197500003
9	Gleni Misela Perdomo	promoción social	1306199500058
10	Brenda Yamileth Serrano	promoción social	1316199800140
11	Yoveiny Pérez	alumna de 10 grado	1305199400056
12	José Ariel Martínez	alumna de 10 grado	1305199900006
13	Salvador Alexander	alumno de 12° de BPS	1305199700214



14	Cindy Yaleny Milla	promoción social	1305200000297
1	Mario Orlando Lopes	USAID ACCESO	1305196600179
2	Alonzo Lopez Perez	Patronato	1305195100015
3	Domiciano Garcia	AECO	1305198500383
4	Aurelio Lopez	Caja rural	1305196600180
5	Jose Abel Lopez	APF	1305196900247
6	Said Ariel Cruz	PROHECHO	1305119500481
7	Yenny Carolina Garcia	PROHECHO	1305199600240
8	Marco Tulio Chavez	Patronato	1305198000189
9	Heydi Martinez	PROHECHO	1305199500327
10	Marlen Xiomara Gomez	PROHECHO	1012199400142
11	Jose Santos Garcia	CONEANFO	1305197800218
12	Adrian Victor Lopez	APF	1305197300217
13	Hernan Manuel Cruz	Patronato	1305197000112
14	Edvin Rolando Cruz	PROHECHO	1305199500085
15	Norma Maria Sanchez	PROHECHO	1305199100340
16	Nidia Lidieth Lopez	PROHECHO	1305199500334
1	Silvano Veliz Machado		1305194200015
2	Adán Sánchez		1305195300053
3	Lewin Adilio Perdomo		1305197400255
4	José Lemus	Veterano de guerra	1305148100493
5	Teodosia Mercado		1305195100078
6	María Tomasa Amaya		1305198000308
7	María Reina López	Socia Proyecto de agua	1305147600142
8	Hilario García Vásquez	Presidente Red y CEP	1305195200163
9	José Ramiro Vásquez	Coordinador social de iglesia	1305198800354
10	José Adrián Cruz	Socio proyecto de agua	1305198400580
11	Juan Pérez		1305194700074
12	María Irma Serrano	Madre Educadora CONEANFO	1305197800024

13	Rosa Amalia Martínez		1305199500392
14	Ramilda López Sánchez	Socia Proyecto de agua	1305198000386
15	José Paz Pérez	Mesa ciudadana	1305196000047
16	María Ángela Pérez	Socia Proyecto de agua	1305197700257
17	Toribio Veliz		1305198100794
18	Celestino García Pérez		1305195800076
19	Miguel Ángel Perdomo		1305193700028
20	Reginaldo Veliz Pérez		1305199910016
21	Felipe Pérez	Socio proyecto de agua	1305196800083
22	Emilia Escobar	Vocal de junta de agua	1305196000071
23	María Celestina García		1305198800120
24	José Osmin Pérez		1305198700025
25	Rubén Sánchez	Socio proyecto de agua	1305196000031
26	Amparo Martínez		1606198101133
27	Nelson Adelmo Sánchez		1305199100327
28	Holando Sánchez		1305199700104
29	José Leopoldo		1305198400331
30	María Amelia Pérez		1305198400450
31	Rony García		1305198700277
32	Fausto García Pérez	Tesorero de CEP	1306195900120
33	José Sánchez Pérez	Secretario del patronato	1305198000055
34	José Hilario Perdomo	Tesorero caja rural	1305197900321
35	Saturnino Pérez	Grupo de Iglesia	1305197000250
36	Neftali García	Grupo de Iglesia	1305198400254
37	Alexis García	Grupo de Iglesia	1305198800061
38	Neftali Lemuz	Coordinador social de iglesia	1305198600315
39	José Vásquez	Caja Rural	1305198800354
40	Amílcar Cruz	Sociedad de Padres de Familia	1305197400145
41	Víctor Martínez	Sociedad de Padres de Familia	1315196600175

42	Juan Membreño	Grupo de Iglesias	1305197500273
43	Prudencia Lemuz	Caja Cementerio	1305195500212
44	Saturnina Pérez	Auxiliar	1305197000250
45	Julián Gómez	Grupo de Iglesia	1305198300023
46	María Lemuz	Grupo de Iglesia	1305198600161
47	Francisco Enamorado	Padre de familia	1305196900023
48	Felipa Pérez	Coordinador de iglesia	1305196800083
49	José Santos Vásquez	Padre de familia	1305197800213
50	Juana Campos	Madre de familia	1306198100088

51	José López	Lenca	1305197500168
52	José Santos Vásquez	Coordinador de iglesia	1305195900193
53	Vidal Pérez	Grupo Lenca	1305194000014
54	Inés García	Grupo de iglesia	1305195100009
55	Marcos Vásquez	Grupo Lenca	1306198800333
56	Pascual Cruz	Grupo de iglesia	1305199700142
57	Pascual Martínez	Grupo de iglesia	1305197500121
58	Ildefonso Vásquez	Grupo de iglesia	1305194100113
59	José Vásquez	Grupo de iglesia	1305193700144

## **PLAN OPERATIVO ANUAL ERANDIQUE 2016 Descripción:**

El Plan Operativo Anual de la Municipalidad Erandique se ha elaborado a través de la integración de diversos esfuerzos, que conllevan al cumplimiento de los compromisos establecidos en la Municipalidad. Se han establecido actividades que contribuyen al desarrollo integral del municipio, enfocándose a la coordinación de acciones que beneficien a la población en general. El Plan se integra a los lineamientos de gobierno central para propiciar el desarrollo del municipio en las áreas de servicios públicos, educación, red vial, desarrollo social y urbano, salud y medio ambiente, cultura y deportes.

### **Misión:**

Somos una institución con identidad propia que trabaja constantemente en la búsqueda de una mejor calidad de vida de sus habitantes haciendo un buen uso de sus propios recursos, promoviendo la educación, salud, entorno del medio ambiente y el mejoramiento de la infraestructura, fomentando la participación ciudadana para la toma de decisiones del municipio y la actuación honesta, eficiente y transparente del servidor municipal al servicio de la población de nuestro municipio.

### **Visión:**

Ser un municipio en constante desarrollo sostenible e integral con oportunidades de trabajo, con la participación social activa de todos los sectores productivos en pro del desarrollo de nuestro municipio, estableciendo alianzas estratégicas con organizaciones e instituciones públicas y privadas, que nos ayudara a tener un impacto social.

### **Base Legal:**

- 1) Constitución de la Republica de Honduras. Artículo 294. Autonomía Municipal.
- 2) Ley de Municipalidades (Decreto 134-90) Artículo 25: Sobre las Competencias Generales y Funcionamiento de la Corporación Municipal. Artículo 43: Sobre Facultades de la Alcaldía Municipal. Artículo 74: Sobre los Impuestos, Tasas, Servicios y Contribuciones. Artículo 87: Sobre los Créditos y Transferencias. Artículo 92: Sobre el Presupuesto.

3) Ley Orgánica del Presupuesto. Artículo 9: sobre las Etapas del Proceso Presupuestario. Artículo 11: Sobre el Contenido de los Presupuestos. Artículo 12. Sobre el Contenido de los Presupuestos de Ingresos. Artículo 14: Sobre las Técnicas Presupuestarias.

## **VIDA MEJOR**

### **Objetivo Estratégico:**

1. Mejorar las condiciones de vida de la población mediante programas y proyectos sociales como ser; Asistencia a la Niñez y Juventud, Atención a Migrantes, Educación, Salud, Saneamiento, Electrificación, viviendas y atención a la Mujer promoviendo el desarrollo integral para una vida mejor a los habitantes del municipio.

### **Objetivos Operativos:**

- 1.1 Mejorar las condiciones pedagógicas fortaleciendo el alcance y la gestión educativa a través subsidios, reparaciones y construcciones de centros educativos en el municipio.
- 1.2 Mejorar las vías de comunicación a través de la conformación 8 km y relleno de depresiones en calles urbanas.
- 1.3 Mejorar las vías de comunicación permitiendo el acceso entre comunidades del municipio a través de construcción de caja puente y así contribuir al acceso comercial, social entre la población.
- 1.4 Mejorar las condiciones de vida de los habitantes, mediante Mejoras y construcción a sistemas de agua potable de las comunidades de Azacualpa Grande, potrerillos, San Antonio de la Montaña, Planes el Carrizal, Azacualpa Montaña Centro, Tierra Colorada, Goalmaca aldea la Laguna, El Roblar, Rodeo, Rincón, San Antonio Valle e Yolomon del municipio de Erandique.
- 1.5 Mejorar las condiciones de vida de los habitantes atravez de ampliación 150 ml alcantarillado sanitario en el casco urbano de Erandique y barrio Goalmaca.

- 1.6 Mejorar la atención médica de la población, mediante la reparación del de centro de salud de Azacualpa la Montaña y así brindar un servicio de calidad en forma oportuna en las unidades de salud del municipio.
- 1.7 Mejorar la calidad de vida de los habitantes mediante el acondicionamiento de casa materno en el casco urbano del municipio de Erandique.
- 1.8 Mejorar la calidad de vida de los habitantes, atrayendo la actividad comercial del municipio a través de proyectos de electrificación.
- 1.9 Fomentar las actividades recreativas generando espacios de convivencia en niños, niñas y adolescentes del municipio.
- 1.10 Mejorar las condiciones de vida de los habitantes mediante programas de viviendas solidarias a los pobladores de escasos recursos del municipio, en alianza con instituciones internacionales y de gobierno central.
- 1.11 Mejorar la calidad de vida de la población femenina mediante el acondicionamiento de casa la mujer en el casco urbano del municipio de Erandique.

### **Acciones: O PROYECTOS/ACTIVIDADES**

- 1.1.1. Construcción de Jardín de niños de Comunidad De Carrizal.
- 1.1.2. Construcción de Jardín de niños de Comunidad Del Rodeo.
- 1.1.3. Reparación de escuela en la comunidad de Goalmaca y la aldea la laguna.
- 1.1.4. Reparación de casa de la juventud en Barrio centro del municipio de Santa Lucia.
- 1.1.5. Conformación 8 Km Y Relleno de Depresiones en Calles del Centro Urbano.
- 1.1.6. Construcción de Caja Puente Comunidad de Chamizal-Tierra Blanca.
- 1.1.7. Construcción de proyecto de Agua en Comunidad de Azacualpa Grande.
- 1.1.8. Construcción de proyecto de Agua en Comunidad de Potrerillos.
- 1.1.9. Ampliación de proyecto de Agua en Comunidad de San Antonio la Montaña.

- 1.1.10. Construcción de proyecto de Agua en Comunidad de Planes el Carrizal.
- 1.1.11. Construcción de proyecto de Agua en Comunidad de Azacualpa Montaña Centro.
- 1.1.12. Construcción de proyecto de Agua en Comunidades del Arrozal, San Antonio Montaña.
- 1.1.13. Construcción de proyecto de Agua en Comunidad de Tierra Colorada
- 1.1.14. Construcción de proyecto de Agua en Comunidades de Goalmaga la aldea de Laguna.
- 1.1.15. Construcción de proyecto de Agua en Comunidades de Roblar, El Rodeo.
- 1.1.16. Construcción de proyecto de Agua en Comunidades del Rincón, San Antonio Valle.
- 1.1.17. Ampliación del proyecto de Agua en Comunidad del Yolomon.
- 1.1.18. Ampliación 150 MI Alcantarillado Sanitario en el casco urbano de Erandique.
- 1.1.19. Alcantarillado Sanitario (Contraparte Para Comprar Terreno) en el Barrio Goalmaca.
- 1.1.20. Reparación de Centro de salud en la comunidad de Azacualpa Montaña.
- 1.1.21. Acondicionamiento de la casa materno del centro Urbano de Erandique.
- 1.1.22. Celebración del día del niño y navidad a los niños y adolescentes de los diferentes niveles y programas de Educación.
- 1.1.23. **Construcción de Viviendas**
- 1.1.24. Acondicionamiento de Casa de la Mujer en Erandique Centro.

**Metas:**

- a. 24 Alumnos beneficiados con la Construcción de Jardín de niños de Comunidad De Carrizal.
- b. Alumnos beneficiados Reparación de escuela en la comunidad de Goalmaca y la aldea la laguna.
- c. 25 Alumnos beneficiados con Construcción de Jardín de niños de Comunidad Del Rodeo.
- d. 80 alumnos beneficiados con la Reparación de escuela en la comunidad de Goalmaca y la aldea la laguna.
- e. 3000 habitantes beneficiados con la Conformación 8 Km Y Relleno de Depresiones en Calles del Centro Urbano.
- f. 1600 habitantes Construcción de Caja Puente Comunidad de Chimizal-Tierra Blanca.
- g. 610 Habitantes beneficiados construcción de proyecto de Agua en Comunidad de Azacualpa Grande.
- h. 220 Habitantes beneficiados con la construcción de proyecto de Agua en Comunidad de Potrerillos.
- i. 250 Habitantes beneficiados con la ampliación de proyecto de Agua en Comunidad de San Antonio la Montaña.
- j. 250 Habitantes beneficiados con la construcción de proyecto de Agua en Comunidad de Planes el Carrizal.
- k. 280 Habitantes beneficiados con la construcción de proyecto de Agua en Comunidad de Azacualpa Montaña Centro.
- l. 520 Habitantes beneficiados con la construcción de proyecto de Agua en Comunidades del Arrozal, San Antonio Montaña.
- m. 200 Habitantes beneficiados con la construcción de proyecto de Agua en Comunidad de Tierra Colorada
- n. 190 Habitantes beneficiados con la construcción de proyecto de Agua en Comunidades de Goalmaga la aldea de Laguna.
- o. 135 Habitantes beneficiados con la construcción de proyecto de Agua en Comunidades de Roblar, El Rodeo.



- p. 180 Habitantes beneficiadas con la construcción de proyecto de Agua en Comunidades del Rincón, San Antonio Valle.
- q. 192 Habitantes beneficiadas con la ampliación del proyecto de Agua en Comunidad del Yolomon.
- r. 762 Habitantes beneficiados con la ampliación 150 MI Alcantarillado Sanitario en el casco urbano de Erandique.
- s. 762 Habitantes beneficiados con el alcantarillado Sanitario (Contraparte Para Comprar Terreno para lagunas de oxidación) en el Barrio Goalmaca.
- t. 1100 Habitantes beneficiados con reparación de Centro de salud en la comunidad de Azacualpa Montaña.
- u. 5146 Niños beneficiados con la celebración del día del niño y navidad a los niños y adolescentes de los diferentes niveles y programas de Educación.
- v. 180 habitantes beneficiadas con construcción de 60 Viviendas.
- w. 9000 Mujeres beneficiadas con el acondicionamiento de Casa de la Mujer en Erandique Centro.

### **Todos por La Paz**

#### **Objetivo Estratégico:**

2. Fomentar la participación social bajo un enfoque de prevención y seguridad ciudadana, promoviendo una cultura de paz, Justicia y Convivencia mediante espacios públicos recreativos, deporte, actividades culturales, fomentación de Valores y derechos humanos para la ciudadanía del municipio.

#### **Objetivos Operativos:**

- 2.1 Promover la seguridad ciudadana en prevención de violencia, así mismo creando espacios de convivencia social a los habitantes del municipio.
- 2.2 Promover la inclusión y participación favoreciendo entornos recreativos, fomentando el deporte, en los habitantes del municipio.

2.3 Fortalecer nuestra identidad cultural, promoviendo actividades artísticas, culturales, propiciando espacios de infraestructura cultural en el municipio.

**Acciones:**

- 2.1.1 Construcción de Graderías e Iluminación de Cancha en el barrio Goalmaca.
- 2.1.2 Construcción de Graderías e Iluminación de Cancha en el barrio el Centro
- 2.1.3 Construcción y Mejoramiento de Canchas en Área Rural del municipio de Erandique.
- 2.1.4 Construcción de parque en la aldea Barrio Nuevo.
- 2.1.5 Acondicionamiento de Plazas, Sistema de Riego Para Plazas Y Campo de Fútbol Barrio Erandique y Barrio Goalmaca.
- 2.1.6 Remodelación de Parque Central en el Barrio el Centro de Erandique.
- 2.1.7 Construcción de Estadio Municipal en el Barrio el Centro de Erandique
- 2.1.8 Mantenimiento de parques y Lugares de Recreo.
- 2.1.9 Proyecto Electrificación en las comunidades de Chimizal Centro y Tierra Blanca.
- 2.1.10 Proyecto Electrificación Comunidad de Gavilán y Hurtado, Azacualpa Montaña.
- 2.1.11 Remodelación de Edificio Municipal y Oficinas en el Barrio el Centro de Erandique.

**Metas:**

- a. 762 Habitantes beneficiados con la construcción de Graderías e Iluminación de Cancha en el barrio Goalmaca.
- b. 720 Habitantes beneficiados con la construcción de Graderías e Iluminación de Cancha en el barrio el Centro.
- c. Habitantes beneficiados con la construcción y Mejoramiento de Canchas en Área Rural del municipio de Erandique.
- d. 1247 Habitantes beneficiados con la construcción de parque en la aldea Barrio Nuevo.

- e. 2300 Habitantes beneficiados, Sistema de Riego de Campo de Futbol de IDEL y Acondicionamiento de Plazas Barrio Erandique y Barrio Goalmaca.
- f. 2300 Habitantes beneficiados con la Remodelación de Parque Central en el Barrio el Centro de Erandique.
- g. **Construcción de Estadio Municipal en el Barrio el Centro de Erandique**
- h. 2300 Habitantes beneficiados con el mantenimiento de parques y Lugares de Recreo Barrio El Centro.
- i. 480 Habitantes beneficiados con la construcción de Proyecto Electrificación en las comunidades de Chimizal Centro y Tierra Blanca.
- j. 800 Habitantes beneficiados con la construcción proyecto electrificación Comunidad de Gavilán y Jurtao, Azacualpa Montaña.

## **PRO-HONDURAS**

### **Objetivo Estratégicos**

Impulsar la competitividad a través obras de infraestructura, fortaleciendo el turismo y habilitando las vías de acceso del municipio.

### **Objetivos Operativos:**

- 1.1.1 Mejorar las vías de comunicación permitiendo el acceso entre comunidades y casco urbano el municipio contribuyendo al acceso comercial, social entre la población.
- 1.1.2 Acondicionar lugares con potencial turístico para generar ingresos y fomentar el turismo local.
- 1.1.3 Ejecutar proyectos y ampliaciones de electrificación en las comunidades que aún no cuentan con este servicio para crear un ambiente de seguridad.

### **Acciones:**

- 3.1.1 acondicionamiento de laguna el socorro para explotar el turístico de nuestro municipio.
- 3. 1.2 Construcción De Cunetas De Concreto Ciclópeo En Calles

Aproximadamente 600 MI En Calles más Pronunciadas, 550 Lps/M2

3.1.3 Balastado de Calles de zona cafetalera en las comunidades del Chimizal, Carrizal, Conal, Jurtao y Guatincara.

3.1.4 Construcción de Vado en la Comunidad del Matazano.

3.1.5 Construcción de sistema de riego en la comunidad de San Antonio Valle.

3.1.6 Estudio de Sistema de riego en comunidad de Azacualpa Montaña, Santa Antonio Valle y Gualguire.

3.1.7 Proyecto ordenamiento territorial

3.1.8 Proyecto Focal II (levantamiento Línea Base)

3.1.9 Proyecto de Conformación de Calle de Las Crucitas.

3.1.10 Contrato del Tractor Apertura de Brecha en la comunidad de Irayocla

3.1.11 Remodelación de casa comunal Comunidad de Guatincara

3.1.12 Proyecto Electrificación en las comunidades de JOSCAMON, SAN ANTONIO VALLE

3.1.13 Proyecto Electrificación en las comunidades de CARRIZALITO y GUALGUIRE .

3.1.14 Proyecto Electrificación en las comunidades de TRES CRUCES, GUATINCARA

3.1.15 Proyecto Electrificación en las comunidades de YOLOMON

3.1.16 Proyecto Electrificación en las comunidades de SAN ANTONIO MONTAÑA

3.1.16 Proyecto Electrificación en las comunidades de GOALMAGA, LA LAGUNA

3.1.17 Proyecto Electrificación en las comunidades BARRIO GOALMACA

3.1.18 Proyecto Electrificación en las comunidades BARRIO EL CENTRO.

3.1.19 Remodelación de Casa Comunal Jurtao Azacualpa Montaña y Chimizal Centro **Metas:**

- a. 960 habitantes beneficiados con el acondicionamiento de laguna el socorro para explotar el turístico de nuestro municipio.

- b. 3550 habitantes beneficiados con construcción de Cunetas De Concreto Ciclópeo En Calles Aproximadamente 600 MI En Calles más Pronunciadas, de las comunidades de valle de la cruz, Rodeo, San Antonio Montaña y guatincara 550 Lps/M2
- c. 3550 habitantes beneficiados con balastado de Calles de zona cafetalera en las comunidades del Chimizal, Carrizal, Conal, Jurtao y Guatincara.
- d. 7500 personas beneficiadas con la construcción de Vado en la Comunidad del Matazano.
- e. 500 personas beneficiadas con la construcción de sistemas de riego en la comunidad de San Antonio Valle.
- f. 3200 personas beneficiadas por el estudio de sistema de riego en comunidad de Azacualpa Montaña, San Antonio Valle y Gualguire.
- g. 15133 personas beneficiadas por el Proyecto ordenamiento territorial
- h. 15133 personas beneficiadas por Proyecto Focal II (levantamiento Línea Base)
- i. 460 personas beneficiadas por Proyecto de Conformación de Calle de Las Crucitas.
- j. 200 personas beneficiadas con la apertura de brecha en la comunidad de Irayocla
- k. 850 personas beneficiadas con la remodelación de casa comunal Comunidad de Guatincara
- l. 150 personas beneficiadas con el proyecto Electrificación en las comunidades de JOSCAMON, SAN ANTONIO VALLE
- m. 750 personas beneficiadas con el Proyecto Electrificación en las comunidades de CARRIZALITO y GUALGUIRE .
- n. 180 personas beneficiadas con el Proyecto Electrificación en las comunidades de TRES CRUCES, GUATINCARA
- o. 180 personas beneficiadas con el Proyecto Electrificación en las comunidades de YOLOMON
- p. 1100 personas beneficiadas con el Proyecto Electrificación en las comunidades de SAN ANTONIO MONTAÑA

- q. 180 personas beneficiadas con el Proyecto Electrificación en las comunidades de GOALMAGA, LA LAGUNA
- r. 150 personas beneficiadas con el Proyecto Electrificación en las comunidades BARRIO GOALMACA
- s. 150 personas beneficiadas con el Proyecto Electrificación en las comunidades BARRIÓ EL CENTRO.
- t. 300 Remodelación de Casa Comunal Jurtao Azacualpa Montaña y Chimizal Centro.

### **Instrumentos para dar a conocer el Proceso**

**OBJETIVO**

Contribuir al mejoramiento de la gestión municipal en combate a la pobreza y la prestación de sus servicios, de tal forma que las municipalidades puedan responder y satisfacer debidamente a las necesidades básicas de sus comunidades, con el fin de mejorar las condiciones de la vida de sus habitantes.

**Este Proceso esta en Nuestras Manos No lo Desaprovechemos**



Por ti  
Por tus hijos  
Por tu Familia  
Por Tu Comunidad  
Y por tu Municipio

**Etapas**

- Levantamiento de Indicadores de Línea Base
- Realización de los Planes de Desarrollo Comunitario (PDC)
- Consolidación del Plan de Desarrollo Municipal

**Municipios Involucrados**

**MANCURISJ**

San Juan, Intibucá  
Yamaranguila, Intibucá  
San Miguelito, Intibucá  
Dolores, Intibucá  
Erandique, Lempira  
Santa Cruz, Lempira

**Instituciones Involucradas**



**P.D.M**

**Plan De Desarrollo Municipal Con Enfoque En Ordenamiento Territorial**

Proceso Validado por la Secretaría de Derechos Humanos Justicia Gobernación y Desnaturalización

**¿Sabes lo Que Esta Pasando en Tu Municipio?**

**¿Te Interesa ser Parte del Desarrollo de tu Municipio?**

**¿Qué Podemos Hacer?**



**Objetivo del Proyecto**

Contribuir al mejoramiento de la gestión municipal en combate a la pobreza y la prestación de sus servicios, de tal forma que las municipalidades puedan responder y satisfacer debidamente a las necesidades básicas de sus comunidades, con el fin de mejorar las condiciones de la vida de sus habitantes.

La COMUNIDAD con apoyo de la Municipalidad, son las que participan en los procesos de planificación del desarrollo, impulsados desde el proyecto PDM-OT, en el levantamiento de la Línea Base, en la elaboración de Planes de Desarrollo Comunitario (PDC), Plan de Desarrollo Municipal (PDM) e implementación de proyectos.

La Municipalidad en acompañamiento de la Mancomunidad MANCURISJ es el ente ejecutor del proyecto encargado del seguimiento de las metodologías para el buen desarrollo del proceso así como la asignación de recursos; humano, técnico y financiero.

La mancomunidad MANCURISJ juega un papel clave ya que es la encargada de liderar el proceso a través de la asistencia técnica en los Municipios y la coordinación institucional, con la asesoría de la SDHGD/JICA-FOCAL II, brindando talleres de capacitación, seguimiento y acompañamiento técnico

**Instituciones Involucradas en diferentes niveles de Cooperación**



**Mancomunidad Cuenca del Río San Juan**

**MANCURISJ**

**Plan de Desarrollo Municipal Con Enfoque en Ordenamiento Territorial PDM-OT**

Acuerdo No. 00132 del 26 de Junio de 2013  
Publicado en Diario Oficial LA GACETA, Normativa para la Formulación de los Planes de Desarrollo Municipal con Enfoque en Ordenamiento Territorial

Frecuencia Simple Municipal Datos Actualizados a 2014

## Reporte de Frecuencia Simple

13 LEMPIRA  
1305 Erandique

### A. Demografico

#### 12. Clasificación Por Rangos de Edades

Rango Edades	Cantidad Personas	Femenino	Masculino	Leer Escribir Femenino	Leer Escribir Masculino	Total Personas no saben leer ni Escribir
a. Menor de 1 año	514 3.42%	248 3.30%	266 3.54%	0 0.00%	0 0.00%	4706
b. De 1 a 4 años	1425 9.47%	689 9.30%	726 9.65%	0 0.00%	0 0.00%	
c. De 5 a 6 años	789 5.25%	362 4.81%	427 5.68%	131 2.54%	140 2.71%	
d. De 7 a 12 años	2348 15.61%	1158 15.40%	1190 15.82%	1041 20.17%	1050 20.30%	
e. De 13 a 15 años	1274 8.47%	637 8.47%	637 8.47%	607 11.76%	598 11.56%	
f. De 16 a 18 años	1206 8.02%	575 7.65%	631 8.39%	527 10.21%	584 11.29%	
g. De 19 a 23 años	1458 9.69%	732 9.73%	726 9.65%	672 13.02%	653 12.62%	
h. De 24 a 30 años	1627 10.82%	848 11.28%	779 10.36%	727 14.09%	661 12.78%	
i. De 31 a 40 años	1707 11.35%	868 11.54%	839 11.16%	639 12.38%	650 12.57%	
j. De 41 a 50 años	1057 7.03%	533 7.09%	524 6.97%	367 7.11%	367 7.09%	
k. De 51 a 64 años	971 6.46%	505 6.72%	466 6.20%	299 5.79%	305 5.90%	
l. De 65 años y más	664 4.41%	355 4.72%	309 4.11%	151 2.93%	165 3.19%	
	15040	7520	7520	5161	5173	

13. Total Madres 722  
Total Grupo Edad 4185  
% Madres Solteras 17.25209

Tasa de Analfabetismo 18.2667

#### 14. Cuantos niños nacieron en la familia el año

Total	Total Femenino	Total Masculino	Total Niños 0- 12	% Total Niños con Nacimientos	Promedio Edad
399	198	201	4562	8.75 %	26.0385

### B. Salud

#### 15. Quien atendio el parto (checks)

Enfermera	Partera	Medico	Ella Sola	El Marido	Otra
158	23	96	23	6	1

#### 15. Quien atendio el parto

Enfermera	Partera	Medico	Ella Sola	El Marido	Otra
166	28	104	24	6	1

#### 16. Hubo alguna muerte materna durante el

Respuesta	Total	%
No	3026	99.57%
Si	9	0.30%

#### 17. Planifica con su pareja

Respuesta	Total	%
No	2779	91.44%
Si	256	8.42%
SR	4	0.13%

#### 18. Tipo de metodo que usa

Tipo De	Total	%
DIU	30	0.99%
Inyeccion	147	4.84%
Ninguno	2783	91.58%
Operacion	46	1.51%
Pastilla	14	0.46%
Preservativo	6	0.20%
Ritmo	13	0.43%
<b>Total</b>	<b>3039</b>	

#### 18. Quien se Opero

Sexo	Total	%
Ambos	0	0.00 %
Femenino	44	95.65 %
Masculino	2	4.35 %
Nadie	0	0.00 %
<b>Total</b>	<b>46</b>	

#### 19. Ha muerto un menor el año

Total Masculino	Total Femenino
4	6



13 LEMPIRA  
1305 Erandique

D. Seguridad

32. Violencia Intrafamiliar en el Barrio			
Respuesta	Cantidad Casos	Total Respuestas	%
No	0	2981	98.09%
Si	0	1	0.03%
Si	1	26	0.86%
Si	2	17	0.56%
Si	3	6	0.20%
Si	4	2	0.07%
Si	5	5	0.16%
OR	0	1	0.03%

33. Violencia en su familia			
Respuesta	Cantidad Casos	Total Respuestas	%
No	0	3007	98.95%
Si	1	16	0.53%
Si	2	10	0.33%
Si	3	2	0.07%
Si	4	1	0.03%
Si	5	2	0.07%
OR	0	1	0.03%

13 LEMPIRA  
1305 Erandique

20. Manifestaciones de Enfermedades

Tipo De Enfermedad	Total Manifestaciones	Masculino		Femenino		Asistencia Publica		Asistencia Privada		Asistencia Propia		
a. Infecciones Respiratorias	4910	71.48%	3483	71.72%	3427	71.24%	3937	73.99%	229	55.56%	744	65.49%
b. Dengue Clásico	258	3.76%	132	3.81%	126	3.70%	194	3.65%	34	8.25%	30	2.64%
c. Paludismo	10	0.15%	8	0.23%	2	0.06%	5	0.09%	0	0.00%	5	0.44%
d. Dengue Hemorrágico	82	1.19%	48	1.39%	34	1.00%	50	0.94%	6	1.45%	26	2.29%
e. Chagas	33	0.48%	17	0.49%	16	0.47%	21	0.39%	5	1.21%	7	0.62%
f. Alcoholismo	117	1.70%	95	2.74%	22	0.65%	49	0.92%	8	1.94%	60	5.28%
h. Discapacidad en niños	137	1.99%	66	1.91%	71	2.08%	114	2.14%	13	3.16%	10	0.88%
i. Tuberculosis	8	0.12%	3	0.09%	5	0.15%	6	0.11%	2	0.49%	0	0.00%
j. Cancer	22	0.32%	9	0.26%	13	0.38%	20	0.38%	2	0.49%	0	0.00%
k. Diarreas	508	7.40%	243	7.02%	265	7.78%	345	6.48%	33	8.01%	130	11.44%
l. De la piel	202	2.94%	92	2.66%	110	3.23%	149	2.80%	25	6.07%	28	2.46%
m. Otros	582	8.47%	266	7.68%	316	9.28%	431	8.10%	55	13.35%	96	8.45%
Total.	6869		3482		3407		5321		412		1136	

C. Vivienda

21. Tipo de Vivienda		
Respuesta	Total	%
Apartamento	6	0.20
Casa	3022	99.44
Casa Improvisada	4	0.13
Cuarto Meson(Cuarterias)	6	0.20
SR	1	0.03
<b>Total</b>	<b>3039</b>	

22. Material de construccion de las paredes

Respuesta	Total	%
Adobe	2936	96.61
Bahareque	47	1.55%
Bloque	21	0.69%
Ladrillo	27	0.89%
Madera	7	0.23%
SR	1	0.03%
<b>Total</b>	<b>3039</b>	

23. Tenencia de la vivienda

Tenencia	Total	%
Alquilada	208	6.84
Frestada	100	3.29
Propia pagando	14	0.46
Propia totalmente pagada	2714	89.3
SR	3	0.10
<b>Total</b>	<b>3039</b>	

23. Dominio Vivienda Totalmente

Dominio	Total	%
Escribura	542	19.97%
Pleno	1427	52.58%
Uti	745	27.45%
<b>Total</b>	<b>2714</b>	

23. Dueños Vivienda Totalmente

Sexo	Total	%
Ambos	468	17.24%
Femenino	593	21.85%
Masculino	1653	60.91%
<b>Total</b>	<b>2714</b>	

24. Problemas de la vivienda

No Tiene Repelo	2250	20.89 %
No Tiene Repelo Externo	2191	20.34 %
No Tiene Interno	2112	19.61 %
Piso De Tierra	1650	15.32 %
Falta Cielo Falso	1529	14.19 %
Problemas Estructurales	381	3.54 %
Techo Mal Estado	208	1.93 %
Ninguno	451	4.19 %
<b>Total</b>	<b>10772</b>	

24.1 Repello Interno / Externo

	Total	%
RepelloExtem	2191	60.92 %
RepelloInterno	2112	49.08 %
<b>Total</b>	<b>4303</b>	

25. Condiciones de la vivienda

Respuesta	Total	%
0	1	0.03%
Buena	703	23.13%
Malta	605	19.91%
Regular	1730	56.93%
<b>Total</b>	<b>3039</b>	

26. Que utiliza para cocinar

	Total	%
Electricidad	47	1.41 %
Gas Volatil	26	0.78 %
Gas Kerosen	2	0.06 %
Lena	2970	89.08 %
Eco Fogon	289	8.67 %
<b>Total</b>	<b>3334</b>	

27. Cantidad de Piezas (sin contar Baño)

Cantidad	Total	%
0	14	0.46%
1	193	6.35%
2	835	27.48%
3	1075	35.37%
4	589	19.38%
5	219	7.21%
6	69	2.27%
7	28	0.92%
8	13	0.43%
9+	4	0.13%
<b>Total</b>	<b>3039</b>	

28. Cantidad Baños

Cantidad	Total	%
0	1568	51.60%
1	1230	40.47%
2	216	7.11%
3	15	0.49%
4	3	0.10%
5	4	0.13%
6	1	0.03%
7	1	0.03%
8	1	0.03%
<b>Total</b>	<b>3039</b>	

29. Cantidad de Piezas Como Dormitorio

Cantidad	Total	%
0	20	0.66%
1	1749	57.55%
2	956	31.46%
3	245	8.06%
4	55	1.84%
5	9	0.30%
6	3	0.10%
7	1	0.03%
<b>Total</b>	<b>3039</b>	

30. Cuantas Familias Viven en la Casa

Cantidad	Total	%
0	44	1.45%
1	2730	89.83%
2	212	6.98%
3	31	1.02%
4	2	0.07%
5	4	0.13%
6	4	0.13%
7	4	0.13%
8	6	0.20%
9+	2	0.07%
<b>Total</b>	<b>3039</b>	

31. Ha Emigrado un Miembro de su Hogar

Respuesta	Total
No	2825
Si	213
SR	1
<b>Total</b>	<b>3039</b>

31. Cantidad de Personas Migrantes

Total	Masculino	Femenino
364	203	161

31. Cantidad Migrantes Dentro y Fuera

Dentro del Pais	Fuera del Pais
238	126

E. Educación

Personas que No Estudian(5a23años)	3149
------------------------------------	------

34. Total Personas en Edad Escolar	7062
------------------------------------	------

34-1. Educación sexo

Sexo	Total	%
Femenino	3435	48.63%
Masculino	3628	51.37%
<b>Total</b>	<b>7063</b>	

34-2. Total Educación Edad

Rango de edades	Total	%
c. De 5 a 6 años	756	10.70%
d. De 7 a 12 años	2464	34.89%
e. De 13 a 15 años	1236	17.50%
f. De 16 a 18 años	1177	16.66%
g. De 19 a 23 años	1430	20.25%
<b>Total</b>	<b>7063</b>	

34-2. Total Educación Edad(Femenino)

Rango de Edades	Total	%
c. De 5 a 6 años	340	9.90 %
d. De 7 a 12 años	1237	36.01 %
e. De 13 a 15 años	608	17.70 %
f. De 16 a 18 años	545	15.87 %
g. De 19 a 23 años	705	20.52 %
<b>Total</b>	<b>3435</b>	

34-2. Total Educación Edad(Masculino)

Rango de Edades	Total	%
c. De 5 a 6 años	416	11.47 %
d. De 7 a 12 años	1227	33.82 %
e. De 13 a 15 años	628	17.31 %
f. De 16 a 18 años	632	17.42 %
g. De 19 a 23 años	725	19.98 %
<b>Total</b>	<b>3628</b>	

34-3. Educación por Grado		
Respuesta	Total	%
1	582	8.24%
2	672	9.51%
3	714	10.11
4	672	9.51%
5	670	9.49%
6	1838	26.02
B	784	11.10
D	381	5.39%
PE	484	6.85%
Sin Escolaridad	199	2.82%
U	67	0.95%
<b>Total</b>	<b>7063</b>	

34-3. Educación por Grado Femenino

Respuesta	Total	%
1	264	7.69 %
2	307	8.94 %
3	363	10.57
4	310	9.02 %
5	319	9.29 %
6	904	26.32
B	414	12.05
D	206	6.00 %
PE	223	6.49 %
Sin Escolaridad	85	2.47 %
U	40	1.16 %
<b>Total</b>	<b>3435</b>	

34-3. Educación por Grado Masculino

Respuesta	Total	%
1	318	1
2	365	0.5344
3	351	0.3394
4	362	0.2593
5	351	0.2009
6	934	0.3483
B	370	0.1212
D	175	0.0542
PE	251	0.0748
Sin Escolaridad	114	0.0316
U	27	0.0074
<b>Total</b>	<b>3628</b>	

34-3. Educación por Grado Masculino

Respuesta	Total	%
1	276	13.91
2	279	14.06
3	238	12.00
4	233	11.74
5	183	9.22 %
6	195	9.83 %
B	231	11.64
D	89	4.49 %
PE	234	11.79
Sin Escolaridad	5	0.25 %
U	21	1.05 %
<b>Total</b>	<b>1984</b>	

34-3. Educación por Grado Femenino

Respuesta	Total	%
1	227	11.76
2	264	13.16
3	258	13.37
4	196	10.16
5	179	9.27 %
6	191	9.90 %
B	274	14.20
D	107	5.54 %
PE	206	10.67
Sin Escolaridad	4	0.21 %
U	34	1.76 %
<b>Total</b>	<b>1930</b>	

34-4. Quiénes están estudiando

Respuesta	Total	%
No	3149	44.58
Si	3914	55.42
<b>Total</b>	<b>7063</b>	

34-4. Están estudiando Ahora Femenino

Respuesta	Total	%
No	1505	43.81
Si	1930	55.19
<b>Total</b>	<b>3435</b>	

34-4. Están estudiando Ahora Masculino

Respuesta	Total	%
No	1644	45.31
Si	1984	54.69
<b>Total</b>	<b>3628</b>	

F. Fuerza de Trabajo e Ingresos (Cont.)

35-8. Fuerza de Trabajo Ingresos Mensuales (Lps.) de Personas

Ingreso	Total	%
1. <1000	3168	58.56%
b. >= 1000 y < 2000	1088	20.11%
c. >= 2000 y < 4000	748	13.83%
d. >= 4000 y < 8000	268	4.95%
e. >= 8000 y <	93	1.72%
f. >= 12000 y <	40	0.74%
g. >= 20000 y <	2	0.04%
h. >= 30000 y <	3	0.05%
Total	5410	

35-8. Fuerza de Trabajo Ingresos Mensuales (Lps.) Femenino

Ingreso	Total	%
1. <1000	959	64.23%
b. >= 1000 y < 2000	222	14.87%
c. >= 2000 y < 4000	146	9.78%
d. >= 4000 y < 8000	99	6.63%
e. >= 8000 y <	45	3.01%
f. >= 12000 y <	19	1.27%
g. >= 20000 y <	1	0.07%
h. >= 30000 y <	2	0.13%
Total	1493	

35-8. Fuerza de Trabajo Ingresos Mensuales (Lps.) Masculino

Ingreso	Total	%
1. <1000	2209	56.40%
b. >= 1000 y < 2000	866	22.11%
c. >= 2000 y < 4000	602	15.37%
d. >= 4000 y < 8000	169	4.31%
e. >= 8000 y <	48	1.23%
f. >= 12000 y <	21	0.54%
g. >= 20000 y <	1	0.03%
h. >= 30000 y <	1	0.03%
Total	3917	

36. Familia que ha obtenido algun prestamo

Respuesta	Total	%
No	2562	84.30%
SI	476	15.66%
SR	1	0.03%
Total	3039	

36-1. Sexo de quien ha obtenido prestamo

Masculino	Femenino
400	67

37. Recibe Remesas

Respuesta	Total	%
No	2398	78.91%
SI	640	21.06%
SR	1	0.03%
Total	3039	

38. Rango de Remesas

Respuesta	Total	%
0.01 - 1000.00	140	22.01%
1000.01-2000.00	43	6.76%
2000.01 y mas	452	71.07%
SR	1	0.16%
Total	636	

39. Total Ingresos Mensuales Familiares(Personas)

Respuesta	Total	%
a: Menor a 1000.00	1378	45.72%
b: 1001 - 2000	747	24.78%
c: 2001 - 4000	460	15.26%
d: 4001 - 8000	281	9.32%
e: 8001 - 12000	73	2.42%
f: 12001 - 20000	51	1.69%
g: 20001 - 30000	18	0.60%
h: 30001 - 50000	4	0.13%
i: 50001 y mas	1	0.03%
SR	1	0.03%
Total	3014	

40. Tiempo de Alimentos

Respuesta	Total	%
1 tiempo	84	2.76%
2 tiempos	324	10.66%
3 tiempos	2601	85.59%
SR	30	0.99%
Total	3039	

41-1. Trabaja Tierra Propia

Respuesta	Total	%
No	666	21.92%
SI	2372	78.05%
SR	1	0.03%
Total	3039	

41-2. Miembros Trabajando Tierra

Total	Masculino	Femenino
3481	114	3595

41-3. Trabaja Tierra Propia Sexo

Respuesta	Total	%
Masculino	3481	
Femenino	114	
Total	3595	

42-1. Tipo Tenencia de Tierra

Respuesta	Total	%
Alquilada	541	17.80
Comunal	3	0.10%
En Litigio	3	0.10%
No Tiene	211	6.94%
Prestada	84	2.76%
Propia Pagando	16	0.53%
Propia Totalmente	2180	71.73
SR	1	0.03%
Total	3039	

42-2. Dominio Tipo Tenencia de Tierra

Respuesta	Total	%
No Aplica	859	28.27 %
Pleno	1486	48.90 %
SR	1	0.03 %
Uti	693	22.80 %
Total	3039	

43. Producen su Propio Alimento

Respuesta	Total	%
No	600	19.74
SI	2438	80.22
SR	1	0.03%
Total	3039	

44. Producen alimento para autoconsumo

Respuesta	Total	%
No	1137	37.41%
SI	1901	62.55%
SR	1	0.03%
Total	3039	

45. Excedente de Alimentos para la Venta

Respuesta	Total	%
No	2812	92.53%
SI	226	7.44%
SR	1	0.03%
Total	3039	



Erandique, Lempira 10 de Marzo 2020.

**SANDRA ALICIA GARCIA**

Oficial de Informacion Publica

Presente.

Por medio de la presente reciba un cordial saludo deseándole exitos en sus funciones diarias. En respuesta a solicitud de Información para el Portal de Transparencia le remito el Plan de Desarrollo Municipal PDM 2015-2025 Municipalidad Erandique.

Sin otro particular,

  
  
**ING. JUAN HUMBERTO LARA PÉREZ**  
Coordinador de Obras y Servicios Públicos Municipales