

**PERMISOS Y LICENCIAS  
DEPARTAMENTO DE VIDA SILVESTRE  
AÑO 2020**



\*\*\*  
INSTITUTO NACIONAL  
DE CONSERVACION Y DESARROLLO FORESTAL  
ÁREAS PROTEGIDAS Y VIDA SILVESTRE

PERMISOS DE INVESTIGACIONES CIENTIFICAS	NOMBRE COMPLETO DE LA PERSONA NATURAL O JURIDICA (INVESTIGADORES)	EL OBJETO Y VIGENCIA DEL PERMISO Y LICENCIA	PROCEDIMIENTO APLICADO PARA SU OTORGAMIENTO	ANEXOS
"Colecta para la obtención de muestras para el análisis genético, químico y actividad biológica de las variedades de <i>Sapindus sp.</i> En los departamentos de Santa Barbara, Choluteca y el paraiso"	Ligia de los Angeles Medina Lopez	Vigencia de un año	Ver flujograma Solicitudes de Investigación Cientifica	Ver Acta de compromiso Investigador.

**Nota:** Se adjunta carpeta de los flujogramas y formatos de solicitudes de registro de investigaciones científicas.

[https://issuu.com/wjc\\_advertising/docs/ley\\_icf\\_final](https://issuu.com/wjc_advertising/docs/ley_icf_final)

  
 Lic. Ana Velásquez  
 Jefe Departamento de Vida Silvestre  
 ICF



### Solicitud de permiso de investigación científica (Colectas)

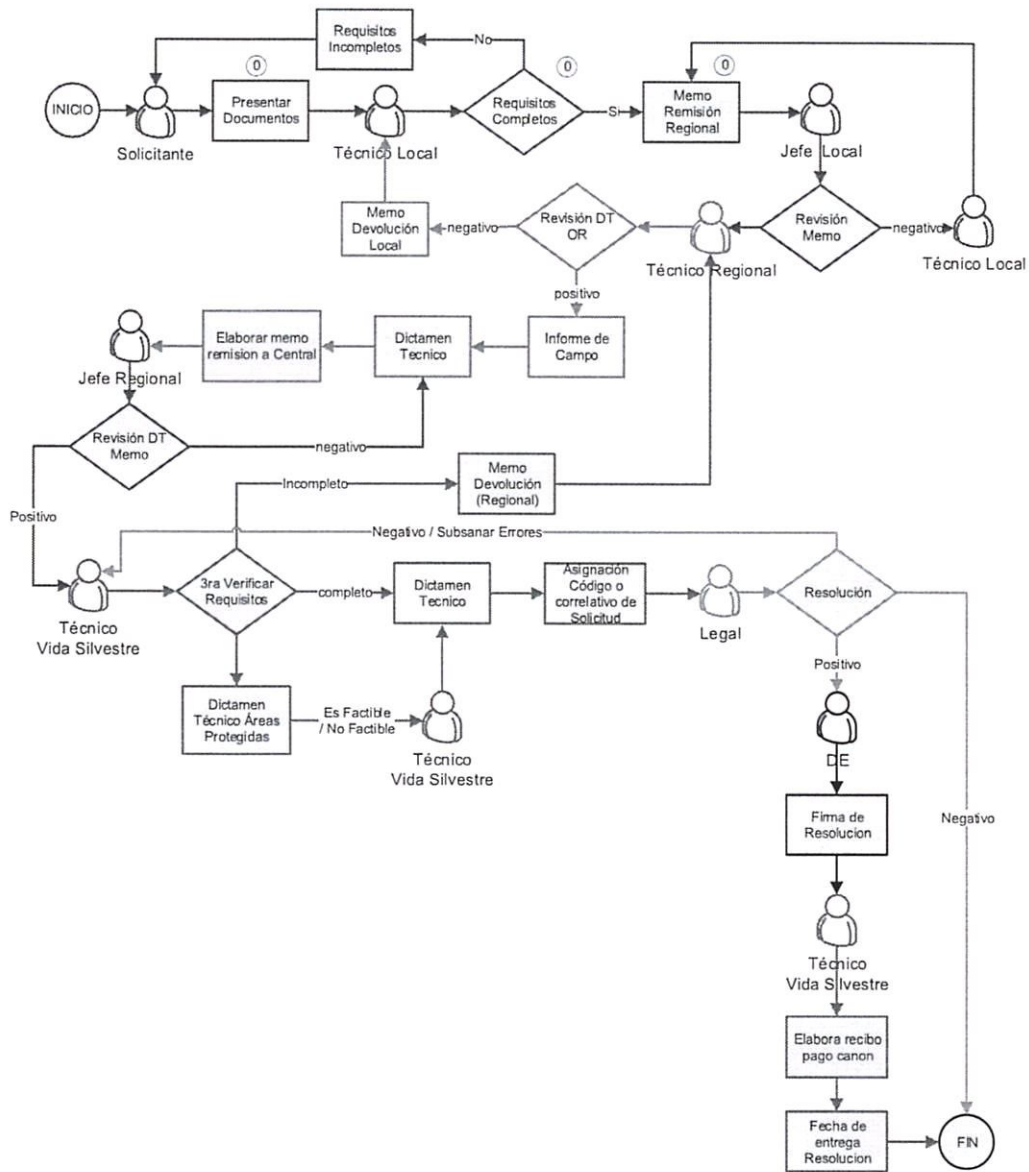



INSTITUTO NACIONAL  
DE CONSERVACIÓN Y DESARROLLO FORESTAL  
ÁREAS PROTEGIDAS Y VIDA SILVESTRE

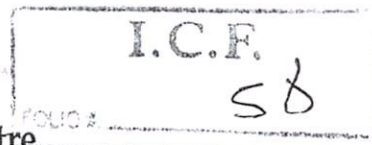

## Departamento de Vida Silvestre

### ACTA DE COMPROMISO PARA INVESTIGACIÓN

Yo, Ligia de los Angeles Medina Lopez, mayor de edad con tarjeta de identidad/pasaporte No. 0801197703483, me comprometo ante el **Instituto Nacional de Conservación y Desarrollo Forestal, Áreas Protegidas y Vida Silvestre (ICF)** a entregar los resultados finales de la investigación al Departamento de Vida Silvestre (una copia impresa y una copia en CD), todo escrito en idioma español. Así como también a la entrega de productos y posteriores beneficios de publicaciones, libros, patentes entre otros.

Adicionalmente, el investigador deberá entregar una copia de los resultados de su trabajo, a cada una de las Áreas Protegidas (co-manejador) donde se realizó la investigación. La falta en la entrega de los resultados finales o informes parciales de avance, será causa suficiente para que el investigador no pueda continuar sus actividades de investigación en el país.

El departamento de Vida Silvestre en colaboración con la Secretaría General del ICF son los encargados de Negociar y Acordar las Condiciones de Acceso y Utilización de la Vida Silvestre, incluida la distribución de los beneficios que se deriven de la utilización de dicho recurso, durante y después de la investigación y utilización de estos. Todo lo anterior basado en el Convenio de Diversidad Biológica (CDB) y Protocolo de Nagoya sobre Acceso y la participación de los beneficios (Artículo 39, Acuerdo 045-2011).

Ligia A. Medina López

Nombre y Firma del Investigador Principal

Tegucigalpa MDC 13-Nov-2019

Lugar y Fecha



Departamento de Vida Silvestre  
REGISTRO INVESTIGACION CIENTIFICA DE FLORA O FAUNA SILVESTRE

USO EXCLUSIVO DE ICF			
Zona:	Oficina:	Código:	Registro N°:

I. Datos del Interesado				
Nombre (Investigador Principal):			Nacionalidad:	
Tarjeta de identidad <input type="checkbox"/>	Carnet de Residente <input type="checkbox"/>	Pasaporte <input type="checkbox"/>	N°:	Otro:
Teléfono:		Celular:		E-mail:
Dirección:				
Departamento/Estado:		Ciudad:		Municipio:
Institución que representa:				
Actividades que realizara el Investigador Principal:				
Existe Convenio de Cooperación con el ICF: Si <input type="checkbox"/> No <input type="checkbox"/> Acuerdo/Resolución No: _____ Fecha Inicio: _____ Fecha Final: _____				
Nombre Apoderado Legal:			Nacionalidad:	
Identidad N°:		Colegiación N°:		Poder N°:
Teléfono:		Fax:	Celular:	E-mail:
Departamento:		Ciudad:		Municipio:

II. Nombre de la Investigación		
Finalidad de la investigación:		
Fecha de Inicio:		Fecha de Conclusión:

III. Lugar de la Investigación		
Área Protegida: Si <input type="checkbox"/> No <input type="checkbox"/>	Nombre:	
Otro/Especifique:		

IV. Taxa a Investigar						
Dicotiledónea <input type="checkbox"/>	Monocotiledónea <input type="checkbox"/>	Gimnospermas <input type="checkbox"/>	Pteridofitas <input type="checkbox"/>	Otro:		
Especificar:						
Mamíferos <input type="checkbox"/>	Reptiles <input type="checkbox"/>	Aves <input type="checkbox"/>	Peces <input type="checkbox"/>	Anfibios <input type="checkbox"/>	Insectos <input type="checkbox"/>	Bacterias <input type="checkbox"/> Otro :
Especificar:						

## Departamento de Vida Silvestre

### REGISTRO INVESTIGACION CIENTIFICA DE FLORA O FAUNA SILVESTRE

V. Especie(s) a Investigar										
Nombre Común		Nombre Científico			Familia		UICN	CITES	Cantidad	
1.										
2.										
3.										
4.										
5.										
6.										
7.										
8.										
9.										
10.										
Observaciones:										
Anexar otra hoja si es necesario										
VI. La Investigación Involucra las siguientes Actividades										
Observación <input type="checkbox"/>	Colecta <input type="checkbox"/>	Captura <input type="checkbox"/>	Recaptura <input type="checkbox"/>	Caza <input type="checkbox"/>	Pesca <input type="checkbox"/>	Muestras Genéticas <input type="checkbox"/>	Muestra de Tejidos <input type="checkbox"/>	Muerte <input type="checkbox"/>	Resinas <input type="checkbox"/>	
Otro:			Especificar:							
VII. Sistema de Marcaje de las Especies										
Microchip <input type="checkbox"/>	Código de Barra <input type="checkbox"/>	Anillado <input type="checkbox"/>	Etiqueta Taxonómica <input type="checkbox"/>	Otro:						
VIII. Movilización de Especies o Material Biológico										
Nacional <input type="checkbox"/>	Regional <input type="checkbox"/>	Departamental <input type="checkbox"/>	Municipal <input type="checkbox"/>	Internacional <input type="checkbox"/>	Otro:					
Permiso de Exportación CITES N°:					Emitido:			Vence:		
Certificado Fitozoosanitario N°:					Emitido:			Vence:		



**Departamento de Vida Silvestre**  
**REGISTRO INVESTIGACION CIENTIFICA DE FLORA O FAUNA SILVESTRE**

<b>IX. Profesional(es) Científicos Participantes</b>			
<b>a. Nombre (Investigador Secundario):</b>			Nacionalidad:
Tarjeta de identidad <input type="checkbox"/>	Carnet de Residente <input type="checkbox"/>	Pasaporte <input type="checkbox"/>	No:
			Otro:
Institución que Representa:			Identidad N°:
Teléfono:		Fax:	E-mail:
Dirección completa:			
Actividades Principales que realizará:			
<b>b. Nombre (Investigador Secundario):</b>			Nacionalidad:
Tarjeta de identidad <input type="checkbox"/>	Carnet de Residente <input type="checkbox"/>	Pasaporte <input type="checkbox"/>	No:
			Otro:
Institución que Representa:			
Teléfono:		Fax:	E-mail:
Dirección:			
Actividades Principales que realizará:			
<b>c. Nombre (Investigador Secundario):</b>			Nacionalidad:
Tarjeta de identidad <input type="checkbox"/>	Carnet de Residente <input type="checkbox"/>	Pasaporte <input type="checkbox"/>	No:
Institución que Representa:			
Teléfono:		Fax:	E-mail:
Dirección:			
Actividades Principales que realizará:			
<b>d. Nombre (Investigador Secundario):</b>			Nacionalidad:
Tarjeta de identidad <input type="checkbox"/>	Carnet de Residente <input type="checkbox"/>	Pasaporte <input type="checkbox"/>	No:
			Otro:
Institución que Representa:			
Teléfono:		Fax:	E-mail:
Dirección:			
Actividades Principales que realizará:			
Especificar quien de los investigadores secundarios (a, b, c o d) es la <b>Contraparte Nacional:</b>			

**Departamento de Vida Silvestre**  
**REGISTRO INVESTIGACION CIENTIFICA DE FLORA O FAUNA SILVESTRE**

<b>X. Institución donde se depositará los especímenes o analizará las muestras:</b>		
Nombre:		
Curador encargado:		
Dirección:		
Teléfono:	Fax:	Email:
Otro:		
Nombre:		
Curador encargado:		
Dirección:		
Teléfono:	Fax:	Email:
Otro:		

***Declaro que la Información Líneas Arriba es Fidedigna.***

Esta solicitud debe ser acompañada con los requisitos establecidos en el artículo 37 al 50 del Manual de Normas Técnico Administrativas para el Manejo y Aprovechamiento de la Vida Silvestre de Honduras (Acuerdo 045-2011).

Nombre y Firma del Investigador Principal: \_\_\_\_\_

Nombre y Firma del Investigador Secundario: \_\_\_\_\_

Nombre y Firma del Investigador Secundario: \_\_\_\_\_

Nombre y Firma del Investigador Secundario: \_\_\_\_\_

Nombre y Firma del Representante Depto. De  
Vida Silvestre ICF \_\_\_\_\_

Lugar y Fecha de Recepción de la Solicitud: \_\_\_\_\_

**PERMISOS Y LICENCIAS  
DEPARTAMENTO DE VIDA SILVESTRE  
AÑO 2020**

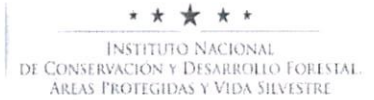

PERMISOS DE CACERIA DEPORTIVA O CINEGÉTICA	NOMBRE COMPLETO DE LA PERSONA NATURAL O JURIDICA	EL OBJETO Y VIGENCIA DEL PERMISO Y LICENCIA	PROCEDIMIENTO APLICADO PARA SU OTORGAMIENTO	ANEXOS
Permiso de caza deportiva de las especies de <i>Zenaida asiatica</i> (paloma ala blanca) y <i>Zenaida macroura</i> ( paloma llanera).	Empresa Safari de Honduras	Tiempo 3 días (del 20 al 23 de febrero del 2020).	Ver flujograma solicitud y registro de Permiso de cacería	Ver formato de Solicitud de Registro de caza deportiva o Cinegética.

Nota: Se adjunta formatos de solicitudes de caza y flujograma.

[https://issuu.com/wjc\\_advertising/docs/ley\\_icf\\_final](https://issuu.com/wjc_advertising/docs/ley_icf_final)

~~Lic. Ana Velasquez~~  
Jefe Departamento de Vida Silvestre  
ICF





## Registro de Clubes y Empresas dedicadas a la Caza

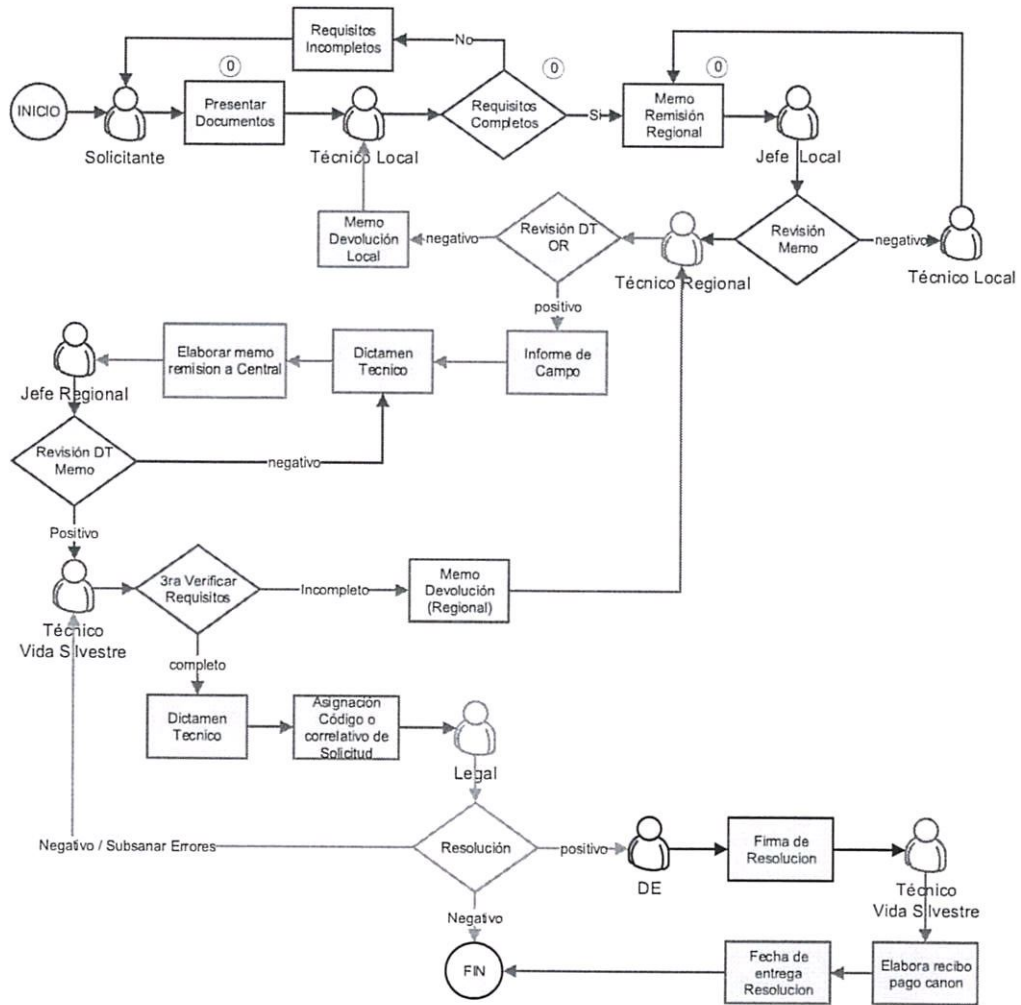

## Solicitud y Registro de Permiso de Cacería

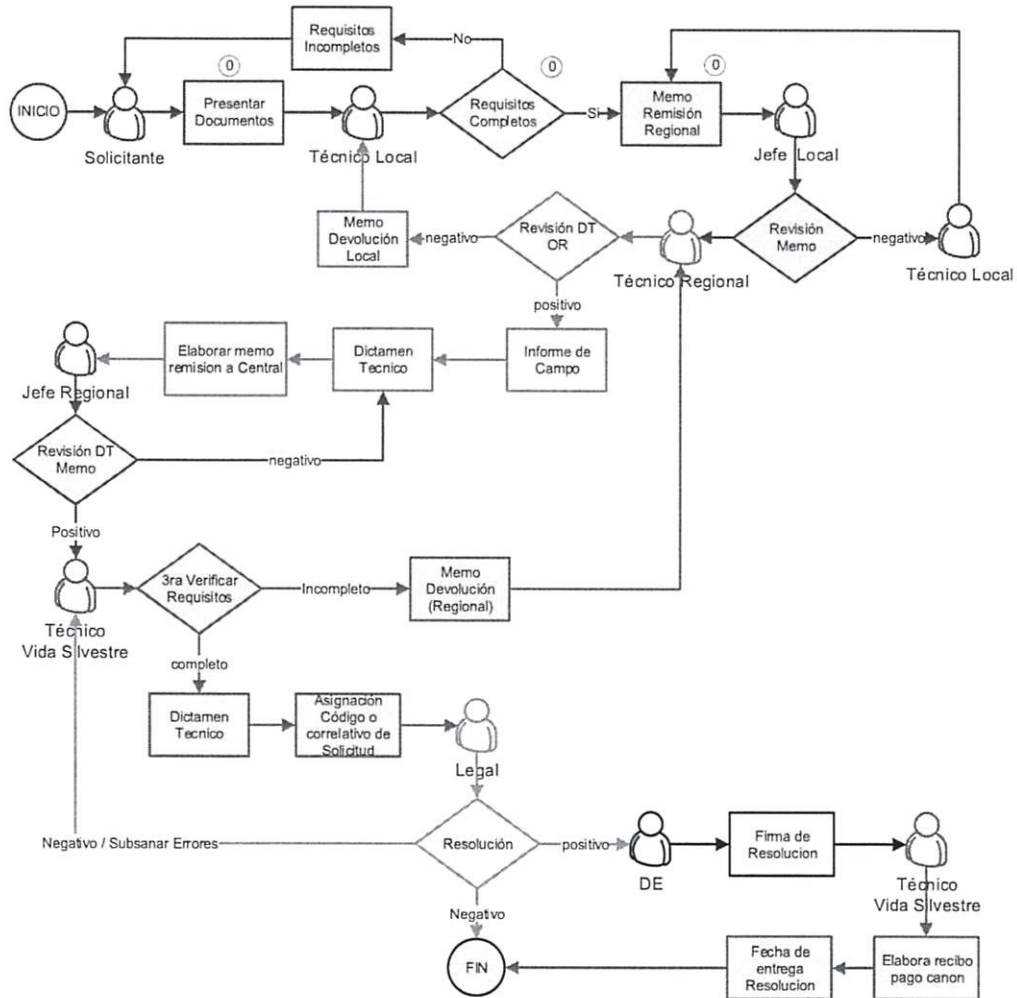

INFORME DE CACERIA

USO EXCLUSIVO DEL ICF			
Zona/Región: <u>SUR</u>	Oficina:	Código: INFC	Registro N°:
<b>I. Datos del Gerente/Propietario</b>			
Nombre: <u>PRUDENCIO GONZALEZ ESCOTO</u>	N° de Identidad: <u>0601-196300375</u>	Nacionalidad: <u>HONDUREÑO</u>	
Carnet de Residencia:	N° de Pasaporte:	Otro:	
Teléfono: <u>22336491</u>	Celular: <u>98544077</u>	Fax:	E-mail:
Dirección: <u>COLONIA LA LIBERTAD</u>			
Departamento: <u>CHOLUTECU</u>	Ciudad: <u>CHOLUTECA</u>	Municipio:	
Miembro del Club de Caza: <u>SAFARI DE HONDURAS</u>	Registro N°:		
<b>Nombre del Apoderado Legal: DANIELY ENRIQUE MARTINEZ</b>			
Tarjeta de Identidad N°: <u>08011961-00126</u>	Colegiación N°:	Poder N°:	
Teléfono: <u>22-573636</u>	Celular: <u>99584086</u>	Fax:	E-mail:
Municipio:	Ciudad: <u>CHOLUTECA</u>	Departamento:	
<b>II. Dirección de la Empresa</b>			
Nombre: <u>SAFARI DE HONDURAS</u>			
Dirección: <u>LA LIBERTAD</u>			
Registro de Propiedad N°:	Escritura Pública N°: <u>355</u>	Permiso Municipal N°: <u>3658</u>	
Teléfono:	Fax:	E-mail:	
Municipio: <u>CHOLUTECA</u>	Ciudad: <u>CHOLUTECA</u>	Departamento: <u>CHOLUTECU</u>	
<b>III. Ambito de Acción</b>			
Zona <input type="checkbox"/>	Nacional <input type="checkbox"/>	Departamental <input type="checkbox"/>	Municipal <input type="checkbox"/>
Otro/Especifique: <u>Según Decreto 246292.</u>			
<b>IV. Periodo de Captura</b>			
Permiso Cacería ICF N°: <u>MP-046-20</u>	Jornada: Diurna <input checked="" type="checkbox"/> Nocturna <input type="checkbox"/>	Cuota establecida: <u>75 PALOMAS.</u>	Fecha Inicio: <u>21/2/20</u> Fecha Final: <u>23/2/20</u>
Lugar de Captura: <u>COYOLITO DEPTO DE VALLES SAN BENIGNO DE MARISQUEL EL CUERO BADO AJUJA PRIA</u>			
Otro: <u>LAS DELICIAS EL TRIUNFO LA PLANCHAS SAN LORENZO VALLE AGUAS TERMALES EL TRIUNFO</u>			



INSTITUTO NACIONAL DE CONSERVACIÓN Y DESARROLLO FORESTAL, ÁREAS PROTEGIDAS Y VIDA SILVESTRE

<b>V. Grupo de Fauna a Cazar</b>											
Aves <input type="checkbox"/>	Mamíferos <input type="checkbox"/>	Reptiles <input type="checkbox"/>	Peces <input type="checkbox"/>	Otro:							
<b>VI. Metodología de Caza</b>											
Armas de Fuego											
Permiso N°:	M P - 046 - 2020			Calibre:	12		Municiones:	12			
Permiso N°:				Calibre:	20		Municiones:	20			
Permiso N°:				Calibre:			Municiones:				
Trampas:				Trampas:			Trampas:				
Otro:				Otro:			Otro:				
Otro:				Otro:			Otro:				
Anexar otra hoja si es necesario											
<b>VII. Especie(s) Cazadas</b>											
								Cantidad			
Nombre Común		Nombre Científico			Familia		CITES	UICN	H	M	
1.	LLANERIA	ZENAIDE MACPOURA							40	31	
2.	ALA BLANCA	ZENAIDE ASIATICA							32	180	
3.											
4.											
5.											
Anexar otra hoja si es necesario								Total:	473		
<b>Categoría UICN:</b>	CR Críticamente Amenazado	EN En Peligro	VU Vulnerable	NT Casi Amenazado	LC Preocupación Menor	DD Datos Insuficientes	NE No evaluado	<b>Apéndice CITES:</b>	I	II	III
<b>VIII. Aparente Estado de Salud de las Piezas</b>											
EXLENTE ESTADO											
<b>IX. Destino de los Productos de Caza</b>											
Colección privada <input type="checkbox"/>	Colección Científica <input type="checkbox"/>	Investigación <input type="checkbox"/>	Exportación <input type="checkbox"/>	Consumo <input type="checkbox"/>	Otro:						

Declaro que la Información Líneas Arriba es Fidedigna.

INSTITUTO NACIONAL DE CONSERVACIÓN Y DESARROLLO FORESTAL, ÁREAS PROTEGIDAS Y VIDA SILVESTRE

En atención a la Ley Forestal, Áreas protegidas y Vida Silvestre, Ley General del Ambiente respectivamente y sus reglamentos, así como a las normas técnico administrativas para el manejo, aprovechamiento sostenible de la vida silvestre, firmo la presente solicitud.

Lugar y Fecha:

Comayagua 04/03/2020



Nombre y Firma del Solicitante



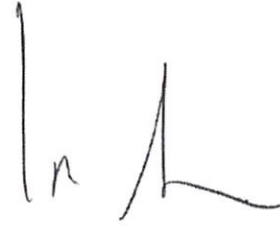

Nombre/Firma del Representante del ICF  
Depto. De Vida Silvestre



04/03/2020

Fecha de Recepción de la Solicitud

9:08. am

## INFORME DE CAZADORES DE AVES EN EL SUR.

**Fecha de emisión: 27 de Febrero del 2020.**

### ANTECEDENTES.

Durante el periodo que comprende los días viernes 21, sábado 22 y domingo 23 de febrero del 2020, recibimos la visita de tres personas de Nacionalidad Norteamérica:

- **Bulling Santure Jones** con pasaporte # **51317557775**, quien utilizó una Escopeta **Beretta cal. 20** con número de serie **Beretta AL-391 20: Serie AA033919**
- **Bulling Jones** con pasaporte # **525689889**, quien utilizó una escopeta **Beretta cal. 20** con número de serie **Beretta AL-391-TEKNIS. 20: Serie AA255108**
- **Gerard Bruno Hubert Sommer** con pasaporte # **578026569**, quien utilizó una escopeta **Beretta cal. 12** con número de serie **Beretta 686-ONIX. 12: Serie 0036DU2005**

Las cuales practican la cacería de aves como deporte, que son las palomas migratorias, ala blanca (**Zenaida asiática**) y la llanera (**Zenaida macroura**), Bajo el permiso tramitado por la Empresa **SAFARY DE HONDURAS** Licencia de Caza deportiva .

De ICF/RFP, acompañó José Matamoros Guarda recurso para dar cumplimiento a las normas de cacería de éstas aves migratorias.

### RESULTADOS.

- a) Día Viernes 21 Febrero/Lugar de Visita: Coyolito, Depto. de Valle.  
Hora de inicio de cacería 6:30 am, finalización 8:10 am.  
Cantidad de palomas cazadas: 52 ala blanca.  
Coordenadas: X=441633 Y=1483794.
- b) Día Viernes 21 Febrero/Lugar de visita: San Bernardo, Namasigue, Depto. de Choluteca.  
Hora de inicio de cacería 2:15 pm, finalización 5:05 pm.  
Cantidad de palomas cazadas: 78 alas blancas y 1 llanera  
Coordenadas: X= 486006 Y=1438873
- c) Día Sábado 22 de Feb/Lugar de visita: "El Cuete", El Bado Agua fría , Depto. de Valle.  
Hora de inicio de cacería 6:30 am, finalizando 8:40 am.  
Cantidad de palomas cazadas: 53 llaneras y 25 alas blancas.  
Coordenadas: X=439941 Y=1491864



- d) Día Sábado 22 de Febrero/Lugar de visita: "Las Delicias", El Palenque, Depto. de Choluteca.  
Hora de Inicio de cacería 2:07 am, finalizando 4:40am.  
Cantidad de palomas cazadas: 89 alas blancas.  
Coordenadas: X=490929 Y=1439027.
- e) Día Domingo 23 de Febrero/visita "La Plancha", San Lorenzo, Dept. De Valle.  
Hora de inicio de cacería 6:35 am, finalizando 8:55 am.  
Cantidad de palomas cazadas: 7 llaneras y 66 alas blancas.  
Coordenadas: X=458445 Y=1484134.
- f) Día Domingo 23 de Febrero/Lugar de visita " Aguas Termales", San Lorenzo, Dept. De Valle.  
Hora de inicio de cacería 2:10 pm, finalizando 4:30 pm  
Cantidad de palomas cazadas: 102 alas blancas.  
Coordenadas: X=486281 Y=1440283.

### CONCLUSIONES

- I. Consideramos que esta cacería no representa ningún peligro a la población o personas que estén por alguna razón en el sitio, usan armas con munición de balines que se desintegran al hacer impacto en las aves y al caer a tierra.
- II. Estos cazadores Estadunidenses, son de mucha experiencia y respetuosos de las Leyes de País.
- III. Portaban el permiso respectivo de cacería de aves migratorias, emitido por el Depto de Vida Silvestre de la Oficina Central.
- IV. Total aves cazadas: 61 llaneras y 412 alas blancas.
- V. Anexos: Mapa de los sitios de cacería.

CC. Archivo.







*Mr. A. L.*  
9:11 am  
02/03/2020



  
 INSTITUTO NACIONAL  
 DE CONSERVACION Y DESARROLLO SOSTENIBLE  
 DE HONDURAS

ELABORADO POR: AREAS PROTEGIDAS ICF  
 REGIONAL PACIFICO 27/02/2020 DATUM WGS 84

**LEYENDA**

	SITIOS DE CAZA	SAPZURH 2016 Zonificación
		SZ Asentamientos Humanos Usos, SZ Asentamientos Humanos
		SZ Uso Sostenible de los Recursos Extensivos
		SZ Uso Sostenible de los Recursos Intensivo

