

ORGANIGRAMA EMPRESA NACIONAL PORTUARIA

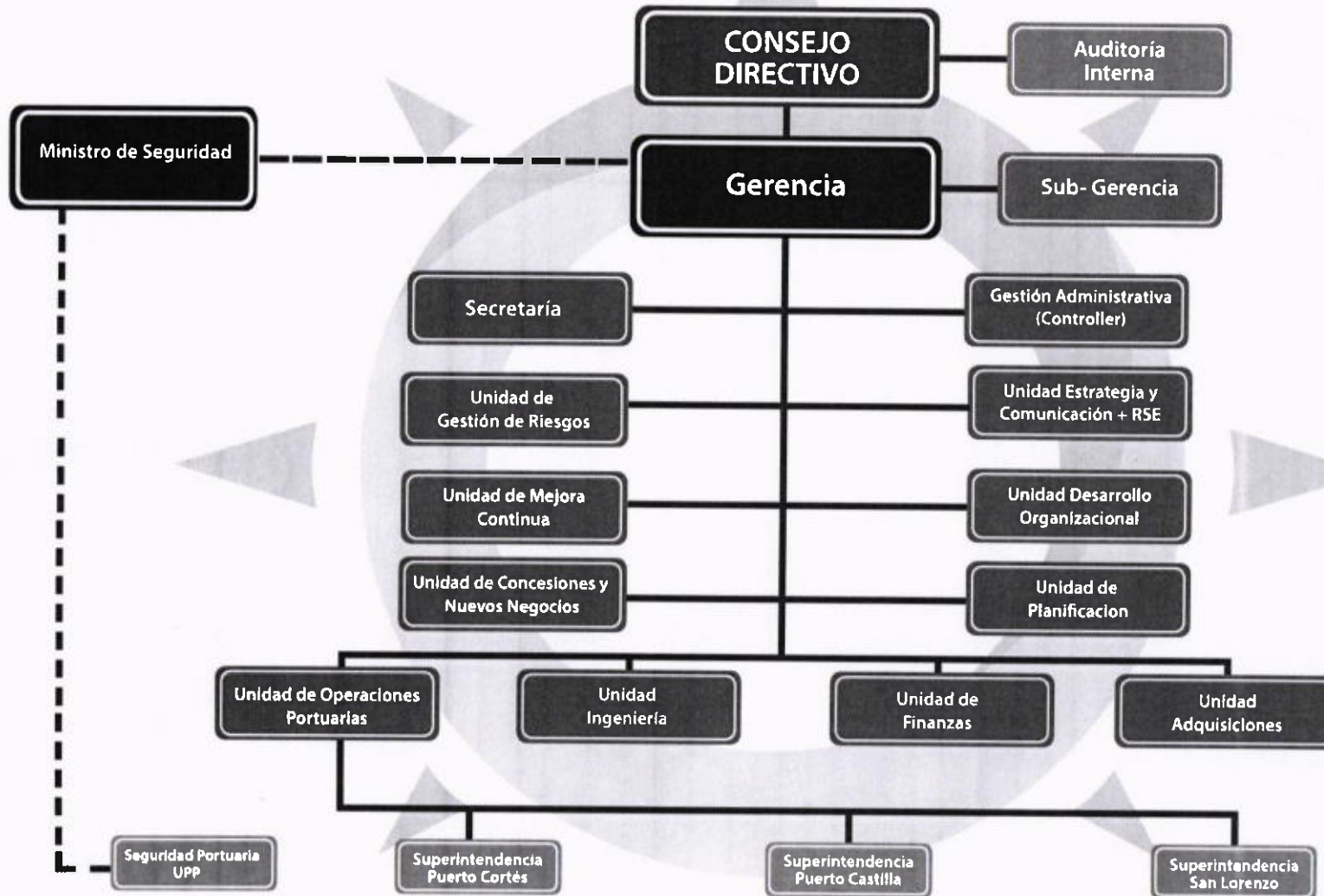
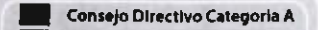
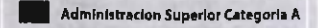
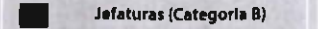
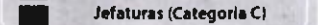
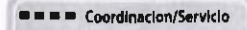
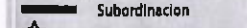
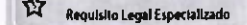

JERARQUIA:

-  Consejo Directivo Categoría A
-  Administración Superior Categoría A
-  Jefaturas (Categoría B)
-  Jefaturas (Categoría C)

-  Coordinación/Servicio
-  Subordinación
-  Requisito Legal Especializado

ORGANIGRAMA GERENCIA

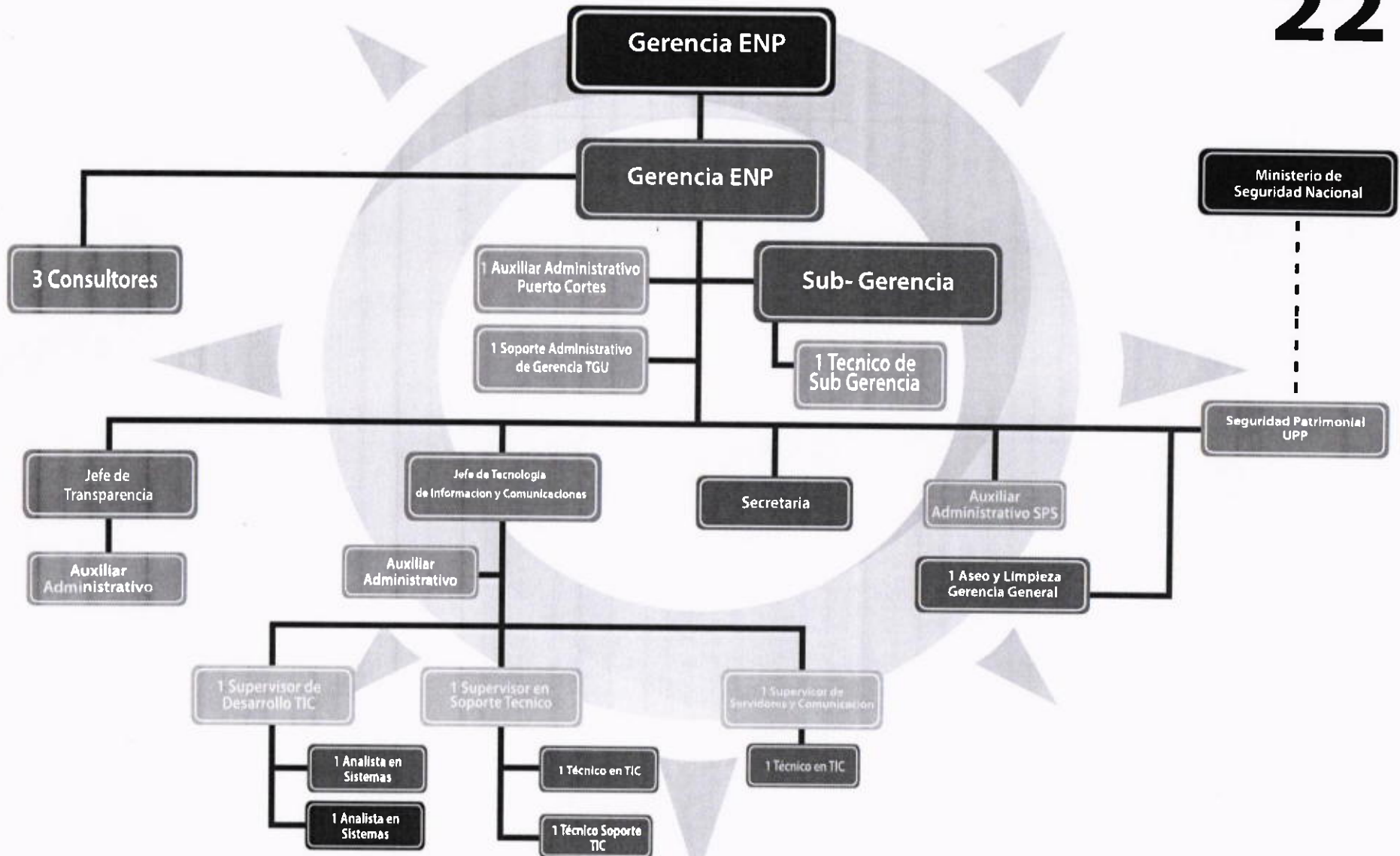

ORGANIGRAMA AUDITORIA

16

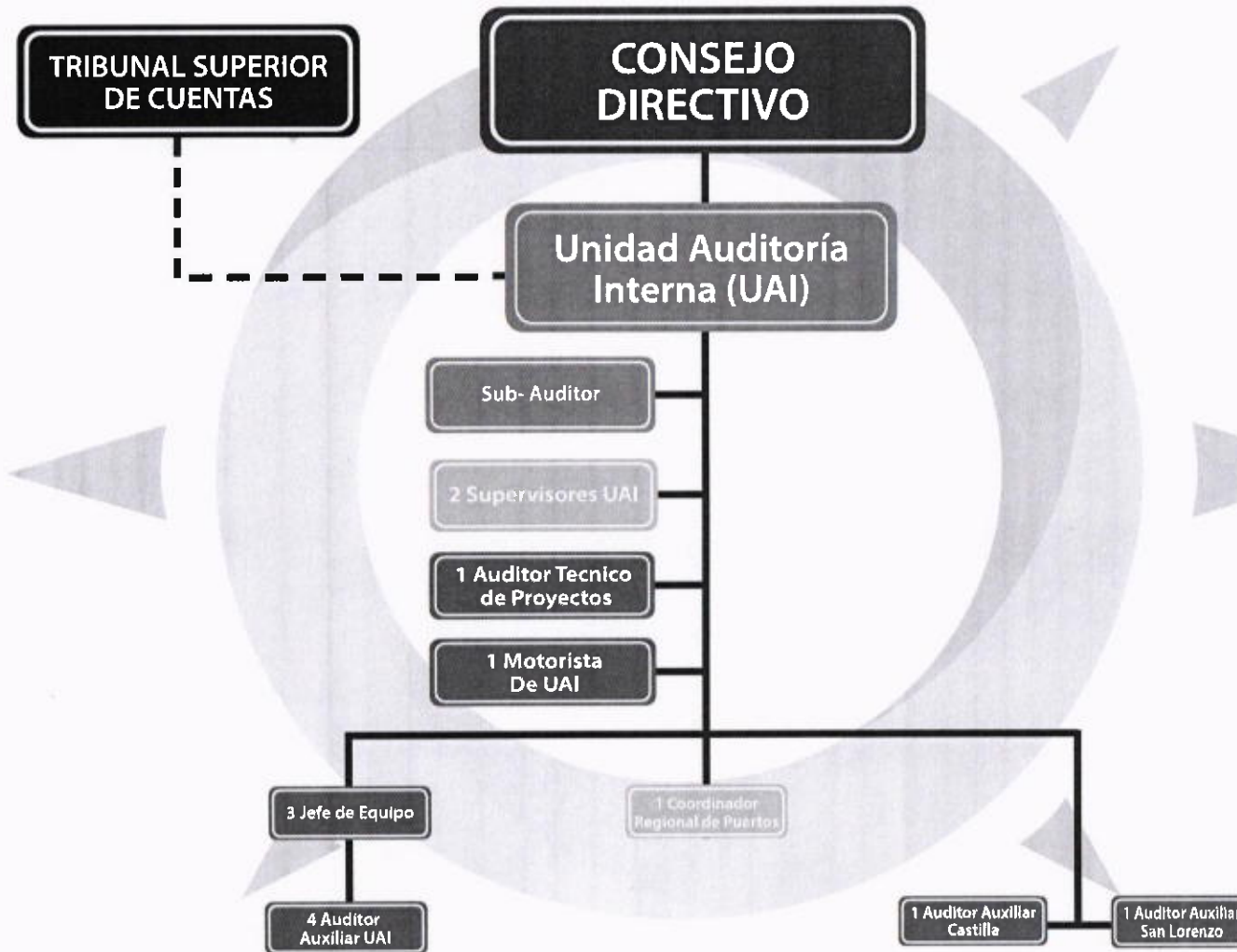

ORGANIGRAMA GESTIÓN ADMINISTRATIVA

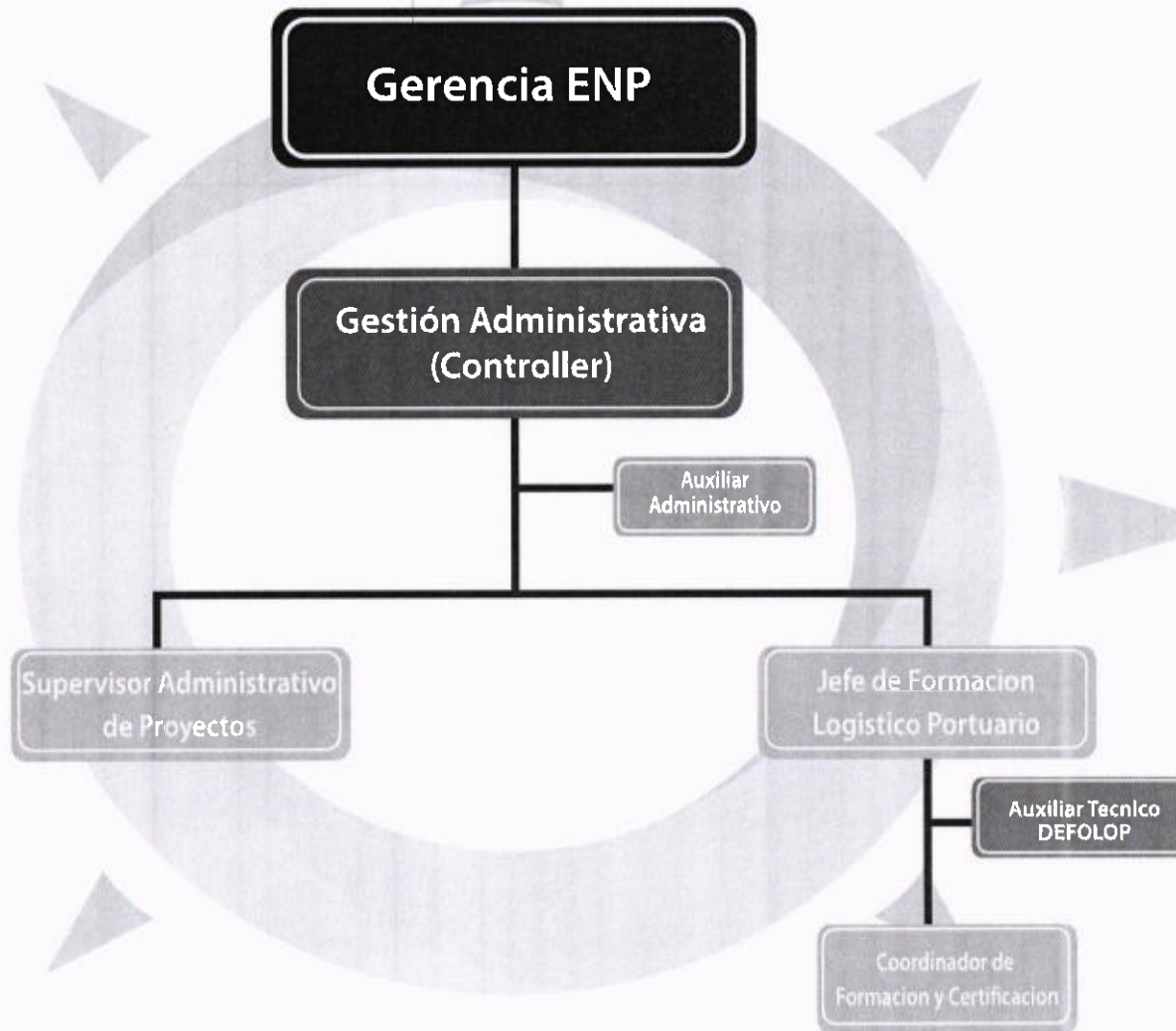

ORGANIGRAMA GESTIÓN DE RIESGOS

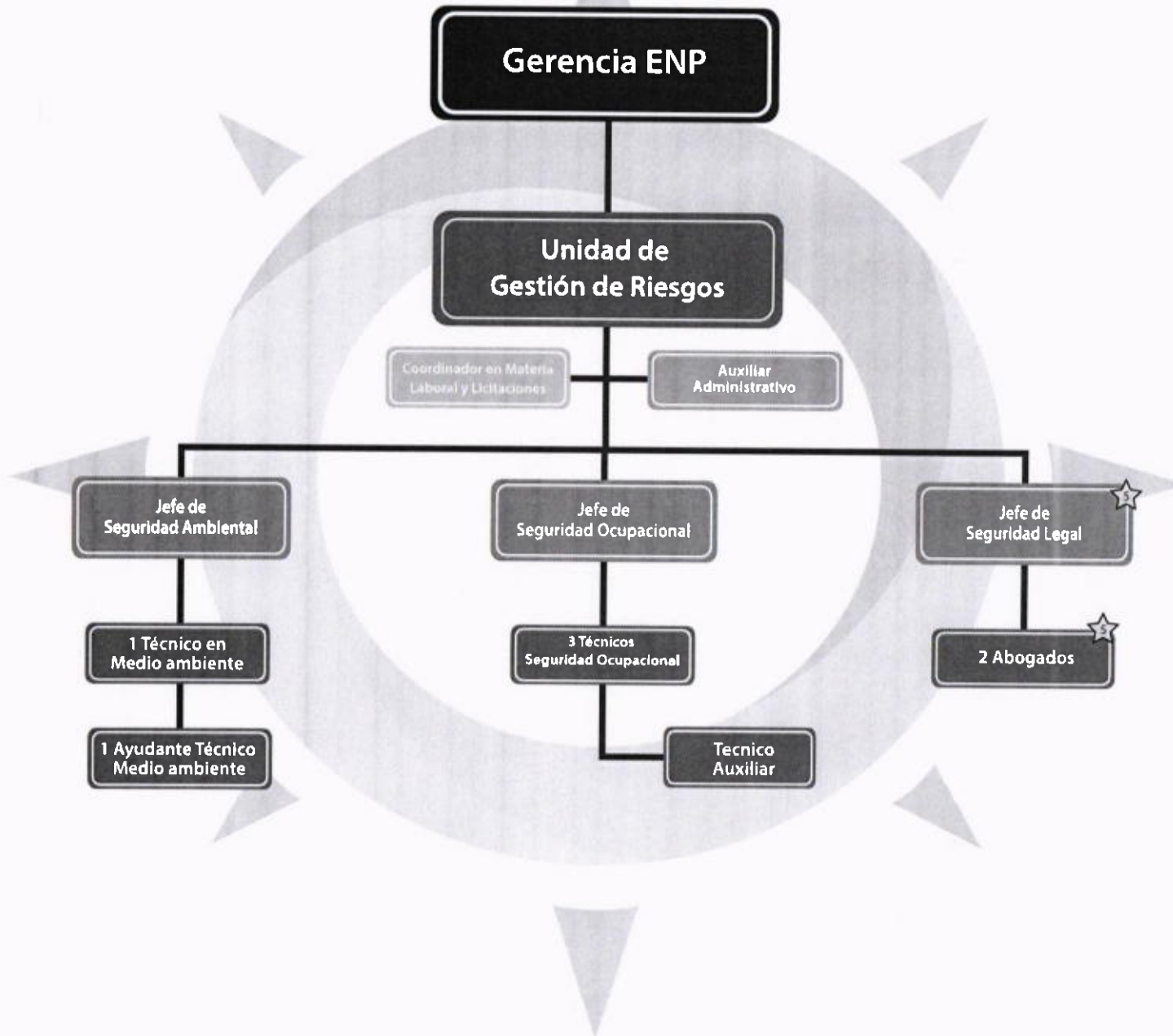

ORGANIGRAMA ESTRATEGIA Y COMUNICACIÓN

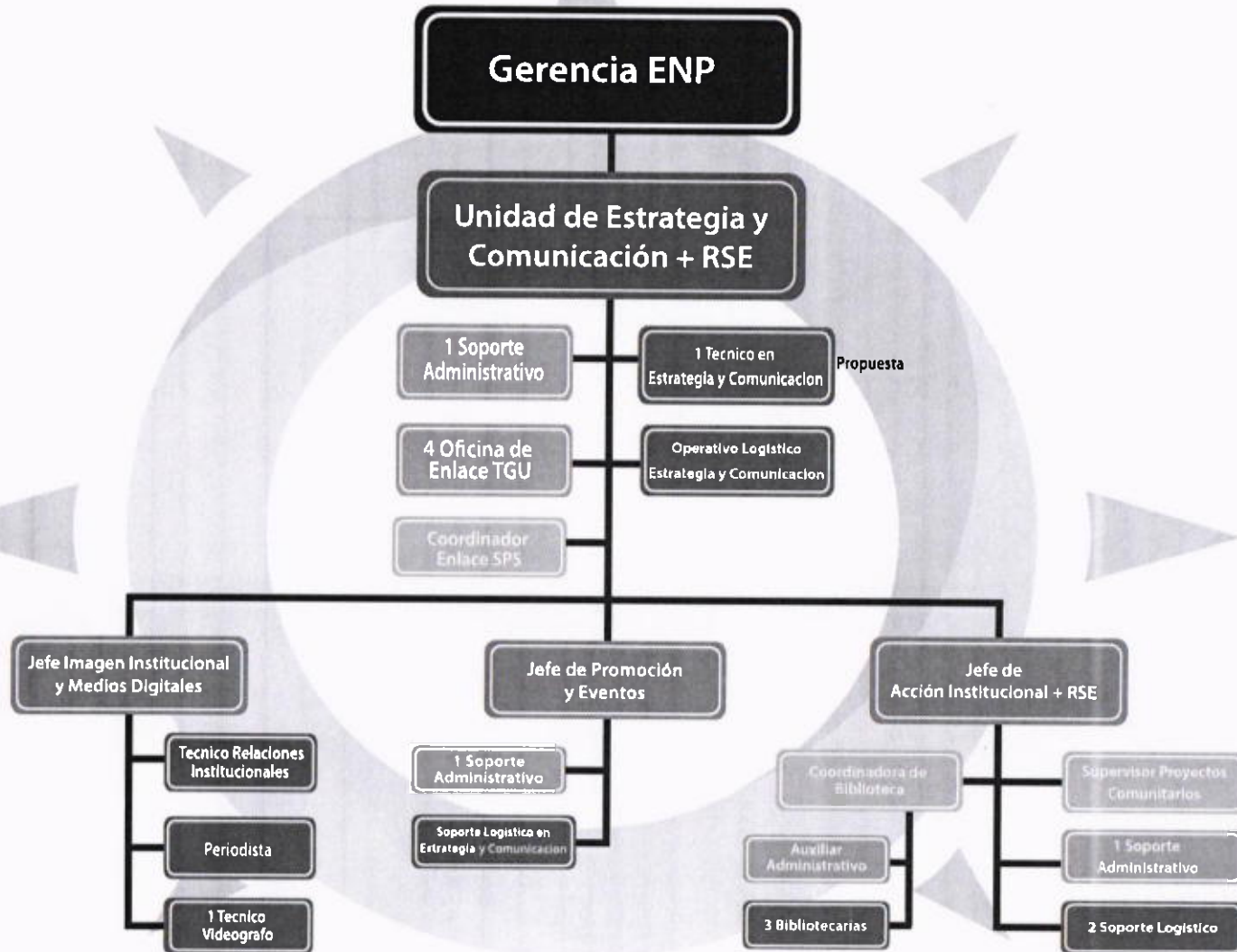

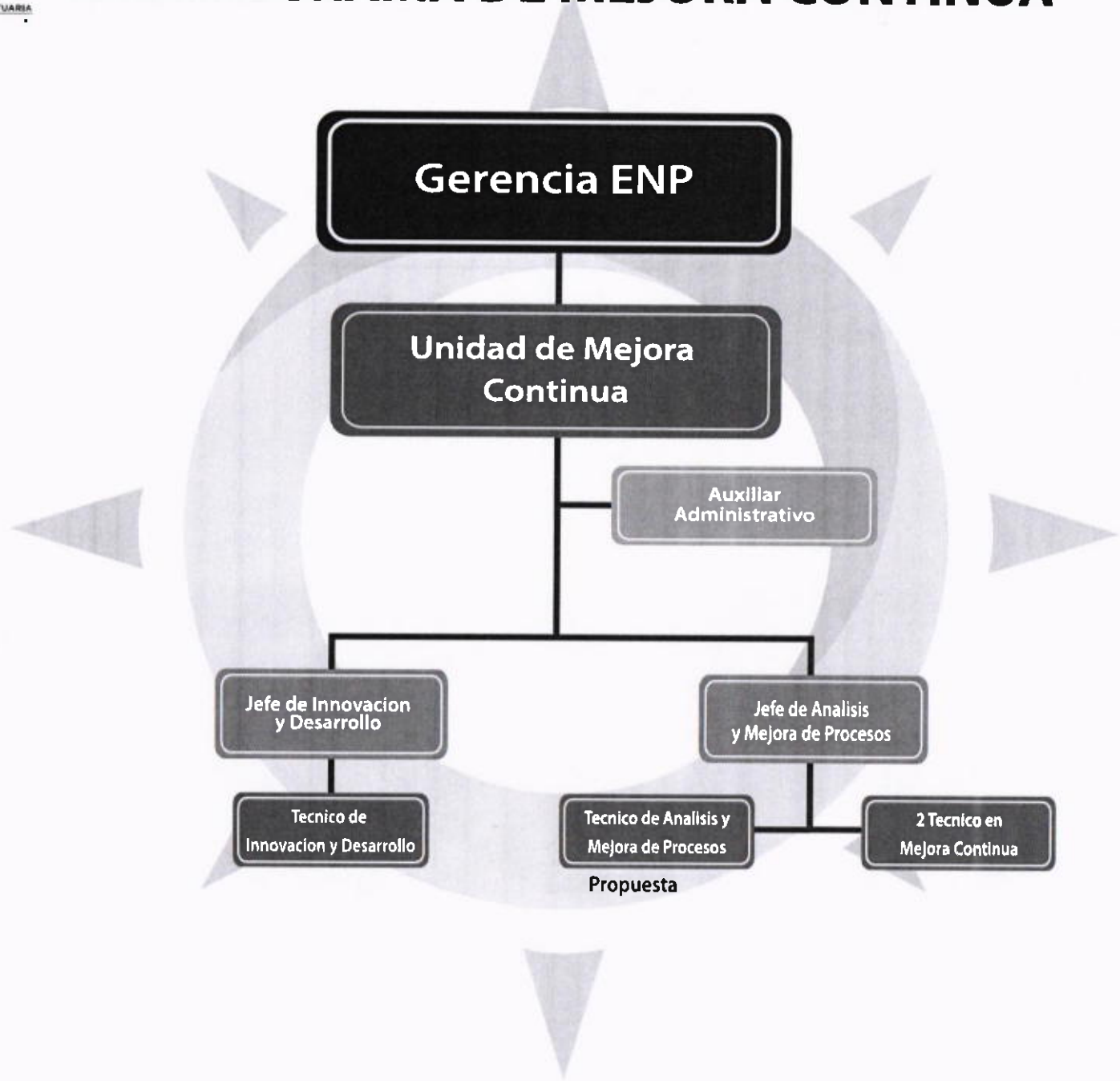

ORGANIGRAMA DESARROLLO ORGANIZACIONAL

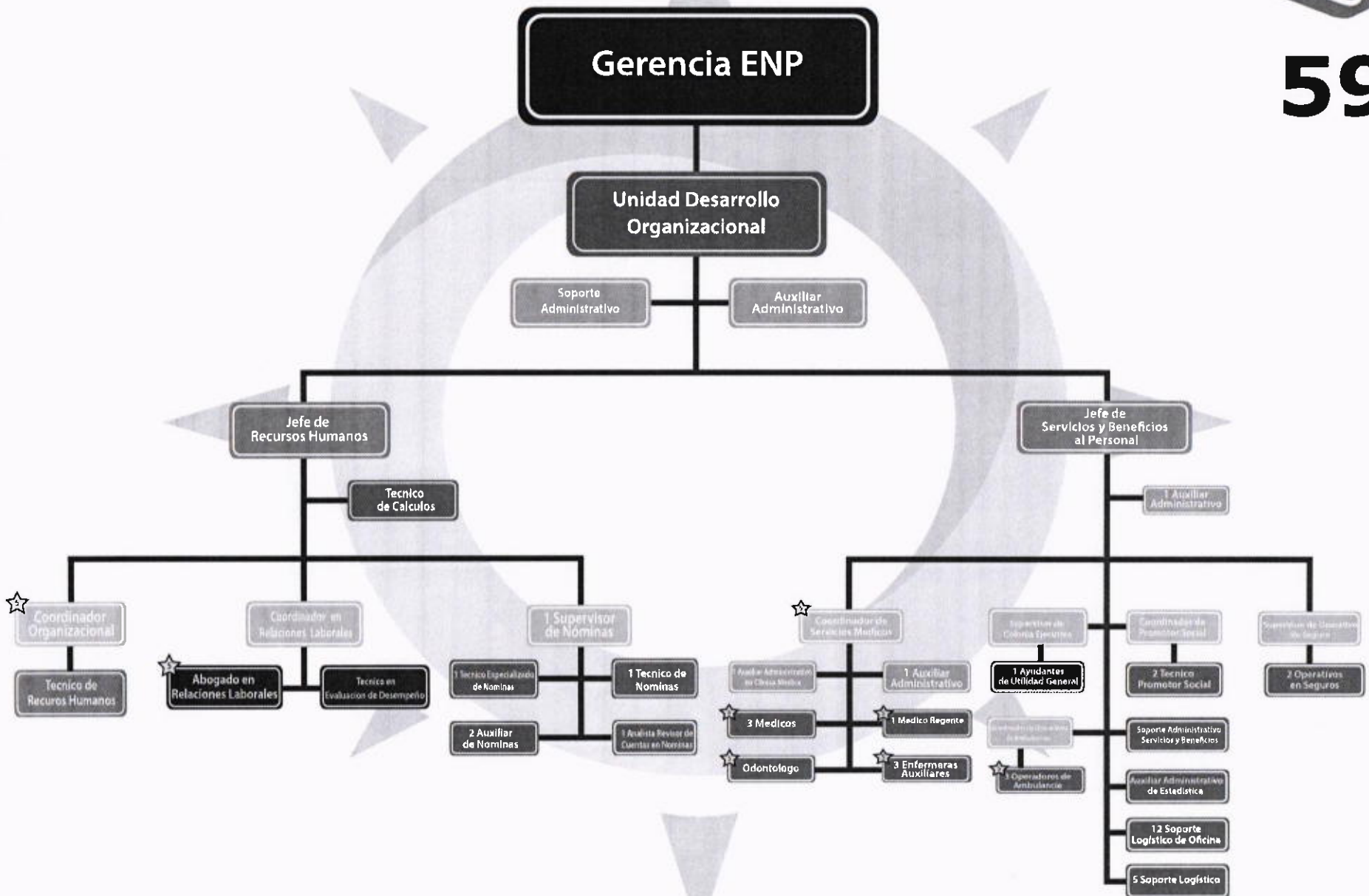

ORGANIGRAMA OPERACIONES PORTUARIAS

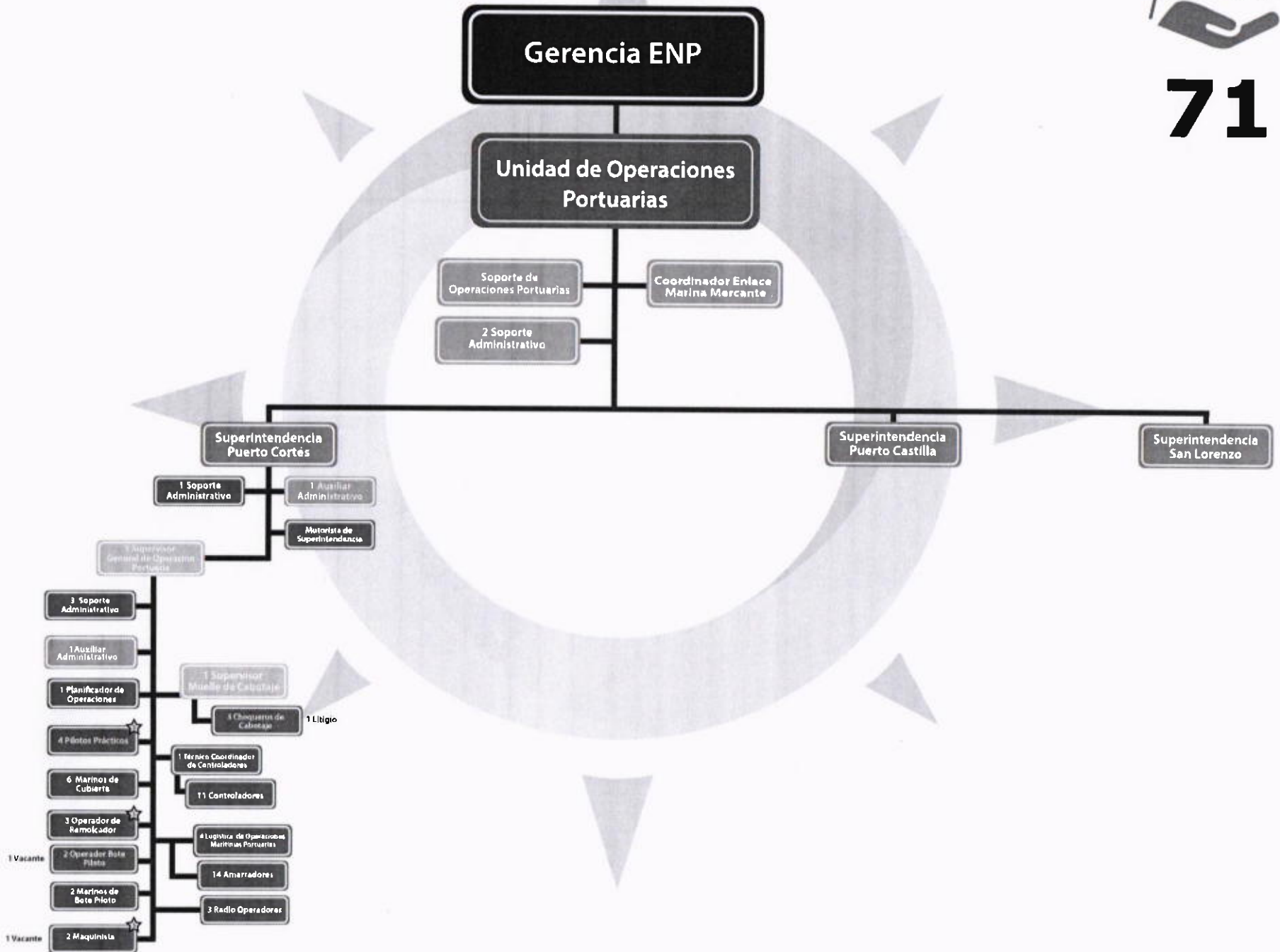

ORGANIGRAMA INGENIERIA

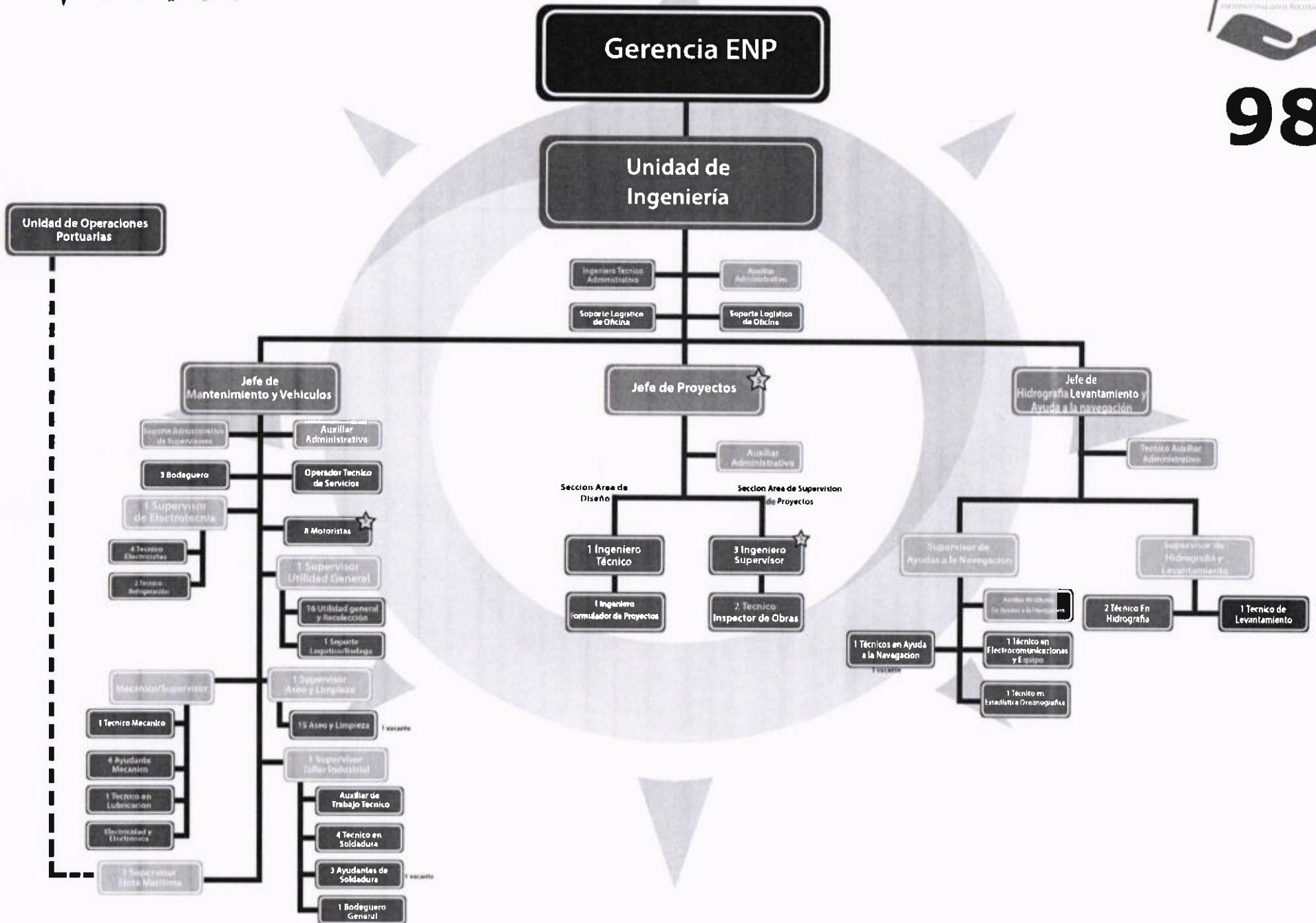

ORGANIGRAMA FINANZAS

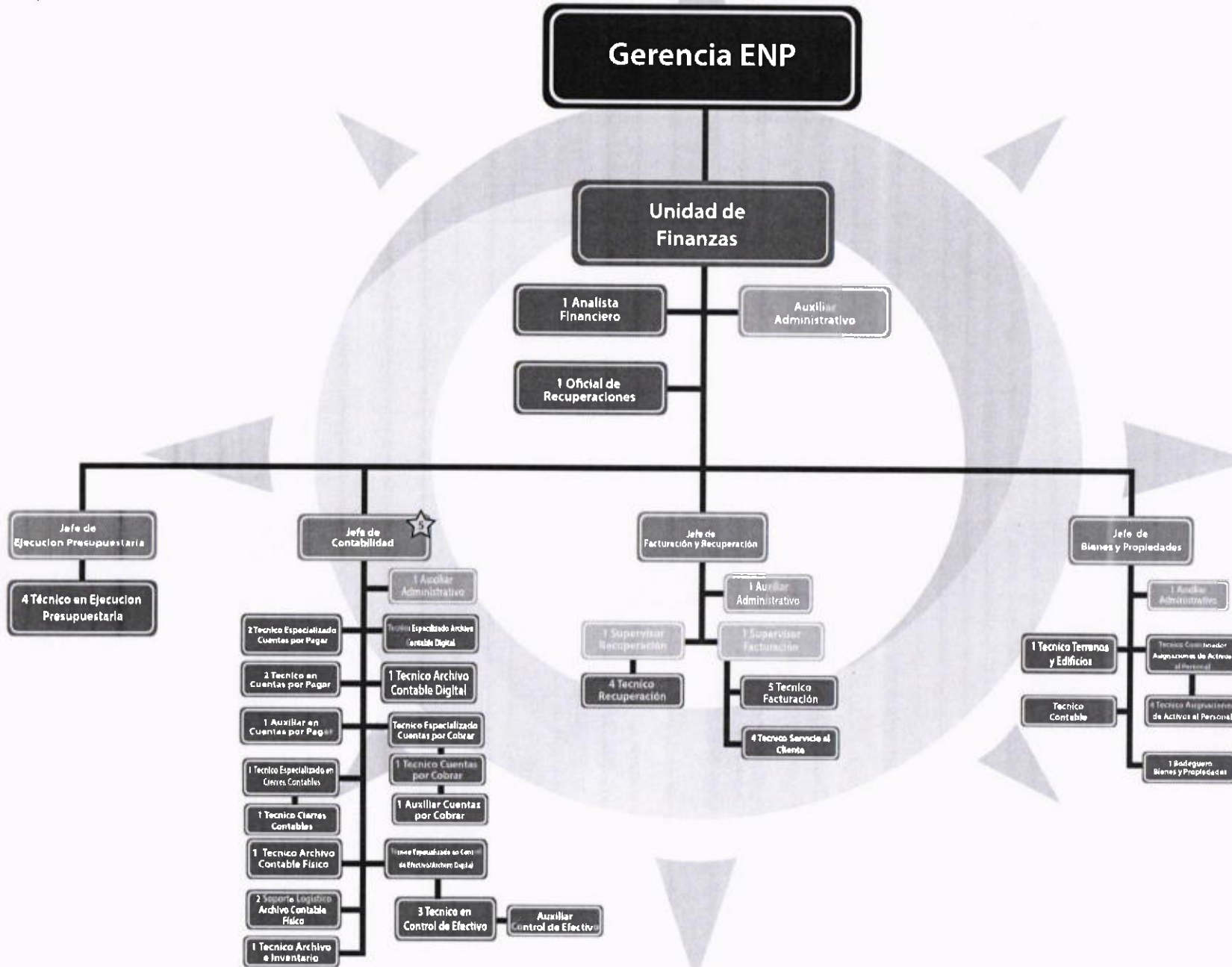

ORGANIGRAMA ADQUISICIONES

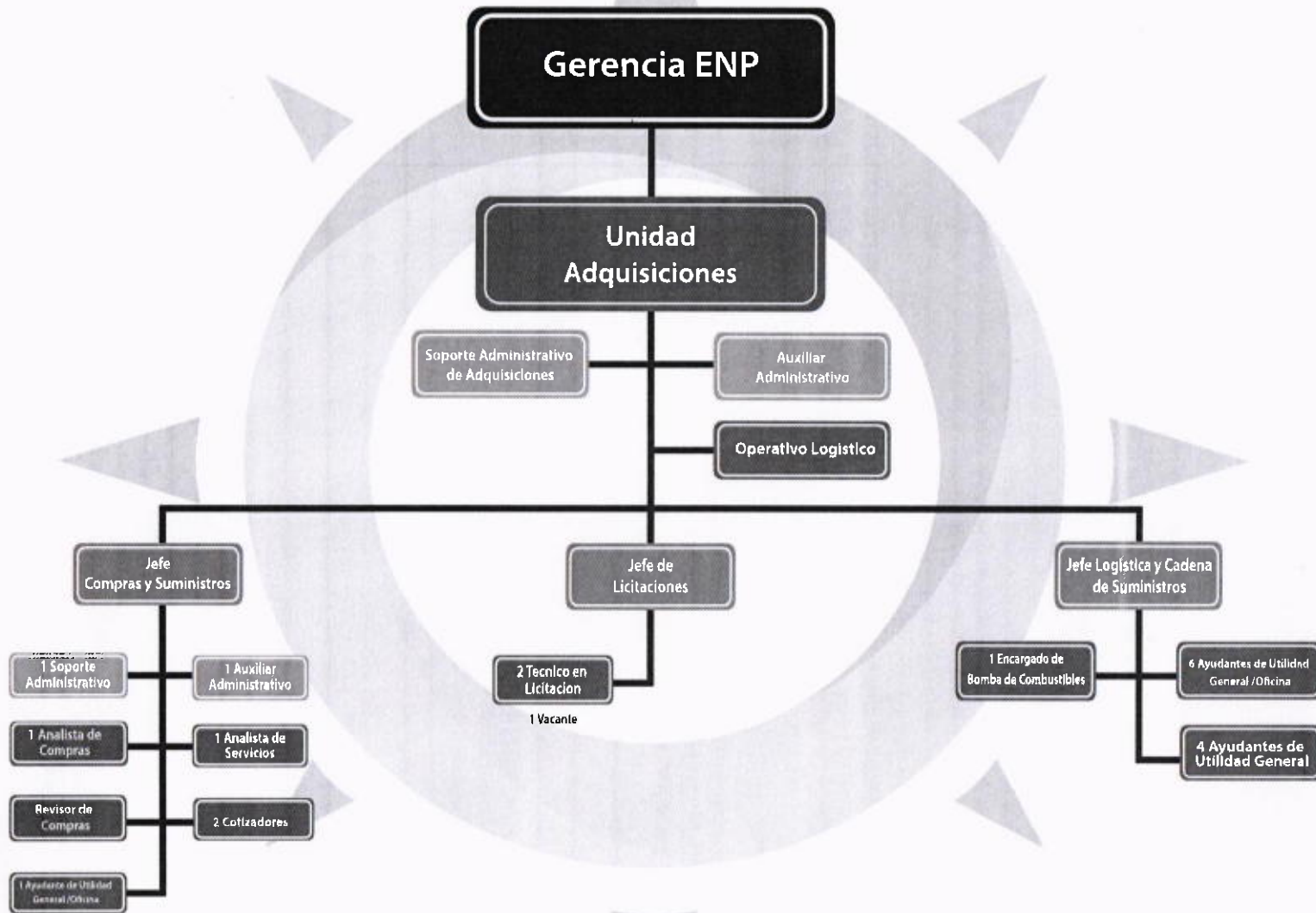

ORGANIGRAMA DE PLANIFICACION

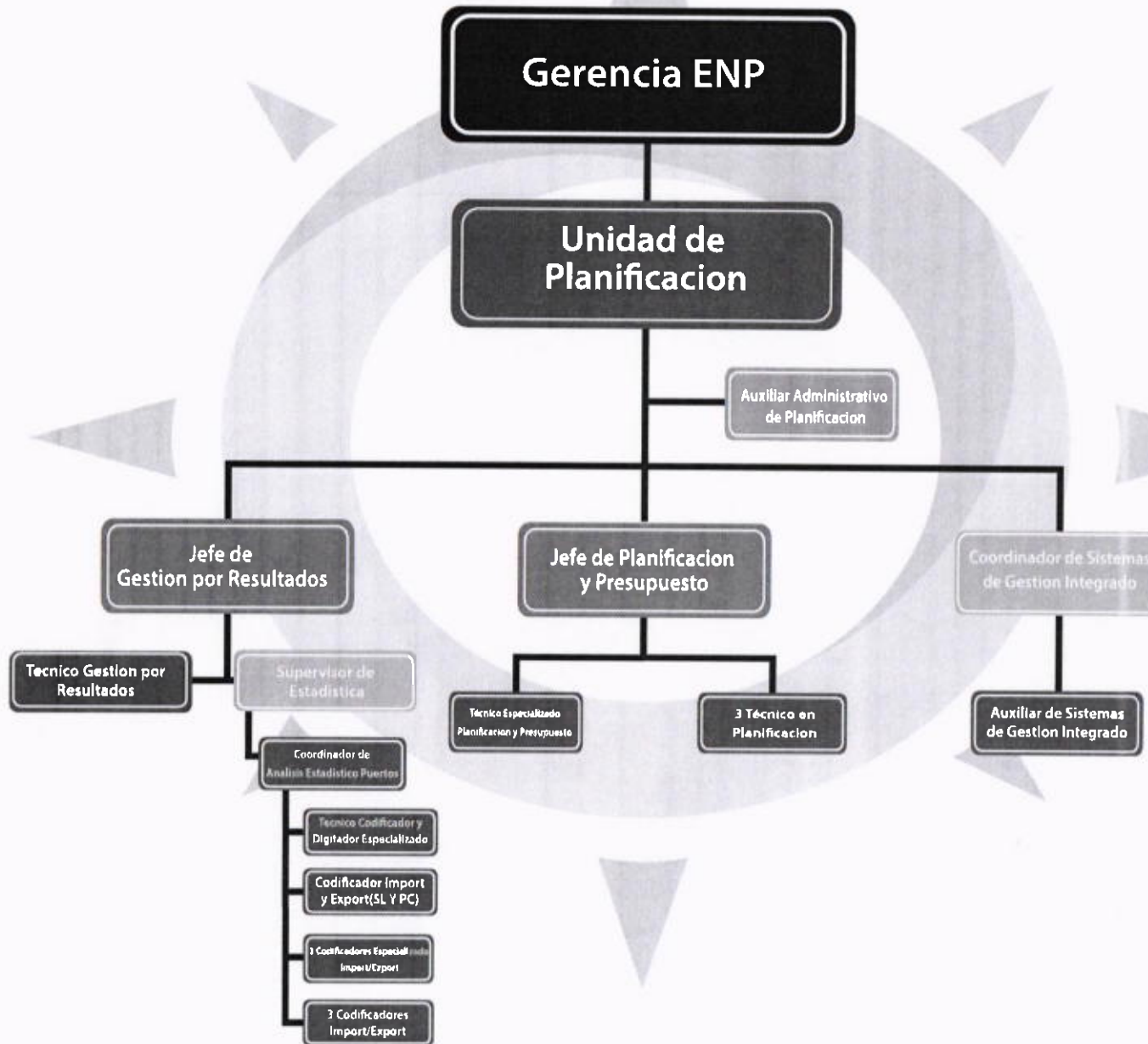

ORGANIGRAMA DE CONCESIONES Y NUEVOS NEGOCIOS

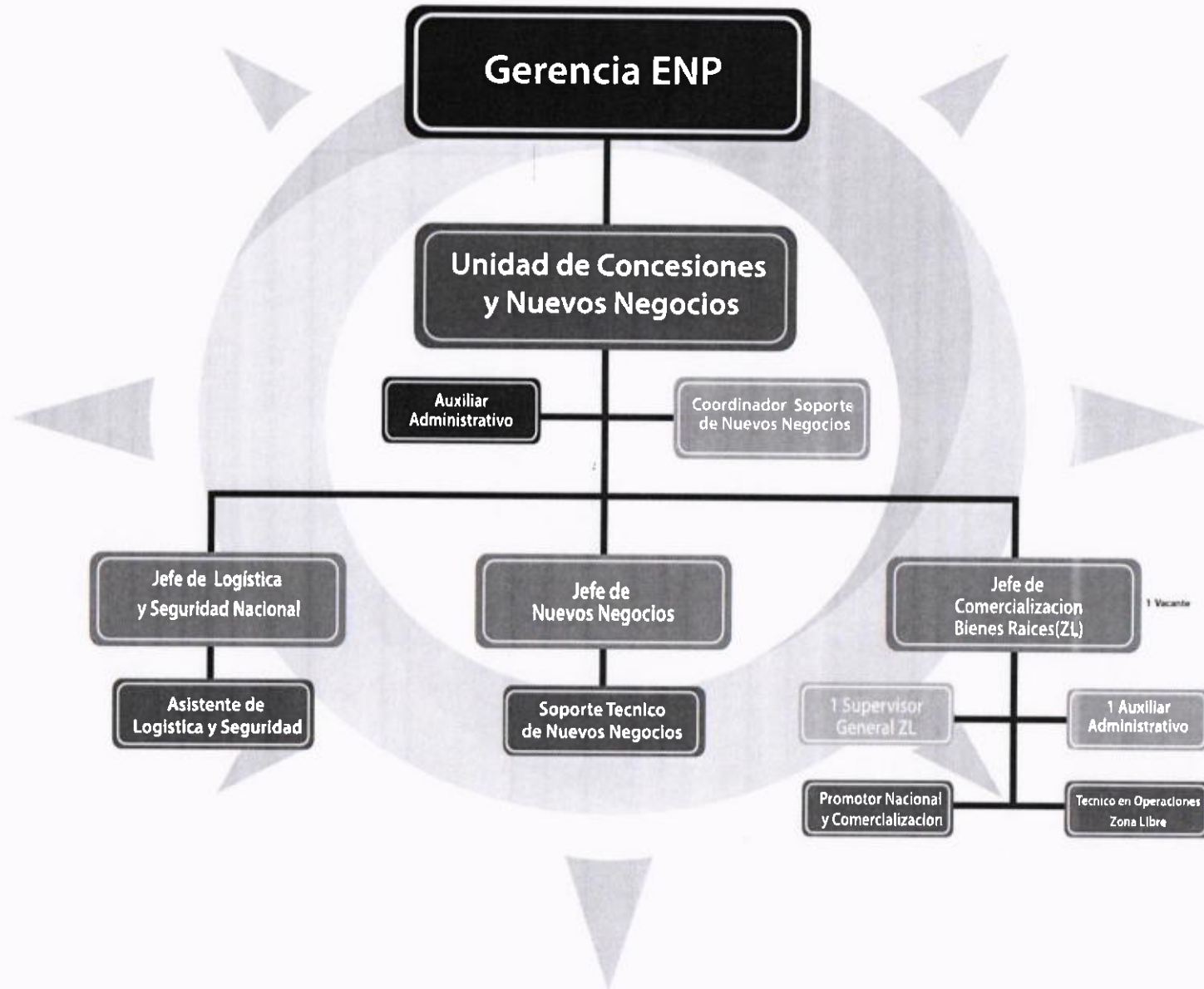

ORGANIGRAMA PUERTO SAN LORENZO

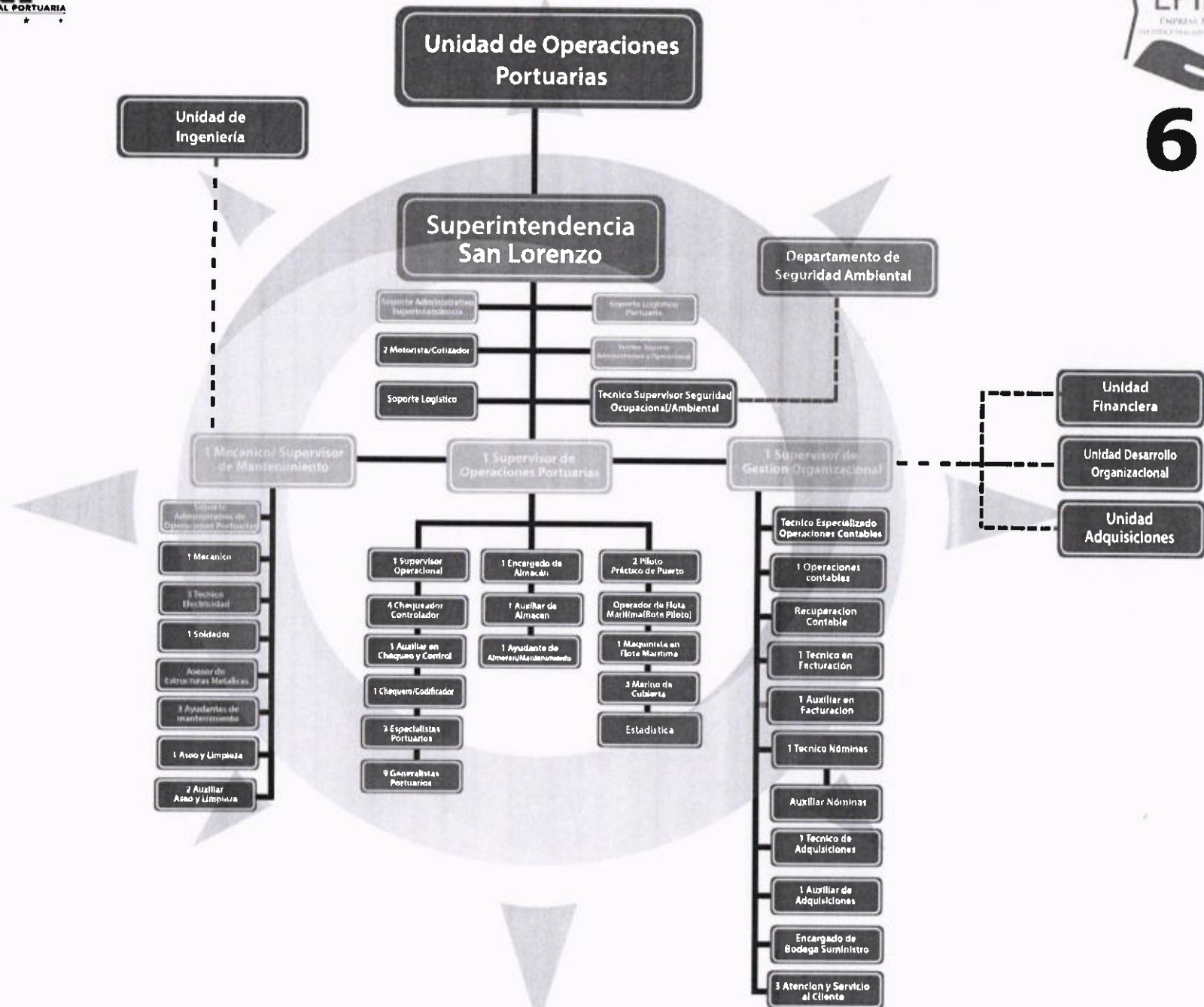

ORGANIGRAMA PUERTO CASTILLA

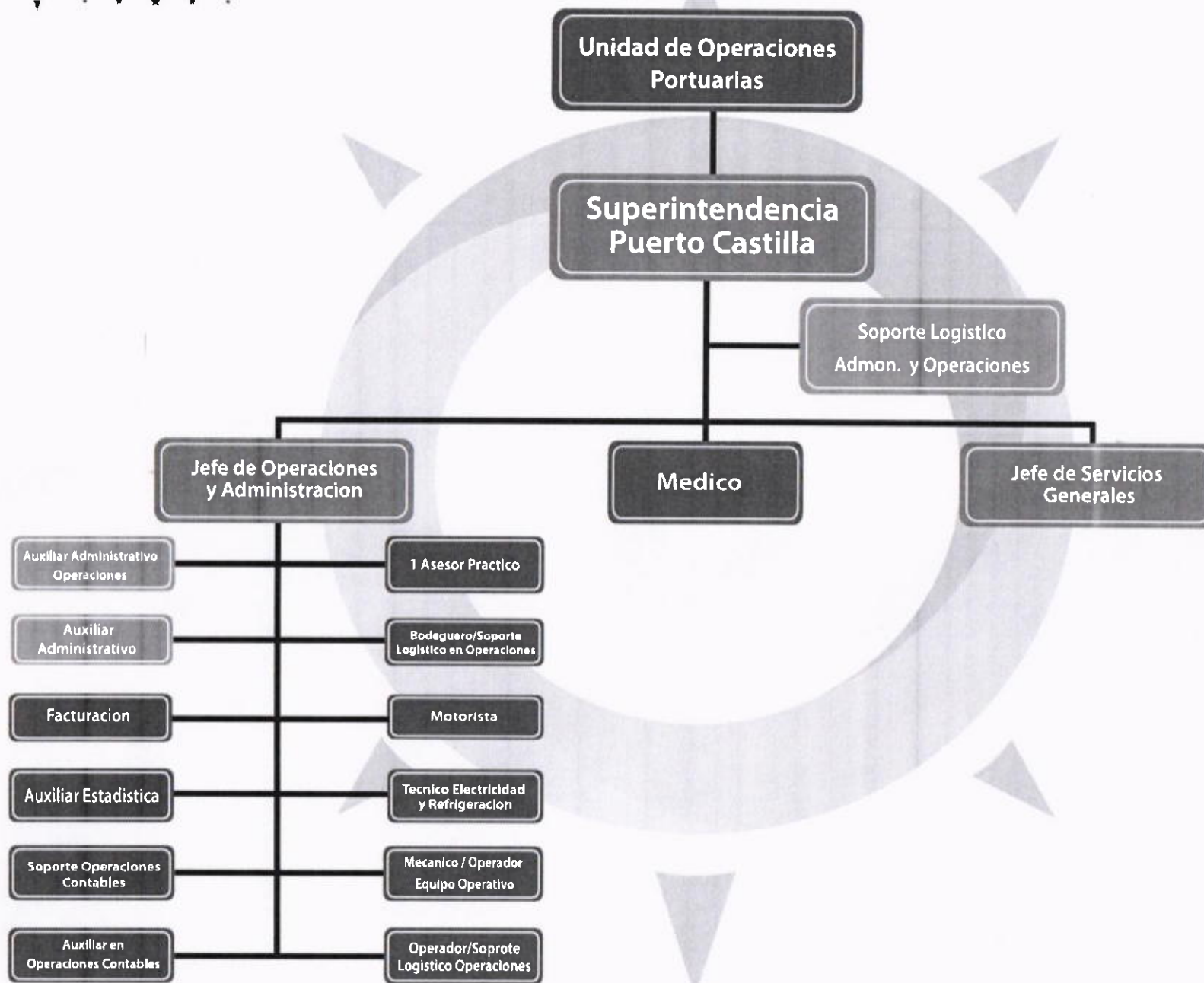

ORGANIGRAMA DE UNIDAD DE PROTECCION PORTUARIA

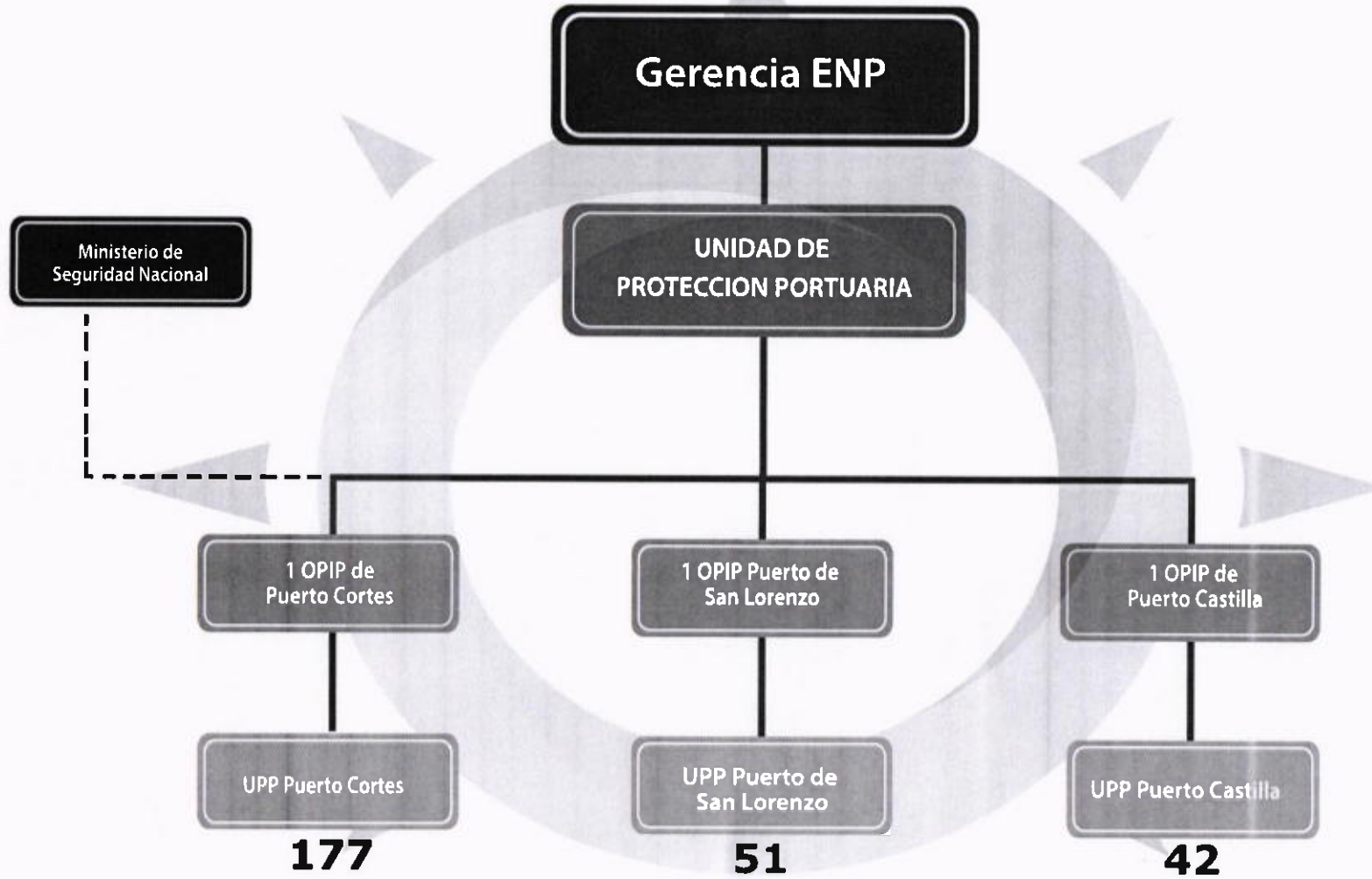

MEMORANDO
UDO-RH-307-2020

Para: Ingrid Vanessa Molina Pérez
Jefe Departamento Transparencia

De: Olivia Morales Montalván
Directora Desarrollo Organizacional

Asunto: **Remisión De Información Pública**
Portal de Transparencia

Fecha: 11 de marzo 2020

Dando respuesta a memorando D-TR-046-2020 de fecha 11 de marzo 2020, para dar cumplimiento al portal de transparencia, se remite la información solicitada.

1. Detalle de remuneraciones mensual de empleados de la ENP por puesto de trabajo correspondiente al mes de febrero 2020.
2. Estructura de la ENP por unidad Administrativa con cada uno de sus Departamentos .

Copia: Archivo

Lilian O.

