



# MUNICIPALIDAD DE CAMPAMENTO

**MUNICIPIO CAMPAMENTO  
DEPARTAMENTO DE OLANCHO**



## **PLAN DE DESARROLLO MUNICIPAL CON ENFOQUE EN ORDENAMIENTO TERRITORIAL PDM-POT 2019-2024**

**Campamento, Olancho  
Honduras, Centroamérica  
NOVIEMBRE 2019**





## **LISTADO DE PERSONAS INVOLUCRADAS EN LA FORMULACION DEL PLAN DE DESARROLLO MUNICIPAL, DEL MUNICIPIO DE CAMPAMENTO, OLANCHO**

### **Corporación Municipal 2018- 2022**

**Alcalde Municipal: Carlos Eduardo Cano Martínez**

Vice-Alcaldesa Municipal: Zandra Elizabeth Andino Martínez

1ro Regidor: Alan Hernán Romero Varela

2do Regidora: Luz Asteria Girón Amador

3ro Regidor: José Luis Tejeda Soto

4to Regidor: Santos Bienvenido Saucedá Martínez

5to Regidor: Julio Erasmo Macías Rodríguez

6to Regidor: Mario Moisés Villatoro Bonilla

7to Regidor: Suyapa Elizabeth Zelaya

8to Regidor: Amada Carola Banegas Gallegos

### **Equipo Facilitador:**

<b>Nombre</b>	<b>Representación Organización</b>
1.- Arq. Kathya Virginia Romero	Municipalidad
2.- Ing. Mauricio Romero	Municipalidad
3.- P.M. Leonel Armando Zavala	Municipalidad
4.- P.M. Ricardo Alcides Flores	Municipalidad
5.- P.M. Edwin Murillo Amador	Municipalidad
6.- Lic. Silha Agar Zelaya Jiménez	Técnico Municipal
7.- Lic. Gerardo	Asesor Técnico SGJD/FOCAL III - JICA

### **Patrocinadores:**

Municipalidad de Campamento, Olancho  
Secretaría de Gobernación, Justicia y Descentralización (**SGJD**)  
Fortalecimiento de las Capacidades Locales **FOCAL III – JICA**



## INDICE

<b>Introducción.....</b>	<b>8</b>
--------------------------	----------

<b>Resumen Ejecutivo.....</b>	<b>9-10</b>
-------------------------------	-------------

### MARCO DE REFERENCIA

#### Antecedentes Históricos del Municipio

• Surgimiento del Municipio.....	13
• Fecha de Fundación.....	13
• Origen del nombre del municipio.....	13
• Primeros pobladores.....	13
• Primeras Comunidades.....	13
• Fecha que recibió categoría de municipio.....	14
• Costumbres.....	14
• Tradiciones.....	15-16
• Gastronomía actual y existente.....	17
• Patrimonio Histórico.....	17
• Primeros Servicios Públicos.....	18
• Personajes relevantes por su aporte y prestigio al municipio.....	18-19
• Actividades Económicas que sustenta a la población.....	20

#### Ubicación Geográfica

• Ubicación del Municipio en el departamento (Mapa).....	20
• Límites Territoriales.....	21
• Extensión Territorial.....	21
• Altura del Municipio Referencia casco urbano y punto más alto.....	21
• Coordenadas .....	21
• Desglose de aldeas, colonias barrios y caseríos.....	21-23

### CONTEXTO BIOFISICO

#### Características Físicas

• Topografía del municipio.....	24
• Principales ríos y quebradas que lo cruzan.....	24
• Clima predominante.....	24
• Tipos de suelos.....	24
• Tipos de Estaciones.....	25

#### Características Biológicas

• Principales zonas de vida.....	25
• Subcuenta a la que pertenece el municipio.....	25



- Describir principales Microcuencas.....25-26
- Áreas protegidas.....26
- Zonas de reserva biológica existentes.....26
- Tipo de Vegetación predominante (cuantificar)..... 26
- Fauna.....26
- Minería.....27
- Principales cultivos .....27
- Plantas comestibles y medicinales.....27

### **Características Sociales**

- Manifestación de relaciones sociales entre los pobladores.....27
- Formas de organización (cuadro).....28
- Valores.....28
- Grupos étnicos existentes.....28
- Patrimonio arqueológico y lingüístico.....28
- Principales religiones.....28-29
- Formas de Recreación.....29
- Juegos tradicionales.....29
- Principales Celebraciones patronales y de otra índole.....30

### **Justificación**

- Importancia de la Formulación del Plan.....
- Principales Indicadores Socioeconómicos a Mejorar.....
- Principales efectos e impactos en la Población con los temas que se impulsaran.....

### **Beneficiarios**

- Quienes se beneficiaran con el plan.....
- Cantidad de beneficiarios directos o indirectos.....
- Como se beneficiaran.....
- Nivel de Participación de los beneficiarios en el Proceso incluyendo en la toma de decisiones, ejecución, administración, control y seguimiento.....

### **Metodología**

- Describir las etapas y el proceso del plan.....
- Vivencia de que se hizo en los Talleres.....
- Productos que se obtuvieron para conformar el plan.....

### **Periodo**

- Periodo en que se pretende ejecutar el Plan.....
- Resumen Estimado por el Tiempo de Ejecución del Plan.....
- Establecer los Proyectos a Ejecutar por Periodo.....



## ANALISIS DE LOS PRINCIPALES INDICADORES SOCIOECONOMICOS

### Población

- Población Total.....
- Promedio de personas por vivienda.....
- Clasificación de personas por rangos de edades y Sexo.....
- Comportamiento migratorio y hacia donde.....

### Salud

- Acceso de la población a los servicios de salud.....
- Opinión de la calidad de los servicios de Salud.....
- Situación de la salud reproductiva.....
- Numero de madres solteras existentes.....
- Número de Niños que nacieron el año pasado.....
- Frecuencia de quienes atienden los partos.....
- Número de muertes maternas y de niños menores de 5 años.....
- enfermedades más frecuentes.....

### Servicios Básicos

- Número de Viviendas con agua (por cualquier medio).....
- Quienes administran el sistema de agua y su eficiencia.....
- Viviendas con alcantarillado.....
- Viviendas con letrinas y cuantos la usan.....
- Mencionar la recolección de Basura y su eficiencia.....
- Aseo de las calles.....
- Cantidad de viviendas con Energía Eléctrica o solar.....
- Cantidad de días que reciben los servicios básicos.....
- Opinión sobre la calidad de los servicios y que hacer para mejorarlos.....

### Vivienda

- Comportamiento de la tenencia de la vivienda y análisis sobre este comportamiento.....
- Condiciones de las Viviendas ocupadas y porque.....
- Condiciones de las viviendas desocupadas y porque.....
- Deficiencia más evidentes en las viviendas.....

### Educación

- Deserción y Repitencia Escolar.....
- Cantidad y Tasa de Analfabetismo.....
- Material didáctico y tecnología.....
- infraestructura de los centros educativos.....



- Recurso humano y mobiliario.....
- Comportamiento de las sociedades de padres de familia.....
- Análisis sobre la situación de los jóvenes y niños en edad escolar.....
- Distribución por nivel escolar.....
- Cuantos están estudian y no estudian.....
- Motivos por los cuales los niños no estudian.....

### **Igualdad entre los sexos a nivel educativo**

- Como se manifiesta la correlación entre los niños que estudian y no estudian según sexo..
- Cuál es el criterio o costumbre que predomina en el municipio para que se manifieste ese comportamiento.....

### **Economía**

- Tipos de cultivos que predominan en la producción agrícola.....
- Especies pecuarias existentes.....
- Productos artesanales que sobresalen.....
- Que productos agrícolas se industrializan.....
- Servicios que se le brinda a los productores en asistencia técnica.....
- Que capacitación y créditos se ofrecen y por parte de quien.....
- Existencia de agiotistas en el municipio y que tasa de interés cobran, que plazos y que condiciones.....
- Tipo de infraestructura para la producción existente.....
- Existencia de transporte y las condiciones.....
- Condiciones para el turismo.....
- Principales mercados donde colocan la producción.....
- Fuerza de trabajo existente que más predomina.....
- Nivel de empleo, sub empleo y desempleo.....
- Salario e ingreso promedio por familia.....
- Remesas familiares.....
- Ajustan los ingresos para alimentarse los tres tiempos.....
- Promedio de personas por familia que trabajan la tierra.....
- Comportamiento de la tenencia de la tierra que trabaja la familia.....
- Se producen los suficientes alimentos para el consumo familiar.....
- Calificación del recurso humano.....

### **Participación**

- Instancias y mecanismos de participación promovidas en la gestión pública del municipio.....
- Comportamiento de la participación según el género.....
- Espacios de participación que brinda el gobierno local.....
- Voluntad política existente por la corporación y el alcalde.....



## INFRAESTRUCTURA BASICA

### Vial

- Longitud de carreteras primarias, secundarias, caminos de penetración y su estado.....35
- Descripción y numero de comunidades que no están comunicadas.....35

### Electricidad

- Longitud de Líneas de conducción primarias y secundarias existentes.....35
- Número de estaciones de distribución.....36
- Comunidades no atendidas con el servicio.....36

### Telefonía y Correos

- Disponibilidad de Líneas telefónicas domiciliarias.....36
- Número de abonados por Hondutel.....36
- Teléfonos comunitarios.....36
- Agencias de servicios de Hondutel .....36
- Agencias de Servicio de Honducor.....36
- Otras Agencias de telefonía existente.....36

### Social

- Existencia de centros comunales.....37
- Numero de canchas de futbol.....37
- Numero de canchas de uso múltiples.....37
- Numero de iglesias.....37
- Centros de recreación.....38
- Hogar de Ancianos.....38
- Hogar de Niños.....38
- Centros de Rehabilitación.....39
- Clubes Rotarios.....39
- Comedores Infantiles.....39
- Guarderías infantiles.....39
- Cementerios.....39
- Áreas turísticas.....40

### Salud

- Centros de salud existente.....40
- Hogares maternos infantil.....41
- Numero de Hospitales .....41
- Cantidad de Clínicas Odontológicas.....41
- Cantidad de Clínicas Privadas.....41



## **Educativa**

- Centros Educativos existentes: Preescolar, Escolar, Básico, Diversificado y Universidad...42-43
- Centros de Formación Artesanal.....44
- Centros de Alfabetización.....44
- Centros de Educación a Distancia.....44
- Centros de Formación Profesional/Técnica.....44
- Centros de Formación Artística y Cultural.....44

## **Productiva**

- Sistemas de Irrigación existentes: Distritos o Individuales.....44
- Centros de Acopio.....44.
- Viveros.....45
- Cantidad de Rastros públicos y Privados.....45
- Cantidad de Microempresas y agroindustrias.....45-63
- Secadores de Granos .....63

## **INSTITUCIONALIDAD E INVERSION PARA EL DESARROLLO**

### **Desempeño Municipal**

- Principales indicadores de desempeño municipal.....30
- Incidencia en la población y el territorio.....31.

### **Presencia Institucional en el Municipio**

- Describir existencia de instituciones en el municipio públicas y privadas.....31
- Programas o proyectos su población objetivo y tipos de servicio que brindan.....31-32
- Instancias Creadas en el municipio y su funcionalidad.....32

### **Sociedad Civil**

- Cantidad y tipo de organizaciones existentes, funcionalidad e incidencia en el desarrollo..33

### **Inversión Social**

- Tipo y montos de inversión social que ejecutaron en el municipio (año anterior).....34
- Fuentes de inversión y ejecutores.....3

### **Principales Potencialidades y Problemas**

- Detallar las principales Fortalezas, Debilidades, Oportunidades y Amenazas, que hayan surgido del análisis por parte de los líderes en los talleres realizados del PDM.....





**Planes Zonales Territoriales.....**  
**Plan Estratégico de Desarrollo Municipal.....**  
**Plan de Inversión Multisectorial.....**  
**Ubicación de los Proyectos según Condicionantes de OT.....**  
**Plan de Inversión Anual.....**

## **ORGANIZACIÓN PARA LA GESTIÓN DEL PLAN**

### **Organización Social Comunitaria**

- Forma de Organización de las Comunidades para la Gestión del Plan e Impulsión de los Proyectos.....
- Organizaciones o Comités específicos por cada Eje Temático responsables de la Gestión de los Proyectos identificados y priorizados.....

### **Organización Municipal**

- Comités de Trabajo de la Corporación Municipal o Unidades Técnicas.....
- Describirlas principales responsabilidades de las Comisiones que se formen y del equipo que apoyara la gestión del plan.....

### **Papel Institucional**

- Instituciones disponibles para apoyar al equipo técnico y las comisiones en la ejecución.....
- Qué tipo de apoyo brindaran o pueden brindar estas instituciones.....

### **Gestión de Recursos**

- Describir como se pretende realizar la gestión de recursos para la ejecución del plan, tanto a nivel local, nacional e internacional.....
- Elaborar guía de potencialidades cooperantes con su nombre, teléfono, dirección, etc...
- Expresar si ya se han remitido propuestas de perfiles o fichas o se han concertado convenios, contratos u otros.....
- Describir como se administraran los recursos quienes lo harán municipalidad, comunidad, mancomunidad, etc.....
- Realizaran Comités de Finanzas, apertura de cuentas de cheques.....

### **Plan de Comunicación**

- Estrategias para dar a conocer a nivel local y nacional los avances y gestión del plan....

### **Viabilidad.....**

#### **Social**

- Que tan aceptable es para la Sociedad el Plan y sus ideas.....

#### **Financiero.....**

- Que tan posible es recaudar los recursos locales y que tan atractiva puede ser la idea para la cooperación.....



**Técnico.....**

- Que tanta tecnología disponible localmente existe para elaborar el plan.....

**Limitantes y Riesgos.....**

**Costos y Financiamiento.....**

**Seguimiento.....**

- Describir en cuanto a tiempo como instrumentos a desarrollar para el seguimiento del plan ejem: Encuestas, Auditorias, Informes, Instrumentos Contables.....

**Evaluación.....**

- Cada cuanto tiempo se realizaran los ejercicios de evaluación.....
- Instrumentos a utilizar y quienes serán los participantes.....
- Que instancias se informaran y que mecanismos se utilizaran para mantenerlos informados a la comunidad y población del Municipio.....

**Anexos.....**

- Indicadores de Línea Base del Municipio.....
- Resumen FODA del Municipio.....
- Mapa Ubicación Área de Influencia.....
- Listado de Participantes en las Asambleas.....
- Certificaciones de Punto de Acta.....
- Mapa Municipal de Zonificación Territorial.....
- Cuadros Anexos PZT, PDM y PIMP.....



## INTRODUCCION

El presente documento contempla en su contenido la base para la **Formulación del Plan de Desarrollo del Municipio PDM para los años 2019 al 2024**, el cual incluye los datos cuantitativos y el análisis cualitativo de los indicadores socioeconómicos levantados a nivel censal con participación social; que representan la base para en lo sucesivo, medir y comparar los avances en materia de desarrollo en cuanto a estos indicadores.

Cabe mencionar que la Asistencia Técnica, el monitoreo de los avances, supervisión y evaluación del mismo fue realizado por la Secretaría de Gobernación Justicia y Descentralización de Honduras. (SGJD,) impulsada por la Agencia de Cooperación del Japón (JICA), bajo el Programa de FOCAL III presente en Honduras, la cual nos permite emprender un camino que nos conduce a un horizonte donde con mucha certeza y la seguridad alcanzaremos el cumplimiento de lo planteado en el Plan de Desarrollo Municipal.

El desarrollo de cada uno de los proyectos se encuentra en el contenido de los Planes de Desarrollo Comunitario (PDC) Planes de Desarrollo Zonal Territorial (PDZT) y con toda esta información surge Plan de Inversión Multisectorial Plurianual (PIMP) y el Plan de Inversión Municipal Anual (PIMA) para obtener al final el Plan de Desarrollo Municipal.

Se tuvo el apoyo de los miembros de organizaciones de base líderes comunitarios, representantes de La mancomunidad de los municipios del norte de Olancho (MAMNO), equipo facilitador, equipo de digitadores, técnicos Municipales, y técnico de focal III, este proceso nos permitió aplicar la metodología aplicada y compartida por la cooperación internacional, mediante la participación activa, reflexiva de todos los actores encaminado al desarrollo Sostenible de las comunidades y en su totalidad en el Municipio de Campamento, Olancho con el propósito de estructurar, desarrollar y plasmar en un documento el cual lleva por nombre Plan de Desarrollo Comunitario (PDC).

El Plan de desarrollo Comunitario está enmarcado en la realidad de las comunidades en el Municipio y consonancia con los ODS y Plan de Nación, bajo los 14 ejes temáticos en relación al Ordenamiento Territorial, Salud y Nutrición, Educación, Recursos Naturales y Ambiente, Grupo vulnerable, Niñez, Juventud, Mujer, Tercera Edad, Vivienda, Agua y Saneamiento, Economía, Seguridad Alimentaria, Tierra, Participación, Seguridad Ciudadana, Infraestructura Social y Turismo.

Finalmente en nombre de la población del Municipio de Campamento, Olancho, el Señor Alcalde Municipal Carlos Eduardo Cano Martínez y Corporación Municipal, manifestamos nuestro profundo agradecimiento a la Agencia de Cooperación Internacional del Japón (JICA), Secretaría de Gobernación Justicia y Descentralización (SGJD), la Mancomunidad de Municipios del Norte de Olancho (MAMNO), por el apoyo técnico.



## RESUMEN EJECUTIVO

El Municipio de Campamento cuenta con una población de **18,538 habitantes**, distribuidos en la cabecera municipal, 9 aldeas, 93 caseríos, 10 Barrios y 6 Colonias.

- Del total 9,402 son mujeres y 9,136 hombres. Existe un promedio de 4.36 personas por vivienda y una densidad poblacional que es de 48.84 habitantes por Km<sup>2</sup>, (Extensión territorial municipal 379.58 km<sup>2</sup>).
- La población menor o igual a 18 años es del 7.12% del total, lo que muestra una población relativamente joven que en los próximos años estará presionando por nuevas fuentes de trabajo y nuevos servicios públicos, entre otros aspectos.
- La natalidad para el año 2018 fue de 96 niños, lo que significa una tasa de natalidad de 26.3 por cada mil habitantes, lo que se considera una tasa de natalidad media.
- Existen 614 madres solteras y 99 Padres Solteros.
- La tasa de mortalidad materna durante el parto y el posparto para el 2018 fue de 0.05 % por cada mil partos; sin embargo, la mortalidad infantil fue de 1 % por cada mil niños menores de 5 años.
- Entre las enfermedades de mayor incidencia en la población están las infecciones respiratorias agudas (IRAS), dengue clásico, diarreas, enfermedades de la piel, alcoholismo y otras enfermedades comunes como la gripe.
- El **80.24** % de la población recibe el servicio de agua, del cual el 51.77% es a través de acueducto, un 15.55% pozo propio y comunal, un 12.36% con llave pública, rio y reservorio de agua 0.56%.
- La cobertura en disposición de excretas es del 87.52%, distribuido en servicio de alcantarillado con 50.88 % de la población y 44.77% con letrinas.
- La cobertura del servicio de energía eléctrica es de 53.09%.
- En cuanto a la tenencia de la vivienda el 85.22% de las familias poseen viviendas propias totalmente pagadas, un 6.42% está alquilando, un 7.33% la ocupan en forma prestada y el 1.03% posee vivienda propia, pero la está pagando.
- 7,955 niños y jóvenes se encuentran en edad escolar, de estos 4,005 son varones y 3,950 son mujeres.
- La población estudiantil que ha logrado llegar a nivel diversificado es 8.51% de los que tienen edad de estar en este nivel.
- La tasa de analfabetismo es de 27.89% en población mayor o igual a 7 años.
- Las principales actividades económicas del municipio son: la producción de café, producción granos básicos a nivel de maíz y frijoles para la subsistencia, hortalizas, servicios, etc.
- La mayor fuerza de trabajo predominante está en la producción agropecuaria, existen 3,204 agricultores, jornaleros y ganaderos que representa el 23.11% de la PEA.
- Las profesiones que sobresalen son peritos mercantiles (266), bachilleres en Ciencias (254), maestros de educación primaria (101) y los oficios más sobresalientes son; Labrador – Agricultor (268), jornalero (474) y oficios domésticos (78).
- Las ocupaciones más relevantes son amas de casa (4525), agricultor (2730), jornalero (474), Carpintero (246).



- 825 de los hogares tienen ingresos menores de mil lempiras e Ingresos entre Lps 1,001.00 a 2,000.00 con el 19.39%.
- 90 de los hogares reciben remesas del exterior, que en un 14% son menores a 1,000.00 Lempiras.
- El 44.51% de los hogares algún miembro trabaja por cuenta propia la tierra.
- El 46.63% de los hogares que la trabajan poseen tierra propia totalmente pagada, un 0.47% la están pagando, un 1.9 % la alquila y un 4.02% trabaja con tierra prestada.
- El 45.24% de los que trabajan la tierra producen alimentos; y de estos el 84% se producen para autoconsumo.
- El 54.13% de los hogares que producen alimentos obtienen excedentes para la venta.
- En 353 hogares del municipio el 53.26% de los hombres participan en alguna organización y en el 46.74% de los mismos las mujeres participan en alguna organización.



## MARCO DE REFERENCIA

### Antecedentes Históricos del Municipio

#### Surgimiento del Municipio

Según datos históricos el municipio de Campamento surgió como poblado a finales del siglo XVIII , hace más de doscientos años con el nombre al otro lado del Río, en referencia a un grupo de mestizos Pech, que vivían al otro lado del Río El Salto en una comunidad llamada Chachaguata. El cambio de nombre debió producirse a finales del año 1800, ya que un documento del real tribunal y audiencia de la contaduría de cuentas de Guatemala, establece que los poblados de Santa Ana de la Virtud (Campamento), El Real, Catacamas, Zapote, Yocon, Jano y Santiago Laguata pertenecen al Curato de Manto.

Según Carmen Fiallos en su libro “Los Municipios de Honduras”, establece que Santa Ana de la Virtud es reconocida como poblado hasta en el año de 1857. Por su posición estratégica era utilizado como campamento militar por las tropas oficiales que combatían las constantes rebeliones del departamento ya que era la puerta de salida y entrada de Olancho después de la independencia, es entonces que se comienza a utilizar el nombre de Campamento para referirse a este poblado.

En la nómina de pueblos de 1684 se registra como Santa Ana, circunscrita al partido de Olancho. Según el anuario estadístico de Vallejo de 1889 se le dio categoría de municipio en 1857 en la gestión administrativa de José Santos Guardiola.

#### Fecha de Fundación

Fue fundado en 1835.

#### Origen del Nombre del Municipio

Se le dio este nombre por estar regado de oeste a este por río Salto, llamado también de Campamento.

#### Primeros Pobladores

La Población consistió en una mezcla de Mestizos e Indígenas Pech poco más o menos doscientos en número, que residen en terrenos que legalmente pertenecen a la Familia Zelaya.

#### Primeras Comunidades

- Aldea El Nance, Aldea La Lima, Aldea El Carrizal, Aldea La Manaca, Aldea La Moran, Aldea Quebrada Grande, Aldea Los Cortes, Aldea El Barro.



## Fecha que recibió Categoría del Municipio

- Le dieron categoría de Municipio en 1857. En la División Política Territorial 1889 aparece como Santa Ana (Campamento) formando parte del Distrito de Juticalpa.



## Costumbres

- Durante las fiestas religiosas en los años 40 acostumbraban realizar dramatizaciones o escenas relacionadas con la pasión y muerte de Jesús. También habían personas que se disfrazaban de Judíos y otros de Soldados Romanos y Centuriones, pero según los pobladores esas costumbres se fueron perdiendo con la llegada de los Sacerdotes quienes tenían una visión diferente de como el Pueblo creyente debería la pasión y muerte de Jesús.
- En la celebración del Día de la Cruz, cada 03 de Mayo, la costumbre era hacer una Cruz frente a la Puerta Principal de cada casa y engalanarla con flores, hojas de pino o papel crepe, esta costumbre aún perdura.
- Para la Celebración en devoción a San Antonio de Padua el día 13 de junio, el último día se realizaba una fiesta con música y comida a la que bajaban personas de las Aldeas.
- En la celebración de las Bodas, cuando una pareja se casaba en una aldea, acostumbraban buscar los mejores caballos para hacer una procesión, en ella participaban los padrinos, familiares y amigos, y así entraban a Campamento.
- Para los entierros de los Niños, lo acompañaban al cementerio con música de cuerda, ya sea guitarra, violín o mandolina, hacían adornos con palmas.
- Para las peleas de gallo la gente se reunía bajo un Guacamayo para presenciar estas actividades, las cuales se celebraban en verano ya que se creía que esta época los gallos estaban aptos para la lucha.
- Las carreras de cintas la costumbre ha sido realizarlas en los días de la Feria Municipal, antes las muchachas asumían con mucha dedicación la tarea de bordar los pañuelos y las cintas que servirían de premio a los participantes, pero el trofeo máspreciado era la cinta de la Reina de la Feria.
- Una de las costumbres de los pobladores de Campamento es tomarse una tacita de café por la tarde. En muchas zonas del municipio a las visitas se ofrece una tacita de café. Cuando hay muerto en el pueblo los rezos de difuntos duran nueve días, además se realiza uno a los seis y al año de fallecido. Con las costumbre de dar comida el último día del novenario.



## Tradiciones

### Feria Patronal

- La primera feria se recuerda en Campamento en honor a su Patrona Santa Ana, se celebró a mediados de la década de 1940, siendo Alcalde Fernando Maldonado y Secretario Gregorio González.

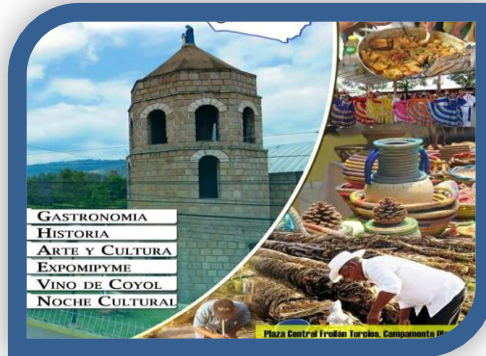

### Semana Santa

- Se realizan las Procesiones de la Iglesia Católica recordando la Muerte y Resurrección de Jesús.
- La Elección de la Reina de la Feria
- Las Carreras de Cintas
- Concursos de Juegos Tradicionales
- Carnaval



### Celebración Día de la Madre

- Todos los años la Municipalidad de Campamento celebra el día conmemorable a la Madre Hondureña y comparte con las Madres del municipio dándoles canastas, regalos y refrigerio.







### **Celebración Día del Niño**

- El 10 de Septiembre de cada año se comparte con los pequeños un día tan especial en donde reciben regalos, revientan piñatas y comen pastel.



### **Festival del Café**

- En el año 2018 se celebró el Primer Festival del Café en el Municipio de Campamento y ahora todos los años se estará realizando esta actividad.



### **Navidad Catracha**

- Es una Tradición celebrar la Navidad Catracha para compartir con los ciudadanos del Municipio los ricos nacatamales, rosquillas en miel, café, torrijas, así también disfrutar de la decoración del parque y del show de luces que embellecen nuestro Municipio de Campamento.





## Gastronomía Actual y Existente

- Existen comidas propias del lugar y que se comen en todo tiempo, como ser: Carne de gallina de patio preparada con arroz de maíz y condimentada con chile, ajo, culantro y achiote, con tortillas frescas recién sacadas del comal. También la sopa de mondongo, tapado olanchano, sopa de frijoles con carne salada de res y pellejo de chanco, la chanfaina, picadillo y albóndigas. Muchos de los habitantes de Campamento acompañan su cena con refrescos naturales de Nance, maracuyá, naranja, guanábana, etc., y el atol de maíz tierno es muy apetecido por la población. También prefieren las bebidas embriagantes como ser el vino de coyol, la cususa (gato de monte) y la chicha (maíz, calaguala).



## Patrimonio Histórico

- En el Municipio de Campamento se identificaron patrimonios culturales como ser la Iglesia Católica y la Alcaldía Municipal esta última fue remodelada en la primera Administración Municipal del Alcalde Municipal Carlos Eduardo Cano.





## Primeros Servicios Públicos

- El primer servicio público que obtuvo el Municipio de Campamento fue el agua potable, luego llegó la Luz Eléctrica a través de una Planta de Motor, pero solo encendían la luz de 6 a 9 de la noche, con el tiempo dichos servicios se fueron expandiendo.

## Personajes Relevantes por su Aporte y Prestigio al Municipio

- Sr. Máximo Aranda recién fallecido
- Sr. Eliseo Romero
- Sr. William Wells (Viajero Estadounidense 1851)
- Sr. Selín Flores Bonilla Ex Alcalde Municipal
- Sra. Rosa de Flores
- Sra. Ariclia Mejía
- Padre Justino Cestone Primer Parroco en Campamento
- Sr. Miguel Espinoza
- Sra. Evangelista Luque
- Sr. Rufino González
- Sra. Amelia Díaz
- Sra. Marizabel García



Don Selín Flores y doña Rosa de Flores

## Alcaldes que han representado al municipio, cada uno con un aporte significativo para el desarrollo del mismo:

1. Miguel Espinoza 1916
2. Miguel Espinoza 1921-1922
3. Mariano Escoto 1922-1923
4. Ventura Mejía 1923
5. Joaquín Soto 1932-1933
6. Teódulo Flores 1933



7. Miguel Tejada 1934
8. Tomas Chávez 1937
9. Venancio Acosta 1938
10. Santiago Flores 1939
11. Santiago Almendares 1941
12. Antonio Moncada 1942
13. Felipe Escoto 1943
14. Sebastián García 1944
15. Selin Flores 1945
16. Adán Banegas 1946
17. Santos Mancia 1949
18. Raúl Orellana 1953
19. Sebastián García 1958
20. Cresencio Flores 1959
21. Adán Banegas 1961
22. Antonio Flores Estrada 1963
23. Selin Flores 1964
24. Cornelio Santos 1971-1975
25. Carlos Tejada 1975
26. Gertrudis Chávez 1976-1977
27. Ángel Martínez 1978-1979
28. Hernán Romero 1980-1982
29. Adán Banegas 1982-1985
30. Ángela Ortiz Granados 1985 (6 meses)
31. Olga Yolany Zuniga 1986-1990
32. Tomas Quiñones 1990-1994
33. Cristóbal Chandias 1994-1998
34. Francisco Bonilla 1998-2002
35. Oscar Octavio Torres 2002-2006
- 36. Carlos Eduardo Cano Martínez (3 Periodos Consecutivos)**



## Actividades Económicas que sustenta a la Población

- El Municipio de Campamento presenta una estructura económica basada principalmente en la agricultura (sector primario), presentando una alta dependencia del café; adicionalmente, sus habitantes se dedican a la explotación de la madera y en menor escala al cultivo de maíz, frijón, caña de azúcar, yuca y hortalizas. También dentro del **Sector Primario**, se desarrollan actividades de ganadería y acuicultura en menor proporción.

El **Sector Secundario** está constituido por las actividades que realizan las 4 empresas madereras, 66 talleres de ebanistería y carpintería, 4 fábricas de ladrillos, bloques y tejas, 1 fábrica de productos lácteos, 1 fábrica artesanal de productos de panadería y repostería.

En el **Sector Terciario** se ubican las actividades financieras ejecutadas por 4 agencias bancarias presentes en el municipio, 1 cooperativa de ahorro y crédito y 8 bancos comunales; también hay que agregar otros establecimientos comerciales como cuatro clínicas privadas, cuatro clínicas dentales, 4 farmacias, 3 venta de medicinas, 131 Pulperías, 4 gasolineras, 40 Ventas de Comidas, 26 Bodegas, Mercaditos y Mini-Súper, 13 Compras de Café, 6 Llanteras, 8 Hotel y Apart Hotel, 55Talleres de Mecánica, Balconeria, Pintura y Refrigeración, 5 Ferreterías, 6 Billares, 27 Venta de Ropa Usada. Siendo un total de 535 Negocios debidamente registrados en el Departamento de Administración Tributaria. De las actividades mencionadas anteriormente, la agricultura es la que genera mayores ingresos para el municipio, siendo el cultivo del café el rubro que origina el aporte más elevado.

## Ubicación Geográfica

### Ubicación del Municipio en el Departamento

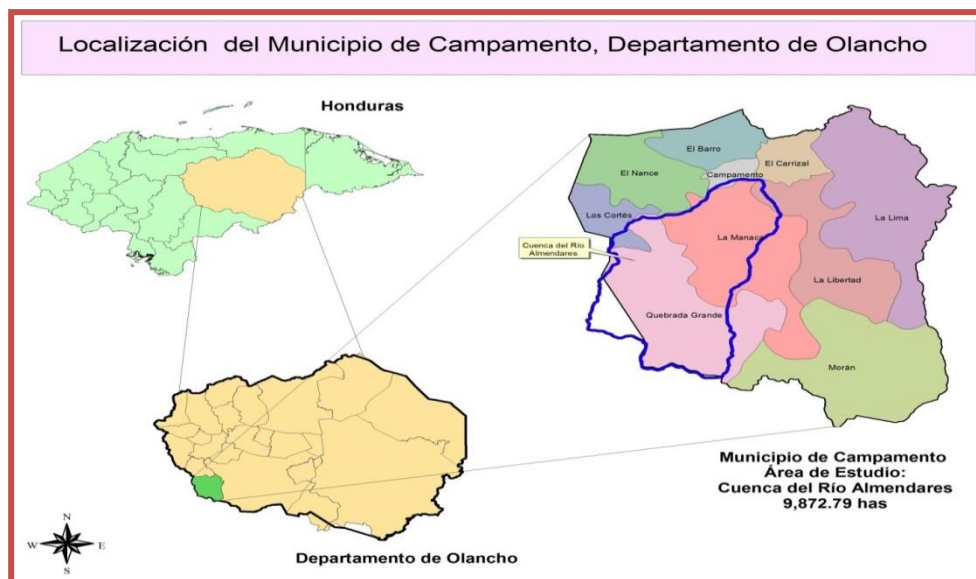



## Límites Territoriales

Al Norte: con el Municipio de Concordia

Al Sur: con el Municipio de Teupasenti en el departamento de El Paraíso

Al Este: con el Municipio de Juticalpa

Al Oeste: con el Municipio de Guaimaca en el departamento de Francisco Morazán.

- El Municipio tiene límites departamentales con el Departamento de Francisco Morazán y con el Departamento de El Paraíso.



## Extensión Territorial

- El Municipio de Campamento cuenta con una extensión territorial de 379.58 kilómetros. Campamento es el segundo Municipio creado en el Departamento de Olancho, ubicado a 120 kilómetros al norte de la capital, Tegucigalpa. Su cabecera Municipal de su mismo nombre, la atraviesa la carretera pavimentada que de Tegucigalpa conduce a Catacamas y demás lugares del Departamento.

## Altura del Municipio Referencia Casco Urbano y Punto más Alto

- Posee una elevación sobre el nivel del mar de 720 metros.



## Coordenadas

- 14° 33`N 86°39`O/
- 14.55, -86.65

## Desglose de Aldeas, Colonias, Barrios y Caseríos

<b>Barrios y Colonias</b>	
1. Barrio El Pino	9. Barrio La Primavera
2. Barrio El Zacate	10. Barrio Suyapa
3. Barrio El Calvario	11. Barrio Lempira
4. Barrio San Antonio	12. Barrio Corazón de Jesús
5. Barrio Los Almendros	13. Barrio Santa Ana
6. Colonia Cristóbal Chandias	14. Barrio Los Profesores
7. Colonia Bella Vista	15. Colonia Tomás Quiñónez
8. Colonia San Francisco de Asís	16. Colonia Carlos Eduardo Cano
<b>Aldeas</b>	
Campamento	La Lima
El Barro	La Manaca
El Carrizal	Los Cortés
El Nance	Morán
La Libertad	Quebrada Grande

<b>CASERIOS</b>		
Campamento	El Portillo Hondo o La Coyota	El Cangrejo
El Barro	Guzmán	Vallecito
Chachaguata	La Aguja	Morán
La Ceiba	Salpique	Buenos Aires
La Lagunita	Tablones	La Esperanza
La Pita	El Perdiz	Piedras Amarillas
Santa Anita	La Lima	Plan Grande



El Robledal	Casa Quemada	Rancho Escondido
Quebrada Grande	Chichimora	Río Blanco
El Carrizal	El Tablón del León	San Juan Abajo
Hacienda La Laguna	La Casita Guamiles	San Juan Arriba
Las Majaditas	Hacienda Guayapito	El Amatillo
El Nance	Lagunita	Cabeceras de Moran
El Cacao	La Jaralosa	Mala Laja
El Salto	Las Placitas	Las Flores
Finca Bonanza o Santa Marta	Zacateras	El Ocotillo
Finca El Tigre	Puente Guayape	Rio Negro
Finca La Esperanza	El Higuero	Quebrada Grande
Finca Las Palmas	La Ceibita	Buena Vista
Finca San José	La Manaca	Chifiringo Abajo
Las Delicias	El Coyol	El Cairo
Las Minitas	El Tablón	El Hijuelo
Los Chorritos	El Laurel	La Unión
Los Linderos	El Majastre	Las Casitas
Los Magueles	El Retiro	El Porvenir
Los Zapotes	Zacatales	El Robledal
Finca Guamales	Los Plancitos	Hacienda Almendares
La Libertad	Monte Galán	Nueva Colonia
Chifiringo	Los Planes	Nueva Suyapa
El Diamante	Los Cortes	Cabecera Almendares





## CONTEXTO BIOFISICO

### Características Físicas

#### Topografía del Municipio

- Posee una topografía quebrada debido a los cerros y montañas que le rodean.

#### Principales Ríos y Quebradas que lo cruzan

- Los principales ríos que conforman el sistema hidrográfico del municipio son: Río Guayape, conocido aguas abajo con el nombre de Río San Juan, ambos sirven de línea divisoria entre los municipios de Campamento y Juticalpa. El Río El Salto, que en su confluencia con el Río Guayape sirve de línea divisoria con el municipio de Concordia. Al interior del municipio, se encuentran los Ríos Almendares, Chifiringo y Morán. En el recorrido por estos ríos se identifican tres sub cuencas, al oeste, la del río El Salto y Moran y al sur la de Almendares

#### Clima Predominante

- En el Municipio predomina el clima Tropical húmedo.

#### Tipos de Suelos

- De acuerdo a la clasificación de Simmons hay cuatro tipos de suelos en el Municipio de Campamento, de los cuales 3 tipos ocupan el 88% del territorio. Los suelos del Municipio son ácidos, con un alto contenido de materia orgánica y hierro, con poco fósforo y aluminio. Los demás elementos se encuentran en proporciones normales. En estas tierras predominan las pendientes de 12 a 25% cubiertas esencialmente por bosques de pinos, en las que los suelos 60 son generalmente ácidos. En las zonas de mayor altura, donde hay especies latifoliados o de hoja ancha, como la guama, el laurel, el roble y el liquidámbar, los suelos son ricos en materia orgánica. Los suelos valles, característicos de las Zonas bajas y que son propios para la agricultura y la ganadería y son escasos.





## Tipos de Estaciones

- Se distinguen dos estaciones: una estación seca comprendida de Noviembre a Abril y una estación lluviosa de Mayo a Octubre. La estación lluviosa sigue un comportamiento bimodal con un pico de precipitación en mayo y junio, una canícula de aproximadamente un mes en julio y agosto y otro pico de precipitación en los meses de septiembre y octubre.

## Características Biológicas

### Principales Zonas de Vida

- Se identifican veinte y ocho (28) micro cuencas principales de donde dependen los sistemas de distribución de agua para 35 comunidades. La cabecera municipal es abastecida por la quebrada de las Amayas y el Rio de Almendares.

### Sub cuenca a la que pertenece el Municipio

- Los principales ríos de Campamento son: El Salto que también toma el nombre de Campamento, nace en la montaña de su mismo nombre y atraviesa el norte del Municipio. Los ríos Almendares, Chifiringo, Morán y San Juan nacen en la Montaña Almendares y proporcionan agua a toda la región sur.

### Describir principales Microcuencas

- El municipio de Campamento tiene un sistema hídrico que está formada por 28 Microcuencas, un 85% se encuentran en tierras nacionales y las restantes 15% en tierras ejidales. También están Río Blanco y España. La mayoría de estos ríos, nacen en la cordillera de Misoco y en la Montaña de Almendares y desembocan en el río Guayape.

MICROCUENCA	CLASIFICACION			
Juan Francisco	S/A	S/S	S/D	C/D
El Zapote(Nac.Qda El Barro)	S/A	C/S	C/D	C/D
Quebrada Las Amayas	C/A	C/S	S/D	C/D
Quebrada El Tigre	S/A	C/S	S/D	C/D
Quebrada la Manaca	S/A	S/S	S/D	C/D
Rio Chifiringo	S/A	S/S	S/D	C/D
Quebrada Las Agujas	S/A	C/S	S/D	S/D
Piedras Amarillas	S/A	S/S	S/D	S/D
Quebrada Talpuja	S/A	S/S	S/D	S/D
El Laurel	S/A	S/S	S/D	S/D
El Majastre	S/A	C/S	S/D	S/D



Piedra de Afilar	S/A	S/S	S/D	S/D
Quebrada El Pajuil	S/A	S/S	S/D	S/D
Quebrada Salpique	S/A	S/S	S/D	S/D
Las Tablas	S/A	C/S	S/D	S/D
Linderos	S/A	C/S	S/D	S/D
Los Hornos	S/A	C/S	S/D	S/D

### **SIMBOLOGIA:**

C/A = Con Acuerdo

S/A = Sin Acuerdo

C/D = Con Demarcación Física

S/D = Sin Demarcación Física

C/D = Con Delimitación en Mapa

S/d = Sin delimitación en Mapa

C/S = Con Sistema de Agua Potable

S/S = Sin Sistema de Agua potable

### **Áreas Protegidas**

- En cuanto a la situación legal de las Microcuencas, solo la quebrada Las Amayas está declarada como área de vocación forestal. Las Microcuencas están ocupadas por productores, quienes han solicitado su titulación. Al no estar delimitadas, no cuentan con un plan de manejo y, en algunas de ellas, la población apenas realiza mínimas prácticas de protección y conservación.

### **Zonas de Reserva Biológica existentes**

- Uno de los entretenimientos de nuestro municipio, es el Parque Turístico La Piconá, allí se puede disfrutar del canopy extremo, la belleza natural a través del senderismo.

### **Fauna**

- La biodiversidad de flora presente en el municipio es muy amplia existen bosques maderables, latifoliafos, ornamentales y medicinales. En cuanto a la vida silvestre es cada vez más escasa producto a la caza, tala y al sobre-poblamiento en los cerros y montañas habitan ardillas, conejos, cusucos, gatos de monte, tacuazines, algunas especies de aves y serpientes.



## **Minería**

- En el Municipio de Campamento no se contempla zonas Mineras.

## **Principales Cultivos**

- En cuanto a las actividades económicas, los principales rubros de producción de Campamento se encuentran en la parte agrícola; maíz, frijoles y café, en el aspecto forestal, se destaca el aprovechamiento del bosque y los talleres de transformación de la madera y otro rubro importante es el sector comercial y de servicios como la explotación de minas y canteras; industria manufacturera; construcción; comercio al por menor y mayor, entre otros. De las actividades mencionadas anteriormente, la agricultura es la que genera mayores ingresos para el municipio, siendo el cultivo del café el rubro que origina el aporte más elevado y como segundo rubro se encuentra la madera.

## **Plantas Comestibles y Medicinales**

- El Municipio de Campamento hay variedad de plantas comestibles mínima, de igual manera sus pobladores esporádicamente consumen las siguientes especies: Mostaza y Flor de Pito.
- Las Plantas Medicinales sin son más utilizadas por los pobladores entre las más consumidas son: Hierba buena, Sácate de Limón, Hoja Blanca, Albaca, Manzanilla, Quina, Orégano, Valeriana, Sábila, estas plantas se usan para curar enfermedades gastrointestinales, infecciones respiratorias y enfermedades de la sangre.

## **Características Sociales**

### **Manifestación de Relaciones Sociales entre los Pobladores**

- El Municipio de Campamento es un lugar pacífico con poca incidencia de Delincuencia y Violencia, eso hace que el municipio sea un lugar seguro para sus habitantes y permita una sana convivencia haciendo las personas el desempeño de sus actividades de una manera tranquila, esto logra que los habitantes estén enfocados en el desarrollo económico personal, alejados de problemas sociales que aquejan en gran manera el territorio hondureño.



## Formas de Organización

Las siguientes formas de organización que sobresalen a Nivel Municipal son:

ORGANIZACIÓN	DESCRIPCION
Patronatos	Presidente, Vice-Presidente, Secretario, Tesorero, Fiscal y Vocales.
Juntas de Agua	Presidente, Vice-Presidente, Secretario, Tesorero, Fiscal y Vocales.
Comité de Emergencia	Presidente, Vice-Presidente, Secretario, Tesorero, Fiscal y Vocales.
Comisión de Transparencia	Comisionado Municipal, Presidente CCT, Secretario CCT, Vocal1, Vocal 2, Vocal 3.

## Valores

- Transparencia
- Participación Ciudadana
- Desarrollo Comunitario

## Grupos Étnicos Existentes

- En el municipio no existen etnias identificadas, la historia sobre los orígenes de campamento dice que al otro lado del Rio El Salto había un grupo de Mestizos e Indígenas PECH. La Población de Campamento consiste en una mezcla de Negros e Indios.



## Patrimonio Arqueológico y Lingüístico

- El Municipio de Campamento cuenta con una Biblioteca Pública Municipal, en donde los niños y niñas llegan a realizar sus investigaciones escolares y los ciudadanos pueden ir a disfrutar de la lectura de un buen libro.

## Principales Religiones

- **Religión Católica**

Como en el resto de Honduras, la religión católica ha sido la predominante a lo largo de la historia de Campamento. Es la que tiene mayor concurrencia su mayor numero de feligreses están en el Casco Urbano de igual manera es la religión con más apogeo en las Aldeas. La Iglesia Católica ha hecho un aporte importante a la Educación en Campamento, a través del Instituto Fray Ivan J. Rohllff el cual funciono durante algunos años en el Ciclo Común y el Secretariado Taquimecanógrafo.

- **Religión Evangélica o Protestante**

A partir de los años 80 empiezan a surgir otras iglesias. Siendo en las Aldeas donde mayor número de fieles y en el Casco Urbano el número de Fieles es menor.

- **Testigos de Jehová**

Es una Secta Religiosa que mantiene cierto número de fieles dentro del Municipio con un crecimiento marcado en diversos lugares de territorio.

- **Iglesia de los Santos de los Últimos días (Mormones)**

Esta denominación ha crecido en algunos sectores del Casco Urbano.

## Formas de Recreación

- El Municipio de Campamento cuenta con un Estadio Municipal que cumple con todas las condiciones físicas en donde la Liga de Futbol Burocrática realiza sus partidos, y en las diferentes Aldeas forman Campeonatos de Futbol. Con la construcción del Polideportivo los más pequeños practican deporte.



## Juegos Tradicionales

- Con el tiempo se han ido perdiendo la práctica de los juegos tradicionales, pero la Municipalidad en conjunto con los centros educativos han fomentado en los pequeños todos los juegos como ser: Las Ollitas, la rayuela, el julaju, carreras de cinta en caballos de palo, trompo, mables, entre otros.



## Principales Celebraciones Patronales y de Otra Índole

- Feria Municipal
- Fiestas Religiosas en Semana Santa
- Peleas de Gallos
- Festival del Café
- Navidad Catracha





## **Justificación**

### **Importancia de la Formulación con el Plan**

- La Formulación del Plan de desarrollo municipal con enfoque en Ordenamiento Territorial y participación comunitaria, se ha convertido en una herramienta fundamental para el desarrollo local del municipio, fortaleciendo la gestión, considerando decisiones que inciden en las condiciones de calidad de vida de los habitantes mediante la participación y el empoderamiento serán la inspiración para el desarrollo del Municipio de Campamento.
- Se logró alcanzar un alto nivel en la elaboración del plan, partiendo de la identificación y capacitación de los líderes comunitarios, quienes asumieron la responsabilidad en la facilitación y elaboración de la línea base y de los Planes de Desarrollo Comunitario PDC que fueron capacitados por los Técnicos Municipales.

### **Principales Indicadores Socioeconómicos a Mejorar**

El presente Plan contiene los ejes temáticos que se desglosan de los objetivos de Desarrollo Sostenibles como líneas estratégicas, siendo estas consideradas prioridades para el Municipio al 2024, en las áreas de:

- Ordenamiento Territorial
- Salud y Nutrición
- Educación
- Recursos Naturales y Ambiente
- Grupos Vulnerables Niñez
- Grupo Vulnerable Juventud
- Grupo Vulnerable Mujer
- Grupo Vulnerable tercera Edad
- Vivienda
- Agua y Saneamiento
- Economía
- Seguridad Alimentaria
- Tierra
- Participación
- Seguridad Ciudadana
- Infraestructura Social





## **Principales efectos e impactos en la población con los temas que se impulsaran**

- Para el año 2024 se pretende Impulsar la Economía Local, desarrollando procesos de transformación y comercialización agroindustrial con estándares de calidad, garantizar la disponibilidad, calidad y Plan de Desarrollo Comunitario Alcaldía Municipal de Campamento, Departamento Olancho consumo de los alimentos a la población a través de la diversificación y recuperación de cultivos de acuerdo a las características agroecológicas del municipio. De igual forma se pretende elaborar un Plan Estratégico de Salud, Agua y Saneamiento para ser ejecutado en todo el municipio, revisando y actualizando el Plan Estratégico en coordinación con el sector de salud en donde se va impulsar un plan de manejo integral para todo el territorio del municipio, contando con las edificaciones que cumplan las normativas técnicas o requeridas impulsando las áreas de Salud, Educación, Vías de comunicación y recreativas. Contando con la participación de toda la población en los diferentes procesos de Planificación, formación, ejecución y auditoria social en todas las líneas de desarrollo definiendo planes de acción para la prevención de violencia y rehabilitación en el municipio por todas estas acciones que se pretenden realizar al 2024, son justificadas todas estas acciones referentes a todos los ejes temáticos, contemplados en el documento denominado Plan de Desarrollo Municipal (PDM) 2019 – 2024.

## **Beneficiarios**

### **Quienes se Beneficiaran con el Plan**

- La elaboración de este plan se construyó de manera participativa con todas las ideas plasmadas corresponden al sentir y pensar de los involucrados y beneficiarios, las decisiones y proyectos fueron participativos e incluyentes, convirtiéndose el gobierno local en facilitadores de los procesos, acompañantes de las diferentes acciones que se emprendan en las comunidades a través de las diferentes instancias que controlan y dan seguimiento a la planificación. Según el Levantamiento de Línea Base el total de la población es de 18,538, de lo cual hay 9,136 hombres y 9,402 mujeres. Existe un promedio de 4.36 personas por vivienda y la densidad poblacional es de de 48.84 habitantes por Km<sup>2</sup>.

### **Cantidad de Beneficiarios Directos e Indirectos.**

- El plan de desarrollo municipal beneficiara a todas las comunidades y por consiguiente a sus habitantes; muchos son focalizados en grupos y otros de forma individual que impactan de manera indirecta sobre otras personas.



## Como se beneficiarán

- Serán beneficiados de manera directa o indirecta a través del acceso a los proyectos de manera individual y el resto es beneficiado de manera indirecta como en aspectos de viabilidad.

## Nivel de participación de los beneficiarios en el proceso incluyendo en la toma de decisiones, ejecución, administración, control y seguimiento.

- Durante el proceso de levantamiento de información, los líderes comunitarios fueron un factor primordial, su participación permitió la identificación de las necesidades de proyectos y la priorización de los mismos. Se puede decir que la información fue eficaz y oportuna. La Participación será de manera directa en la ejecución de los proyectos identificados y priorizados aprobados por las autoridades, esta población también se convierte en administradores y auditores sociales de los recursos necesarios, los diferentes métodos aplicados permiten llevar el control de los tiempos y los recursos; la misma población participante les dará seguimiento a los proyectos priorizados en los diferentes niveles comunitario y la relación con la autoridad municipal.

## Metodología

### Describir las Etapas y el Proceso del Plan

- A través de la Secretaría de Gobernación, Justicia y Descentralización (SGJD), el Programa de Fortalecimiento a las Capacidades Locales (FOCAL-III) y la Cooperación Japonesa-JICA; se recibió la herramienta, el taller de inducción y el método aplicado al trabajo utilizado por la Alcaldía Municipal de Campamento, Olancho, posteriormente se involucraron los técnicos municipales en las jornadas de trabajo de manera específica, bonificados por la Alcaldía Municipal. Luego de participar en el proceso de inducción se presentó la propuesta a la Corporación Municipal el cual fue aprobado con el objetivo presupuestado para dar inicio con este proyecto; elaboramos el Plan de Trabajo y llevamos a cabo la selección de los líderes comunitarios, con el apoyo de la Alcaldía Municipal, quienes de acuerdo a estos se capacitaron tres para capacitar a facilitadores y doce Líderes comunitarios quienes llevaron a cabo el proceso de levantamiento de información en sus comunidades. El Departamento de Catastro elaboro los mapas censales de cada una de las comunidades. Los líderes comunitarios llenaron los cuadros de identificación de viviendas de la comunidad y se recolectaron datos básicos de la comunidad.



Para emprender el proceso se desarrolló la metodología en las siguientes fases:

**Fase 1:** Levantamiento de la Información

**Fase 2:** Digitalización de la Información

**Fase 3:** Diseño y Organización

**Diagramación del Diseño del Instrumento**

- ✓ Preparación de boleta
- ✓ Selección de recursos
- ✓ Levantamiento de la información
- ✓ Revisión de la propuesta metodológica y los indicadores
- ✓ Asignación de Técnico Municipal
- ✓ Preparación de material para capacitación
- ✓ Capacitación al equipo técnico Municipal – facilitador

**Fase 4:** Promoción e Inducción

- ✓ Socialización y Concertación metodológico con las y los miembros de la corporación Municipal Autorización y Firma de la Carta de compromisos
- ✓ Selección de líderes comunitarios para participar del proceso de levantamiento.
- ✓ Capacitación metodológica y concertación de compromisos con líderes comunitarios.
- ✓ Preparación de los croquis y listado de jefes (as) por cada uno de los hogares por comunidad.
- ✓ Realizar asambleas comunitarias para socializar el proceso y motivar a la población.
- ✓ Recolección de información con personas que conocen la historia propia del Municipio.

**Fase 5:** Levantamiento

- ✓ Invitación para reunión con el equipo comunitario para la distribución geográfica de trabajo (esta se hace de acuerdo al mapa censal).
- ✓ Líderes comunitarios realizan jornadas de levantamiento de boletas (una por familia) y llenado de formatos de información secundaria.
- ✓ Revisión de boletas levantadas, los líderes comunitarios preparan paquetes y entregan al facilitador.
- ✓ El Facilitador Municipal supervisa y da seguimiento.
- ✓ El Facilitador revisa resultados y hace el control de calidad de las boletas levantadas.
- ✓ Revisión final y preparación de paquete de la comunidad listo para digitalizar.



### **Fase 6: Tabulación y análisis**

El Facilitador Municipal revisa y ordena las boletas e información levantada por comunidad

- ✓ Trabajo en proceso de la tabulación de boletas en un programa especial con la cooperación de Técnicos de la Municipalidad.
- ✓ Este programa refleja los datos estadísticos en cada una de las variables de la boleta. Preparación y revisión de cuadros de salida.
- ✓ Elaboración cuadro de línea base.
- ✓ Análisis de resultados y elaboración del borrador de informe final.

### **Fase 7: Validación, Socialización, Edición y Transferencia**

- ✓ Validación de resultados
- ✓ Corrección, revisión y estilo del informe.
- ✓ Edición del documento.
- ✓ En cabildo abierto socialización y entrega de documento a la Corporación Municipal, y a los líderes comunitarios.

### **Vivencia de lo que se hizo en los talleres**

- Las y los participantes en su llegada fueron inscritos en formatos para evidenciar su participación de manera activa y deliberante opinan la importancia que tiene el desarrollo del proceso de capacitación el cual les permite exponer sus propias ideas analizando, reflexionando sobre las necesidades existentes.

### **Productos que se obtuvieron para conformar el plan**

- En el proceso para la construcción de los planes comunitarios se obtuvo información básica sobre los proyectos que desean que se hagan realidad seleccionando cada uno de acuerdo a las áreas o ejes temáticos presentados, y la priorización de los mismos de acuerdo a las oportunidades posteriormente en las jornadas donde se trabajó los planes zonales territoriales la priorización por zonas, el trabajo sobre las líneas estratégicas y la visión compartida, las asambleas se llevaron a cabo por zonas con la participación de líderes y miembros representantes de instituciones.

### **Periodo**

Periodo en que se pretende ejecutar el plan, el periodo comprende del 2019 al 2024.

### **Resumen estimado por el tiempo de ejecución del plan.**

- El presente Plan de Desarrollo está contemplado a ejecutarse en un periodo de cinco (5) años del 2019 al 2024, dentro de este termino de tiempo se ha contemplado los proyectos por tema, determinando la inversión aproximada por año.



## Establecer los proyectos a ejecutar por periodo

- Elaborar un cronograma de actividades con el tiempo estimado para la ejecución del plan. Establecer los proyectos a ejecutar por período según sus prioridades. El presente Plan de Desarrollo Municipal está contemplado ejecutarse en un periodo de cinco (5) años del 2019 al 2024, dentro de este termino de tiempo se ha contemplado los proyectos por eje, determinado la inversión aproximada por año.

## ANALISIS DE LOS PRINCIPALES INDICADORES SOCIOECONOMICOS

### POBLACION

12. Datos de la Familia							
Orden	Descripción	Cantidad	%	Hombres	%	Mujeres	%
1	Menores de 1 año	408	2.20	198	2.17	210	2.23
2	De 1 a 4 años	2021	10.90	1039	11.37	982	10.44
3	De 5 a 6 años	926	5.00	455	4.98	471	5.01
4	De 7 a 12 años	2553	13.77	1289	14.11	1264	13.44
5	De 13 a 15 años	1177	6.35	638	6.98	539	5.73
6	De 16 a 18 años	1320	7.12	650	7.11	670	7.13
7	De 19 a 23 años	1978	10.67	972	10.64	1006	10.70
8	De 24 a 30 años	2136	11.52	1077	11.79	1059	11.26
9	De 31 a 40 años	2193	11.83	1030	11.27	1163	12.37
10	De 41 a 50 años	1539	8.30	707	7.74	832	8.85
11	De 51 a 64 años	1340	7.23	629	6.88	711	7.56
12	De 65 años y mas	947	5.11	452	4.95	495	5.26
Total		18538		9136		9402	

### Población Total

- El Municipio de Campamento, ocupa el tercer lugar en extensión territorial con respecto al resto de los 22 municipios del departamento de Olancho con una población según los datos levantados mediante diagnóstico de Línea Base a Nivel Comunitario y Municipal cuenta con una población total de **18,538 personas** de la cual 9,136 son hombres y 9,402 son mujeres. Desde luego estos datos tienen el 95% de efectividad, ya que, hubo hogares donde no quisieron brindar información; limitadamente en Aldeas, Caseríos y Casco Urbano; y de manera pacífica los hogares respondieron satisfactoriamente a la boleta 100%.



### Promedio de Personas por Vivienda

- Según los datos levantados mediante diagnóstico de Línea Base el promedio de personas por viviendas es del **4.36%**

### Clasificación de personas por Rangos de Edades y Sexo

- El Municipio de Campamento, cuenta con una población total de 18,538 habitantes, clasificados de la siguiente manera:

<b>P.12.2 Cantidad de personas por edad y sexo</b>			
<b>Edad</b>	<b>Cantidad Hombres</b>	<b>Cantidad Mujeres</b>	<b>Total</b>
0	198	210	408
1	219	217	436
2	298	265	563
3	281	276	557
4	241	224	465
5	241	262	503
6	214	209	423
7	234	236	470
8	211	225	436
9	222	192	414
10	213	207	420
11	221	195	416
12	188	209	397
13	227	162	389
14	204	188	392
15	207	189	396
16	194	197	391
17	199	200	399
18	257	273	530
19	221	212	433
20	220	237	457
21	176	183	359
22	182	204	386
23	173	170	343
24	189	161	350
25	163	150	313
26	158	165	323
27	121	150	271
28	162	149	311
29	125	117	242
30	159	167	326



### **P.12.2 Cantidad de personas por edad y sexo**

<b>Edad</b>	<b>Cantidad Hombres</b>	<b>Cantidad Mujeres</b>	<b>Total</b>
31	77	101	178
32	138	137	275
33	96	121	217
34	87	104	191
35	117	116	233
36	102	108	210
37	75	100	175
38	121	148	269
39	99	90	189
40	118	138	256
41	50	70	120
42	90	101	191
43	69	88	157
44	81	80	161
45	75	89	164
46	65	76	141
47	64	79	143
48	68	92	160
49	61	63	124
50	84	94	178
51	37	50	87
52	71	62	133
53	43	60	103
54	40	57	97
55	52	55	107
56	53	58	111
57	34	49	83
58	48	52	100
59	43	35	78
60	63	74	137



### **P.12.2 Cantidad de personas por edad y sexo**

<b>Edad</b>	<b>Cantidad Hombres</b>	<b>Cantidad Mujeres</b>	<b>Total</b>
61	24	27	51
62	38	51	89
63	48	48	96
64	35	33	68
65	44	40	84
66	26	22	48
67	25	33	58
68	31	34	65
69	20	27	47
70	44	37	81
71	13	14	27
72	17	29	46
73	23	22	45
74	24	22	46
75	26	20	46
76	20	22	42
77	15	23	38
78	17	19	36
79	12	20	32
80	13	18	31
81	8	9	17
82	9	12	21
83	5	8	13
84	10	10	20
85	10	7	17
86	6	7	13
87	3	8	11
88	7	8	15
89	6	2	8
90	5	11	16





### **P.12.2 Cantidad de personas por edad y sexo**

<b>Edad</b>	<b>Cantidad Hombres</b>	<b>Cantidad Mujeres</b>	<b>Total</b>
91	1	3	4
92	2	2	4
93	4	2	6
94	1	1	2
95	3	1	4
96	0	1	1
97	0	1	1
98	1	0	1
103	1	0	1
<b>Total</b>	<b>9136</b>	<b>9402</b>	<b>18538</b>

#### **Comportamiento Migratorio y hacia donde**

- En el Municipio han emigrado familiares de 362 Hogares principalmente el 98.62% por razones económicas, número de hogares con ningún miembro emigrado 3,893, significando un 91.49% de viviendas censadas, de la mayor parte de personas que han emigrado se da en el territorio exterior hacia los Estados Unidos de América y últimamente a Europa especialmente a España.

#### **SALUD**

##### **Acceso de la Población a los Servicios de Salud**

- A pesar de las dificultades de los pobladores por el mal estado de algunas vías de acceso podemos mencionar que un aproximado del 99.97% de la población de Campamento tiene Acceso a los establecimientos de salud existentes dentro del Municipio, un (01) Centro Integral de Salud CIS y la implementación de una Clínica Materna Infantil en el Casco Urbano, y 05 Centros de Salud Rural CESAR en las Aldeas: Los Plancitos, Piedras Amarillas, La Lima, Buenos Aires y San Juan Arriba.



- Así mismo las Mujeres que actualmente planifican tienen acceso a algunos insumos (tipo de método) de planificación familiar, entre ellos el DIU, Pastilla, Preservativo, Inyección.

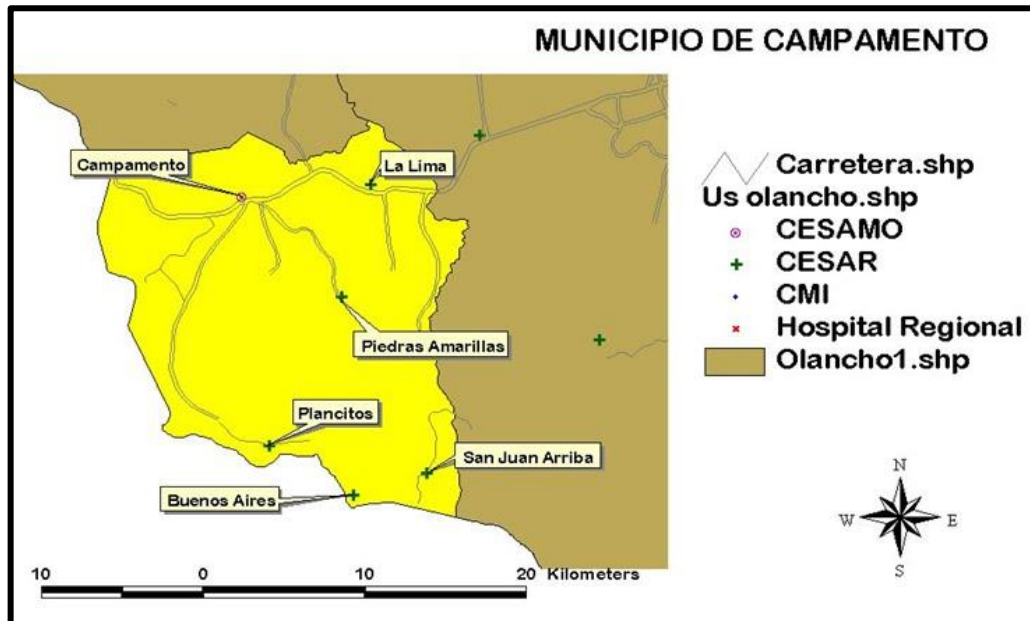

### Opinión de la Calidad de los Servicios de Salud

- Se continúan haciendo esfuerzos tanto por el personal que labora en estos puntos de salud como por parte de las Autoridades Municipales para mejorar la atención y satisfacer la demanda de exámenes médicos y medicamentos respectivamente, el Municipio de Campamento cuenta con el servicio de Ambulancia y equipo médico necesarios para una atención de calidad, el Alcalde Municipal continua haciendo las gestiones para la construcción y equipamiento completo de la sala de materno infantil para brindar una mejor atención no solo a sus habitantes si no a pobladores de otros municipios cercanos que carecen de atención en Salud.

### Situación de la Salud Reproductiva

- Los datos muestran, que existe 103 mujeres embarazadas en todo el Municipio y es importante mencionar que desafortunadamente 02 Madres murieron el año pasado ya sea por problemas durante el embarazo, en el parto o después del parto.

<b>P.17 Rango edad embarazos</b>		
<b>Rango</b>	<b>Cantidad</b>	<b>%</b>
c de 10 a 14	3	2.91
d de 15 a 19	25	24.27
f de 20 a 24	31	30.1
g de 25 a 29	18	17.48
h de 30 a 34	19	18.45
i de 35 a 39	7	6.8
<b>Total</b>	<b>103</b>	



### **Numero de Madres Solteras existentes**

- En el Municipio hay un total de **614 Madres solteras**, un indicador alarmante dado el hecho de que el mayor número de casos se encuentran en el casco urbano y aldeas, cabe señalar que según diagnóstico de línea base hay **99 Padres Solteros**. Esto nos muestra que el porcentaje es menor en relación a las madres solteras, ya que la mayoría de los padres solteros han enviudado a diferencia de las madres que es por separación o por abandono de hogar por parte del padre.

### **Número de Niños que nacieron el año pasado**

- El año pasado según la consulta hubo un total de 95 nacimientos de los cuales 45 son Niños y 50 son Niñas, con una edad promedio de la Madre de 26.3% años, reflejando que las madres están en una edad idónea para procrear.

### **Frecuencia de quienes atienden los partos**

- Durante el año pasado e inicios del presente año se dio atención de 96 partos, de esos 80 casos fueron atendidos en el Hospital, 14 casos en Casa.

### **Número de Muertes Maternas y de Niños Menores de 5 Años**

- En el Municipio se registraron 04 casos de muertes maternas el año pasado; durante el embarazo 02 muertes durante el parto 02. También cabe señalar que perecieron 01 niños menores de 5 años durante el mismo periodo de tiempo.

### **Enfermedades más frecuentes**

En el último Año hay enfermedades que afectaron con mayor frecuencia a los pobladores tales enfermedades son:

- Según los datos levantados, la enfermedad que afecta la población con más frecuencia es la Chicunguya con **927 casos**.
- La segunda enfermedad es las infecciones respiratorias Agudas que son **839 Casos**, esta afecta más en los cambios de clima que se están dando con mayor frecuencia, esto como efectos del Cambio Climático.
- La Tercera enfermedad que afecta a los pobladores es Hipertensión Arterial con **523 casos**.
- En Cuarto lugar, Dengue Clásico con **484 casos**, esta enfermedad con pasado reciente que en años anteriores afecto muchísimo a la población.



- En Quinto lugar, esta los casos de Asma Bronquial que han afectado a 256 personas en especial a los niños, esta enfermedad afecta más a los pobladores del Área Rural.

En conclusión, estas enfermedades mencionadas se manifestaron en **3,742** personas de ambos sexos.

## **SERVICIOS BASICOS**

### **Número de Viviendas con Agua (por cualquier medio)**

- En el Municipio de Campamento, el **80.24%** de las Viviendas tienen acceso al Agua ya sea por el Sistema de Agua Domiciliar por acueducto o por otro tipo de suministro, habiendo hogares que incluso cuentan con el sistema de agua potable por acueducto y otro tipo de agua ya sea de pozo propio o alguna quebrada que pasa por alguna de sus propiedades esto es más común en el Área Rural.
- En conclusión 2,203 viviendas reciben el Agua mediante Sistema Domiciliar por Acueducto, 526 hogares lo reciben de llave publica o fuente, 845 viviendas se suministran agua de quebrada o rio para oficios secundarios como para consumo, 184 viviendas se suministran con Agua de Pozo Comunal, 478 hogares cuentan con Pozo propio y 24 cuentan con reservorio de Agua lluvia. Es por ello que podemos mencionar que practicante todas las viviendas tienen acceso al vital líquido de manera directa, ya sea en buen, regular o mal estado.

### **Quienes Administran el Sistema de Agua y su eficiencia**

- En el Municipio de Campamento, el Sistema de Agua Domiciliar por acueducto es administrado por el Departamento Municipal de Agua de Campamento DEMACAM.

### **Viviendas con Alcantarillado**

- El Municipio de Campamento en el casco urbano cuenta con Alcantarillado Sanitario, en el área rural las viviendas cuentan con Letrinas de Fosa Séptica y de Fosa Simple y un número considerable con Inodoro o Servicio Sanitario.

### **Viviendas con Letrinas y cuantos la usan**

- Según el diagnóstico en el levantamiento de línea base de los **4,255** hogares consultados **3,724** cuentan con letrinas de fosa séptica, simple o inodoro o servicio sanitario. Esto nos lleva a concluir que el **87.52%** de los hogares cuentan con eliminación de excretas.



## **Mencionar la Recolección de Basura y su Eficiencia**

- La recolección de los desechos sólidos se hace mediante un vehículo recolector y es trasladada al crematorio municipal ubicado en el Sector del Robledal, en el aspecto de recolección de basura, los datos reflejan que no hay una conciencia en la población sobre la recolección y reciclaje de la basura, ya que solo 864 hogares ponen en práctica esta actividad, más que todos los pobladores del casco urbano; respecto a las aldeas no se hace la recolección, la basura es arrojada, enterrada o quemada.

## **Aseo de Calles**

- El Municipio cuenta con personal de aseo contratado por la Alcaldía Municipal en partes pavimentadas del casco urbano; se efectúan campañas de limpieza impulsadas y coordinado con Centros Educativos y la Municipalidad, por lo tanto, para mantener limpias estas vías de acceso son necesaria la limpieza constante con estrategias de mesas sectoriales, patronatos de comunidades y barrios.

## **Cantidad de Viviendas con Energía Eléctrica o Solar**

- A nivel del Municipio, y de acuerdo a la consulta **2,259** hogares cuentan con energía dentro de su hogar, mediante fluido eléctrico o en su defecto por energía solar, cabe mencionar que la cobertura del fluido eléctrico no está presente en **1,996** hogares que respondieron con una diferencia muy evidente en no recibir el servicio en un porcentaje del **46.91%** sin embargo, no todos los hogares han podido acceder al servicio por diversas razones especialmente económicas.

## **Cantidad de Días que reciben los Servicios Básicos**

- **En el caso del Servicio de Agua Potable o Sistema de Agua, 2203** hogares que reciben Agua Domiciliar por Acueducto, 43 hogares no reciben agua en la Semana, 39 hogares la reciben 1 día a la Semana, 351 hogares la reciben 2 días por Semana, 569 hogares tienen acceso 3 días a la Semana, 257 hogares lo reciben 4 días por semana, 84 hogares tienen Acceso 5 días por Semana, 55 hogares lo reciben 6 días a la semana y 805 la reciben todos los días de la semana, para un total de **2,203 hogares** que tienen acceso a este servicio.
- **En lo que es recolección de basura, 913** hogares tienen Acceso a este servicio; 134 lo reciben de manera abandonada, 14 hogares 1 día por semana, 740 mencionaron 2 días a la semana, 16 viviendas 3 días a la semana, 0 hogares cuatro días a la semana, 0 hogares cinco días por Semana, 0 hogares 6 días a la Semana, y 9 hogares mencionaron que los 7 días de la semana, pero yaciendo el casco urbano que tiene este acceso a la recolección de basura los días lunes martes, miércoles, viernes, sábado y domingo (6 veces a la semana), menos el día Jueves.



- **Aseo de Calles;** este servicio es brindado por la Municipalidad en el casco urbano y en la zona rural no es brindado por ningún ente Gubernamental ni Municipal, lo hacen los vecinos que se encuentran a las cercanías de las calles o carreteras en su lugar de domicilio; 366 Jefes de Hogar que mencionan que lo hacen los 7 días a la Semana.
- **Con lo que respecta a los Servicios de Energía Eléctrica Domiciliar, Teléfono (HONDUTEL) y Alumbrado Público,** estos servicios están presentes todos los días en los hogares que tienen acceso a ellos en el casco urbano y en las comunidades de la zona rural cabe mencionar que la cobertura del fluido eléctrico no está presente en 1,996 hogares que respondieron con una diferencia muy evidente en no recibir el servicio en un porcentaje del 46.91%, sin embargo, no todos los hogares han podido acceder al servicio por diversas razones especialmente económicas y en cobertura y distancias por parte de las empresa pública (HONDUTEL) y privada (TIGO-CLARO) en telefonía.
- **Y por último el Mantenimiento de Calles;** 1,770 Jefes de Hogar respondieron que si reciben mantenimiento de las calles y 2,485 dijeron que no reciben dicho servicio.

### **Opinión sobre la Calidad de los Servicios y que hacer para mejorarlos**

- En lo que respecta a la cobertura de los servicios públicos más que todo en el sistema de Agua Potable la calidad del servicio es buena en la mayoría de las aldeas y en el casco urbano exceptuando, de igual manera no se encuentra al 100% el servicio de Letrinización su calidad del servicio no es del todo buena, se podría decir que es regular.
- Con respecto Aseo de carreteras y recolección de basura estos servicios se brindan solo en el Casco Urbano de manera regular, el resto de la población del Municipio no tiene Acceso a ellos.
- Con respecto al Servicio de Energía Eléctrica No se encuentra presente en todas las Aldeas y Caseríos del Municipio, siendo un servicio que satisface las expectativas de los habitantes ya que dicho servicio en gran parte del Municipio es de instalación de Planta Solar, sin embargo con lo que respecta al mantenimiento de carreteras es el servicio con más limitantes ya que este servicio prácticamente no se brinda por diferentes factores con mayor frecuencia, siendo el reflejo el mal estado de las carreteras secundarias existentes en el Municipio por factores climatológicos (lluvioso) y de terrenos muy débiles.
- Una Iniciativa interesante y necesaria para mejorar la calidad de los servicios sería fomentar la participación de los ciudadanos y ciudadanas en la mejora de los mismos, digámosle Desarrollo Económico Integral Comunitario donde impere la rendición de cuentas por los entes que prestan o brindan los servicios mejorando la cobertura de información ya que las Administraciones Públicas no dan la cobertura necesaria a los Ciudadanos; por otro lado es importante el diseño de una planificación estratégica entre Líderes Comunitarios y Autoridades Municipales.



## VIVIENDA

### Comportamiento de la Tenencia de la Vivienda y Análisis sobre este comportamiento.

- Según los datos levantados la mayoría de los hogares tienen su vivienda propia totalmente pagada ya que la consulta refleja que 2,018 Familias tienen Dominio Pleno de su vivienda y 1,336 Dominio Útil esto significa que un 55.65% tienen posesión legal de su Vivienda, de igual manera 67 Jefes de hogar manifestaron que su vivienda es propia mediante el dominio de ocupación y 204 mediante el dominio de posesión. También se conoció que 312 Familias habitan viviendas cedidas o prestadas, 273 están alquilando y 44 Familias están pagando su casa de habitación. Esto indica que la mayoría de las familias no incurren en gastos por alquiler de Viviendas, esto les permite orientar sus ingresos a otras actividades que les permita mejorar sus condiciones de vida.

### Condiciones de las Viviendas Ocupadas y porque

- Según lo consultado a nivel de Municipio de las 4,255 Viviendas consultadas tienen algunos tipos de problemas, esto refleja que 2,136 viviendas no tienen repello en ambos lados, 491 Viviendas el piso de las mismas es de tierra, 356 tienen el techo en mal estado y 321 Viviendas tienen problemas en su estructura. -En este aspecto la mayoría de las viviendas están en buen y regular estado, puntualizando 1,078 viviendas están en buen estado, 2,643 están en regular condición y 534 viviendas están en mal estado representando un **12.55%** de las viviendas consultadas en el Municipio. En base a estos datos la gran mayoría de las viviendas están en condiciones favorables, pero hay que prestar atención inmediata a este porcentaje de Viviendas que tienen necesidades notables, para poder mejorar las condiciones de las mismas. Y con esto que las familias vivan en un lugar adecuado, que les permita vivir con más tranquilidad y dignidad.

### Condiciones de las Viviendas Desocupadas y porque

- En todas las Aldeas, Caseríos y Barrios se encuentran viviendas desocupadas según los datos alrededor 629 Viviendas en su mayoría sus condiciones son regulares, no obstante algunas se encuentran en buena condición y en menor número viviendas en malas condiciones, es porque sus dueños las han dejado abandonadas ya sea por Emigración o Inmigración hacia otros sectores del Municipio y del País o en su defecto fuera del País tanto por razones económicas o reunificación familiar



## **Deficiencias más evidentes en las Viviendas**

- Las deficiencias más evidentes es la falta de repello tanto externo como interno con 1,856 de viviendas, de igual manera es evidente los problemas de techos con 356 viviendas con este problema de igual manera destaca el techo de que hay 321 viviendas con problemas en su estructura y no menos importante 491 de estas viviendas con piso de tierra resaltando estos problemas identificados en las fichas o boletas de recolección de información.

Es de resaltar que la Alcaldía Municipal a la par con programas de mejoramiento de viviendas en pisos saludable, techos dignos, construcción de letrinas, pilas de abastecimiento de agua potable, instalaciones de sistemas de paneles solares, bajadas eléctricas, repellos de paredes han hecho esfuerzos en mejoramiento de vivienda, con el anexo Línea de Base Demográfica y Socioeconómica del Municipio, problemas principales de la Vivienda. El objetivo de mejorar las condiciones de estas Viviendas con más carencias en una cobertura de los 95% apoyados con líderes comunitarios de difícil acceso a comunidades.

## **EDUCACION**

### **Deserción y Repitencia Escolar**

- Según los datos brindados por los datos consultados al Dirección Municipal de Educación nos revela que en el Municipio hay un poco bajo de Repitencia escolar, esto representa un 4.44% de la población en edad de estudiar, pero que van a repetir el año lectivo, los índices son mayores en los grados superiores

### **Cantidad y Tasa de Analfabetismo**

- Según datos levantados en el Municipio nos indican que hay 7,955 habitantes en edad de estudiar y que no están estudiando y por consiguiente no saben leer y escribir, representa una tasa del **27.89%** de la población.

### **Material Didáctico y Tecnología**

- En el Municipio los Centros Educativos están desprovistos de algún material didáctico y tecnología especialmente en los Centros de enseñanza ubicados en el Área Rural, de igual manera en la parte tecnológica no tienen acceso a este beneficio de vital importancia para el desarrollo académico de los Niños y Niñas, podemos mencionar que a nivel de Municipio del casco urbano los centros básicos tiene acceso a la tecnología con equipamiento de señal wifi, esto les permita instruir mejor a los niños y niñas en edad de estudio.





## Infraestructura de los Centros Educativos

- La Infraestructura en los Centros Educativos es muy buena, actualmente se están construyendo los centros educativos en las Aldeas: Bajo Grande, Campo Nuevo, Buena Vista, Cabecera de Buenos Aires, La Aguja, La Fortuna, La Ceibita, Agua Divina y La Nueva Ceibita, Reconstrucción de la Escuela de la Comunidad de Los Magueles y la Construcción del Estacionamiento Vehicular del Instituto José Antonio Domínguez del Casco Urbano; esto ha venido a mejorar las condiciones físicas y pedagógicas de los alumnos(as) de cada comunidad con una inversión de **L. 3,000,000.00**, por Gestiones realizadas del Señor Alcalde Municipal Carlos Eduardo Cano, ante la Secretaria de Finanzas.

## Recurso Humano y Mobiliario

- La Municipalidad de Campamento asigna un subsidio a 11 Docentes que son maestros voluntarios en el Nivel de Educación , 7 Maestros Pre básica y 4 Maestros de Básica. Asimismo el Municipio de Campamento tiene insertado en el sistema educativo 230 Docentes distribuidos de la siguiente manera:

TIPO DE CENTRO	CANTIDAD DE DOCENTES
Oficiales de 6to Grado	89
Oficiales de 9mo Grado	17
PROHECO de 6to Grado	36
Jardines Oficiales	8
Jardines PROHECO	4
Jardines CCEPREB	40
Institutos Oficiales	36
<b>TOTAL</b>	<b>230</b>

Todos los centros educativos del Municipio de Campamento cuentan con el Mobiliario y las condiciones necesarias para estar cómodos al momento de recibir el pan del saber.



## Comportamiento de las Sociedades de Padres de Familia

- Las sociedades de padres de familia están organizadas en todos los centros educativos del Municipio con el objetivo de lograr la calidad en la educación integrando al Padre-Maestro-Alumnos (Comunidad educativa), colaborando en el mejoramiento de la infraestructura de los centros de enseñanza, además de adquirir compromiso con los maestros para que los alumnos tengan un mejor rendimiento académico.

## Análisis sobre la situación de los Jóvenes y Niños en Edad Escolar

- Según la consulta hay 7,955 Niños(as) en edad escolar de los cuales 4,005 Hombres y 3,950 son Mujeres estos datos nos muestran que las cantidades son bastante similares de Hombres y Mujeres en edad de estudiar.

Nivel E.	Cantidad	% Total	Cant. Hombres	(%)	Cant. Mujeres	(%)
PE	681	8.56	331	8.26	350	8.86
1	560	7.04	302	7.54	258	6.53
2	580	7.29	297	7.42	283	7.16
3	597	7.5	320	7.99	277	7.01
4	596	7.49	327	8.16	269	6.81
5	716	9	358	8.94	358	9.06
6	2149	27.01	1159	28.94	990	25.06
B	1184	14.88	556	13.88	628	15.9
D	677	8.51	279	6.97	398	10.08
U	215	2.7	76	1.9	139	3.52
<b>Total</b>	<b>7955</b>		<b>4005</b>		<b>3950</b>	

## Distribución por Nivel Escolar

La distribución por nivel Educativo de los Niños(as) y Jóvenes que estudian en el Municipio

Nivel E.	Estudia	(%)	Estudian H	Estudian M
PE	488	11.1	233	255
1	491	11.16	257	234
2	460	10.46	220	240
3	418	9.5	205	213
4	420	9.55	225	195
5	479	10.89	229	250
6	460	10.46	253	207
B	684	15.55	336	348
D	309	7.03	138	171
U	189	4.3	64	125
<b>Total</b>	<b>4398</b>		<b>2160</b>	<b>2238</b>



## Cuántos están estudiando y no estudian

<b>P.40.2 Personas Estudiando - NO Estudian</b>				
<b>Nivel E.</b>	<b>NO Estudia</b>	<b>(%)</b>	<b>No estudian H</b>	<b>No estudian M</b>
PE	193	5.43	98	95
1	69	1.94	45	24
2	120	3.37	77	43
3	179	5.03	115	64
4	176	4.95	102	74
5	237	6.66	129	108
6	1689	47.48	906	783
B	500	14.06	220	280
D	368	10.35	141	227
U	26	0.73	12	14
<b>Total</b>	<b>3557</b>		<b>1845</b>	<b>1712</b>

### Motivos por los cuales los niños no estudian

En el Municipio de Campamento se presentan varios motivos por los cuales los Niño(as) y Jóvenes no estudian, pero los de mayor incidencia son:

**1.- Difícil acceso a Centros Educativos (cobertura):** especialmente los centros de educación media, en muchas de las Aldeas una vez que los niños(as) culminan su educación primaria se estancan, debido a que para poder estudiar a nivel de educación básica y secundaria tendrán que viajar largos trayectos para asistir a sus clases, muy notorio en la zona rural.

**2.- Economía:** algunos dejan de asistir a los centros educativos por falta de ingresos económicos de sus familias ya que en la actualidad a los padres se les hace costoso poner estudiar a sus hijos incluso en el sistema público debido a los costos elevados de los útiles y demás insumos para que sus hijos estudien en vista que el sistema educativo no satisface la demanda de los mismos, porque están carentes de lo necesario para dar una educación de calidad.

**3.- Trabajo Infantil:** en algunas áreas del Municipio principalmente en las aldeas más con mayores índices de pobreza los padres una vez que sus hijos han cursado la primaria, en el caso de los hombres les designan labores agrícolas y a las mujeres en las labores domésticas, como consecuencia de esto es que los jóvenes ya no continúan estudiando por la falta de empleo.

**4.- Drogas:** este fenómeno se está dando con mayor incidencia, donde muchos Jóvenes están cayendo en el mundo de las drogas y como consecuencia de ello pierden el interés por seguir estudiando, en vez de ello buscan trabajos temporales para satisfacer sus necesidades básicas y de drogas y en el peor de los casos se dedican a delinquir o por integrarse en pandillas.



## **IGUALDAD ENTRE LOS SEXOS A NIVEL EDUCATIVO**

### **Como se manifiesta la correlación entre los niños que estudia y no estudian según sexo.**

- En el Municipio de Campamento la mayoría de los Niños(as) cursan al menos la primaria, pero por aspectos antes, mencionados como la falta de cobertura, economía, trabajo infantil y drogas muchos ya no continúan con sus estudios, en síntesis hay igualdad entre los sexos en el aspecto educativo ya que están bastante parejos según los datos que nos arroja la consulta respecto al número de niños y niñas que estudian y de igual manera datos similares de los niño(as) que están alejados de los Centros educativos. En este aspecto todos Los Niños(as) tienen acceso a la Educación, en algunos casos limitados por el transporte, o la economía a lo interno del Hogar, pero con igualdad de posibilidades para Hombres y Mujeres.

### **Cuál es el criterio o costumbre que predominan en el Municipio para que se manifieste ese comportamiento.**

- En el Municipio se está dejando de lado muchos mitos que afectaban a la Mujer mayormente, uno de ellos que las mujeres no tenían sentido que estudiaran, ahora los padres en su mayoría dan las mismas oportunidades a los Niños(as) de que estudien y se puedan preparar, de igual manera en la mayoría de los hogares encuestados le dan la libertad a los jóvenes de que si quieren o no estudiar principalmente en los lugares que están más urbanizados en el Municipio.

## **ECONOMIA**

### **Tipos de Cultivos que predominan en la Producción Agrícola**

- Entre los principales rubros de producción de Campamento se encuentran en la parte agrícola; maíz, frijoles y café, en el aspecto forestal, se destaca el aprovechamiento del bosque y los talleres de transformación de la madera y otro rubro importante es el sector comercial y de servicios como la explotación de minas y canteras; industria manufacturera; construcción; comercio al por menor y mayor, entre otros. De las actividades mencionadas anteriormente, la agricultura es la que genera mayores ingresos para el municipio, siendo el cultivo del café el rubro que origina el aporte más elevado y como segundo rubro se encuentra la madera.

### **Especies Pecuarias existentes**

- En el Municipio es frecuente la pesca artesanal de sus pobladores en Ríos y Quebradas que lo cruzan, las especies que en estos ríos habitan son: Guapote, Bagre, Cuyamel, Congos, Cangrejos.  
Recientemente se está produciendo en lagunas privadas Tilapia Roja para el comercio local.



### **Productos Artesanales que sobresalen**

- En el municipio hay poco conocimiento de productos artesanales que son comercializados, ya que, hay poco apoyo hacia los que se dedican a este tipo de manualidades, a pesar de ello hay muchas personas que se dedican a elaborar estas preciosas manualidades o Artesanías, sin embargo, no hay buen comercio para las mismas.

### **Que productos agrícolas se industrializan**

- En el Municipio los productos Agrícolas que más se comercializan tanto, dentro como fuera del Municipio, es el maíz y frijol, en la mayoría de las comunidades del municipio se produce café, también se cosecha el plátano para exportarlo.

Según la consulta los datos reflejan que 4,255 hogares, un **45.24%** producen alimentos en la familia, y un **84.05%** de su producción en productos agrícolas lo hacen para su autoconsumo.

### **Servicios que se les brinda a los productores en Asistencia Técnica**

- Esta actividad es propicia ya que los productores han recibido asistencia técnica, recientemente los ciudadanos del Sector de la Comunidad de San Juan Arriba recibieron capacitación por parte de la Secretaria de Agricultura y Ganadería SAG, para el Proyecto de la Siembra de Aguacate.  
Por parte del Gobierno Central se han beneficiado muchos productores a través de la dotación del Bono Tecnológico, sin embargo la Municipalidad realiza compras directamente de semilla y fertilizantes para poder beneficiar a los diferentes productores de escasos recursos económicos que no han podido acceder a estos tipos de ayudas de otros organismos del estado.

### **Que Capacitación y Créditos se ofrecen y por parte de quien**

- Los productores del Municipio de Campamento, si han tenido asistencia técnica, pero son pocos los productos que tienen acceso a instituciones bancarias, y el resto de ellos solo pueden acceder a créditos de grupos organizados como ser las Cajas Rurales y los que de ninguna forma pueden acceder al crédito por no reunir los requisitos formales o legales quedan expuestos a los Agiotistas (prestamistas informales), que les prestan dinero a grandes tasas de interés, o cambio de gran parte de la Cosecha que producirán, y más alarmante aun es que estos Agiotistas son los que deciden a cómo pagarles sus cosechas. Afectando con esto la economía del productor, que acepta esas condiciones ya que no tiene otra opción ni apoyo de ningún ente Gubernamental.



### **Existencia de Agiotistas en el Municipio y que Tasa de Interés cobran, que plazos y que condiciones.**

- Como se menciona anteriormente hay muchos Agiotistas incluso al Interior de las Aldeas siempre hay personas que se dedican a esta actividad prestando dinero a altas tasas de interés que van desde el 15% al 30% y en otros casos a cambio de productos agrícolas que son pagados a bajos costos y no en relación a como están en el mercado.

### **Tipo de Infraestructura para la Producción existente**

- En el Municipio de Campamento, los pobladores están desprovistos de infraestructura para desarrollar sus actividades Agrícolas exentó aquellos productores de mayores ingresos económicos que han mejorado la infraestructura de sus propiedades y fincas para maximizar su producción, ya que en el Municipio como tal no hay infraestructura productiva.

### **Existente de Transporte y las Condiciones**

- Además del Casco Urbano que se cuenta con un servicio de Transporte Publico, es regular el estado de las calles en algunos barrios por sus accesos, como ser tipo de transporte: Mototaxis, taxis y autobuses. También la mayoría de las Aldeas cuentan con este valioso servicio de transporte, pero que solo viajan una vez al día.

### **Condiciones para el Turismo**

- La Municipalidad de Campamento tiene la responsabilidad de liderar el proceso de desarrollo turístico y cuenta con una oficina de Turismo Municipal, para trabajar en la concientización y educación a la comunidad local, en cuanto a los beneficios del turismo y para la elaboración de un plan estratégico de desarrollo turístico y también sobre la importancia de resguardar el patrimonio natural y cultural, colaborando así con su desarrollo social, económico de la comunidad. Se cuenta con el Centro Turístico La Piconá en donde se disfruta del Canopy Extremo y las familias comparten un momento agradable.

### **Fuerza de Trabajo existente que más predomina**

- La mayoría de la población según los datos obtenidos por medio de la consulta, trabajan por cuenta propia sea como primario, secundario o terciario, según lo manifestado 4,255 de los hogares trabajan por cuenta propia a nivel primario el 1.53%; lo hacen a nivel secundario el 2.8%, manifiestan que lo hacen a nivel terciario el 40.21% y el 55.46% no contestaron.



## Nivel de Empleo, Sub empleo y Desempleo

- En el Municipio de Campamento alguna parte de la población tiene acceso al trabajo ya sea como empleado o por cuenta Propia, ya que, en él se encuentran algunas Instituciones de Servicio como ser BANCOS BANHCAFE, ATLANTIDA, BANRURAL, AZTECA, COOPERATIVA CAMPAMENTO LIMITADA, EDUCACIÓN DISTRITAL, MUNICIPALIDAD DE CAMPAMENTO, DEPARTAMENTO JUNTA DE AGUA, BENEMERITO CUERPO DE BOMBEROS. otro sector que también genera empleo es el comercial como ser FRANQUICIA (POLLO LANDIA), FERRETERÍAS, BODEGAS, RESTAURANTES, HOTELES, COMERCIALES DE ELECTRODOMÉSTICOS, PUNTOS DE VENTA EN TELEFONÍA CELULAR, FARMACIAS, GASOLINERAS, ABARROTERIAS, CLINICAS PRIVADAS, todas especialmente en el casco urbano.

## Salario e Ingreso Promedio por Familia

- Según lo manifestado por los Jefes de Hogar mediante la consulta 1,927 hogares tienen un ingreso mayor a \$. 4.26 diarios esto refleja que tienen una economía un poco estable para el sustento diario y para satisfacer otras necesidades básicas del Hogar, y 2,328 hogares que su ingreso diario es menor \$. 2.35 diario lo que indica que estos hogares tienen problemas para satisfacerse sus necesidades diarias, lo cual provoca que no tengan una Vida de calidad.

<b>P.41.1 Rango de ingresos (sin remesas)</b>						
Rango ingresos	Cantidad Total	%	Cantidad Hombres	%	Cantidad Mujeres	%
a. < 1000	483	8.09	369	7.62	114	10.1
b. 1001 - 2000	1612	27	1356	28	256	22.67
c. 2001 - 4000	2497	41.82	2126	43.91	371	32.86
d. 4001 - 8000	997	16.7	747	15.43	250	22.14
e. 8001 - 12000	215	3.6	139	2.87	76	6.73
f. 12001 - 20000	113	1.89	70	1.45	43	3.81
g. 20001 - 30000	39	0.65	25	0.52	14	1.24
h. 30001 - 50000	9	0.15	5	0.1	4	0.35
i. 50001 - y mas	6	0.1	5	0.1	1	0.09
<b>Total</b>	<b>5971</b>		<b>4842</b>		<b>1129</b>	

## Remesas Familiares

- Dentro del Municipio 643 Hogares reciben Remesas Familiares y 3,612 no reciben remesas; de los cuales 90 Hogares reciben remesas menores o igual a L.1000, 000 mensuales, 244 Hogares reciben entre L. 1000,000 – 2000,000 y 307 familias más de L. 2000,000 al mes, cabe señalar que los hogares que más reciben remesas se encuentran ubicados en Aldeas ya que, es de dicho lugares donde las personas más Emigran generalmente a Esta dos Unidos y España.

<b>P.50 Reciben Remesas</b>		
Respuesta	Cantidad	%
NO	3612	84.89
SI	643	15.11
<b>Total</b>	<b>4255</b>	



### Ajustan los Ingresos para alimentarse los tres tiempos

- Según datos levantados 4,255 hogares manifiestan, que sus ingresos les ajusta para alimentarse los tres tiempos que representa el 98.5% de los hogares consultados, mientras que en 45 hogares manifestaron que solo les ajusta para alimentarse dos tiempos y solo 19 jefes de hogar dijeron que les ajusta solo para un tiempo

<b>P.52 Ingreso ajusta para</b>		
Tiempos	Cantidad	%
Tres tiempos	4191	98.5
Dos tiempos	45	1.06
Un tiempo	19	0.45
<b>Total</b>	<b>4255</b>	

### Promedio de personas por familia que trabajan la tierra

- En el Municipio de Campamento 2,553 hogares trabajan la tierra.

<b>P.31.2 Personas que trabajan la tierra</b>		
Numero	Cantidad	%
1	1577	79.93
2	267	13.53
3	89	4.51
4	29	1.47
5	8	0.41
6	2	0.1
7	1	0.05
<b>Total</b>	<b>2553</b>	

### Comportamiento de la Tenencia de la Tierra que trabaja la familia

- En este aspecto los 4,255 hogares manifiestan el Tipo de Tenencia que poseen.

<b>P.32 Tipo de tenencia de la tierra</b>		
Tipo	Cantidad	%
Propia pagada	1984	46.63
Propia pagando	20	0.47
Alquilada	81	1.9
Prestada	171	4.02
En litigio	2	0.05
Comunal	4	0.09
No tiene	1993	46.84
<b>Total</b>	<b>4255</b>	





### Se producen los suficientes alimentos para el consumo familiar

- Según los datos de Línea Base de 4,255 hogares consultados 1,925 producen alimentos que representa el 45.24%; de los cuales 1,618 familias producen suficientes alimentos para el consumo diario e incluso 1,042 de estos hogares tienen excedentes de su producción que les permite comercializar para agenciarse de otros insumos o artículos personales.

<b>P.33 Producen alimentos en la familia</b>		
Respuesta	Cantidad	%
SI	1925	45.24
NO	2330	54.76
<b>Total</b>	<b>4255</b>	

### Calificación del Recurso Humano

- Dentro del Municipio hay diversidad de Recurso Humano, lo que más destaca además de las Amas de Casa son los Agricultores, Jornaleros, Labradores Agrícolas, Comerciantes, Maestros, Albañiles, Policías, Guardias de seguridad Empleados en varios rubros, Mecánicos y Motoristas. Señalando también el gran número de habitantes que están estudiando y que serán futuros profesionales en distintas ramas de provecho al Municipio.

### PARTICIPACION

#### Instancias y Mecanismos de participación promovidas en la Gestión Pública del Municipio.

- En el Municipio de Campamento se ha dado apertura a diferentes instancias de participación y el espacio más importante son los Cabildos Abiertos y las Sesiones de Corporación Municipal. También reuniones de Comisión Ciudadana de Transparencia CCT y a nivel de Aldeas reuniones de los Patronatos y Juntas de Agua. Estos son los mecanismos donde la población ha podido expresar las necesidades de sus comunidades a las Autoridades del Municipio.



## Comportamiento de la Participación Según el Género

- El Municipio cuenta con una participación activa de las Mujeres en relación a los hombres, en estos tiempos hay mayor participación de las de las Mujeres en los diferentes grupos que se conforman, ya sea en Patronatos, Juntas de Agua, Sociedad de Padres de Familia, Organizaciones o Cooperativas Cafetaleras y Agrícolas y en otras Instituciones de Sociedad Civil o Privadas. Esto denota que la mujer se ha ido abriendo camino en el ámbito social y organizacional obteniendo mayor grado de participación.

<b>P.28 y 29 Participación</b>		
<b>Pregunta</b>	<b>Cantidad</b>	<b>%</b>
Cantidad de Hombres	188	53.26
Cantidad de Mujeres	165	46.74
<b>Total</b>	<b>353</b>	

## Espacios de participación que brinda el Gobierno Local

- La Corporación Municipal brinda espacios de participación a la población mediante la realización de Cabildos Abiertos para tratar las problemáticas ya sea en salud, educación, seguridad alimentaria, e Infraestructura Vial que son los temas que según la población a los que hay que prestar mayor interés por parte del gobierno local y central ya que las instituciones estatales prácticamente los han dejado en el olvido según lo manifestado por los pobladores. En estos espacios la Corporación Municipal puede dar repuestas a los ciudadanos de las necesidades planteadas.

## Voluntad Política existente por la Corporación Municipal y el Alcalde Municipal

- Tanto el Alcalde Municipal como la Corporación Municipal han demostrado buena voluntad política a través de la participación de los pobladores durante las sesiones de corporación y los Cabildos Abiertos, permitiendo a los pobladores de manera organizada y concreta presentar sus demandas y por tanto tratar de darle una solución a la misma. Así mismo el Señor Alcalde Municipal Carlos Eduardo Cano atiende de manera personal a los ciudadanos en su oficina para tratar asuntos de interés especialmente con patronatos y organizaciones de productores.



## INFRAESTRUCTURA BASICA

### Vial

#### Longitud de Carreteras Primarias, Secundarias, Caminos de Penetración y su estado.

- La Campamento esta enlazado a la carretera de Olancho a unos 120 Km. de Tegucigalpa. Esta ruta pavimentada y en buen estado es su principal medio de comunicación ya que le permite entrar a una importante red de carreteras hacia el norte del país y hacia el oriente. Las carreteras al interior del municipio se encuentran en regular estado y son transitadas por transporte interurbano. El hecho de ser un Municipio cafetalero le ha permitido contar con vías de acceso a las zonas de producción. Por lo expuesto, se deduce las facilidades de transporte de carga y de personas hacia la zona central y norte, lo que ha favorecido al municipio, pero también le plantean problemas de regulación en el uso de sus recursos, los que pueden ser alcanzados fácilmente por comerciantes de todo el país. En el cuadro se presentan la red vial del Municipio:

#### Red Vial del Municipio de Campamento

RUTA	DISTANCIA	TIPO DE VIA
Campamento-San Juan Arriba-Moran	40 Km	Secundaria Principal
Campamento-Buenos Aires	33 Km	Secundaria Principal
Campamento-Zapotes	11 Km	Secundaria Principal
Campamento-Quebrada Grande	20 Km	Secundaria Vecinal

Fuente: Catastro Municipal

#### Descripción y Número de Comunidades que No están Comunicadas

- Cabe mencionar que todas las Comunidades del Municipio de Campamento tiene acceso y están comunicadas por vía terrestre desde el Casco Urbano hasta las mismas.



## **ELECTRICIDAD**

### **Longitud de Líneas de Conducción Primarias y Secundarias Existentes**

- Esta Información no pudo ser recopilada.

### **Número de Estaciones de Distribución**

- El Municipio de Campamento no cuenta con estaciones de distribución de Energía.

### **Comunidades No Atendidas con el Servicio**

- El Municipio de Campamento cuenta con el servicio de energía eléctrica domiciliar completo en el casco urbano, solo faltaría un pequeño sector de la Colonia Carlos Eduardo Cano; en el área rural se puede considerar que un 60% las comunidad están electrificadas; se trabaja para lograr el servicio en la comunidades de la Aguja, El Majastre, Agua Divina, Nueva España, Nuevo Progreso, Piedras Amarillas, El Encanto, El Laurel, El Cairo, Cedrales, España Abajo, Ceibita, Los Plancitos. Por lo que se puede decir que en un **85%** del territorio se cuenta con este servicio tan básico.

## **TELEFONIA Y CORREOS**

### **Disponibilidad de Líneas Telefónicas Domiciliarias**

- En el municipio, HONDUTEL cuenta con 400 líneas telefónicas domiciliarias disponibles, únicamente en el casco urbano, no tiene cobertura a nivel de aldeas y caseríos.

### **Número de Abonados por Hondutel**

- Hondutel cuenta con 850 abonados, pero el uso al servicio ha bajado debido al uso de la telefonía móvil.

### **Teléfonos Comunitarios**

- En el municipio no se cuenta con teléfonos comunitarios, en años anteriores hubo un teléfono comunitario que atendía todo el municipio, pero con la llegada de la telefonía móvil este fue retirado.

### **Agencias de Servicio de Hondutel**

- El Municipio cuenta con una agencia de servicio de HONDUTEL.



## **Agencias de Servicio de Honducor**

- El Municipio cuenta con una Agencia de Atención de Correo en el Municipio.

## **Otras Agencias de Telefonía Existente**

- Las empresas privadas de telecomunicaciones que están presentes y activas son TIGO y CLARO, mismas que tienen cobertura en un 85% del territorio municipal.

## **SOCIAL**

### **Existencia de Centros Comunales**

Las comunidades que cuentan con centros de reunión comunales son las siguientes:

- El Municipio de Campamento no cuenta con centros comunales.

### **Numero de Canchas de Futbol**

- En el Casco Urbano existe una Cancha Polideportiva Municipal y en el Sector Rural en cada Aldea y Caserío lo que hay son Campos de Futbol, en donde los Niños y Jóvenes practican Deporte.

### **Numero de Canchas de Uso Múltiples**

- El Municipio cuenta con una Cancha Polideportivo Municipal ubicado en el Barrio El Pino.
- Tiene disponible 3 Canchas Privadas ubicadas en los Barrios El Pino, La Primavera y Santa Ana

### **Numero de Iglesias**

- El Municipio cuenta con una sola Iglesia Católica en el casco urbano y en algunas comunidades tienen la oportunidad de contar con una iglesia católica, sin embargo hay un sin números de Iglesias Evangélicas tanto en el área Rural como en el Área Urbana que empezaron a surgir a partir de los años 80 de las cuales podemos mencionar las siguientes:
  - Iglesia de Jesucristo de los Santos de los Últimos Días
  - Iglesia Evangélica Cuadrangular
  - Iglesia del Movimiento Misionero de Sion
  - Iglesia Cristo Viene
  - Iglesia Bautista Monte de Sion
  - Iglesia Bautista
  - Iglesia de Dios
  - Iglesia Remanente Fiel



- Iglesia Fuente de Agua Viva
- Iglesia Rosa de Saron
- Iglesia de Cristo
- Testigos de Jehová
- Revelación Divina

### Centros de Recreación

- El Parque Municipal, ubicado en el Barrio El Centro.
- El Municipio cuenta con el centro de recreación la **Placita** en donde hay tres canchas de usos múltiples, área verde y juegos infantiles.
- También cuenta con el **Parque Turístico La Piconá**, allí se puede disfrutar del canopy extremo, la belleza natural a través del senderismo.
- Centro Turístico Guayapito, carretera principal de Olancho.

### Hogar de Ancianos

- El Municipio de Campamento se cuenta con el **Programa Centro Cuidado Diurno Atención Adulto Mayor Compartiendo con el Abuelo**, en donde son atendidos 107 Abuelos, a quienes se le provee de Alimentación Desayuno y Almuerzo de Lunes a Viernes, además se les da atención médica y se les proporciona los medicamentos necesarios, también se comparte con los abuelos la Bolsa Solidaria y otras ayudas provenientes del Proyecto Vida Mejor.





## Hogar de Niños

- **El Centro Diurno de Cuidado Infantil Recuperando Sonrisas**, ahora bajo el nombre de **El Centro Diurno de Cuidado Infantil Criando con Amor**, este proyecto surge a través de la Visión del Señor Alcalde Municipal Carlos Eduardo Cano, el cual tiene como finalidad la atención de los niños en su primera infancia mientras sus padres realizan sus actividades laborales, este programa consiste en atender más de 100 Infantes del Municipio de Campamento, el cual incluye una dieta alimenticia acorde a las exigencias de nutrición a menores, se brinda atención médica, odontológica, psicológica y todos aquellos programas basados en el desarrollo de lenguaje y de las capacidades intelectuales, sin desestimar la formación en temas fundamentales como los valores morales y espirituales.



## Centros de Rehabilitación

- La Casa Hogar, es un Centro de Rehabilitación ubicado en el Barrio San Antonio, el cual funciona con el objetivo de ayudar a persona que tienen problemas serios con las bebidas alcohólicas.
- Existen Dos Grupos AA Alcohólicos Anónimos, con el objetivo de ayudar a personas que tienen el deseo y la voluntad de dejar de ser Alcohólicos.

## Clubes Rotarios

- En el Municipio de Campamento no se cuenta con Club Rotario.

## Comedores Infantiles

- La Municipalidad de Campamento cuenta con el Programa Criando con Amor, que le permite a los niños brindarles una dieta alimenticia acorde a las exigencias de nutrición a menores, se brinda atención médica, odontológica, psicológica.



- También se cuenta con otro Comedor Infantil por parte de la Iglesia de Cristo del Proyecto Fondo de Ayuda Cristiana CRF, con la propósito de alimentar una cantidad de Niños de bajos recursos económicos del Municipio.

### Guarderías Infantiles

- El Municipio de Campamento no cuenta con una Guardería Infantil, solo con el Programa Criando con Amor que beneficia a 100 niños(as) con la alimentación durante el día, pero luego por la tarde regresan a sus hogares.

### Cementerios

CANTIDAD	DESCRIPCION	UBICACION
1	Cementerio General Santa Ana	Salida al Sector la Labranza
1	Cementerio Viejo	Barrio El Pino

Fuente: Catastro Municipal

### Áreas Turísticas

- **Parque Turístico La Piconá**, allí se puede disfrutar del Canopy extremo, la belleza natural a través del senderismo.
- Centro Turístico Guayapito, carretera principal de Olancho.

### SALUD

#### Centros de Salud Existentes

TIPO DE CENTRO	UBICACION
Centro Integral de Salud CIS	Casco Urbano
Centro de Salud Rural CESAR	Aldea La Lima
Centro de Salud Rural CESAR	Aldea Piedras Amarillas
Centro de Salud Rural CESAR	Aldea San Juan Arriba
Centro de Salud Rural CESAR	Aldea Los Plancitos
Centro de Salud Rural CESAR	Aldea Buenos Aires

Fuente: Centro CIS





### Hogar Materno Infantil

- A través de la gestión del Señor Alcalde Municipal Carlos Eduardo Cano, ya se dio inicio a la construcción de la Sala de Materno Infantil, ubicado contiguo a al Centro Integral de Salud CIS, que se será de mucho beneficio especialmente para las mujeres en estado de gestación del Municipio de Campamento y sus alrededores.

### Numero de Hospitales

- El Municipio no cuenta con hospitales públicos, ni privados.

### Cantidad de Clínicas Odontológicas

DESCRIPCION	UBICACION
Clínica Dental Santa Clara	Barrio Lempira
Clínica Dental Familiar	Barrio Lempira
Clínica Dental Barahona	Barrio San Antonio

Fuente: Administración Tributaria



## Cantidad de Clínicas Privadas

DESCRIPCION	UBICACION
Clínica Remar	Barrio El Calvario
Clínica San Ángel	Barrio Lempira
Clínica Médica Integral Vida y Salud	Barrio Santa Ana
Clínica Medica	Barrio Santa Ana

Fuente: Administración Tributaria

## EDUCATIVA

### Centros Educativos Existentes: Preescolar, Escolar, Básico, Diversificado y Universidad

N°	CENTRO EDUCATIVO PRE-ESCOLAR
1	J.N. María Herrera
2	J.N "Maria Montessori"
3	J.N Samuel Munguía
4	J.N. La Bondad
5	J.N. Rocío de la Mañana
6	J.N.Nubes de Ensueño
7	J.N. Dorina Álvarez
8	J.N. Niños Felices
9	J.N. Alegres Saltarines
10	J.N. Dulces Sonrisas
11	J.N. Pequeños Gigantes

N°	CENTRO EDUCATIVO BASICA
1	Esc. Cornelio Santos Duarte
2	Esc. Adán Banegas
3	Esc. José Trinidad Cabañas
4	Esc. Alfonso Guillen Zelaya
5	Esc. Joaquín Cardoza
6	Esc. Terencio Sierra
7	Esc. Francisco Morazán
8	Esc. Clementina Suárez



9	Esc. Erlinda Herrera
10	Esc. Juan Ramón Molina
11	Esc. José Antonio Domínguez
12	Esc. Juan J. Castro
13	Esc. El Faro
14	Esc. Lempira
15	Esc. Cristóbal Chandías
16	Esc. Marco Aurelio Soto
17	Esc. Froylán Turcios
18	Esc. Oscar Henríquez
19	Esc. República de Venezuela
20	Esc. Cornelio Santos Duarte
21	Esc. Esteban Guardiola

N°	CENTRO EDUCATIVO BASICA
22	Esc. Dionisio de Herrera
23	Esc. Francisco Bertrand
24	Esc. Lic. Amilcar Zuniga
25	C.E.B Luz Osorio Casco
26	C.E.B Juan J. Castro
27	C.E.B. Policarpo Melara
28	C.E.B. Daniel Laínez
29	C.E.B. José Inocente Orellana
30	Esc. Medardo Mejía Paguada
31	Esc. Froylán Turcios
32	Esc. Edilberto Guifarro Escobar
33	Esc. Ubaldo R. Velásquez
35	Esc. José Trinidad Reyes
36	Esc. Luis Aristides Maldonado
38	Esc. Santos Nicolás Alvarado
39	Esc. Asisclo Acosta Amaya
40	Esc. José Cupertino Umanzor
41	Esc. Miguel Ángel Granados

N°	CENTRO EDUCATIVO BASICA
42	Esc. Alfonso Amaya Bonilla
43	Esc. Julio Erasmo Macias
44	Esc. Cristóbal Chandías
45	Esc. Selim Flores Banegas
46	Esc. Arnulfo Santos
47	Esc. Republica De Honduras
48	Esc. Melvin Granados
49	Esc. Santa Rosita
50	Esc. Oscar Octavio Torres
51	Esc. Claudio Hernández
52	Esc. José Trinidad Reyes
53	Esc. José Miguel Santos
54	Esc. Adán Banegas Espinoza
55	Esc. Adán Banegas
56	Esc. Héctor Arturo Mejía
57	Esc. María Cristina García
58	Esc. Ivis Turcios
59	Esc. Amilcar López
60	Esc. José Trinidad Reyes
61	Esc. Carlos Eduardo Cano
62	Esc. Froylán Turcios



<b>NIVEL EDUCATIVO</b>	<b>CENTROS EDUCATIVOS</b>
Diversificado	Instituto “José Antonio Domínguez”

<b>NIVEL EDUCATIVO</b>	<b>CANTIDAD DE CENTROS EDUCATIVOS</b>
Pre-Básica	11 Jardines de Niños
Básica	62 Escuelas Oficiales
Diversificado	1 Instituto Oficial
Universidad	En el Municipio no hay Sedes Universitarias.

**Fuente: Dirección Municipal de Educación**

### **Centros de Formación Artesanal**

- En el Municipio de Campamento no se cuenta con este tipo de Centros Artesanales.

### **Centros de Alfabetización**

- El Municipio cuenta con el Programa EDUCATODOS

<b>CENTROS DE ALFABETIZACION</b>
Centro Educatodos Donaldo Acosta
Centro Educatodos Lic. María del Carmen Soto
Centro Educatodos Esfuerzo por la Educación
Centro Educatodos El Buen Pastor



### **Centros de Educación a Distancia**

- Se cuenta con un Centro de Educación a Distancia como ser el Instituto de Educación por Radio IHER.

### **Centros de Formación Profesional/Técnica**

- El Municipio cuenta con el Instituto Fray Casimiro Cypher, el cual funciona como Centro de Formación.

### **Centros de Formación Artística y Cultural**

- El Municipio de Campamento No cuenta con Centros de Formación Artística ni Cultural.

## **PRODUCTIVA**

### **Sistemas de Irrigación existentes: Distritos o Individuales**

- El Municipio de Campamento solo cuenta con un Sistema de Irrigación ubicado en la Aldea de La Lima., conformado por el Grupo AMIGOS REGANTES a través de los Fondos de Taiwán, dicho proyecto ha sido proveniente del Rio Chifiringo.

### **Centros de Acopio**

- El Municipio no cuenta con Centros de Acopio donde se brinde un servicio específico.

### **Viveros**

- La Municipalidad de Campamento cuenta con un Vivero Municipal, ubicado en el Parque Turístico La Piconá, con una plantación de aproximadamente 17,000 plantas, entre las especies que se producen podemos mencionar: Maderables, Medicinales y Ornamentales, las plantas más producidas son el Pino, Caoba, Cedro Carreto; en dicho vivero ha sido construido con el objetivo de recuperar áreas deforestadas y evitar que las fuentes de agua se sequen. Es un vivero permanente y constantemente se le da mantenimiento.

### **Cantidad de Rastros Públicos y Privados**

- El Municipio de Campamento, solamente cuenta con un Rastro Municipal ubicado en el Barrio Corazón de Jesús, el cual fue remodelado e inaugurado hace 2 años y cuenta con las condiciones físicas e higienes necesarias para realizar los Destazos.



### Cantidad de Microempresas y Agroindustriales

No.	NOMBRE DEL NEGOCIO	DIRECCION
1	PULPERIA JOSUE 1-9	BARRIO EL PINO
2	PULPERIA MARIA	BARRIO EL PINO
3	PULPERIA Y GOLOSINAS MONTOYA	BARRIO LOS PROFESORES
4	PULPERIA KENIA	COL. TOMAS QUIÑONEZ
5	PULPERIA LOS GEMELOS	BARRIO LOS PROFESORES
6	PULPERIA TOMASA	BARRIO LOS PROFESORES
7	PULPERIA SINDY	BARRIO LOS ALMENDROS
8	PULPERIA PINEDA	BARRIO LOS ALMENDROS
9	PULPERIA JESSY	BARRIO LOS ALMENDROS
10	PULPERIA LETICIA	BARRIO BELLA VISTA
11	PULPERIA CAROL	BARRIO EL PINO
12	PULPERIA DARWIN	BARRIO LOS PROFESORES
13	PULPERIA NAHOMY	BARRIO LOS PROFESORES
14	PULPERIA ANDREA	BARRIO LOS PROFESORES
15	PULPERIA ALEXANDER	BARRIO LOS PROFESORES
16	PULPERIA EMANUEL	BARRIO EL PINO
17	PULPERIA LA PLACITA	BARRIO EL PINO
18	PULPERIA	BARRIO LA PRIMAVERA
19	PULPERIA GLORIA	BARRIO LA PRIMAVERA
20	PULPERIA ZUNIGA	BARRIO LA PRIMAVERA
21	PULPERIA CARLA	BARRIO LA PRIMAVERA
22	PULPERIA SINDY	BARRIO EL PINO
23	PULPERIA VILVIA	BARRIO EL PINO
24	PULPERIA YITE	BARRIO LA PRIMAVERA
25	PULPERIA ROSARIO	BARRIO LA PRIMAVERA
26	PULPERIA LAURA	BARRIO SUYAPA
27	PULPERIA GRANADOS	BARRIO LA PRIMAVERA



28	PULPERIA ERIKA	BARRIO LEMPIRA
29	PULPERIA SALY	BARRIO LEMPIRA
30	PULPERIA Y LLANTERA MENCIAS	BARRIO LOS ALMENDROS
31	PULPERIA CECILIA	BARRIO LOS ALMENDROS
32	PULPERIA WENDI	BARRIO SAN ANTONIO
33	PULPERIA DIANA	BARRIO SANTA ANA
34	PULPERIA NELSON	BARRIO LEMPIRA
35	PULPERIA NANCY	BARRIO LEMPIRA
36	PULPERIA	BARRIO LOS ALMENDROS
37	PULPERIA AMANDA	BARRIO LOS ALMENDROS
38	PULPERIA MODELO	BARRIO SUYAPA
39	JESUS DE NAZARETH	BARRIO SUYAPA
40	MERCADITO DORIS	BARRIO SUYAPA
41	PULPERIA VASQUEZ	BARRIO LEMPIRA
42	PULPERIA LA PICONA	BARRIO EL PINO
43	PULPERIA SANDRA	BARRIO EL PINO
44	PULPERIA LA CASETA	BARRIO CORAZON DE JESUS
45	PULPERIA	BARRIO SAN ANTONIO
46	PULPERIA FLORIDALMA	BARRIO EL PINO
47	PULPERIA ANYI	BARRIO EL PINO
48	PULPERIA LUCIA	BARRIO SAN ANTONIO
49	PULPERIA MIRIAN	BARRIO SAN ANTONIO
50	PULPERIA ILVIA	BARRIO SANTA ANA
51	PULPERIA SARITA	BARRIO SANTA ANA
52	PULPERIA KAREN	BARRIO SANTA ANA
53	PULPERIA GABRIELA	BARRIO SANTA ANA
54	PULPERIA MI CAMPAMENTO	BARRIO SAN ANTONIO
55	PULPERIA CHERLIN	BARRIO SANTA ANA
56	PULPERIA RODRIGUEZ	BARRIO SANTA ANA



57	PULPERIA LEONELA	BARRIO SANTA ANA
58	PULPERIA KARLA	BARRIO SANTA ANA
59	EL GRANERO DE JESUS	BARRIO SANTA ANA
60	PULPERIA ESTELA	BARRIO SANTA ANA
61	PULPERIA ALEJANDRA	BARRIO SANTA ANA
62	PULPERIA JENIBETH	BARRIO SAN ANTONIO
63	PULPERIA DEYSI	BARRIO SAN ANTONIO
64	PULPERIA LAS GEMELAS	EL NANCE
65	PULPERIA JIRETH	EL NANCE
66	PULPERIA LOS TRES HERMANOS	EL NANCE
67	PULPERIA DINA	EL NANCE
68	PULPERIA LOS HERMANOS	EL NANCE
69	PULPERIA JUNIOR	EL NANCE
70	CASETA EL PASO	EL NANCE
71	PULPERIA GABRIELA	EL NANCE
72	PULPERIA ANTONY	EL NANCE
73	PULPERIA MARIELY	EL NANCE
74	PULPERIA KAREN	COLONIA TOMAS QUIÑONEZ
75	PULPERIA CINTYA	BARRIO EL PINO
76	PULPERIA	BARRIO LA PRIMAVERA
77	PULPERIA ARELI	EL NANCE
78	PULPERIA	LOT. EL ZACATE
79	PULPERIA	SAN FRANCISCO
80	PULPERIA	TOMAS QUIÑONEZ
81	PULPERIA PERLA	BELLA VISTA
82	PULPERIA IZABEL	BELLA VISTA
83	PULPERIA ASTRI MARISOL	BELLA VISTA
84	PULPERIA ALEJANDRA	CORAZON DE JESUS
85	PULPERIA SUAYVELIN	CORAZON DE JESUS





86	PULPERIA EL CENTRO	SUYAPA
87	PULPERIA NALLELY	LA PRIMAVERA
88	PULPERIA SANDY	LA PRIMAVERA
89	PULPERIA LITZY	LA PRIMAVERA
90	PULPERIA DAVID	EL CALVARIO
91	PULPERIA YASMIN	EL CALVARIO
92	PULPERIA NATALY	EL CALVARIO
93	PULPERIA ANAHY	EL CALVARIO
94	PULPERIA MEYLIN	LOS ALMENDROS
95	PULPERIA CINDY	LOS ALMENDROS
96	PULPERIA LA BENDICION	LOS ALMENDROS
97	PULPERIA AMANDA	LOS ALMENDROS
98	PULPERIA LA BENDICION	LOS ALMENDROS
99	PULPERIA CGNH	SAN ANTONIO
100	PULPERIA LOS DOS HERMANOS	SAN ANTONIO
101	PULPERIA AMPARO	SAN ANTONIO
102	PULPERIA ZUNIGA	SAN ANTONIO
103	PULPERIA REYNA	SAN ANTONIO
104	PULPERIA	SAN ANTONIO
105	PULPERIA LUZ	LOS PROFESORES
106	PULPERIA MARY	LOS PROFESORES
107	PULPERIA KARLA	LOS PROFESORES
108	PULPERIA KEVIN	LOS PROFESORES
109	PULPERIA EMILI ALEXANDRA	CORAZON DE JESUS
110	PULPERIA	CORAZON DE JESUS
111	PULPERIA CARMEN	CARLOS EDUARDO CANO
112	PULPERIA LOS TRES HERMANOS	SANTA ANA
113	PULPERIA EL GRAN CHAGUI	SANTA ANA
114	PULPERIA ZAVALA	EL PINO



115	PULPERIA MARY	EL PINO
116	PULPERIA SIMAE	EL PINO
117	PULPERIA FE Y PAZ	EL PINO
118	PULPERIA ALVAREZ	EL PINO
119	PULPERIA	EL PINO
120	PULPERIA SHERLY	SANTA ANA
121	PULPERIA DANA	SANTA ANA
122	PULPERIA KARLA	LA LIMA
123	PELPERIA	EL SALTO
124	PULPERIA	EL SALTO
125	PULPERIA EL SALTO	EL SALTO
126	PULPERIA JOSUE	EL NANCE
127	PULPERIA EL NANCE	EL NANCE
128	PULPERIA CANDI	EL NANCE
129	PULPERIA KEVIN	LOS PROFESORES
130	PULPERIA ROXANA	LOS ALMENDROS
131	PULPERIA YENY	LA LIMA
132	GASOLINERA UNO	COL. BELLA VISTA
133	GASOLINERA AMERICAN	BARRIO LOS PROFESORES
134	GASOLINERA PUMA	BARRIO BELLA VISTA
135	GASOLINERA DIPPSA	LOS ALMENDROS
136	POLLO AZADO MERILAND Y PULPERIA HACLYM	BARRIO LOS ALMENDROS
137	SOPAS Y MAS	SAN ANTONIO
138	POLLOLANDIA	BARRIO EL PINO
139	RESTAURANTE SITIO REAL Y TORRE DE PIZZA	BARRIO LOS ALMENDROS
140	RAPI POLLO	BARRIO SANTA ANA
141	PULPERIA Y COMEDOR GLENDA	BARRIO SUYAPA
142	MERENDERO TANIA	BARRIO CORAZON DE JESUS
143	VENTA DE POLLO ANITA	BARRIO SAN ANTONIO



144	POLLOS EL PARAISO	BARRIO SANTA ANA
145	RANCHO DON WILL	EL NANCE
146	COMEDOR BERTHA	EL NANCE
147	LA MURALLA	BELLA VISTA
148	REPOSTERIA SANDRA	EL CALVARIO
149	CENTRO TURISTICO HENRRY"S	LOS ALMENDROS
150	GOLOSINAS CELESTE	LOS ALMENDROS
151	LA GRAN MANZANA	SAN ANTONIO
152	POLLOS DAFNE	SAN ANTONIO
60	GOLOSINAS DIXIANA	EL PINO
154	LOS PASTELITOS	EL PINO
155	GOLOSINAS MONTOYA	EL PINO
156	EL ROBLEDAL	EL PINO
157	DELI POLLO	EL PINO
158	LITTLE MEXICO	SANTA ANA
159	PUPUSAS Y GOLOSINAS MARY	SANTA ANA
160	RESTAURANTE JIN RONG	SANTA ANA
161	HELADOS Y COMIDAS RAPIDAS GUIMAR	SANTA ANA
162	COMEDOR LOS GEMELOS	SANTA ANA
163	COMEDOR Y GOLOSINAS ELENA	EL NANCE
164	COMEDOR EL SALTO	EL SALTO
165	COMEDOR PATY	LOS CHORRITOS
166	COMEDOR MARADIAGA	EL SALTO
167	COMEDOR GLENIA Y PURIFICADORA LOS CHORRITOS	EL SALTO
168	ESTACION CAFÉ	EL NANCE
169	RESTAURANTE LA KAMPA	SANTA ANA
170	EL BUNKER	SAN ANTONIO
171	LA TERRAZA	SAN ANTONIO



172	COMEDOR AMANDA	LOS PROFESORES
173	CAFÉ DON SANTOS	LOS PROFESORES
174	COMEDOR Y GOLOSINAS JUANA	EL CALVARIO
175	SAL Y PIMIENTA PUPUSAS Y MAS	LEMPIRA
176	ABARROTERIA OLGA MARIA	BARRIO EL PINO
177	MINI SUPER EL CAMPITO	BARRIO LOS PROFESORES
178	MERCADITO ABIGAIL	BARRIO EL PINO
179	MERCADITO EL PINO	BARRIO EL PINO
180	MERCADITO YANI	BARRIO EL PINO
181	MERCADITO MICHELLE	BARRIO EL PINO
182	MINI SUPER GALIS	BARRIO EL PINO
183	MERCADITO ERIK	BARRIO LOS ALMENDROS
184	MERCADITO JESUS DE NAZARET	BARRIO SAN ANTONIO
185	CASA COMERCIAL FLORES	BARRIO SANTA ANA
186	BODEGA LOPEZ	BARRIO LEMPIRA
187	PULPERIA KELIN	BARRIO LEMPIRA
188	CARNICERIA LEILA	SANTA ANA
189	DISTRIBUCIONES CARLOS	BARRIO LOS ALMENDROS
190	MINI MERCADITO LA BENDICION	BARRIO CORAZON DE JESUS
191	ABARROTERIA SIERRA	BARRIO CORAZON DE JESUS
192	ABARROTERIA ROSA MARIA	BARRIO SAN ANTONIO
193	ABARROTERIA ROSA MARIA	BARRIO SAN ANTONIO
194	ABARROTERIA INDIRA	BARRIO SAN ANTONIO
195	MERCADITO GUAYAPITO	CORAZON DE JESUS
196	MERCADITO KAYROS	LA PRIMAVERA
197	COMERCIAL CAMPAMENTO	SAN ANTONIO
198	COMERCIAL VILLATORO	SAN ANTONIO
199	MERCADITO PIERA	SANTA ANA
200	MINI SUPER CAPRICHOS	EL PINO



201	MERCADITO CARIANI	SANTA ANA
202	COMPRA DE CAFE Y PULPERIA FLORES	BARRIO EL PINO
203	BENEFICIO DE CAFÉ SAN JUAN	BARRIO LOS PROFESORES
204	COMPRA DE CAFÉ GRANADOS	BARRIO LOS PROFESORES
205	COMPRA DE CAFÉ BAMBU	BARRIO EL PINO
206	COMERCIALIZADORA DE CAFÉ LEIVA	BARRIO EL PINO
207	COMERCIALIZADORA DE CAFÉ ANDINO	BARRIO EL PINO
208	COMERCIALIZADORA DE CAFÉ RAMIREZ	BARRIO EL PINO
209	COMPRA DE CAFÉ RAMIREZ	BARRIO EL PINO
210	COMERCIAL DE CAFÉ EL NANCE	EL NANCE
211	INVERSIONES CONCITO	CORAZON DE JESUS
212	COMPRA DE CAFÉ NAN	EL PINO
213	INVERSIONES CHANDIAS	EL PINO
214	COMPRA DE CAFÉ JAVIER	EL PINO
215	LLANTERA RODRIGUEZ	LOS ALMENDROS
216	LLANTERA CAMPAMENTO	EL PINO
217	LLANTERA MARTINEZ	LOS PROFESORES
218	LLANTERA CAMPAMENTO	EL PINO
219	LLANTERA LA BENDICION	LOS ALMENDROS
220	AUTOSERVICIOS LA KAMPA	SANTA ANA
221	HOTEL REPUBLICA LIBRE	BARRIO LOS ALMENDROS
222	SUEÑOS AUTO HOTEL	EL NANCE
223	APART HOTEL LOS ALMENDROS	LOS ALMENDROS
224	HOTEL SANTOS	SANTA ANA
225	LA POSADA DE SANDRA	SANTA ANA
226	HOTEL CASA DEL ANGEL	EL PINO
227	HOTEL CAMPAMENTO	EL CALVARIO
228	HOTEL GRANADA	LEMPIRA
229	TALLER DE MECANICA CORRALES	BARRIO LOS ALMENDROS



230	TALLER DE MECANICA RODRIGUEZ	BARRIO EL PINO
231	TALLER DE HERRERIA HERNANDEZ	BARRIO LA PRIMAVERA
232	ESTRUCTURAS METALICAS MARTINEZ	BARRIO CORAZON DE JESUS
233	TALLER DE PINTURA FLORES	BARRIO CORAZON DE JESUS
234	TALLER DE PINTURA MARADIAGA	BARRIO LA PRIMAVERA
235	TALLER DE MECANICA GARAY	BARRIO LA PRIMAVERA
236	TALLER DE PINTURA	BARRIO LA PRIMAVERA
237	TALLER DE MECANICA CRUZ	BARRIO EL PINO
238	TALLER LOS ANGELES	BARRIO LA PRIMAVERA
239	TALLER DE MECANICA ROMERO	BARRIO LOS ALMENDROS
240	TALLER DE BALCONERIA CRUZ	BARRIO LEMPIRA
241	TALLER DE BALCONERIA MELENDES	BARRIO CORAZON DE JESUS
242	TALLER DE BALCONERIA MENCIA	BARRIO LOS ALMENDROS
243	TALLER DE MECANICA MONCADA	BARRIO LOS ALMENDROS
244	TALLER DE REFRIGERACION MARIO	BARRIO LOS ALMENDROS
245	TALLER DE MECANICA VALLADARES	BARRIO CORAZON DE JESUS
246	IND. METALICAS ROMERO HERNANDEZ	BARRIO SUYAPA
247	TALLER GERSON	BARRIO EL PINO
248	TALLER DE MECANICA GUTIERREZ	BARRIO EL PINO
249	TALLER DE MECANICA FLORES	BARRIO EL PINO
250	TALLER DE MECANICA ACEITUNO	BARRIO CORAZON DE JESUS
251	TALLER ELECTRONICO FENIX	BARRIO SANTA ANA
252	AUTO FRENOS GERARDO	BARRIO LOS ALMENDROS
253	TALLER DE SOLDADURA NAZARETH	EL NANCE
254	LUBRICENTRO RODY	EL NANCE
255	TALLER DE MECANICA FLORES	BARRIO EL PINO
256	TALLER DE ALINEAMIENTO HSCAR	BARRIO LA PRIMAVERA
257	TALLER DE MOTOS	BELLA VISTA
258	TALLER DE REFRIGERACION PALMA	CORAZON DE JESUS



259	TALLER DE PINTURA AUTOMOTRIZ	CORAZON DE JESUS
260	TALLER DE MECANICA	CORAZON DE JESUS
261	TALLER DE SOLDADURA HERMANOS	SUYAPA
262	TALLES DE MECANICA SANTOS	SUYAPA
263	TALLER DE BALCONERIA MATUTE MENCIAS	LOS ALMENDROS
264	TALLER ELECTRONICO WILSON	SAN ANTONIO
265	TALLER DE MECANICA	LOS PROFESORES
266	TALLER DE MECANICA	LOS PROFESORES
267	TALLER DE MOTO ANDINO	EL PINO
268	TALLER HERNANDEZ	EL PINO
269	TALLER DE MECANICA MIDENCE	EL PINO
270	ESTRUCTURAS METALICAS BANEGAS	EL PINO
271	TALLER RODRIGUEZ	EL PINO
272	TALLER DE MECANICA	EL PINO
273	ESTRUCTURAS METALICAS KRISS	EL PINO
274	TALLER ROMERO	EL PINO
275	SOLDADURA VINDEL	BELLA VISTA
276	TALLER DE MECANICA	EL NANCE
277	FERNANDO'S TALLER	EL NANCE
278	TALLER CHACON	EL NANCE
279	TALLER DE MECANICA ROGER	EL NANCE
280	TALLER DE MOTOS LOS 3 VELASQUEZ	LOT. EL ZACATE
281	TALLER DE MECANICA MONCADA	LOS ALMENDROS
282	COMERCIAL Y FERRETERIA AZTECA	BARRIO SUYAPA
283	COMERCIAL Y FERRETERIA LOS ANGELES	BARRIO EL PINO
284	FERRETERIA EL CONSTRUCTOR	BARRIO SANTA ANA
285	FERRETERIA CAMPAMENTO	SAN ANTONIO
286	INVERSIONES ZUNIGA -MATUTE	SUYAPA
287	BILLARES RODRIGUEZ	BARRIO EL PINO



288	BILLARES FERNANDO	LA PRIMAVERA
289	BILLARES LA PRIMAVERA	LA PRIMAVERA
290	BILLAR LOS AMIGOS	SANTA ANA
291	BILLARES EL CENTRO	SANTA ANA
292	BILLARES ANGELA	LA LIMA
293	ROPA AMERICANA GABRIELA	BARRIO EL PINO
294	ROPA AMERICANA	BARRIO SUYAPA
295	VENTA DE ROPA AMERICANA	BARRIO SUYAPA
296	ROPA AMERICANA EMANUEL	BARRIO SAN ANTONIO
297	VENTA DE ROPA USADA	BARRIO SAN ANTONIO
298	TIENDA SINAHU	BARRIO SANTA ANA
299	ROPA AMERICANA SESI	BARRIO SANTA ANA
300	VENTA DE ROPA AMERICANA	BARRIO SAN ANTONIO
301	VENTA DE ROPA AMERICANA CRISTINA	BARRIO SAN ANTONIO
302	LA ROSA MISTICA	BARRIO SANTA ANA
303	ROPA AMERICANA SHALON	BARRIO SANTA ANA
304	ROPA AMERICANA AZUL Y ROSADO	BARRIO SANTA ANA
305	VTA DE ROPA AMERICANA SARA	BARRIO EL PINO
306	VTA DE ROPA AMERICANA LOS 3 HER.	BARRIO EL PINO
307	VTA DE ROPA AMERICANA LOS GEMELOS	CORAZON DE JESUS
308	VENTA DE ROPA USADA	CORAZON DE JESUS
309	ROPA USADA	SUYAPA
310	ROPA USADA	LA PRIMAVERA
311	ROPA USADA	LEMPIRA
312	ROPA USADA	SAN ANTONIO
313	VARIEDADES ROCIO	EL PINO
314	VARIEDADES GEHOVA JIRETH	SANTA ANA
315	TIENDA LA BENDICION	SANTA ANA
316	VENTA DE ROPA AMERICANA	SANTA ANA





317	VARIEDADES ALEJANDRO	SANTA ANA
318	ROPA AMERICANA GABRIEL	EL PINO
319	VENTA DE ROPA AMERICANA CRISTINA	SANTA ANA
320	TALLER DE CARPINTERIA	CORAZON DE JESUS
321	TALLER DE CARPINTERIA	LOT. EL ZACATE
322	T. DE C. SAN JOSE	SAN FRANCISCO
323	TALLER DE CARPINTERIA	TOMAS QUIÑONEZ
324	TALLER DE CARPINTERIA	TOMAS QUIÑONEZ
325	TALLER DE CARPINTERIA	TOMAS QUIÑONEZ
326	TALLER DE CARPINTERIA	TOMAS QUIÑONEZ
327	TALLER DE CARPINTERIA	TOMAS QUIÑONEZ
328	TALLER DE CARPINTERIA	TOMAS QUIÑONEZ
329	TALLER DE CARPINTERIA	TOMAS QUIÑONEZ
330	TALLER DE CARPINTERIA	BELLA VISTA
331	TALLER DE CARPINTERIA	CORAZON DE JESUS
332	TALLER DE CARPINTERIA	CORAZON DE JESUS
333	TALLER DE CARPINTERIA	CORAZON DE JESUS
334	TALLER DE CARPINTERIA	LA PRIMAVERA
335	TALLER DE CARPINTERIA	LA PRIMAVERA
336	CARPINTERIA MACO"S	LA PRIMAVERA
337	TALLER DE CARPINTERIA	LA PRIMAVERA
338	TALLER DE CARPINTERIA	SANTA ANA
339	TALLER DE CARPINTERIA	LEMPIRA
340	TALLER DE CARPINTERIA	LOS ALMENDROS
341	TALLER DE CARPINTERIA	LOS ALMENDROS
342	TALLER DE CARPINTERIA	LOS ALMENDROS
343	TALLER DE CARPINTERIA	LOS PROFESORES
344	TALLER DE CARPINTERIA	LOS PROFESORES
345	TALLER DE CARPINTERIA	LOS PROFESORES



346	EVANISTERIA Y FUNERARIA MUNGUIA	LOS PROFESORES
347	TALLER DE CARPINTERIA	LOS PROFESORES
348	TALLER DE CARPINTERIA	LOS PROFESORES
349	TALLER DE CARPINTERIA	LOS PROFESORES
350	TALLER DE C. FLORES	LOS PROFESORES
351	TALLER DE C. BONILLA	LOS PROFESORES
352	TALLER DE C. MALDONADO	LOS PROFESORES
353	VENTA DE PUERTAS OCHOA	LOS PROFESORES
354	TALLER DE C. LOS SOCIOS	LOS PROFESORES
355	TALLER DE C. VELASQUEZ	LOS PROFESORES
356	TALLER DE C. BELLA VISTA	LOS PROFESORES
357	TALLER DE CARPINTERIA	LOS PROFESORES
358	TALLER MATUTE	LOS PROFESORES
359	CARPINTERIA MUNGUIA	LOS PROFESORES
360	TALLER DE C. HERNANDEZ	LOS PROFESORES
361	TALLER DE C. VELASQUEZ	EL PINO
362	TALLER DE C. GIRON	EL PINO
363	TALLER DE C. SANTOS BANEGAS	EL PINO
364	TALLER DE EVANISTERIA BANEGAS	EL PINO
365	TALLER DE C. ZUNIGA ALEX	EL PINO
366	TALLER DE CARPINTERIA ROMERO	EL NANCE
367	TALLER MURILLO	EL PINO
368	TALLER SAMI	EL PINO
369	MADECAR	EL PINO
370	TALLER DE CARPINTERIA ANTUNEZ	EL PINO
371	CARPINTERIA MORENO	EL PINO
372	TALLER DE CARP. SAN JOSE	EL PINO
373	TALLER GRANADOS	EL PINO
374	TALLER DE CARP. MALDONADO	LOS PROFESORES



375	TALLER DE CARP. MARTINEZ	LOS PROFESORES
376	TALLER DE CARP. HERNANDEZ	EL NANCE
377	TALLER DE CARP. CRISTIAN	EL NANCE
378	TALLER LUIS	EL NANCE
379	TALLER ARMIJO	EL NANCE
380	TALLER PROMAVI	EL NANCE
381	TALLER DE CARP. ISAAC	EL NANCE
382	TALLER DE CARP. TAURO	EL NANCE
383	YODECO	EL NANCE
384	TALLER DE CARPENTERIA MAZ	LOS ALMENDROS
385	TALLER DE CARPINTERIA VELASQUEZ	LOS PROFESORES
386	TEJERA JACOME	BARRIO LOS PROFESORES
387	IND. BLOQUERA CRUZ-ARMIJO	BARRIO LA PRIMAVERA
388	COMERCIAL LOS 3 HERMANOS	BARRIO EL PINO
389	BARBERIA EDIN	BARRIO EL PINO
390	VARIEDADES ANDINO	BARRIO EL PINO
391	VARIEDADES CRISTOBAL 1 Y 2	BARRIO EL PINO
392	LACTEOS CATACAMAS-RIO BLANCO	BARRIO EL PINO
393	GOMEZ COMERCIAL	BARRIO EL PINO
394	SALA DE BELLEZA SIONI	BARRIO LA PRIMAVERA
395	PAPELERIA CRISTY	BARRIO LA PRIMAVERA
396	VARIEDADES YIRETH	BARRIO SUYAPA
397	VENTA DE MERCADERIA LA FE	BARRIO SUYAPA
398	VENTA DE GAS FLORES	BARRIO LEMPIRA
399	INVERSIONES RAUDALES	BARRIO EL PINO
400	MOTO REPUESTOS CAMPAMENTO	BARRIO SUYAPA
401	VENTA DE CELULARES	BARRIO SUYAPA
402	VARIEDADES SUYAPA	BARRIO SUYAPA
403	CLINICA DENTAL FAMILIAR	BARRIO LEMPIRA



404	AUTO REPUESTOS ECUADOR	BARRIO LOS ALMENDROS
405	PLASTICOS DANIEL	BARRIO CORAZO DE JESUS
406	TIENDA LA CHIQUITA	BARRIO CORAZO DE JESUS
407	SASTRERIA CAMPAMENTO	BARRIO SUYAPA
408	SASTRERIA RUIZ	BARRIO SUYAPA
409	PLASTICOS LICHITA	BARRIO SUYAPA
410	VARIEDADES MARIELA	BARRIO SUYAPA
411	FOTOCOPIAS SANTA ANA	BARRIO SANTA ANA
412	OPTICA JERUSALEN	BARRIO SANTA ANA
413	VARIEDADES LUCY	BARRIO SANTA ANA
414	MINI COMERCIAL EL AHORRO	BARRIO SANTA ANA
415	DEPOSITO DE PAN KAREN	BARRIO LEMPIRA
416	TAPICERIA EBEN EZER	BARRIO EL CALVARIO
417	VENTA DE MEDICINAS LA SALUD	BARRIO EL CALVARIO
418	SERV. SECRET. CAMPAMENTO	BARRIO EL CALVARIO
419	VIDEO JUEGOS E INTERNET FRANKLIN	BARRIO EL CALVARIO
420	HORA DE CLASES	BARRIO LOS ALMENDROS
421	VARIEDADES YANETH	BARRIO CORAZO DE JESUS
422	VARIEDADES HILDA	BARRIO CORAZO DE JESUS
423	MINI TIENDA LA BENDICION	BARRIO CORAZO DE JESUS
424	SALA DE BELLEZA SARA	BARRIO SUYAPA
425	CARNICERIA L A NUEVA	BARRIO SANTA ANA
426	CARNICERIA MEJIA	BARRIO SANTA ANA
427	VARIEDADES LOS HERMANOS	BARRIO SUYAPA
428	TORTI EXPRESS	BARRIO SUYAPA
429	SASTRERIA NOVEL	BARRIO SUYAPA
430	SASTRERIA Y VARIEDADES KAREN	BARRIO SANTA ANA
431	VTA DE MEDICAMENTOS SANTA ANA	BARRIO SANTA ANA
432	RELOJERIA WATCH	BARRIO SANTA ANA



433	TIENDA DOORS	BARRIO SANTA ANA
434	VARIEDADES GLADIS	BARRIO SANTA ANA
435	BARBERIA NUÑEZ	BARRIO LOS ALMENDROS
436	PANADERIA SUYAPITA	BARRIO EL CALVARIO
437	FOTO ESTUDIO MENCIAS	BARRIO EL CALVARIO
438	MOTO REPUESTOS MARTINEZ	BARRIO EL CALVARIO
439	BARBERIA RODRIGUEZ	BARRIO CORAZON DE JESUS
440	VENTA DE CEMENTO	BARRIO SANTA ANA
441	BARBERIA ESTILOS	BARRIO SAN ANTONIO
442	LIBRERÍA ARIKLIA	BARRIO SAN ANTONIO
443	TIENDA MI ESPERANZA	BARRIO SANTA ANA
444	VARIEDADES TOMSON	BARRIO SANTA ANA
445	VARIEDADES GABY	BARRIO SANTA ANA
446	VARIEDADES REGALO DE DIOS	BARRIO SANTA ANA
447	FOTO ESTUDIO MENCIAS # 2	BARRIO SANTA ANA
448	TIENDA LA NUEVA	BARRIO SAN ANTONIO
449	TIENDA LOS TRES HERMANOS	BARRIO SANTA ANA
450	RINCON DE LA FANTACIA	BARRIO SANTA ANA
451	TOP CELL	BARRIO SANTA ANA
452	MERCADITO CARIANY-ALFACOMP	BARRIO SANTA ANA
453	MOTO PARTES CANALES	BARRIO SANTA ANA
454	FRUTERIA VINDEL	BARRIO SANTA ANA
455	SALA DE BELLEZA SOLANLLY	BARRIO LEMPIRA
456	MOLINA MEJIA	BELLA VISTA
457	SALA DE BELLEZA IRIS	CORAZON DE JESUS
458	STEREO DAC	CORAZON DE JESUS
459	FARMACIA LA LIBERTAD	CORAZON DE JESUS
460	LIZ GAME	CORAZON DE JESUS
461	AGROCOMERCIAL PALMA-FIALLOS	SUYAPA



462	AUTO REPUESTOS MONCADA	SUYAPA
463	COMERCIAL LOS 4 HERMANOS	SUYAPA
464	TIENDA MI ESPERANZA	SUYAPA
465	AGRO COMERCIAL SANTA CRUZ	SUYAPA
466	FARMACIA MARIA	SAN ANTONIO
467	LABORATORIO DENTAL NOLASCO	SAN ANTONIO
468	VTA DE MEDI. DULCE NOMBRE DE JESUS	LA PRIMAVERA
469	PANADERIA QUIRIOS	LA PRIMAVERA
470	SASTRERIA LA NUEVA	LEMPIRA
471	CLINICA REMAR	EL CALVARIO
472	CLINICA DENTAL SANTA CLARA	LEMPIRA
473	CLINICA SAN ANGEL	LEMPIRA
474	CLINICA VETERINARIA SANTOS	EL CALVARIO
475	CLABLE VISION GUARUMAS	EL CALVARIO
476	FARMACIA CAMPAMENTO	EL CALVARIO
477	TAPICERIA AUTOMOTRIZ SANCHEZ	LOS ALMENDROS 9610-1826
478	BLOQUERA MACIAS	LOS ALMENDROS
479	NOVEDADES LINNETH	LOS ALMENDROS
480	COMERCIAL M Y M	SAN ANTONIO
481	ARCHINERIA YAMILETH	SAN ANTONIO
482	ARCHINERIA CARRANZA COLINDRES	SUYAPA
483	COCTEL CLUB	SAN ANTONIO
484	TECNOCEL 1 Y 2	SAN ANTONIO
485	SALA DE BELLEZA MAM	SANTA ANA
486	MOLINO ZUNIGA	SANTA ANA
487	MOLINO	SANTA ANA
488	GIM SEBASTIAN"S	SANTA ANA
489	VIDRIERIA MAURICIO	SANTA ANA
490	VARIETADES CACERES	SANTA ANA



491	REPARADORA DE CALZADO PATY	SANTA ANA
492	LABORATORIO DENTAL VALLADARES	SANTA ANA
493	SALA DE BELLEZA NORMA	SANTA ANA
494	BAMBU DISCOTEC	EL PINO
495	TAPICERIA BENDICION DE DIOS	EL PINO
496	SALA DE BELLEZA GABY	EL PINO
497	CENTRO DE COPIAS CINDY	EL PINO
498	ARIANA'S CARWACH	EL PINO
499	VARIEDADES ANA MARIA	EL PINO
500	ACARECAM	EL PINO
501	VARIEDADES CAMPAMENTO	EL PINO
502	BLOQUERA JOSUE	EL PINO
503	CLINICA MEDICA INTGRAL VIDA Y SALUD	SANTA ANA
504	PLASTICOS CAMPAMENTO	SANTA ANA
505	VARIEDADES GABY	SANTA ANA
506	NOVEDADES M Y J	SANTA ANA
507	KAMER VARIEDADES	SANTA ANA
508	CLINICA MEDICA	SANTA ANA
509	BARBERIA EL BUEN GUSTO	SANTA ANA
510	HUGO'S STORE	SANTA ANA
511	COMERCIAL VALLADARES (CLARO)	SANTA ANA
512	BARBERIA FLORES	SANTA ANA
513	BICYR	SANTA ANA
514	ZONA PREMIER	SANTA ANA
515	RADIO CAMPAMENTO STEREO	SANTA ANA
516	CASCADAS STEREO	SANTA ANA
517	VARIEDADES IRIS	SANTA ANA
518	PELUQUERIA MARCIO	BARRIO CORAZON DE JESUS
519	PELUQUERIA CARLOS	EL PINO



520	FLORES Y REGALOS ESTHER	SANTA ANA
521	IZZAS NAILS	SAN ANTONIO
522	CLINICA DENTAL BARAHONA	SAN ANTONIO
523	MOLINO	EL NANCE
524	CANCHA DEPORTIVA	SANTA ANA
525	CELULARES Y ACCESORIOS VELASQUEZ	SANTA ANA
526	BARBERIA FLORES	SANTA ANA
527	INVERSIONES LAS GLORIAS	LA LIMA
528	PAPELERIA JUANITA	CORAZON DE JESUS
529	LUIGGI BARBER	SANTA ANA
530	VARIEDADES YOLANY	SAN ANTONIO
531	MOVIL MANIA	SAN ANTONIO
532	LIBRERÍA Y DETALLES GM	CALVARIO
533	FARMACIA JIRET	SANTA ANA
534	TORTILLERIA MENCINAS - MATUTE	LOS ALMENDROS

**Fuente: Administración Tributaria**

### **Secadores de Granos**

- En el Municipio de Campamento se encuentra instalada la Comercializadora Meza en donde funcionan 06 Secadoras de Granos diversos.

## **INSTITUCIONALIDAD E INVERSION PARA EL DESARROLLO**

### **Desempeño Municipal**

#### **Principales Indicadores de Desempeño Municipal**

- Dentro de la estructura Municipal se destaca la Corporación Municipal como máxima autoridad del Municipio, y tiene como facultades; la elaboración, aprobación, ejecución y administración de su presupuesto. Así como la planificación, organización y administración de los servicios públicos Municipales; y con amplias facultades para aprobar ordenanzas, acuerdos resoluciones, disposiciones y proyectos.





Por otro lado se da un proceso de participación con el cuerpo de regidores que se integren en diferentes áreas y comisiones de trabajo, con el fin de desarrollar una gestión eficiente y eficaz del desarrollo del Municipio. Para el manejo de la gestión administrativa se cuenta con un sistema de información municipal que trabaja bajo el sistema de red en donde enlaza a todos los departamentos del área de generación y manejo de los ingresos municipales.

Igualmente se cuenta con Manuales para la elaboración, ejecución y liquidación del presupuesto municipal, Plan de Arbitrios, Reglamento de Manejo de Caja Chica.

Las nuevas exigencias han obligado a crear patrones de comportamiento diferentes, a diseñar un nuevo sistema operativo público y a plantear una nueva filosofía de actuación.

### **Incidencia en la Población y el Territorio**

- La Municipalidad de Campamento trabaja día a día para incidir en su población y su territorio de manera sustancial a través de sus programas de atención al ciudadano e inversión en la infraestructura de su municipio, para cada año tener una mejor gestión del desarrollo y calidad de vida ciudadana. Hace 10 años el Municipio de Campamento tuvo un cambio extraordinario gracias a la gestión y alianzas estratégicas realizadas por el **Señor Alcalde Municipal Carlos Eduardo Cano Martínez**, un municipio pintoresco, limpio y seguro. Se manejan programas que trabajan específicamente con los sectores vulnerables como la niñez, adolescencia, adulto mayor, la mujer, seguridad ciudadana, entre otros. Donde se destina parte del presupuesto municipal y al final de cada año se mejora la calidad de vida de un buen porcentaje de estos sectores vulnerables noblemente. .

### **Presencia Institucional en el Municipio**

#### **Describir existencia de instituciones en el Municipio Publicas y Privadas**

- Entre las organizaciones confeccionales cabe destacar la labor organizativa de la Iglesia Católica, que desde hace años impulsa grupos juveniles y la Pastoral Social que trabaja con los movimientos ambientalistas de Olancho y están educando acerca de la protección de micro cuencas en Campamento. Entre las instituciones gubernamentales con mayor reconocimiento en el municipio, están: Secretaria de Salud, Secretaria de Educación, Secretaria de Agricultura (DICTA), PRAF, PROHECO, PRALEBAH, INFOP, IHCAFE. A nivel de organizaciones comunitarias sobresalen la presencia de las cajas Rurales, grupos productores de café, Juntas de agua, Asociación de carpinteros y ebanistas de Campamento(ACARECAM), Movimiento Ambientalista de Olancho(CAM), los voluntarios de salud; además de los patronatos, comités de seguridad.



**Programas o proyectos su población objetivo y tipos de servicio que brindan**

No.	Programas o Proyectos	Población Objetivo	Servicio que Brinda
1	Benemérito Cuerpo de Bomberos	Todo el Municipio	Trabaja en la Prevención y atiende las emergencias de la Población.
2	Juntas de Agua	Área Urbana y algunas Aldeas del Municipio	Trabajan y Gestionan en beneficio de sus comunidades.
3	Asociación de Carpinteros y Ebanistas de Campamento ACARECAM.	Área Urbana	Todo lo relacionado con la transformación de la Madera.
4	Instituto de Conservación Forestal ICF	Todo el Municipio	Protección del Bosque
5	HEIFER	Todo el Municipio	Ente que impulsa el Turismo interno a través de la organización y capacitación a potenciales emprendedores de este rubro.
6	Programas del Gobierno Central	Todo el Municipio	Enfocados en los diferentes programas como ser: Vida Mejor, Chamba Comunitaria, Copeco, Código Verde.
7	Centro de Desarrollo Empresarial ACDE.	Todo el Municipio	Apoyo a las Mipymes.
8	Patronatos	Todo el Municipio	Gestión de Proyectos Comunitarios.
9	Cooperativa Agroforestal Productores de Campamento PRODECAM	Área Urbana	Todo lo relacionado con la transformación de la madera.
10	Grupo de Alcohólicos Anónimos.	Área Urbana	Programa de apoyo permanente a personas alcohólicas.
11	Club de Leones	Área Urbana	Todo lo relacionado con actividades que promueven el desarrollo en el Municipio.

Fuente: Departamento Desarrollo Comunitario



## Instancias Creadas en el Municipio y su Funcionalidad

- Instancias que se han logrado con instituciones y su funcionalidad para trabajar de manera coaccionada con la municipalidad y sus habitantes en pro del desarrollo del municipio y su gente.

No.	Instancia	Funcionalidad
1	Oficina de la Mujer	Apoyo a la Niñez y la Mujer
2	Museo Histórico	Dar a conocer los espacios históricos del Municipio.
3	Programa Criando con Amor	Rescatando Niños en riesgo social.
4	Programa la Casa de los Abuelos.	Beneficiando a los Adultos Mayores.

## Sociedad Civil

Cantidad y Tipo de Organizaciones existentes, funcionalidad e incidencia en el Desarrollo.

No.	Organizaciones	Ubicación	Funcionalidad	Incidencia en el Desarrollo
1	Instituto de Conservación Forestal ICF.	Juticalpa	Manejo de bosques y áreas protegidas.	Alta
2	Dirección Distrital de Educación.	Campamento	Dirección Municipal a Nivel de Educación.	Alta
3	Registro Nacional de las Personas.	Campamento	Registro y Tramites de Documentos de Ciudadanos.	Alta
4	Hondutel	Campamento	Manejo de la Telecomunicación Pública.	Media



5	Alcaldía Municipal	Campamento	Ente encargado de administrar los recursos del Municipio.	Alta
6	Benemérito Cuerpo de Bomberos.	Campamento	Trabaja en la Prevención y atiende las emergencias de la Población.	Alta
7	Policía Nacional	Campamento	Ente que se encarga del Orden Público y Protección al Ciudadano.	Alta
8	Centro de Desarrollo Empresarial CDE	Campamento	Ente que apoya a los pequeños emprendedores del Municipio.	Media
9	HEIFER	Campamento	Ente que impulsa el turismo interno a través de la organización y capacitación a potenciales emprendedores de este rubro.	Alta
10	Iglesia Cristiana y Católica.	Campamento	Gestión Espiritual	Alta
11	Sociedad Padres de Familia.	Campamento	Proteger y Apoyar la Educación Estudiantil.	Media

**Fuente: Departamento Desarrollo Comunitario**



## Inversión Social

### Tipos y Montos de Inversión Social que ejecutaron en el Municipio en el Año 2020

Nº	Nº de Proyecto	Código / Objeto del Gasto	Nombre del Proyecto	Ubicación Exacta del Proyecto		Presupuesto Aprobado
				Urbano	Rural	
				Barrio / Colonia	Aldea / Caserío	
1	2	3	4	5	6	7
<b>VIDA MEJOR</b>						
<b>1</b>			<b>SECTOR DE SALUD</b>			
	1.1					0.00
			<b>SUB TOTAL</b>			<b>0.00</b>
<b>2</b>			<b>SECTOR EDUCACIÓN</b>			
	2.1	461	CONST. ESCUELA ALEXIS ARIEL BANEGAS ACOSTA		Aldea de Moran	200,000.00
	2.2	461	RECONST. ESCUELA EDILBERTO GUIFARRO		Caserío Rio Negro, Aldea Moran	100,000.00
	2.3	461	CONST. JARDIN DE NIÑOS SAMUEL MUNGUIA	Col. Carlos Eduardo Cano		100,000.00
	2.4	461	CONST. ESCUELA PROHECO		Aldea Buenos Aires	150,000.00
	2.5	461	REMEDIACION ESCUELA HERLINDA HERRERA		Aldea El Laurel	150,000.00
			<b>SUB TOTAL</b>			<b>700,000.00</b>
<b>3</b>			<b>SECTOR VIVIENDA</b>			
	3.1	463	CONSTRUCCION DE PISOS, TECHOS Y VIVIENDAS	Col. Carlos E. Cano		0.00
	3.2	463	CONSTRUCCION DE PISOS, TECHOS Y VIVIENDAS	Bo Los Profesores		300,000.00
	3.3	463	CONSTRUCCION DE PISOS, TECHOS Y VIVIENDAS	Bo San Antonio		300,000.00
	3.4	463	CONSTRUCCION DE PISOS, TECHOS Y VIVIENDAS	Bo. Corazón de Jesús		0.00
	3.5	463	CONSTRUCCION DE PISOS, TECHOS Y VIVIENDAS		Sector Rural (Aldeas y Caseríos)	400,000.00
	3.6	463	CONSTRUCCION DE PISOS, TECHOS Y VIVIENDAS	Bo los Almendros		0.00
	3.7	463	CONSTRUCCION DE PISOS, TECHOS Y VIVIENDAS	Bo Bella Vista		0.00
			<b>SUB TOTAL</b>			<b>1000,000.00</b>
<b>10</b>			<b>SECTOR SEGURIDAD</b>			
	10.1	467	MEJORAMIENTO DE LA PLAZA FROILAN TURCIOS	Bo Santa Ana		150,000.00
	10.2	467	MEJORAMIENTO DEL PARQUE TURISTICO LA PICONA (MIRADOR)	Bo Corazón de Jesús		150,000.00
	10.3	467	MEJORAMIENTO DEL ESTADIO CORNELIO SANTOS	Bo El Pino		150,000.00
	10.4	467	MEJORAMIENTO POLIDEPORTIVO HERIBERTO RODRIGUEZ	Bo El Pino		150,000.00



	10.5	467	CONSTRUCCION PARQUE RECREATIVO	Bo Los Profesores		100,000.00
	10.6	467	CONSTRUCCION CANCHAS MULTIUSOS	Col Carlos E. Cano		100,000.00
	10.7	467	CONSTRUCCION POLIDEPORTIVO		Aldea el Cacao	543,022.10
			<b>SUB TOTAL</b>			<b>1343,022.10</b>
<b>PRO-HONDURAS</b>						
<b>SECTOR INFRAESTRUCTURA</b>						
<b>13</b>			<b>SECTOR SANEAMIENTO</b>			
	13.1	464	MEJORAMIENTO DE AGUA POTABLE	El Casco Urbano		250,000.00
	13.2	464	CONST. DE SISTEMA DE AGUA POTABLE		Aldea de Carrizales	200,000.00
	13.3	465	MEJORAMIENTO DE ALCANTARILLADO	Casco Urbano		230,544.19
	13.4	465	CONST. ALCANTARILLADO	Bo Corazón de Jesús		100,000.00
	13.5	465	CONST. ALCANTARILLADO	Bo San Antonio		200,000.00
	13.6	465	CONST. ALCANTARILLADO	Bo los Almendros		500,000.00
	13.7	465	CONST. ALCANTARILLADO	Bo Nuevo Corazón de Jesús		500,000.00
	13.8	469	CONST. LETRINAS	Casco Urbano		200,000.00
			<b>SUB TOTAL</b>			<b>2180,544.19</b>
<b>14</b>			<b>SECTOR DE ELECTRIFICACIÓN</b>			
	14.1	481	CONST. DE LINEAS ELECTRICAS		Caserio los Zapotes, Aldea El Nance	200000.00
	14.2	481	CONST. DE LINEAS ELECTRICAS		Aldea de Guamiles	200000.00
	14.3	481	CONST. DE LINEAS ELECTRICAS		Caserio Cabeceras de Moran, Aldea La Libertad	300,000.00
	14.4	481	CONST. DE LINEAS ELECTRICAS		Caserio la Canalozza, Aldea La Libertad	300,000.00
	14.5	481	CONST. DE LINEAS ELECTRICAS		Caserio de las Brisas, Aldea La Manaca	300000.00
	14.6	481	CONST. DE LINEAS ELECTRICAS		Aldea El Encanto	200,000.00
	14.7	481	CONST. DE LINEAS ELECTRICAS	Casco Urbano		300000.00
	14.8	481	CONST. DE LINEAS ELECTRICAS		Aldea La Aguja	200,000.00
	14.9	481	CONST. DE LINEAS ELECTRICAS		Aldea Nueva España	370,887.16



	14.1	481	CONST. DE LINEAS ELECTRICAS		Aldea de Nuevo Progreso	200,000.00
	14.11	481	CONST. DE LINEAS ELECTRICAS		Aldea Agua Divina	300,000.00
	14.12	481	CONST. DE LINEAS ELECTRICAS		Aldea el Majastre	300,000.00
	14.13	481	CONST. DE LINEAS ELECTRICAS		Caserio Piedras Amarillas, Aldea La Libertad	200,000.00
			<b>SUB TOTAL</b>			<b>3370,887.16</b>
<b>16</b>			<b>SECTOR RED VIAL</b>			
	16.1	466	PAVIMENTACION DE CALLE	Barrio el Pino , Tramos propiedad sr. Marcos Granados al Robledal y Robledal a propiedad Sra. Yolani Santos y propiedad Olman Galo a Propiedad Sra Yolani Santos.		650000.00
	16.2	466	PAVIMENTACION DE CALLE	Barrio San Antonio, Tramo propiedad Sra Rosaura Santos a Propiedad Saul Espino		597494.10
	16.3	466	PAVIMENTACION DE CALLE	Barrio Corazon de Jesus Tramo Propiedad Luz Asteria Amador a Propiedad Zintia Aracely Flores		200000.00
	16.4	466	PAVIMENTACION DE CALLE	Barrio los Almendros Tramo Propiedad Reinaldo Ruiz a Restaurante Sitio Real.		250,000.00
	16.5	466	CONST. DE PORTALES EN CALLES ( dos Entradas Al Municipio )	Bo los Almendros y Bo el Pino Calle principal entrada al Municipio de Campamento.		200,000.00
	16.6	466	PAVIMENTACION BARRIO NUEVO CORAZON DE JESUS	Bo Nuevo Corazón de Jesús Tramo propiedad Sra. Zintia Flores a Propiedad Pablo de Meléndez.		200,000.00
	16.7	466	MEJORAMIENTO DE CALLES SECUNDARIAS	Casco Urbano, Bo. Los Profesores, Bella Vista, Almendros sectores 2 y 3. Colonias Carlos Cano, San Francisco. Aldeas El Nance y La Lima.		100000.00
	16.8	466	MEJORAMIENTO DE CALLES TERCARIAS		zonas Cafetaleras Chifiringo Almendares y Zapotes	50000.00
	16.9	466	MEJORAMIENTO DE CALLE HACIA RELLENO SANITARIO	Bo. Corazón de Jesús hasta Sitio el Robledal.		50000.00
			<b>SUB TOTAL</b>			<b>2297,494.10</b>
<b>17</b>			<b>SECTOR DE EDIFICACIÓN DE BIENES MUNICIPALES</b>			
	17.1	461	CONST. SEGUNDA PLANTA EDIFICIO MUNICIPAL	Bo Santa Ana		1309,841.20
	17.2	461	CONST. ANEXO CEMENTERIO MUNICIPAL	Barrio el Pino Casco Urbano.		300,000.00
			<b>SUB TOTAL</b>			<b>1609,841.20</b>
<b>TOTAL PLAN DE INVERSION ANUAL</b>						<b>12501,788.75</b>

**Fuente:** Se adjunta cuadro soporte con detalle de los proyectos y actividades ejecutadas por sector con su respectiva ubicación. Unidad Presupuesto Municipal.



## Conclusiones de los Principales Indicadores Socioeconómicos

1. Dentro del **Aspecto Demográfico** el Municipio de Campamento tiene una Población según los datos levantados mediante diagnóstico de Línea Base a Nivel Comunitario y Municipal cuenta con una población total de **18,538 Habitantes**.
2. En el **Área de Salud** dentro del Municipio de Campamento se destaca que las Hipertensión Arterial, Chicunguya, Diarreas, Asma bronquial, Diabetes son las que más afectan a la población; se da la asistencia a los pobladores en recibir sus vacunas periódicas, así mismo están mejorando los índices de planificación Familiar al interior del Hogar y con esto a bajar los índices de mortalidad infantil y materna.
3. En **Seguridad** el Municipio de Campamento es de resaltar yaciendo aislados los eventos de violencia a nivel familiar como social, las comunidades en su mayoría respondieron que se siente seguros en sus comunidades.
4. Respecto a los **Servicios Públicos** en este aspecto todas las Aldeas cuenta con vías de comunicación terrestre y tiene acceso al Agua, mediante servicio Domiciliar por acueducto de igual manera dispone de servicio de eliminación de excretas ya sea mediante inodoro, letrina de fosa séptica o simple, en un 85% el municipio cuenta con el servicio de energía eléctrica esto ha permitido mejorar las condiciones de vida y desarrollo social de sus habitantes.
5. Referente a la **Seguridad Alimentaria**, el Municipio de Campamento es de tendencia Agrícola, es muy fuerte en la producción de Maíz, Frijol, así mismo de Hortalizas, y en la producción de Café y Ganadería, señalando que más de la mitad de la población se dedica a trabajar la tierra y que en su gran mayoría tienen dominio de sus tierras ya sea dominio Pleno o Útil.
6. En **Educación**, se necesita mejorar en cobertura y en condiciones de los Centros Educativos proveyendo de mobiliario y tecnología principalmente, sin embargo, los índices de niños(as) que asisten a los Centros de enseñanza es alta, ya que, todas las Aldeas cuentan el Servicio de Kínder y Primaria esto facilita que los Jóvenes puedan tener acceso y aprender a leer y escribir, esto ha permitido bajar los Niveles de Analfabetismo dentro del Municipio.
7. La **Fuerza Laboral**, en el Municipio de Campamento es muy variada debido a que en las zonas donde se concentra el mayor número de población semi rural; puntualizando predomina la personas que se dedican a la agricultura y los jornaleros, en segundo plano los servidores públicos, comerciantes y empleados en diferentes rubros, esto hace que la economía del Municipio sea variada.
8. En **Vivienda**, la mayoría de las familias cuentan con su vivienda por lo general en buenas y regulares condiciones provistas de lo necesario para poder desarrollarse en su entorno, sin embargo, hay un porcentaje de viviendas que tienen carencias evidentes y es donde hay que focalizar más apoyo por autoridades locales y gubernamentales.





## Análisis de las Fortalezas y Debilidades por Eje Temático de Intervención Territorial

Departamento: Olancho Municipio: Campamento Fecha Aprobación: 30/08/2019 Eje Temático: Ordenamiento Territorial

Fortalezas	Debilidades
<ul style="list-style-type: none"><li>▪ Buena ubicación geográfica del municipio.</li><li>▪ Levantamiento actualizado topográfico (Mapa Catastral)</li><li>▪ Identificación de lugares para el crecimiento urbano</li><li>▪ Tierras aptas para el cultivo</li></ul>	<ul style="list-style-type: none"><li>• No se cuenta con un plan de ordenamiento territorial del municipio.</li><li>• No se cuenta con personal calificado en el área</li><li>• No se cuenta con el Catastro Rural</li></ul>

## Análisis de las Oportunidades y Amenazas por Eje Temático de Intervención Territorial

Departamento: Olancho Municipio: Campamento Fecha de Aprobación: 30/08/2019 Eje Temático: Ordenamiento Territorial

Oportunidades	Amenazas
<ul style="list-style-type: none"><li>▪ Cooperación de instituciones gubernamentales y ONG</li><li>▪ Inversión de empresas en el municipio</li><li>▪ Pavimentación de calles del municipio</li><li>▪ Nuevos proyectos de electrificación.</li></ul>	<ul style="list-style-type: none"><li>• Construcción de Viviendas en Zonas de alto Riesgo</li></ul>



## Análisis de las Fortalezas y Debilidades por Eje Temático de Intervención Territorial

Departamento: Olancho Municipio: Campamento Fecha Aprobación: 30/08/2019 Eje Temático: Salud y Nutrición

Fortalezas	Debilidades
<ul style="list-style-type: none"> <li>▪ Contamos con un CIS y Cinco CESAR</li> <li>▪ Personal calificado (Doctores, Farmacias, Odontólogos, enfermeras)</li> <li>▪ Se cuenta con un control de nutrición y desnutrición en niñez menor de un año.</li> <li>▪ Se cuenta con un tren de aseo</li> <li>▪ Brigadas Médicas varias en el año</li> <li>▪ Se cuenta con el Edificio Policlínico Materno Infantil</li> </ul>	<ul style="list-style-type: none"> <li>▪ Falta de abastecimiento de medicamentos en centro de salud</li> <li>▪ Desintegración familiar</li> <li>▪ Falta de producción de productos frescos</li> <li>▪ Falta de empleo para el sostenimiento de las familias</li> <li>▪ Alto Índice de Embarazos en adolescentes</li> </ul>

## Análisis de las Oportunidades y Amenazas por Eje Temático de Intervención Territorial

Departamento: Olancho Municipio: Campamento Fecha de Aprobación: 30/08/2019 Eje Temático: Salud y Nutrición

Oportunidades	Amenazas
<ul style="list-style-type: none"> <li>▪ Construcción y funcionamiento de un hospital</li> <li>▪ Construcción de parques de recreación</li> <li>▪ Brigadas médicas Eventuales</li> <li>▪ Campañas de fumigación y vacunación</li> <li>▪ Talleres de salud nutricional.</li> <li>▪ Cabildos Abiertos para abordar el Tema de Prevención de Embarazos en Adolescentes.</li> <li>▪ Dotación del Recurso Humano y el Equipamiento para el funcionamiento del Policlínico Materno Infantil.</li> </ul>	<ul style="list-style-type: none"> <li>• Embarazos en adolescentes</li> <li>• Trastornos alimenticios</li> <li>• Porquerizas en el centro del pueblo</li> <li>• Enfermedades Crónicas</li> <li>• Obesidad</li> </ul>



## Análisis de las Fortalezas y Debilidades por Eje Temático de Intervención Territorial

Departamento: Olancho Municipio: Campamento Fecha Aprobación: 30/08/2019 Eje Temático: Educación

Fortalezas	Debilidades
<ul style="list-style-type: none"><li>▪ Buenos Índices de Rendimiento Académico</li><li>▪ Docentes con Grado en Licenciatura</li><li>▪ Apoyo de las Autoridades Municipales</li></ul>	<ul style="list-style-type: none"><li>▪ Apatía en capacitación docente</li><li>▪ Deserción escolar por migración</li><li>▪ Estabilidad laboral docente</li><li>▪ Niños mal nutridos</li><li>▪ Falta de material didáctico</li><li>▪ Bajo rendimiento académico</li></ul>

## Análisis de las Oportunidades y Amenazas por Eje Temático de Intervención Territorial

Departamento: Olancho Municipio: Campamento Fecha de Aprobación: 30/08/2019 Eje Temático: Educación

Oportunidades	Amenazas
<ul style="list-style-type: none"><li>▪ Ampliación y calidad en la merienda escolar</li><li>▪ Implementar escuelas guías técnicas.</li><li>▪ Mejorar la infraestructura de los centros educativos</li><li>▪ Capacitación y actualización docente</li><li>▪ Obtención de material didáctico</li><li>▪ Implementación de carreras técnicas</li><li>▪ Apertura de una Sede universitaria</li></ul>	<ul style="list-style-type: none"><li>• Deserción escolar</li><li>• Bajo rendimiento por una inadecuada alimentación</li><li>• Inadecuadas instalaciones</li><li>• Compromiso por parte de los padres de familia</li></ul>



### Análisis de las Fortalezas y Debilidades por Eje Temático de Intervención Territorial

Departamento: Olancho Municipio: Campamento Fecha Aprobación: 30/08/2019 Eje Temático: Recursos Naturales y Ambiente

Fortalezas	Debilidades
<ul style="list-style-type: none"><li>▪ Diversificación de especies fauna y flora.</li><li>▪ Potencial Hídrico</li><li>▪ Áreas forestales con alto potencial de regeneración</li><li>▪ Áreas protegidas reconocidas</li><li>▪ Se cuenta con instituciones para el manejo de recursos (ICF, UMA)</li></ul>	<ul style="list-style-type: none"><li>▪ No hay denuncia popular en relación a anomalías ambientales (talas y contaminación).</li><li>▪ No se cuenta con un medio de transporte en la UMA para supervisión de campo.</li><li>▪ Falta de empoderamiento de gobiernos locales a la UMA.</li><li>▪ Contaminación de los ríos.</li><li>▪ No hay tren de aseo en las comunidades más pobladas.</li></ul>

### Análisis de las Oportunidades y Amenazas por Eje Temático de Intervención Territorial

Departamento: Olancho Municipio: Campamento Fecha de Aprobación: 30/08/2019 Eje Temático: Recursos Naturales y Ambiente

Oportunidades	Amenazas
<ul style="list-style-type: none"><li>▪ Apoyo de instituciones públicas y privadas</li><li>▪ Implementar carreras a fine en los institutos educativos.</li><li>▪ Protección de áreas</li><li>▪ Construcción de proyecto de aguas negras</li><li>▪ Construcción de relleno sanitario</li></ul>	<ul style="list-style-type: none"><li>• Contaminación y pérdida de suelos y uso excesivo de químicos.</li><li>• Enfermedades respiratorias</li><li>• Incendios forestales</li><li>• Presencia de plagas</li><li>• Extinción de fauna</li></ul>



## Análisis de las Fortalezas y Debilidades por Eje Temático de Intervención Territorial

Departamento: Olancho Municipio: Campamento Fecha Aprobación: 30/08/2019 Eje Temático: Grupos Vulnerables

Fortalezas	Debilidades
<ul style="list-style-type: none"> <li>▪ Entrega bono diez mil.</li> <li>▪ Oficina de La Mujer</li> <li>▪ Consejería por parte del CIS</li> <li>▪ Brigadas Médicas.</li> <li>▪ Centro de Desarrollo Empresarial en apoyo a las Mipymes</li> <li>▪ Apoyo de la Organización Cristiana CRF (Madres Solteras y Niñez).</li> </ul>	<ul style="list-style-type: none"> <li>• Poca presencia femenina en las organizaciones comunitarias.</li> <li>• Poca comunicación entre padres e hijos.</li> <li>• Poco protagonismo de los niños en temas de participación.</li> </ul>

## Análisis de las Oportunidades y Amenazas por Eje Temático de Intervención Territorial

Departamento: Olancho Municipio: Campamento Fecha de Aprobación: 30/08/2019 Eje Temático: Grupos Vulnerables

Oportunidades	Amenazas
<ul style="list-style-type: none"> <li>▪ Construcción de una guardería municipal</li> <li>▪ Obtención de becas de estudio</li> <li>▪ Inversión privada al municipio</li> <li>▪ Aplicación de la ley con respecto a las drogas, violencia doméstica.</li> <li>▪ Desarrollar talleres de emprendedurismo</li> <li>▪ Acceso a los beneficios de los programas de gobierno</li> <li>▪ Construcción de un centro de rehabilitación integral</li> </ul>	<ul style="list-style-type: none"> <li>• Niñez             <ul style="list-style-type: none"> <li>➤ Falta de formación educativa</li> <li>➤ Embarazos prematuros</li> </ul> </li> <li>• Juventud             <ul style="list-style-type: none"> <li>➤ Migración</li> <li>➤ Consumo de drogas</li> </ul> </li> <li>• Mujeres             <ul style="list-style-type: none"> <li>➤ Violencia domestica</li> <li>➤ Desempleo</li> </ul> </li> <li>• Tercera edad             <ul style="list-style-type: none"> <li>➤ Abandono por parte de los familiares</li> <li>➤ Pobreza</li> </ul> </li> </ul>



### Análisis de las Fortalezas y Debilidades por Eje Temático de Intervención Territorial

Departamento: Oloncho Municipio: Campamento Fecha Aprobación: 30/08/2019 Eje Temático: Agua y Saneamiento

Fortalezas	Debilidades
<ul style="list-style-type: none"><li>• Medio potencial hídrico</li><li>• Microcuencas declaradas</li><li>• Sistema de agua potable</li><li>• Colocación de Micro Medidores</li><li>• Plantas de Tratamiento</li><li>• Sistema de Alcantarillado</li><li>• Análisis bacteriológicos continuo del agua.</li></ul>	<ul style="list-style-type: none"><li>• Falta de tratamiento de agua de consumo en un 100%</li><li>• Falta de planta potabilizadora en el casco urbano</li><li>• Falta de tratamiento en los proyectos de agua</li></ul>

### Análisis de las Oportunidades y Amenazas por Eje Temático de Intervención Territorial

Departamento: Oloncho Municipio: Campamento Fecha de Aprobación: 30/08/2019 Eje Temático: Agua y Saneamiento

Oportunidades	Amenazas
<ul style="list-style-type: none"><li>• Existe apoyo institucional para el análisis bacteriológico del agua.</li><li>• Proyección municipal en los proyectos de agua potable.</li><li>• Se cuenta con una purificadora de agua en el casco urbano.</li><li>• Construcción de proyecto de aguas negras.</li></ul>	<ul style="list-style-type: none"><li>• En algunas comunidades no se cuenta con el servicio permanente del agua.</li><li>• Insumos agrícolas contaminantes del agua.</li><li>• Enfermedades virales</li><li>• Contaminación por heces</li><li>• Sequia</li></ul>



### Análisis de las Fortalezas y Debilidades por Eje Temático de Intervención Territorial

Departamento: Olancho Municipio: Campamento Fecha Aprobación: 30/08/2019 Eje Temático: Vivienda

Fortalezas	Debilidades
<ul style="list-style-type: none"><li>• La mayoría de las viviendas del casco urbano son propiedad legal de los propietarios.</li><li>• Apoyo de Gobierno Central en Viviendas (Construcción, Mejoramiento, Pisos Saludables, Techos Dignos, Pilas y Letrinización).</li><li>• En promedio las viviendas en el casco urbano se encuentran en buenas condiciones.</li></ul>	<ul style="list-style-type: none"><li>• Alto Costo de la Vida</li><li>• Altos Costos de los Materiales de Construcción</li><li>• La Topografía en el Casco Urbano es Irregular</li></ul>

### Análisis de las Oportunidades y Amenazas por Eje Temático de Intervención Territorial

Departamento: Olancho Municipio: Campamento Fecha de Aprobación: 30/08/2019 Eje Temático: Vivienda

Oportunidades	Amenazas
<ul style="list-style-type: none"><li>• La institución CEPUDO tiene presencia en la comunidad que apoya la construcción de viviendas.</li><li>• Presencia del programa de vida mejor que contribuye a la mejoría de viviendas.</li><li>• Existe voluntad del gobierno local de programas de mejoras de viviendas en sus presupuestos.</li><li>• Apoyo de instituciones gubernamentales y ONG</li><li>• Funcionamiento de varias agencias bancarias (Financiamiento para viviendas).</li></ul>	<ul style="list-style-type: none"><li>• Fenómenos naturales dañan las viviendas de material local adobe.</li><li>• Deslizamientos de tierra por fallas geológicas.</li><li>• Alto índice de población sin vivienda</li><li>• Viviendas en mal estado</li><li>• Viviendas construidas en zonas de alto riesgo.</li><li>• Hacinamiento.</li></ul>



### Análisis de las Fortalezas y Debilidades por Eje Temático de Intervención Territorial

Departamento: Olancho Municipio: Campamento Fecha Aprobación: 30/08/2019 Eje Temático: Economía

Fortalezas	Debilidades
<ul style="list-style-type: none"><li>• Fincas de café en área rural con tierras fértiles aptas para la producción agrícola.</li><li>• Es un lugar turístico</li><li>• Declarado Pueblo con Encanto</li><li>• Medios de comunicación radio y televisión</li><li>• Lugar apto para el comercio</li><li>• Exportación de algunos rubros agrícolas</li><li>• Agricultura y Ganadería</li><li>• Ingreso de Remesas.</li><li>• Manejo Sostenible del Recurso Forestal</li><li>• Emprendimientos de las Microempresas</li></ul>	<ul style="list-style-type: none"><li>• Vías de comunicación en estado Regular en las zonas productivas.</li><li>• El cambio climático afecta la productividad.</li><li>• Falta de fuentes de empleo</li><li>• Falta de mercadeo de productos locales</li><li>• Falta de Programas que fortalezcan la parte organizativa y financiera de las microempresas.</li><li>• Bajos precios de productos producidos</li></ul>

### Análisis de las Oportunidades y Amenazas por Eje Temático de Intervención Territorial

Departamento: Olancho Municipio: Campamento Fecha de Aprobación: 30/08/2019 Eje Temático: Economía

Oportunidades	Amenazas
<ul style="list-style-type: none"><li>• Hay bastante oportunidad de empleo en las temporadas de corte de café.</li><li>• Fortalecer el emprendimientos de las microempresas</li><li>• Inversión Privada</li></ul>	<ul style="list-style-type: none"><li>• Hay una temporada sin oportunidades de empleo</li><li>• Los precios bajos del café afectan las ganancias de los productores</li><li>• Las enfermedades del café y la poca asistencia técnica disminuyen la producción afectando el rendimiento.</li><li>• Altos costos de canasta básica</li></ul>





### Análisis de las Fortalezas y Debilidades por Eje Temático de Intervención Territorial

Departamento: Olancho Municipio: Campamento Fecha Aprobación: 30/08/2019 Eje Temático: Seguridad Alimentaria

Fortalezas	Debilidades
<ul style="list-style-type: none"> <li>• Tierras fértiles propicias para todo tipo de cultivos.</li> <li>• El municipio es propicio para la productividad de café.</li> <li>• Producción Agrícola Alternativa</li> </ul>	<ul style="list-style-type: none"> <li>• Las familias trabajan tradicionalmente solo para el consumo.</li> <li>• Escasos reservorios o proyectos sistemas de riego.</li> <li>• Las madres no practican conocimientos de manejo de alimentos,</li> <li>• Productos alimenticios que se consumen se cultivan con exceso de químicos.</li> <li>• Consumo de productos importados.</li> </ul>

### Análisis de las Oportunidades y Amenazas por Eje Temático de Intervención Territorial

Departamento: Olancho Municipio: Campamento Fecha de Aprobación: 30/08/2019 Eje Temático: Seguridad Alimentaria

Oportunidades	Amenazas
<ul style="list-style-type: none"> <li>• Programas de vida mejor que apoyan la seguridad alimentaria de las comunidades.</li> <li>• Apoyo de las instituciones gubernamentales y ONG</li> </ul>	<ul style="list-style-type: none"> <li>• El cambio climático pone en riesgo la productividad alimenticia de la comunidad.</li> <li>• Insuficiente cuadro de alimentos ocasiona desnutrición en los niños.</li> <li>• Presencia de diferentes enfermedades que coartan el desempeño productivo.</li> <li>• Desnutrición</li> </ul>



### Análisis de las Fortalezas y Debilidades por Eje Temático de Intervención Territorial

Departamento: Olancho Municipio: Campamento Fecha Aprobación: 30/08/2019 Eje Temático: Tierra

Fortalezas	Debilidades
<ul style="list-style-type: none"><li>• La población es propietaria casi en su totalidad de sus predios ya sea en Dominio pleno, útil o por títulos comunitarios.</li><li>• La tierra es fértil y con suficientes fuentes de agua.</li><li>• Tierras para la Caficultura</li></ul>	<ul style="list-style-type: none"><li>• No se respetan los títulos comunitarios algunas familias venden sus predios a personas no propias del municipio.</li><li>• No hay delimitación en la propiedad privada de las tierras del área rural.</li><li>• Hay litigios por la tenencia de la tierra por heredad u otros.</li><li>• Falta de una Reforma Agraria</li></ul>

### Análisis de las Oportunidades y Amenazas por Eje Temático de Intervención Territorial

Departamento: Olancho Municipio: Campamento Fecha de Aprobación: 30/08/2019 Eje Temático: Tierra

Oportunidades	Amenazas
<ul style="list-style-type: none"><li>• Anuencia municipal para la documentación de la tierra en dominio Pleno, dentro del Perímetro Urbano.</li><li>• La ejecución del PDC mejorara la tenencia de la tierra.</li><li>• Prestamos de parte del gobierno para generar cultivos.</li><li>• La ubicación del municipio le dá una plusvalía a la tierra</li></ul>	<ul style="list-style-type: none"><li>• Uso excesivo de químicos en la tierra.</li><li>• Contaminación de las fuentes de agua y la vida acuática.</li><li>• Invasión de Tierras</li><li>• Presencia de fenómenos naturales</li><li>• Incendios forestales</li></ul>



### Análisis de las Fortalezas y Debilidades por Eje Temático de Intervención Territorial

Departamento: Olancho Municipio: Campamento Fecha Aprobación: 30/08/2019 Eje Temático: Participación Ciudadana

Fortalezas	Debilidades
<ul style="list-style-type: none"><li>• Se han formado patronato en todas las comunidades.</li><li>• Grupo de jóvenes organizados</li><li>• Existencia de juntas de agua y patronatos</li><li>• Comité municipal ambiental</li><li>• Liga de Futbol</li><li>• ONG`S</li><li>• Comité contra la Violencia.</li><li>• Comité de Turismo</li></ul>	<ul style="list-style-type: none"><li>• Poco interés en la población en la integración a la participación ciudadana.</li><li>• Discriminación de la mujer en temas de toma de decisiones.</li></ul>

### Análisis de las Oportunidades y Amenazas por Eje Temático de Intervención Territorial

Departamento: Olancho Municipio: Campamento Fecha de Aprobación: 30/08/2019 Eje Temático: Participación Ciudadana

Oportunidades	Amenazas
<ul style="list-style-type: none"><li>• Instituciones apoyando en el nombramiento de facilitadores en las comunidades.</li><li>• Existencia con cobertura total de LIDERES en todas las comunidades.</li><li>• Dinamizando las leyes que facultan la participación ciudadana.</li></ul>	<ul style="list-style-type: none"><li>• Irrespeto e incumplimiento a las leyes.</li><li>• Exclusión social</li></ul>



### Análisis de las Fortalezas y Debilidades por Eje Temático de Intervención Territorial

Departamento: Olancho Municipio: Campamento Fecha Aprobación: 30/08/2019 Eje Temático: Seguridad Ciudadana

Fortalezas	Debilidades
<ul style="list-style-type: none"><li>• Se cuenta con un Juzgado de Paz operando en el municipio.</li><li>• Hay presencia de instituciones que trabajan directamente con la niñez. (Programa Criando Amor).</li><li>• Se cuenta con alcaldes auxiliares en cada una de las comunidades.</li><li>• Involucramiento de las iglesias en materia de seguridad ciudadana.</li><li>• Se han formado patronato en todas las comunidades.</li><li>• Acompañamiento con el juez local en los casos de violencia infantil.</li><li>• Se cuenta con la Policía Municipal.</li></ul>	<ul style="list-style-type: none"><li>• Falta de involucramiento y accionar de la policía nacional.</li><li>• Hay consumo de drogas en la juventud</li><li>• Falta de atención a la violencia domestica</li><li>• Falta de conformación de mesas ciudadanas</li><li>• Portación ilegal de armas de fuego</li><li>• Falta de control en vehículos (Motocicletas)</li><li>• Falta de aplicación de la ley de seguridad ciudadana</li></ul>

### Análisis de las Oportunidades y Amenazas por Eje Temático de Intervención Territorial

Departamento: Olancho Municipio: Campamento Fecha de Aprobación: 30/08/2019 Eje Temático: Seguridad Ciudadana

Oportunidades	Amenazas
<ul style="list-style-type: none"><li>• Acercamiento con la población.</li><li>• Organización comunitaria a nivel municipal.</li><li>• Organización de equipos judiciales.</li></ul>	<ul style="list-style-type: none"><li>• Incidencia de personas de otras comunidades que se asientan en el municipio.</li><li>• Delincuencia en menor escala</li><li>• Violencia en menor escala</li><li>• Venta de Drogas</li></ul>



## Análisis de las Fortalezas y Debilidades por Eje Temático de Intervención Territorial

Departamento: Olancho Municipio: Campamento Fecha Aprobación: 30/08/2019 Eje Temático: Infraestructura Social

Fortalezas	Debilidades
<ul style="list-style-type: none"><li>• Existen Un CIS y Cinco Unidades de Salud Rural</li><li>• Edificios públicos en condiciones básicas</li><li>• Centros Educativos</li><li>• Estación de Policía Nacional</li><li>• Hoteles</li><li>• Restaurantes</li><li>• Comedores</li><li>• Iglesias Católica y Evangélicas</li><li>• Comerciales</li><li>• Mini supermercado</li><li>• Instituciones del Estado (Registro Nacional de las Personas, Juzgado de Paz, Alcaldía Municipal, Hondutel, Correo Nacional, Policía Nacional Preventiva, Policía de Tránsito, DPI, Centro de Salud, Dirección Municipal de Educación, Biblioteca Municipal).</li><li>• Mercado Municipal</li></ul>	<ul style="list-style-type: none"><li>• El servicio de energía eléctrica no cubre en su totalidad las comunidades..</li><li>• Rehabilitación de Relleno Sanitario</li><li>• Implementación de Puentes en las Vías Secundarias principales a las comunidades.</li></ul>



## Análisis de las Oportunidades y Amenazas por Eje Temático de Intervención Territorial

Departamento: Olancho Municipio: Campamento Fecha de Aprobación: 30/08/2019 Eje Temático: Infraestructura Social

Oportunidades	Amenazas
<ul style="list-style-type: none"><li>• La Corporación Municipal está altamente comprometida con el municipio.</li><li>• Apoyo de SEDIS (Programas de Vida Mejor), IDECOAS, INSEP, COPECO, Congreso Nacional, CEPUDO.</li></ul>	<ul style="list-style-type: none"><li>• Los inviernos son copiosos y dañan la infraestructura vial de las calles de Terracería.</li></ul>



### Análisis de las Fortalezas y Debilidades por Eje Temático de Intervención Territorial

Departamento: Olancha Municipio: Campamento Fecha Aprobación: 30/08/2019 Eje Temático: Turismo

Fortalezas	Debilidades
<ul style="list-style-type: none"><li>• Cuenta con otros atractivos turísticos sin explotar.</li><li>• La calidad de la gente es cordial amable y humilde agradable al turista que visita el municipio.</li><li>• Se cuenta con un Centro Turístico La Piconá que cuenta con la atracción de CANOPY.</li><li>• Cuenta con el Comité de Turismo</li><li>• Promoción y publicidad del turismo local</li><li>• Gestión e inversión turística</li><li>• Declarado PUEBLO CON ENCANTO</li></ul>	<ul style="list-style-type: none"><li>• Falta la creación de otras atracciones turísticas. Estructuras e información al turismo.</li><li>• Falta de Fomentar el Turismo</li></ul>

### Análisis de las Oportunidades y Amenazas por Eje Temático de Intervención Territorial

Departamento: Olancha Municipio: Campamento Fecha de Aprobación: 30/08/2019 Eje Temático: Turismo

Oportunidades	Amenazas
<ul style="list-style-type: none"><li>• Faculta el desarrollo económico</li><li>• Ofrece oportunidades de emprendurismo</li><li>• Apoyo de ONG`S</li><li>• Apoyo de ICF y UMA</li><li>• Apoyo de la Secretaria de Turismo</li></ul>	<ul style="list-style-type: none"><li>• El cambio climático afecta las temporadas de mayor movimiento turístico</li><li>• Falta de guías de turismo y un mercadeo informativo externo.</li><li>• Falta de una cultura turística</li></ul>



# Planes Zonales Territoriales PZT





**Plan Zonal de Desarrollo Territorial PZT**

Zona: **No. 1**

Lugar Asamblea: **Comunidad de Piedras Amarillas**

Departamento: **Olancha**

Municipio: **Campamento**

Fecha: **30/06/2019**

Eje Temático: **Ordenamiento Territorial**

PRIORIDAD	NOMBRE DEL PROYECTO POR TEMÁTICA SECTORIAL DE DESARROLLO	COMUNIDADES	# DE BENEFICIARIOS	AÑO EJECUCIÓN						COSTO APROXIMADO	APORTE COMUNITARIO
				19	20	21	22	23	24		
1	Ampliación de Calle de Piedras Amarillas al Coyol.	Piedras Amarillas	372			X				80,000.00	8,000.00
2	Ampliación y Mejoramiento de Calles	Rio Blanco La Ceibita La Esperanza	618			X	X	X	X	100,000.00	10,000.00
3	Delimitación de la Fuente de Agua	Moran	251		X					50,000.00	5,000.00
4	Delimitación de la Comunidad	La Aguja La Libertad Diamante	480		X	X	X	X		70,000.00	7,000.00
5	Delimitación del Terreno de la Escuela Allan Banegas Luque.	La Aguja	79		X					12,000.00	1,200.00



Plan Zonal de Desarrollo Territorial PZT

Zona: No. 1

Lugar Asamblea: Comunidad de Piedras Amarillas

Departamento: Olancho

Municipio: Campamento

Fecha: 30/07/2019

Eje Temático: Salud y Nutrición

PRIORIDAD	NOMBRE DEL PROYECTO POR TEMÁTICA SECTORIAL DE DESARROLLO	COMUNIDADES	# DE BENEFICIARIOS	AÑO EJECUCIÓN						COSTO APROXIMADO	APORTE COMUNITARIO
				19	20	21	22	23	24		
1	Fosa Común en el Centro de Salud	Piedras Amarillas	372		X					18,000.00	2,000.00
2	Construcción Cerca Perimetral Centro de Salud	Piedras Amarillas	372				X			25,000.00	2,500.00
3	Colocación de Rotulo en el Centro de Salud	Piedras Amarillas	372		X					6,000.00	600.00
4	Instalación de Un Botiquín Comunitario	Rio Blanco Morán, La Ceibita La Esperanza La Aguja, La Libertad	1,086		X	X	X	X		10,000.00	1,000.00
5	Campaña de Desparasitación	Rio Blanco	168		X					2,000.00	200.00
6	Construcción de Una Sala de Maternidad	Morán La Esperanza	459			X				700,000.00	70,000.00
7	Capacitación sobre la Planificación Familiar	La Aguja	79		X					2,000.00	200.00
8	Instalación de Un Botiquín en la Escuela Allan Banegas Luque.	La Aguja	79		X					2,000.00	200.00



9	Charlas sobre Hábitos de Higiene a los Padres de Familia.	La Aguja	79		X					2,000.00	200.00
10	Construcción del Centro de Salud	Diamante	263			X				500,000.00	50,000.00
11	Proyecto de Agua Potable	Diamante	263			X				1,000,000.00	100,000.00



Plan Zonal de Desarrollo Territorial PZT

Zona: **No. 1**

Lugar Asamblea: **Comunidad de Piedras Amarillas**

Departamento: **Oloncho**

Municipio: **Campamento**

Fecha: **30/07/2019**

Eje Temático: **Educación**

PRIORIDAD	NOMBRE DEL PROYECTO POR TEMÁTICA SECTORIAL DE DESARROLLO	COMUNIDADES	# DE BENEFICIARIOS	AÑO EJECUCIÓN						COSTO APROXIMADO	APORTE COMUNITARIO
				19	20	21	22	23	24		
1	Construcción de una Aula para la Dirección del C.E.B. Daniel Laínez.	Piedras Amarillas	372				X			350,000.00	35,000.00
2	Reparación del Techo de C.E.B. Daniel Laínez.	Piedras Amarillas	372			X				20,000.00	2,000.00
3	Becas a Estudiantes para Familia de Bajos Recursos Económicos.	Piedras Amarillas Moran La Ceibita La Aguja	944		X	X	X			30,000.00	3,000.00
4	Compra de una Impresora Multifuncional	Piedras Amarillas	372		X					7,000.00	700.00
5	Dotación de Mobiliario y Material Didáctico	Piedras Amarillas Rio Blanco Moran La Aguja La Libertad La Ceibita El Diamante	1,008		X	X	X			50,000.00	5,000.00
6	Ampliación de Cerca Perimetral con Malla Ciclón.	Piedras Amarillas	372			X				100,000.00	10,000.00



8	Rotulación del C.E.B. Daniel Laínez.	Piedras Amarillas	372		X					2,000.00	200.00
9	Oficialización de la Escuela	Rio Blanco	168		X					2,000.00	200.00
10	Proyecto de Alfabetización	Rio Blanco	168		X	X	X			2,000.00	200.00
11	Dotación de Útiles Escolares	Rio Blanco La Aguja	247		X	X	X	X		5,000.00	500.00
12	Dotación de Uniformes Escolares	Rio Blanco La Aguja	247		X	X	X	X		5,000.00	500.00
13	Apertura de Dos Plazas para Mejoramiento de la Enseñanza-Aprendizaje.	Moran	251		X	X				2,000.00	200.00
14	Apoyo a los Alumnos con la Merienda Escolar	La Ceibita	242		X	X	X			10,000.00	1,000.00
15	Construcción Escuela "José Trinidad Cabañas"	La Ceibita	242	X						250,000.00	25,000.00
16	Construcción de Bodega en la Escuela "José Trinidad Cabañas".	La Ceibita	242			X				80,000.00	8,000.00
17	Construcción de una Aula para Kinder "Dulce Amanecer".	La Ceibita	242		X					100,000.00	10,000.00
18	Construcción de Cerca Perimetral en la Escuela "José Trinidad Cabañas".	La Ceibita	242			X				150,000.00	15,000.00



19	Construcción Proyecto de Aula para el Instituto "Esfuerzo por la Educación" EDUCATODOS.	La Ceibita	242			X				100,000.00	10,000.00
20	Construcción de Baños para el Instituto "Esfuerzo por la Educación" EDUCATODOS.	La Ceibita	242			X				25,000.00	2,500.00
21	Dotación de Mobiliario para el Instituto "Esfuerzo por la Educación" EDUCATODOS.	La Ceibita	242		X					5,000.00	500.00
22	Construcción del Jardín de Niños "Ángeles de Ternura".	Rio Blanco	168			X				200,000.00	20,000.00
23	Construcción Cerca Perimetral de la Escuela "Asislo Acosta Amaya"	Rio Blanco	168			X				150,000.00	15,000.00
24	Reconstrucción de la Escuela "Asislo Acosta Amaya"	Rio Blanco	168				X			150,000.00	15,000.00
25	Reconstrucción de la Escuela "Alexis Ariel Banegas Acosta"	Moran	251			X				250,000.00	25,000.00
26	Construcción Cerca del Muro Perimetral de la Escuela "Alexis Ariel Banegas".	Moran	251			X				100,000.00	10,000.00
27	Apertura de Plaza para una Maestra Auxiliar	La Esperanza	208			X				2,000.00	200.00
28	Construcción Cerca del Muro Perimetral de la Escuela Cornelio Santos Duarte.	La Esperanza	208				X			100,000.00	10,000.00
29	Construcción Aula Escuela Cornelio Santos Duarte.	La Esperanza	208				X			200,000.00	20,000.00



30	Capacitación de Concientización a los Padres de Familia que NO envían los Niños(as) a la Escuela.	La Aguja	79		X					2,000.00	200.00
31	Construcción Escuela con todas las Condiciones Pedagógicas.	La Aguja	79			X				200,000.00	20,000.00
32	Construcción del Muro Perimetral de la Escuela Adán Banegas.	La Aguja	79				X			50,000.00	5,000.00
33	Dotación de Una Biblioteca	La Aguja	79					X		50,000.00	5,000.00
34	Proyecto de Alfabetización a Personas Adultas Mayores.	La Aguja	79		X					5,000.00	500.00
35	Construcción de Una Aula para el Jardín de Niños	La Libertad	138			X				350,000.00	35,000.00
36	Reparación del Aula de Computación de la Escuela "El Faro".	La Libertad	138				X			70,000.00	7,000.00
37	Reparación del Piso e Instalación de la Luz en Aulas de la Escuela "El Faro".	La Libertad	138			X				50,000.00	5,000.00
38	Pintado de la Escuela "El Faro"	La Libertad	138			X				10,000.00	1,000.00
39	Compra de Equipo de Sonido para eventos de la Escuela "El Faro"	La Libertad	138				X			20,000.00	2,000.00
40	Compra de Una Fotocopiadora e Impresora para la Escuela "El Faro"	La Libertad	138				X			50,000.00	5,000.00



41	Compra de Grabadora y Pizarra para CEPREB	La Libertad	138			X				10,000.00	1,000.00
42	Construcción de Una Cancha Polideportiva	La Libertad	138				X			350,000.00	35,000.00
43	Construcción de Metas para el Campo de Futbol	La Libertad	138							25,000.00	2,500.00
44	Reconstrucción de Aulas de la Escuela José Cecilio del Valle.	Diamante	263							100,000.00	10,000.00
45	Construcción de Módulos Sanitarios	La Aguja La Ceibita	321	X						50,000.00	5,000.00





Plan Zonal de Desarrollo Territorial PZT

Zona: No. 1

Lugar Asamblea: Comunidad de Piedras Amarillas

Departamento: Olancho

Municipio: Campamento

Fecha: 30/06/2019

Eje Temático: Recursos Naturales y Ambiente

PRIORIDAD	NOMBRE DEL PROYECTO POR TEMÁTICA SECTORIAL DE DESARROLLO	COMUNIDADES	# DE BENEFICIARIOS	AÑO EJECUCIÓN						COSTO APROXIMADO	APORTE COMUNITARIO
				19	20	21	22	23	24		
1	Proyecto de Eco fogones	Piedras Amarillas Rio Blanco Moran La Ceibita La Aguja La Libertad Diamante	1,721		X	X	X			100,000.00	10,000.00
2	Capacitación sobre Protección a las Zonas donde se encuentran Microcuencas y Nacimientos de Agua.	Piedras Amarillas	372		X					2,000.00	200.00
3	Reforestación del Bosque	Rio Blanco Moran La Ceibita La Esperanza	869		X	X	X	X		300,000.00	30,000.00
4	Proyecto de Viveros de Madera Preciosa	La Ceibita	242			X				20,000.00	2,000.00
5	Capacitación para Manejo del Recurso Bosque	La Aguja	79			X				2,000.00	200.00



**Plan Zonal de Desarrollo Territorial PZT**

Zona: **No. 1**

Lugar Asamblea: **Comunidad de Piedras Amarillas**

Departamento: **Olancha**

Municipio: **Campamento**

Fecha: **30/06/2019**

Eje Temático: **Grupos Vulnerables**

PRIORIDAD	NOMBRE DEL PROYECTO POR TEMÁTICA SECTORIAL DE DESARROLLO	COMUNIDADES	# DE BENEFICIARIOS	AÑO EJECUCIÓN						COSTO APROXIMADO	APOORTE COMUNITARIO
				19	20	21	22	23	24		
1	Formación de Microempresas	Piedras Amarillas La Esperanza La Aguja	659		X	X	X			6,000.00	600.00
2	Bono de la Tercera Edad	Piedras Amarillas La Ceibita La Libertad	752		X	X	X	X		100,000.00	10,000.00
3	Compra de Uniformes e Implementos Deportivos para Equipos de Futbol.	Piedras Amarillas La Aguja	451			X	X			20,000.00	2,000.00
4	Bonos o Becas Estudiantiles	Rio Blanco La Ceibita La Aguja	489			X	X			30,000.00	3,000.00
5	Capacitaciones a la Juventud sobre el Tema de Prevención de Embarazos en Adolescentes.	Moran La Libertad	389		X	X	X			4,000.00	400.00
6	Capacitación sobre la Drogas a toda la Población	Moran La Esperanza Diamante	722		X	X	X			6,000.00	600.00
7	Apoyo de Bonos para Niños con Discapacidad	La Ceibita	242		X	X	X			2,000.00	200.00
8	Apoyo de Bonos para Jóvenes con Discapacidad	La Ceibita	242		X	X	X			2,000.00	200.00



9	Apoyo de Bonos a Mujeres Madres Solteras	La Ceibita La Libertad	380		X	X	X			4,000.00	400.00
10	Charlas de Motivación para Formar Grupos Comunales.	La Aguja	79		X	X	X			2,000.00	200.00
11	Construcción del Campo de Futbol	La Aguja	79		X	X	X			40,000.00	4,000.00
12	Capacitación a Mujeres en los Proyectos de Cocina, Panadería y Costura.	La Aguja	79		X	X	X			5,000.00	500.00
13	Capacitación sobre Violencia Domestica	Diamante	263		X	X	X			2,000.00	200.00
14	Capacitación sobre el Tema Los Valores a toda la Población.	Diamante	263		X	X	X			2,000.00	200.00



Plan Zonal de Desarrollo Territorial PZT

Zona: **No. 1**

Lugar Asamblea: **Comunidad de Piedras Amarillas**

Departamento: **Oloncho**

Municipio: **Campamento**

Fecha: **30/06/2019**

Eje Temático: **Vivienda**

PRIORIDAD	NOMBRE DEL PROYECTO POR TEMÁTICA SECTORIAL DE DESARROLLO	COMUNIDADES	# DE BENEFICIARIOS	AÑO EJECUCIÓN						COSTO APROXIMADO	APOORTE COMUNITARIO
				19	20	21	22	23	24		
1	Construcción de Nuevas Viviendas	Piedras Amarillas Moran La Ceibita La Esperanza La Aguja	10		X	X	X	X	X	1,000,000.00	100,000.00
2	Proyecto de Pilas	Piedras Amarillas Moran La Ceibita La Aguja La Libertad Diamante	72		X	X	X	X	X	504,000.00	50,400.00
3	Proyecto de Baños	Piedras Amarillas Moran La Ceibita La Aguja La Libertad	35		X	X	X	X	X	315,000.00	31,500.00
4	Proyecto de Techos Dignos	Piedras Amarillas Rio Blanco La Ceibita La Esperanza La Aguja La Libertad Diamante	35		X	X	X	X	X	437,500.00	43,750.00
5	Proyecto de Pisos Saludables	Piedras Amarillas Rio Blanco La Ceibita	20		X	X	X	X	X	175,000.00	17,500.00



		La Esperanza La Aguja La Libertad Diamante									
6	Proyecto Repello de Paredes	Piedras Amarillas La Esperanza La Aguja	30		X	X	X	X	X	210,000.00	21,000.00
7	Mejoramiento de Viviendas	Rio Blanco Moran Diamante	15		X	X	X	X	X	750,000.00	75,000.00
8	Proyecto de Letrinizacion	Rio Blanco Moran La Ceibita Diamante	40		X	X	X	X	X	100,000.00	10,000.00



**Plan Zonal de Desarrollo Territorial PZT**

Zona: **No. 1**

Lugar Asamblea: **Comunidad de Piedras Amarillas**

Departamento: **Olancho**

Municipio: **Campamento**

Fecha: **30/06/2019**

Eje Temático: **Agua y Saneamiento**

PRIORIDAD	NOMBRE DEL PROYECTO POR TEMÁTICA SECTORIAL DE DESARROLLO	COMUNIDADES	# DE BENEFICIARIOS	AÑO EJECUCIÓN						COSTO APROXIMADO	APORTE COMUNITARIO
				19	20	21	22	23	24		
1	Proyecto de Agua Potable	Piedras Amarillas Moran La Ceibita La Aguja La Libertad Diamante	1,103		X	X	X	X	X	800,000.00	80,000.00
2	Construcción Tanque de Almacenamiento de Agua.	Piedras Amarillas La Aguja Diamante	714		X	X				300,000.00	30,000.00
3	Proyecto de Riego para la Producción de Agricultura.	Rio Blanco	168		X	X	X	X		60,000.00	6,000.00
4	Proyecto sobre la Elaboración de Basureros	Moran La Ceibita	493		X	X	X			10,000.00	1,000.00
5	Proyecto Purificación de Agua	La Esperanza La Libertad	346		X	X	X			200,000.00	20,000.00
6	Proyecto Construcción Fosas Sépticas para Aguas Mieles.	La Esperanza	208		X	X	X	X		80,000.00	8,000.00
7	Proyecto de Distribución del Agua hacia las Casas de Habitación.	La Aguja	79		X	X	X			250,000.00	25,000.00



Plan Zonal de Desarrollo Territorial PZT

Zona: No. 1

Lugar Asamblea: Comunidad de Piedras Amarillas

Departamento: Olancha

Municipio: Campamento

Fecha: 30/06/2019

Eje Temático: Economía

PRIORIDAD	NOMBRE DEL PROYECTO POR TEMÁTICA SECTORIAL DE DESARROLLO	COMUNIDADES	# DE BENEFICIARIOS	AÑO EJECUCIÓN						COSTO APROXIMADO	APORTE COMUNITARIO
				19	20	21	22	23	24		
1	Implementación de Nuevos Empleos	Piedras Amarillas Moran La Esperanza La Aguja	910		X	X	X	X	X	Gestión	
2	Financiamiento para Proyecto de Ganadería	Rio Blanco La Esperanza	376		X	X	X	X	X	200,000.00	20,000.00
3	Financiamiento para Proyecto de Agricultura	Rio Blanco	168		X	X	X	X	X	50,000.00	5,000.00
4	Financiamiento para Proyecto de Porcino	Rio Blanco	168		X	X	X	X	X	50,000.00	5,000.00
5	Financiamiento para Proyecto de Tilapia	Rio Blanco Moran La Ceibita La Libertad	799		X	X	X	X	X	400,000.00	40,000.00
6	Capacitación Técnica en Microempresas	Rio Blanco	168		X	X	X	X	X	3,000.00	300.00
7	Implementación del Bono Tecnológico	Moran La Libertad	306		X	X	X	X	X	50,000.00	5,000.00
8	Proyecto Sistema de Riego	Moran	168		X	X	X	X	X	100,000.00	10,000.00



9	Proyecto de Maquinas de Costura	La Ceibita	242		X	X	X	X	X	50,000.00	5,000.00
10	Proyecto de Microempresas de Tajaditas	La Ceibita	242		X	X	X	X	X	50,000.00	5,000.00
11	Proyecto de Siembra de Plátanos	La Ceibita	242		X	X	X	X	X	100,000.00	10,000.00
12	Apoyo a las Mipymes	La Aguja	79		X	X	X	X	X	50,000.00	5,000.00
13	Apoyo a la Comercialización de la Producción de la Comunidad.	La Aguja	79		X	X	X	X	X	15,000.00	1,500.00
14	Apoyo a Profesionales Egresados del Nivel Superior.	La Aguja	79		X	X	X	X	X	20,000.00	2,000.00
15	Formación de Micro Empresas	Diamante	263		X	X	X	X	X	5,000.00	500.00





Plan Zonal de Desarrollo Territorial PZT

Zona: **No. 1**

Lugar Asamblea: **Comunidad de Piedras Amarillas**

Departamento: **Olancho**

Municipio: **Campamento**

Fecha: **30/06/2019**

Eje Temático: **Seguridad Alimentaria**

PRIORIDAD	NOMBRE DEL PROYECTO POR TEMÁTICA SECTORIAL DE DESARROLLO	COMUNIDADES	# DE BENEFICIARIOS	AÑO EJECUCIÓN						COSTO APROXIMADO	APORTE COMUNITARIO
				19	20	21	22	23	24		
1	Financiamiento para Proyecto Siembra de Plátano.	Piedras Amarillas La Libertad	510		X	X	X	X	X	140,000.00	14,000.00
2	Financiamiento para Proyecto Siembra de Piña	Piedras Amarillas	372		X	X	X	X	X	60,000.00	6,000.00
3	Financiamiento Proyecto de Gallinas Ponedoras.	Piedras Amarillas Rio Blanco	540		X	X	X	X	X	100,000.00	10,000.00
4	Financiamiento Proyecto Crianza de Ganadería	Piedras Amarillas	372		X	X	X	X	X	100,000.00	10,000.00
5	Diversificación de Fincas de Café	Moran	251		X	X	X	X	X	100,000.00	10,000.00
6	Financiamiento Proyecto Pecuario	Moran	251		X	X	X	X	X	100,000.00	10,000.00
7	Proyecto de Huertos Familiares	La Ceibita La Libertad	380		X	X	X	X	X	50,000.00	5,000.00
8	Producción y Comercialización de Productos	La Ceibita	242		X	X	X	X	X	20,000.00	2,000.00
9	Dotación de Insumos para Siembre Agrícola (Semilla y Abono).	La Esperanza Diamante	471		X	X	X	X	X	100,000.00	10,000.00



10	Financiamiento a Productores para mejorar la Producción Agrícola.	La Aguja Diamante	342		X	X	X	X	X	120,000.00	12,000.00
11	Charlas para el Proceso de Irrigación y Fertilización para Auto Consumo.	La Aguja	79		X	X	X	X	X	3,000.00	300.00
12	Implementación de Bonos para los Caficultores	La Libertad	138		X	X	X	X	X	50,000.00	5,000.00
13	Proyectos de Irrigación	La Libertad	138		X	X	X	X	X	50,000.00	5,000.00



Plan Zonal de Desarrollo Territorial PZT

Zona: No. 1

Lugar Asamblea: Comunidad de Piedras Amarillas

Departamento: Olancho

Municipio: Campamento

Fecha: 30/06/2019

Eje Temático: Tierra

PRIORIDAD	NOMBRE DEL PROYECTO POR TEMÁTICA SECTORIAL DE DESARROLLO	COMUNIDADES	# DE BENEFICIARIOS	AÑO EJECUCIÓN						COSTO APROXIMADO	APOORTE COMUNITARIO
				19	20	21	22	23	24		
1	Legalización de Tierras a las Familias que No cuentan con documentos de la Propiedad.	Piedras Amarillas Rio Blanco Moran La Ceibita La Esperanza La Libertad Diamante	1,642		X	X	X	X	X	70,000.00	7,000.00



**Plan Zonal de Desarrollo Territorial PZT**

Zona: **No. 1**

Lugar Asamblea: **Comunidad de Piedras Amarillas**

Departamento: **Olancho**

Municipio: **Campamento**

Fecha: **30/06/2019**

Eje Temático: **Participación**

PRIORIDAD	NOMBRE DEL PROYECTO POR TEMÁTICA SECTORIAL DE DESARROLLO	COMUNIDADES	# DE BENEFICIARIOS	AÑO EJECUCIÓN						COSTO APROXIMADO	APORTE COMUNITARIO
				19	20	21	22	23	24		
1	Charlas de Motivación a todos la Población	Piedras Amarillas Rio Blanco Moran La Esperanza La Aguja La Libertad	1,216		X	X	X	X	X	18,000.00	1,800.00
2	Capacitación en varios Temas para Hombres y Mujeres de parte de Derechos Humanos.	La Ceibita La Aguja	321		X	X	X	X	X	6,000.00	600.00
3	Capacitación a Mujeres y Hombres en Proyectos Pecuario, Repostería e Injertos Maderables.	Diamante	263		X	X	X	X	X	3,000.00	300.00



**Plan Zonal de Desarrollo Territorial PZT**

**Zona: No. 1**

**Lugar Asamblea: Comunidad de Piedras Amarillas**

**Departamento: Olancho**

**Municipio: Campamento**

**Fecha: 30/06/2019**

**Eje Temático: Seguridad Ciudadana**

PRIORIDAD	NOMBRE DEL PROYECTO POR TEMÁTICA SECTORIAL DE DESARROLLO	COMUNIDADES	# DE BENEFICIARIOS	AÑO EJECUCIÓN						COSTO APROXIMADO	APORTE COMUNITARIO
				19	20	21	22	23	24		
1	Construcción de Una Posta Policial	Piedras Amarillas Diamante	635		X	X	X	X	X	600,000.00	60,000.00
2	Capacitación sobre el Tema de Preservación de los Valores	Rio Blanco Moran	419		X	X	X	X	X	6,000.00	600.00
3	Formación de Comité de Seguridad	Moran La Ceibita La Esperanza	701		X	X	X	X	X	Gestión	
4	Charlas sobre Seguridad Ciudadana	La Aguja	79		X	X	X	X	X	3,000.00	300.00
5	Charlas sobre la Drogadicción	La Aguja	79		X	X	X	X	X	3,000.00	300.00
6	Creación de la Policía Comunitaria	La Libertad	138		X	X	X	X	X	Gestión	



**Plan Zonal de Desarrollo Territorial PZT**

**Zona: No. 1**

**Lugar Asamblea: Comunidad de Piedras Amarillas**

**Departamento: Olancho**

**Municipio: Campamento**

**Fecha: 30/06/2019**

**Eje Temático: Infraestructura Social**

PRIORIDAD	NOMBRE DEL PROYECTO POR TEMÁTICA SECTORIAL DE DESARROLLO	COMUNIDADES	# DE BENEFICIARIOS	AÑO EJECUCIÓN						COSTO APROXIMADO	APOORTE COMUNITARIO
				19	20	21	22	23	24		
1	Construcción de Un Vado sobre el Rio Chifiringo	Piedras Amarillas	372		X	X	X	X	X	600,000.00	60,000.00
2	Construcción de un Puente que comunica la Comunidad de Piedras Amarillas a la Comunidad de El Coyal.	Piedras Amarillas	372		X	X	X	X	X	1,400,000.00	140,000.00
3	Construcción de Puente sobre el Rio Almendares	Piedras Amarillas Rio Blanco Moran La Ceibita La Esperanza La Aguja	1,320		X	X	X	X	X	1,400,000.00	140,000.00
4	Construcción Piso de la Iglesia Católica de Piedras Amarillas.	Piedras Amarillas	372		X	X	X	X	X	30,000.00	3,000.00
5	Ampliación Proyecto de Electrificación	Piedras Amarillas Rio Blanco Moran La Ceibita, La Libertad	1,033	X	X	X	X	X	X	2,000,000.00	200,000.00
6	Construcción Centro de Salud	Rio Blanco Moran	419		X	X	X	X	X	450,000.00	45,000.00



7	Construcción de Iglesia Evangélica "Cristo Viene".	Rio Blanco	168		X	X	X	X	X	200,000.00	20,000.00
8	Construcción de Caja Puente entre las Comunidades de Rio Blanco y Moran.	Moran	251		X	X	X	X	X	450,000.00	45,000.00
9	Mejoramiento de la Iglesia Evangélica	Moran	251		X	X	X	X	X	30,000.00	3,000.00
10	Mejoramiento de la Iglesia Católica	Moran La Ceibita	493		X	X	X	X	X	40,000.00	4,000.00
11	Construcción de Cancha de Futbol	La Ceibita	242		X	X	X	X	X	200,000.00	20,000.00
12	Construcción de Un Porch de la Iglesia Católica	La Ceibita	242		X	X	X	X	X	20,000.00	2,000.00
13	Construcción de Un Porch de la Iglesia Evangélica.	La Ceibita	242		X	X	X	X	X	100,000.00	10,000.00
14	Construcción Iglesia Evangélica Dios de la Profecía.	La Aguja	79		X	X	X	X	X	400,000.00	40,000.00
15	Construcción Iglesia Católica	La Aguja	79		X	X	X	X	X	400,000.00	40,000.00
16	Mejoramiento y Reparación de Calles Acceso a la Comunidad	La Aguja La Libertad	217		X	X	X	X	X	800,000.00	80,000.00
17	Elaboración del Estudio del Proyecto de Electrificación.	La Aguja	79	X	X	X	X	X	X	50,000.00	5,000.00



18	Proyecto de Electrificación	La Aguja	79		X	X	X	X	X	1,000,000.00	100,000.00
19	Construcción Centro Comunal	La Aguja	79		X	X	X	X	X	500,000.00	50,000.00
20	Reparación del Techo de la Iglesia Católica	La Libertad	138		X	X	X	X	X	20,000.00	2,000.00
21	Construcción de la Cerca Perimetral de la Iglesia Evangélica.	La Libertad	138		X	X	X	X	X	50,000.00	5,000.00
22	Instalación del Alumbrado Publico	La Libertad	138		X	X	X	X	X	500,000.00	50,000.00
23	Cerca Perimetral de Iglesia Evangélica	Diamante	263		X	X	X	X	X	30,000.00	3,000.00





Plan Zonal de Desarrollo Territorial PZT

Zona: No. 1

Lugar Asamblea: Comunidad de Piedras Amarillas

Departamento: Olancho

Municipio: Campamento

Fecha: 30/06/2019

Eje Temático: Turismo

PRIORIDAD	NOMBRE DEL PROYECTO POR TEMÁTICA SECTORIAL DE DESARROLLO	COMUNIDADES	# DE BENEFICIARIOS	AÑO EJECUCIÓN						COSTO APROXIMADO	APORTE COMUNITARIO
				19	20	21	22	23	24		
1	Proyecto Reserva de un Pulmón	Piedras Amarillas Rio Blanco Moran La Ceibita La Libertad Diamante	1,434		X	X	X	X	X	120,000.00	12,000.00
2	Construcción de Una Área Recreativa	La Esperanza	208		X	X	X	X	X	300,000.00	30,000.00
3	Construcción de Un Parque Infantil	La Aguja	79		X	X	X	X	X	300,000.00	30,000.00
4	Protección y Conservación del Predio del Rio Chifiringo.	La Aguja	79		X	X	X	X	X	300,000.00	30,000.00



**Plan Zonal de Desarrollo Territorial PZT**

Zona: No. 2

Lugar Asamblea: Comunidad de San Juan de Arriba

Departamento: Olancho

Municipio: Campamento

Fecha: 30/07/2019

Eje Temático: Ordenamiento Territorial

NOMBRE DEL PROYECTO POR TEMÁTICA SECTORIAL DE DESARROLLO	COMUNIDADES	# DE BENEFI CIARIOS	ORDEN PRIORI DAD	AÑO EJECUCIÓN						COSTO APROXIMADO	APORTE COMUNITARIO
				19	20	21	22	23	24		
Delimitación de la Comunidad	Las Flores La Canaloza Rio Negro Nuevo Progreso San Juan Abajo España Abajo Cedrales Nueva España España Arriba Buena Vista San Juan Arriba	1,544	1		X	X	X	X	X	110,000.00	11,000.00
Delimitación de la Fuente de Agua	La Fortuna	167	2		X	X	X	X	X	70,000.00	7,000.00
Ampliación y Mejoramiento de Calles	Rio Negro La Canaloza Nuevo Progreso San Juan Abajo España Abajo La Fortuna	831	3		X	X	X	X	X	600,000.00	60,000.00
Protección de Zonas de Deslizamientos	España Abajo	161	4		X	X	X	X	X	150,000.00	15,000.00



Plan Zonal de Desarrollo Territorial PZT

Zona No. 2

Lugar Asamblea: Comunidad San Juan de Arriba

Departamento: Olancho

Municipio: Campamento

Fecha: 30/07/2019

Eje Temático: Salud y Nutrición

NOMBRE DEL PROYECTO POR TEMÁTICA SECTORIAL DE DESARROLLO	COMUNIDADES	# DE BENEFI CIARIOS	ORDEN PRIORI DAD	AÑO EJECUCIÓN						COSTO APROXIMADO	APORTE COMUNITARIO
				19	20	21	22	23	24		
Instalación de Un Botiquín Comunitario	Las Flores Rio Negro La Canaloza Nuevo Progreso San Juan Abajo España Abajo Rio Frio Cedrales Nueva España La Fortuna España Arriba Buena Vista San Juan Arriba	1,544	1	X	X	X	X	X	X	39,000.00	3,900.00
Apertura de Plaza de un Medico Odontólogo para el Centro de Salud.	Las Flores	236	2	X	X	X	X	X	X	10,000.00	1,000.00
Apertura de Plaza de una Enfermera Auxiliar para el Centro de Salud.	Las Flores	236	3	X	X	X	X	X	X	8,000.00	800.00
Construcción y Equipamiento de Una Sala de Maternidad	Rio Negro La Canaloza La Fortuna	465	4	X	X	X	X	X	X	500,000.00	50,000.00
Ayuda con las Clínicas Móviles	La Canaloza	156	5	X	X	X	X	X	X	Gestión	Gestión



Campaña de Desparasitación	Nuevo Progreso La Fortuna	277	6	X	X	X	X	X	X	Gestión	Gestión
Capacitación sobre el Tema de Salud y Nutrición a los Padres de la Comunidad.	Nuevo Progreso Cedrales	159	7	X	X	X	X	X	X	Gestión	Gestión
Construcción Centro de Salud	Nuevo Progreso Cedrales San Juan Arriba	293	8	X	X	X	X	X	X	500,000.00	50,000.00
Brigadas Medicas	Rio Frio	191	9	X	X	X	X	X	X	Gestión	Gestión
Abastecimiento de Medicamentos en el Centro de Salud.	San Juan Arriba	134	10	X	X	X	X	X	X	50,000.00	5,000.00



**Plan Zonal de Desarrollo Territorial PZT**

Zona: No. 2

Lugar Asamblea: Comunidad San Juan de Arriba

Departamento: Olancho

Municipio: Campamento

Fecha: 30/07/2019

Eje Temático: Educación

NOMBRE DEL PROYECTO POR TEMÁTICA SECTORIAL DE DESARROLLO	COMUNIDADES	# DE BENEFI CIARIOS	ORDEN PRIORI DAD	AÑO EJECUCIÓN						COSTO APROXIMADO	APORTE COMUNITARIO
				19	20	21	22	23	24		
Finalización Proyecto de Aulas Escuela Amilcar Zuniga.	Las Flores	50	1		X	X				250,000.00	25,000.00
Construcción Cerca Perimetral Escuela Amilcar Zuniga.	Las Flores	50	2		X	X				200,000.00	20,000.00
Proyecto Transporte para Estudiantes del III Ciclo al Centro Básico Policarpo Melara ubicado en la Comunidad de San Juan de Arriba.	Las Flores La Canaloza Rio Frio Nuevo Progreso San Juan Abajo Cedrales Buena Vista La Fortuna Nueva España España Arriba San Juan Arriba	85	3	X	X	X	X	X	X	50,000.00	5,000.00
Construcción de Cancha Polideportiva en la Escuela Amilcar Zuniga.	Las Flores	50	4		X	X				250,000.00	25,000.00
Dotación de Mobiliario y Material Didáctico	Las Flores Rio Negro La Canaloza Nuevo Progreso San Juan Abajo España Abajo	350	5	X	X	X	X	X	X	120,000.00	12,000.00



	Rio Frio Cedrales Nueva España La Fortuna Buena Vista San Juan Arriba										
Compra de Computadoras para la Escuela Amilcar Zuniga.	Las Flores	50	6			X	X			50,000.00	5,000.00
Construcción del Kínder	Las Flores Rio Negro	45	7		X	X	X			500,000.00	50,000.00
Reconstrucción de Cerca Perimetral de la Escuela Edilberto Guifarro Escobar	Rio Negro	65	8		X	X	X			200,000.00	20,000.00
Construcción del Módulo Sanitario	Rio Negro Rio Frio	85	9		X	X	X			50,000.00	5,000.00
Construcción de Cancha en la Escuela Edilberto Guifarro Escolar.	Rio Negro	65	10		X	X				150,000.00	15,000.00
Construcción de una Bodega-Cocina	Rio Negro	65	11		X	X				200,000.00	20,000.00
Programa de Alfabetización	La Canaloza	15	12		X	X	X			Gestión	Gestión
Becas para Estudiantes	La Canaloza España Abajo La Fortuna San Juan Arriba	200	13		X	X	X	X	X	50,000.00	5,000.00
Merienda Escolar	La Canaloza Rio Frio	85	14		X	X	X	X	X	20,000.00	2,000.00



Proyecto Construcción Techo del Kinder	La Canaloza	15	15		X	X	X				200,000.00	20,000.00
Apertura de una Plaza para Maestro Auxiliar para la Escuela	La Canaloza La Fortuna	70	16		X	X					8,000.00	800.00
Construcción Cerca Perimetral Escuela Carlos Eduardo Cano.	Nuevo Progreso	45	17	X	X	X					200,000.00	20,000.00
Implementación de un Programa Radial para Noveno Grado mediante el Instituto Hondureño de Educación por Radio IHER.	Nuevo Progreso España Abajo San Juan Arriba	68	18		X	X	X	X	X		30,000.00	3,000.00
Compra de Sonido para uso de la Escuela Carlos Eduardo Cano.	Nuevo Progreso	45	19		X	X					50,000.00	5,000.00
Dotación de Equipo y Mobiliario Tecnológico para la Escuela Carlos Eduardo Cano.	Nuevo Progreso	45	20		X	X	X				50,000.00	5,000.00
Reparación y Mejoramiento de la Escuela Carlos Eduardo Cano	Nuevo Progreso	45	21	X	X	X					300,000.00	30,000.00
Construcción del Kinder	Nuevo Progreso Nueva España	70	22		X	X	X				300,000.00	30,000.00
Construcción Cerca Perimetral de la Escuela Cristóbal Chandias	San Juan Abajo	85	23	X	X	X					80,000.00	8,000.00
Reparación y Mejoramiento de la Escuela Cristóbal Chandias.	San Juan Abajo	85	24		X	X					300,000.00	30,000.00
Proyecto de Electrificación para la Escuela Cristóbal Chandias.	San Juan Abajo	85	25		X	X					40,000.00	4,000.00



Construcción Cerca Perimetral y Portón de la Escuela Dr. Francisco Bertrand.	España Abajo	65	26		X	X	X			80,000.00	8,000.00
Proyecto de Electrificación de la Escuela Dr. Francisco Bertrand.	España Abajo	65	27		X	X	X			40,000.00	4,000.00
Construcción de Aula para el Kínder CEPREB "Divina Creación".	Río Frio	30	28		X	X	X			300,000.00	30,000.00
Construcción Cerca Perimetral de la Escuela "José Trinidad Reyes".	Río Frio	45	29		X	X				80,000.00	8,000.00
Reparación y Mantenimiento de la Escuela Claudio Hernández.	Cedrales	35	30		X	X	X			300,000.00	30,000.00
Construcción Cerca Perimetral Escuela Melvin Granados	Nueva España	40	31		X	X	X			200,000.00	20,000.00
Apertura de un Centro para Educación Secundaria	Nueva España	40	32			X	X	X	X	20,000.00	2,000.00
Reparación y Mejoramiento a la Escuela Melvin Granados.	Nueva España	40	33		X	X	X	X		50,000.00	5,000.00
Construcción de la Escuela "Adán Banegas Espinoza".	La Fortuna	35	34	X	X	X				250,000.00	25,000.00
Construcción de la Escuela en la Comunidad de España Arriba.	España Arriba	40	35		X	X				200,000.00	20,000.00
Construcción Cerca Perimetral de la Escuela Santos Nicolás Alvarado.	España Arriba	40	36		X	X	X			80,000.00	8,000.00





Construcción de Una Aula en la Escuela Buena Vista.	Buena Vista	35	37	X	X	X					200,000.00	20,000.00
Construcción de Una Pila para la Escuela Buena Vista.	Buena Vista	35	38	X	X						20,000.00	2,000.00
Reparación del Piso de la Escuela Buena Vista	Buena Vista	35	39		X	X					50,000.00	5,000.00
Reparación y Mejoramiento del Jardín de Niños "Buena Vista".	Buena Vista	35	40		X	X					200,000.00	20,000.00
Elaboración de Astas para banderas para la Escuela y el Jardín de Niños.	Buena Vista	35	41		X	X					5,000.00	500.00
Construcción de Una Pila para el Jardín Buena Vista.	Buena Vista	35	42		X	X					20,000.00	2,000.00
Legalización del Terreno de la Escuela y el Jardín de Niños.	Buena Vista	35	43		X	X					Gestión	Gestión
Acondicionamiento del Kínder Lic. Luis Francisco Meza.	San Juan Arriba	25	44		X	X					150,000.00	15,000.00
Reconstrucción del Centro Básico Policarpo Melara.	San Juan Arriba	25	45		X	X					100,000.00	10,000.00



**Plan Zonal de Desarrollo Territorial PZT**

Zona: **No. 2**

Lugar Asamblea: **Comunidad San Juan de Arriba**

Departamento: **Olancho**

Municipio: **Campamento**

Fecha: **30/07/2019**

Eje Temático: **Recursos Naturales y Ambiente**

NOMBRE DEL PROYECTO POR TEMÁTICA SECTORIAL DE DESARROLLO	COMUNIDADES	# DE BENEFICIARIOS	ORDEN PRIORIDAD	AÑO EJECUCIÓN						COSTO APROXIMADO	APOORTE COMUNITARIO
				19	20	21	22	23	24		
Proyecto de Eco fogones	Rio Negro, Cedrales Nuevo Progreso San Juan Abajo España Abajo Nueva España La Fortuna España Arriba San Juan Arriba	1,052	1	X	X	X	X	X	X	20,000.00	2,000.00
Reforestación Maderable	Las Flores, Fortuna Nueva España España Arriba Buena Vista	864	2	X	X	X	X	X	X	150,000.00	15,000.00
Reforestación en las Fuentes Productoras de Agua.	Las Flores	236	3	X	X	X	X	X	X	50,000.00	5,000.00
Protección al Bosque evitando la Quema y la Tala	La Canaloza	156	4	X	X	X	X	X	X	30,000.00	3,000.00
Programa de Protección a los Animales en Peligro de Extinción.	La Canaloza	156	5		X	X	X			20,000.00	2,000.00
Capacitación sobre la contaminación Ambiental a toda la Población.	San Juan Abajo	95	6	X	X	X	X	X	X	Gestión	Gestión
Protección a la Fuente de Agua que abastece la Comunidad.	Rio Frio	91	7	X	X	X	X	X	X	50,000.00	5,000.00



**Plan Zonal de Desarrollo Territorial PZT**

Zona: No. 2

Lugar Asamblea: Comunidad San Juan de Arriba

Departamento: Olancho

Municipio: Campamento

Fecha: 30/07/2019

Eje Temático: Grupos Vulnerables

NOMBRE DEL PROYECTO POR TEMÁTICA SECTORIAL DE DESARROLLO	COMUNIDADES	# DE BENEFICIARIOS	ORDEN PRIORIDAD	AÑO EJECUCIÓN						COSTO APROXIMADO	APORTE COMUNITARIO
				19	20	21	22	23	24		
Formación de Microempresas	Las Flores Rio Negro San Juan Abajo España Abajo Nueva España San Juan Arriba	851	1	X	X	X	X	X	X	3,000.00	300.00
Bono de la Tercera Edad	Rio Negro La Canaloza Nuevo Progreso España Abajo Rio Frio Cedrales Nueva España La Fortuna España Arriba Buena Vista	40	2	X	X	X	X	X	X	Gestión	Gestión
Compra de Uniformes e Implementos Deportivos para Equipos de Futbol.	Nuevo Progreso Rio Frio Buena Vista	30	3		X	X	X	X		30,000.00	3,000.00
Bonos o Becas Estudiantiles	Nuevo Progreso Rio Frio Cedrales Nueva España Buena Vista	100	4		X	X	X	X		20,000.00	2,000.00



Capacitaciones a la Juventud sobre el Tema de Prevención de Embarazos en Adolescentes.	Cedrales	49	5		X	X	X	X	X	21,000.00	2,100.00
Capacitación sobre la Drogas a Jóvenes y Padres de Familia.	Las Flores Rio Negro La Canaloza San Juan Abajo Nueva España Buena Vista										
Capacitación sobre la Violencia	Rio Negro	142	6		X	X	X	X	X	3,000.00	300.00
Capacitación sobre el Tema de Los Valores para la Niñez y Juventud.	Rio Negro Cedrales España Arriba	102	7		X	X	X	X	X	9,000.00	900.00
Bono a las Madres Solteras	Nuevo Progreso	10	8		X	X	X	X	X	20,000.00	2,000.00
Mejoramiento del Campo de Futbol	Nuevo Progreso	110	9		X	X	X	X	X	100,000.00	10,000.00
Brigadas Médicas para los Niños(as)	Rio Frio Cedrales	240	10		X	X	X	X	X	Gestión	Gestión
Taller de Motivación a los Adultos Mayores	Rio Frio Cedrales	40	11		X	X	X	X	X	3,000.00	300.00
Capacitaciones Motivacionales a los Jóvenes	La Fortuna	67	12		X	X	X	X	X	3,000.00	300.00
Bonos a Personas Discapacitadas	Buena Vista	5	13		X	X	X	X	X	15,000.00	1,500.00



**Plan Zonal de Desarrollo Territorial PZT**

Zona: **No. 2**

Lugar Asamblea: **Comunidad San Juan de Arriba**

Departamento: **Olancho**

Municipio: **Campamento**

Fecha: **30/07/2019**

Eje Temático: **Vivienda**

NOMBRE DEL PROYECTO POR TEMÁTICA SECTORIAL DE DESARROLLO	COMUNIDADES	# DE BENEFICIARIOS	ORDEN PRIORIDAD	AÑO EJECUCIÓN						COSTO APROXIMADO	APORTE COMUNITARIO
				19	20	21	22	23	24		
Construcción de Nuevas Viviendas	Las Flores, Rio Negro La Canaloza Cedrales, La Fortuna Nueva España Buena Vista San Juan Arriba	100	1	X	X	X	X	X	X	1,000,000.00	100,000.00
Proyecto de Pilas	Las Flores, Rio Negro La Canaloza, Rio Frio Cedrales, La Fortuna Nueva España Buena Vista San Juan Arriba	100	2	X	X	X	X	X	X	300,000.00	3,000.00
Proyecto de Baños	Las Flores, Rio Negro La Canaloza San Juan Abajo Rio Frio, Cedrales La Fortuna Buena Vista	50	3	X	X	X	X	X	X	200,000.00	20,000.00
Proyecto de Techos Dignos	Las Flores, Rio Negro La Canaloza Nuevo Progreso San Juan Abajo España Abajo Rio Frio, Cedrales Nueva España	50	4	X	X	X	X	X	X	Gestión	Gestión



	La Fortuna España Arriba Buena Vista San Juan Arriba										
Proyecto de Pisos Saludables	Las Flores Rio Negro La Canaloza Nuevo Progreso San Juan Abajo España Abajo Rio Frio, Cedrales Nueva España La Fortuna España Arriba Buena Vista San Juan Arriba	50	5	X	X	X	X	X	X	562,500.00	56,250.00
Proyecto Repello de Paredes	Rio Negro Rio Frio La Fortuna	15	6	X	X	X	X	X	X	75,000.00	7,500.00
Mejoramamiento de Viviendas	Las Flores Rio Negro La Canaloza Nuevo Progreso San Juan Abajo Rio Frio, La Fortuna Buena Vista	50	7	X	X	X	X	X	X	1,000,000.00	100,000.00
Proyecto de Letrinizacion	Las Flores, Rio Negro Nuevo Progreso España Abajo Rio Frio, Cedrales Nueva España La Fortuna Buena Vista	100	8	X	X	X	X	X	X	1,000,000.00	100,000.00



**Plan Zonal de Desarrollo Territorial PZT**

Zona: **No. 2**

Lugar Asamblea: **Comunidad San Juan de Arriba**

Departamento: **Olancho**

Municipio: **Campamento**

Fecha: **30/07/2019**

Eje Temático: **Agua y Saneamiento**

NOMBRE DEL PROYECTO POR TEMÁTICA SECTORIAL DE DESARROLLO	COMUNIDADES	# DE BENEFICIARIOS	ORDEN PRIORIDAD	AÑO EJECUCIÓN						COSTO APROXIMADO	APOORTE COMUNITARIO
				19	20	21	22	23	24		
Proyecto de Sistema de Agua Potable	Las Flores, Rio Negro La Canaloza Nuevo Progreso San Juan Abajo España Abajo Rio Frio, La Fortuna Nueva España España Arriba Buena Vista	1,719	1	X	X	X	X	X	X	1,100,000.00	110,000.00
Construcción Tanque de Almacenamiento de Agua.	Las Flores La Canaloza	392	2	X	X	X	X	X	X	125,000.00	12,500.00
Construcción de Fosa para Aguas Mieles	Las Flores	236	3		X	X				80,000.00	8,000.00
Construcción de Represa	Las Flores	236	4		X	X				140,000.00	14,000.00
Filtros Purificación de Agua	Las Flores San Juan Arriba	370	5		X	X	X			110,000.00	11,000.00
Instalación de Basureros en la Comunidad	Cedrales La Fortuna	216	6		X	X	X			20,000.00	2,000.00
Protección de los Nacimientos de Agua	Cedrales	49	7	X	X	X	X	X	X	100,000.00	10,000.00
Campaña de Abatizacion	San Juan Arriba	134	8	X	X	X	X	X	X	30,000.00	3,000.00



**Plan Zonal de Desarrollo Territorial PZT**

Zona: No. 2

Lugar Asamblea: Comunidad San Juan de Arriba

Departamento: Olancho

Municipio: Campamento

Fecha: 30/07/2019

Eje Temático: Economía

NOMBRE DEL PROYECTO POR TEMÁTICA SECTORIAL DE DESARROLLO	COMUNIDADES	# DE BENEFI CIARIOS	ORDEN PRIORI DAD	AÑO EJECUCIÓN						COSTO APROXIMADO	APORTE COMUNITARIO
				19	20	21	22	23	24		
Implementación de Nuevos Empleos	España Abajo	161	1		X	X	X	X	X	Gestión	Gestión
Financiamiento para Proyecto de Ganadería	Nuevo Progreso España Arriba	221	2		X	X	X	X	X	100,000.00	10,000.00
Financiamiento para Proyecto de Costura	Nuevo Progreso Cedrales Buena Vista	426	3		X	X	X	X	X	15,000.00	1,500.00
Financiamiento para Proyecto de Gallinas	Cedrales	49	4		X	X	X	X	X	50,000.00	5,000.00
Financiamiento para Proyecto de Producción y Comercialización de Tilapia	Rio Negro San Juan Abajo Cedrales Nueva España	369	5		X	X	X	X	X	100,000.00	10,000.00
Capacitación Técnica en Microempresas	La Canaloza	156	6		X	X	X	X	X	3,000.00	300.00
Implementación del Bono Tecnológico	Las Flores Rio Negro San Juan Abajo La Fortuna Buena Vista	907	7		X	X	X	X	X	50,000.00	5,000.00





Proyecto Sistema de Riego	Las Flores San Juan Abajo Nueva España La Fortuna	581	8		X	X	X	X	X	800,000.00	80,000.00
Proyecto de Microempresas de Tajaditas	España Abajo San Juan Arriba	295	9		X	X	X	X	X	20,000.00	2,000.00
Financiamiento para Proyecto de Porcino	España Arriba	111	10		X	X	X	X	X	20,000.00	2,000.00
Financiamiento para Proyecto de Panadería	Buena Vista San Juan Arriba	401	11		X	X	X	X	X	30,000.00	3,000.00
Formación de Micro Empresas	Rio Negro La Canaloza	298	12		X	X	X	X	X	6,000.00	600.00
Financiamiento para Producción de Granos Básicos.	Rio Frio Buena Vista San Juan Arriba	592	13		X	X	X	X	X	60,000.00	6,000.00
Financiamiento para el Mejoramiento de la Siembra de Café.	Cedrales España Arriba	160	14		X	X	X	X	X	100,000.00	10,000.00
Capacitación y Financiamiento sobre Talleres de Carpintería.	San Juan Arriba	134	15		X	X	X	X	X	30,000.00	3,000.00
Capacitación y Financiamiento sobre Talleres de Soldadura.	San Juan Arriba	134	16		X	X	X	X	X	30,000.00	3,000.00
Capacitación y Financiamiento sobre Talleres de Cosmetología.	San Juan Arriba	134	17		X	X	X	X	X	30,000.00	3,000.00
Capacitación y Financiamiento sobre Talleres de Siembra de Hortalizas.	San Juan Arriba	134	19		X	X	X	X	X	30,000.00	3,000.00



**Plan Zonal de Desarrollo Territorial PZT**

Zona: No. 2

Lugar Asamblea: Comunidad San Juan de Arriba

Departamento: Olancho

Municipio: Campamento

Fecha: 30/07/2019

Eje Temático: Seguridad Alimentaria

NOMBRE DEL PROYECTO POR TEMÁTICA SECTORIAL DE DESARROLLO	COMUNIDADES	# DE BENEFI CIAROS	ORDEN PRIORI DAD	AÑO EJECUCIÓN						COSTO APROXIMADO	APORTE COMUNITARIO
				19	20	21	22	23	24		
Financiamiento Proyecto Crianza de Ganadería	Nuevo Progreso España Abajo	271	1		X	X	X	X	X	100,000.00	10,000.00
Financiamiento Proyecto Pecuario	España Abajo	161	2		X	X	X	X	X	100,000.00	10,000.00
Proyecto de Huertos Familiares	Las Flores, Rio Frio Cedrales, Buena Vista San Juan Arriba	877	3		X	X	X	X	X	50,000.00	5,000.00
Dotación de Insumos para Siembre Agrícola (Semilla y Abono)	Rio Negro, La Canaloza Nuevo Progreso San Juan Abajo España Abajo Rio Frio, Cedrales La Fortuna, España Arriba, Buena Vista San Juan Arriba	1,583	4		X	X	X	X	X	55,000.00	5,500.00
Financiamiento a Productores para mejorar la Producción Agrícola.	Rio Negro, Rio Frio La Canaloza, Nuevo Progreso, España Arriba, San Juan Arriba	844	5		X	X	X	X	X	60,000.00	6,000.00
Charlas para el Proceso de Irrigación y Fertilización para Auto Consumo.	La Fortuna	167	6		X	X	X	X	X	3,000.00	3,000.00
Implementación de Bonos para los Caficultores	Cedrales	49	7		X	X	X	X	X	25,000.00	2,500.00



Plan Zonal de Desarrollo Territorial PZT

Zona: No. 2

Lugar Asamblea: Comunidad San Juan de Arriba

Departamento: Olancho

Municipio: Campamento

Fecha: 30/07/2019

Eje Temático: Tierra

NOMBRE DEL PROYECTO POR TEMÁTICA SECTORIAL DE DESARROLLO	COMUNIDADES	# DE BENEFI CIARIOS	ORDEN PRIORI DAD	AÑO EJECUCIÓN						COSTO APROXIMADO	APOORTE COMUNITARIO
				19	20	21	22	23	24		
Legalización de Tierras a las Familias que No cuentan con documentos de la Propiedad.	Las Flores Rio Negro La Canaloza Nuevo Progreso San Juan Abajo (Amatillo y Rancho Escondido) España Abajo Rio Frio Cedrales Nueva España La Fortuna España Arriba Buena Vista San Juan Arriba	1,902	1		X	X	X	X	X	50,000.00	5,000.00
Solicitud de Remedida de los Terrenos ante el Departamento de Catastro Municipal.	Las Flores, Rio Negro San Juan Arriba La Canaloza Nuevo Progreso San Juan Abajo (Amatillo y Rancho Escondido) España Abajo Rio Frio, Buena Vista Cedrales Nueva España La Fortuna	1,902	2	X	X	X	X	X	X	5,000.00	500.00



Plan Zonal de Desarrollo Territorial PZT

Zona: No. 2

Lugar Asamblea: Comunidad San Juan de Arriba

Departamento: Olancho

Municipio: Campamento

Fecha: 30/07/2019

Eje Temático: Participación

NOMBRE DEL PROYECTO POR TEMÁTICA SECTORIAL DE DESARROLLO	COMUNIDADES	# DE BENEFI CIAROS	ORDEN PRIORI DAD	AÑO EJECUCIÓN						COSTO APROXIMADO	APOORTE COMUNITARIO
				19	20	21	22	23	24		
Charlas de Motivación a toda la Población	Las Flores La Canaloza Nuevo Progreso España Abajo Rio Frio Nueva España La Fortuna España Arriba San Juan Arriba	1,349	1		X	X	X	X	X	18,000.00	1,800.00
Capacitación en varios Temas para Hombres y Mujeres de parte de Derechos Humanos.	Cedrales	49	2		X	X	X	X	X	3,000.00	300.00
Capacitación de Planificación Familiar	Rio Negro Buena Vista	409	3		X	X	X	X	X	3,000.00	300.00
Capacitación sobre Genero	San Juan Abajo	95	4		X	X	X	X	X	3,000.00	300.00



**Plan Zonal de Desarrollo Territorial PZT**

**Zona: No. 2**

**Lugar Asamblea: Comunidad San Juan de Arriba**

**Departamento: Olancho**

**Municipio: Campamento**

**Fecha: 30/07/2019**

**Eje Temático: Seguridad Ciudadana**

NOMBRE DEL PROYECTO POR TEMÁTICA SECTORIAL DE DESARROLLO	COMUNIDADES BENEFICIADAS	# DE BENEFI CIAROS	ORDEN PRIORI DAD	AÑO EJECUCIÓN						COSTO APROXIMADO	APORTE COMUNITARIO
				19	20	21	22	23	24		
Construcción de Una Posta Policial en la Comunidad de San Juan de Arriba.	Las Flores, Rio Negro Nuevo Progreso San Juan Abajo España Abajo Rio Frio, Buena Vista Nueva España La Fortuna España Arriba San Juan Arriba	1,697	1	X						600,000.00	60,000.00
Capacitación sobre el Tema de Conservación de los Valores	San Juan Abajo La Fortuna San Juan Arriba	396	2		X	X	X	X	X	9,000.00	900.00
Formación de Comité de Seguridad	La Canaloza San Juan Abajo	251	3		X	X	X	X	X	Gestión	Gestión
Charlas sobre Seguridad Ciudadana	San Juan Arriba	134	4		X	X	X	X	X	Gestión	Gestión
Charlas sobre la Drogadicción	San Juan Arriba	134	5		X	X	X	X	X	Gestión	Gestión
Formación de Patronatos de Seguridad en la Comunidad.	Rio Negro Cedrales	191	6		X	X	X	X	X	Gestión	Gestión
Patrullajes Eventuales por la Policía Nacional Preventiva.	Buena Vista	267			X	X	X	X	X	Gestión	Gestión



**Plan Zonal de Desarrollo Territorial PZT**

Zona: No. 2

Lugar Asamblea: Comunidad San Juan de Arriba

Departamento: Olancho

Municipio: Campamento

Fecha: 30/07/2019

Eje Temático: Infraestructura Social

NOMBRE DEL PROYECTO POR TEMÁTICA SECTORIAL DE DESARROLLO	COMUNIDADES BENEFICIADAS	# DE BENEFI CIARIOS	ORDEN PRIORI DAD	AÑO EJECUCIÓN						COSTO APROXIMADO	APORTE COMUNITARIO
				19	20	21	22	23	24		
Construcción de Alcantarillas y Cajas Puente en Calles hacia la Comunidad Las Flores.	Las Flores	236	1		X	X				450,000.00	45,000.00
Construcción Puente Vehicular entrada a la Comunidad de Las Flores.	Las Flores	236	2		X	X				150,000.00	15,000.00
Construcción Puente Hamaca para Estudiantes de la Escuela Amilcar Zuniga.	Las Flores	236	3			X	X			70,000.00	7,000.00
Proyecto de Repello, Piso y Puertas de la Iglesia Evangélica Bautista Dios es La Luz".	Las Flores	236	4			X	X			60,000.00	6,000.00
Proyecto de Techo, Piso y Cerca Perimetral de la Iglesia Evangélica "Libre de Dios Pentecostés".	Las Flores	236	5			X				70,000.00	7,000.00
Ampliación Proyecto de Electrificación	Las Flores	236	6		X	X				350,000.00	35,000.00
Elaboración de Metas de Hierro para el Campo de Futbol.	Las Flores	236	7			X				10,000.00	1,000.00
Construcción del Puente sobre el Rio Blanco	Rio Negro, Rio Frio Cedrales Nueva España Buena Vista	732	8		X	X				250,000.00	25,000.00



Construcción de la Iglesia Católica	Rio Negro	142					X			180,000.00	18,000.00
Construcción Iglesia Evangélica	Rio Negro	142	9				X	X		180,000.00	18,000.00
Construcción de Vado sobre el Rio Negro	Rio Negro	142	10		X	X				60,000.00	6,000.00
Construcción Puente sobre el Rio Almendares	Rio Negro San Juan Abajo España Abajo Rio Frio Nueva España La Fortuna Buena Vista	1,106	11		X	X	X			250,000.00	25,000.00
Proyecto de Electrificación	Rio Negro La Canaloza Nuevo Progreso Rio Frio Nueva España España Arriba Buena Vista	1,060	12	X	X	X	X	X	X	3,000,000.00	300,000.00
Finalización del Centro de Salud	Nuevo Progreso	110	13		X	X				250,000.00	25,000.00
Mejoramiento de la Iglesia La Nueva Jerusalén	Nuevo Progreso	110	14				X			60,000.00	6,000.00
Construcción de Puente sobre el Rio Blanco hacia la Comunidad de Rancho Escondido.	San Juan Abajo	95	15			X	X			200,000.00	20,000.00



Reparación de la Calle de Rancho Escondido hacia la Comunidad del Amatillo.	San Juan Abajo	95	16			X	X			80,000.00	8,000.00
Construcción de Puente de la Comunidad San Juan Abajo hacia la Comunidad de Amatillo.	San Juan Abajo	95	17			X	X			200,000.00	2,000.00
Ampliación de la Energía Eléctrica hacia la Comunidad del Amatillo.	San Juan Abajo (Amatillo)	95	18			X	X			300,000.00	30,000.00
Ampliación y Mejoramiento de Calles hacia la Comunidad de España Abajo.	España Abajo	161	19		X	X	X			60,000.00	6,000.00
Mejoramiento de la Iglesia Evangélica Cristo Viene (Piso, Repello y Luz).	España Abajo	161	20					X	X	70,000.00	7,000.00
Construcción Cancha de Fútbol	España Abajo	161	21				X	X		250,000.00	25,000.00
Construcción de la Cerca Perimetral de la Iglesia Evangélica Cristo Viene.	España Abajo	161	22					X		20,000.00	2,000.00
Balastreo de la Carretera de San Juan a Río Frio	Río Frio	191	23			X				40,000.00	4,000.00
Colocación de Piso y Repello de Paredes de la Iglesia Evangélica Pentecostés El Buen Samaritano.	Río Frio	191	24					X		60,000.00	6,000.00
Compra del Terreno y Construcción del Campo de Fútbol.	Río Frio	191	25				X	X		25,000.00	2,500.00
Colocación de Alcantarillas en la Carretera hacia la Comunidad de Río Frio.	Río Frio	191	26		X	X				230,000.00	23,000.00





Construcción del Campo de Futbol	Cedrales	49	27					X		50,000.00	5,000.00
Reconstrucción de la Escuela Claudio Hernández	Cedrales	49	28		X	X				200,000.00	20,000.00
Construcción de (02) Cajas Puentes hacia la Comunidad de Nueva España.	Nueva España	83	29			X	X			80,000.00	8,000.00
Mejoramamiento y Reparación de la Calle de la Comunidad de la Fortuna.	La Fortuna	167	30			X	X			60,000.00	6,000.00
Reparación de la Iglesia Evangélica (Piso, Repello).	La Fortuna	167	31					X		30,000.00	3,000.00
Construcción del Cementerio	España Arriba	111	32				X			100,000.00	10,000.00
Construcción de Una Caja Puente que conduce hacia la Escuela.	España Arriba	111	33		X	X				80,000.00	8,000.00
Balastreo de Calle de la Comunidad de San Juan Arriba hacia la Comunidad de Buena Vista.	España Arriba	111	34		X					50,000.00	5,000.00
Construcción de Vado sobre el Rio España	Buena Vista	267	35		X	X				80,000.00	8,000.00
Mantenimiento y Reparación de Calles en la Comunidad.	Buena Vista	267	36			X				40,000.00	4,000.00
Colocación de Alcantarillas en la Carretera hacia la Comunidad de Buena Vista.	Buena Vista	267	37			X				80,000.00	8,000.00



Mejoramiento del Campo de Futbol	Buena Vista	267	38				X			30,000.00	3,000.00
Colocación del Piso con Cerámica en la Iglesia Evangélica "El Buen Samaritano".	Buena Vista	267	39					X		45,000.00	4,500.00
Compra de Instrumentos Musicales para la Iglesia Evangélica "El Buen Samaritano".	Buena Vista	267	40					X		20,000.00	2,000.00
Reconstrucción de la Iglesia Católica	San Juan Arriba	134	41					X		70,000.00	7,000.00



Plan Zonal de Desarrollo Territorial PZT

Zona: No. 2

Lugar Asamblea: Comunidad San Juan de Arriba

Departamento: Oloncho

Municipio: Campamento

Fecha: 30/07/2019

Eje Temático: Turismo

NOMBRE DEL PROYECTO POR TEMÁTICA SECTORIAL DE DESARROLLO	COMUNIDADES	# DE BENEFI CIAROS	ORDEN PRIORI DAD	AÑO EJECUCIÓN						COSTO APROXIMADO	APORTE COMUNITARIO
				19	20	21	22	23	24		
Proyecto Reserva de un Pulmón	Las Flores La Canaloza Nuevo Progreso España Abajo Rio Frio Nueva España La Fortuna España Arriba San Juan Arriba	1,349	1		X	X	X	X	X	50,000.00	5,000.00
Construcción de Una Área Recreativa	San Juan Abajo	95	2		X	X	X	X		300,000.00	30,000.00
Construcción de Un Parque Infantil	Cedrales Buena Vista	316	3		X	X	X	X		250,000.00	25,000.00



**Plan Zonal de Desarrollo Territorial PZT**

Zona: No. 3

Lugar Asamblea: Comunidad de Los Blancitos

Departamento: Olancho

Municipio: Campamento

Fecha: 30/07/2019

Eje Temático: Ordenamiento Territorial

NOMBRE DEL PROYECTO POR TEMÁTICA SECTORIAL DE DESARROLLO	COMUNIDADES	# DE BENEFICIARIOS	ORDEN PRIORIDAD	AÑO EJECUCIÓN						COSTO APROXIMADO	APORTE COMUNITARIO
				19	20	21	22	23	24		
Delimitación de la Comunidad	Majastre, La Unión La Esperancita Cabecera de Almendares La Providencia Los Blancitos, El Coyol La Colonia, El Laurel La Manaca	1,729	1		X	X	X	X		100,000.00	10,000.00
Delimitación de la Fuente de Agua y Reservas	Cabecera de Chifiringo Los Blancitos	328	2		X	X	X	X		20,000.00	2,000.00
Ampliación y Mejoramiento de Calles	Campo Nuevo, La Cruz Agua Divina Cabecera de Chifiringo Buenos Aires Las Brisas, Los Blancitos El Encanto, Monte Galán, Nueva Ceibita La Colonia, La Manaca	1,940	3		X	X	X	X	X	1,000,000.00	100,000.00
Protección Fuentes de Agua	El Cairo Piedras de Afilar Cabecera de Chifiringo Monte Galán	581	4	X	X	X	X	X	X	40,000	4,000.00
Apertura de Vía de acceso de la Comunidad del Cairo hacia la comunidad de Santa Inés.	El Cairo	250	5			X				100,000.00	10,000.00



**Plan Zonal de Desarrollo Territorial PZT**

**Zona No. 3**

**Lugar Asamblea: Comunidad de Los Blancitos**

**Departamento: Olancho**

**Municipio: Campamento**

**Fecha: 30/07/2019**

**Eje Temático: Salud y Nutrición**

NOMBRE DEL PROYECTO POR TEMÁTICA SECTORIAL DE DESARROLLO	COMUNIDADES	# DE BENEFI CIAROS	ORDEN PRIORI DAD	AÑO EJECUCIÓN						COSTO APROXIMADO	APORTE COMUNITARIO
				19	20	21	22	23	24		
Instalación de Un Botiquín Comunitario	Majastre, La Unión Campo Nuevo El Cairo, Agua Divina Piedras de Afilas Cabecera de Chifiringo Buenos Aires La Esperancita Las Brisas, Cabecera de Almendares La Providencia El Coyol, La Colonia La Cruz, El Laurel El Encanto, La Manaca Monte Galán	3,483	1		X	X	X	X	X	57,000.00	5,700.00
Asignación de Un Medico General permanente en el Centro de Salud de la Aldea Los Blancitos.	Majastre Los Blancitos	400	2		X					Gestión	Gestión
Brigadas Medicas	Majastre, El Coyol La Cruz	402	3		X	X	X	X	X	Gestión	Gestión
Campaña de Desparasitación y Dotación de Vitaminas	La Unión, La Manaca Campo Nuevo Agua Divina	505	4		X	X	X	X	X	Gestión	Gestión



Apertura de Una Plaza para Enfermera	Campo Nuevo, Buenos Aires, La Esperancita Cabecera de Almendares	1,276	5			X					Gestión	Gestión
Campaña de Abatizacion	Campo Nuevo	289	6		X	X	X	X	X		Gestión	Gestión
Construcción del Centro de Salud	Campo Nuevo Piedras de Afilar Cabecera de Chifiringo Cabecera de Almendares, La Colonia, El Laurel, Monte Galán, La Manaca	1,510	7			X	X	X			1,600,000.00	160,000.00
Capacitación sobre Incidencias de Enfermedades	El Cairo La Colonia	445	8		X	X	X	X	X		Gestión	Gestión
Campañas de Vacunación	Cabecera de Chifiringo	60	9		X	X	X	X	X		Gestión	Gestión
Reparación del Techo, Piso y Puertas del Centro de Salud.	Buenos Aires	505	10		X						200,000.00	20,000.00
Construcción de una Sala de Maternidad.	Las Brisas	218	11			X	X	X			450,000.00	45,000.00
Capacitaciones de Primeros Auxilios.	Las Brisas	218	12		X						Gestión	Gestión
Construcción de una Fosa para desechos Sólidos.	Los Blancitos	268	13			X					20,000.00	2,000.00
Implementación de Clínicas Móviles para la Comunidad.	El Laurel	204	14		X	X	X	X	X		Gestión	Gestión



Plan Zonal de Desarrollo Territorial PZT

Zona: No. 3

Lugar Asamblea: Comunidad Los Blancitos

Departamento: Olancho

Municipio: Campamento

Fecha: 30/07/2018

Eje Temático: Educación

NOMBRE DEL PROYECTO POR TEMÁTICA SECTORIAL DE DESARROLLO	COMUNIDADES	# DE BENEFI CIARIOS	ORDEN PRIORI DAD	AÑO EJECUCIÓN						COSTO APROXIMADO	APORTE COMUNITARIO
				19	20	21	22	23	24		
Dotación de Mobiliario y Material Didáctico para los Centros Educativos.	Majastre La Unión Campo Nuevo El Cairo Agua Divina Piedras de Afilar Cabecera de Chifiringo Buenos Aires Las Brisas La Providencia Los Blancitos El Coyol La Colonia La Cruz El Laurel El Encanto Monte Galán La Manaca	654	1		X	X	X	X	X	400,000.00	40,000.00
Becas para Estudiantes	Majastre La Unión Campo Nuevo El Cairo Piedras de Afilar Cabecera de Chifiringo	375	2		X	X	X	X	X	120,000.00	12,000.00



	Las Brisas La Colonia El Laurel El Encanto Monte Galán.										
Merienda Escolar	Majastre Campo Nuevo Cabecera de Chifiringo Buenos Aires Los Blancitos La Cruz El Encanto Monte Galán.	353	3		X	X	X	X	X	25,000.00	2,500.00
Construcción y Equipamiento de Un Laboratorio de Computación.	Majastre Los Blancitos El Coyol La Cruz El Laurel	210	4				X	X		500,000.00	50,000.00
Proyecto Transporte para Estudiantes del III Ciclo al Centro Básico Medardo Mejía Paguada, ubicado en la Comunidad de Blancitos.	Majastre Cabecera de Chifiringo Cabecera de Almendares Los Blancitos El Coyol La Colonia Monte Galán.	261	5		X	X	X	X	X	140,000.00	14,000.00
Construcción de Aula en la Escuela.	Majastre La Providencia El Coyol Monte Galán	126	6		X	X	X	X		1,000,000.00	100,000.00





Construcción de Módulos Sanitarios y Pila en la Escuela.	Majastre El Laurel Agua Divina Buenos Aires	78	7		X	X	X			130,000.00	13,000.00
Construcción de Bodega-Cocina en la Escuela.	Majastre La Cruz	70	8			X	X			300,000.00	30,000.00
Reparación y Mejoramiento de la Escuela José Antonio Domínguez.	La Unión	1			X	X	X			150,000.00	15,000.00
Implementar Huertos Escolares	Campo Nuevo La Cruz	105	9		X	X				10,000.00	1,000.00
Construcción Cerca Perimetral de la Escuela	Campo Nuevo Piedras de Afilar Cabecera de Chifiringo La Providencia El Coyol El Encanto Majastre Blancitos La Manaca Agua Divina	223	10		X	X	X	X		630,000.00	63,000.00
Dotación de Uniformes, Zapatos y Mochilas	Campo Nuevo Agua Divina Cabecera de Chifiringo Las Brisas La Colonia La Cruz El Encanto	241	11		X	X	X	X	X	160,000.00	16,000.00



Construcción de Aula para funcionamiento del Kinder.	Campo Nuevo Cabecera de Almendras Laurel	66	12		X	X	X			750,000.00	75,000.00
Construcción del Kinder	El Cairo Piedras de Afilar La Esperancita El Encanto Monte Galán Nueva Ceibita	906	13		X	X	X	X		1,200,000.00	120,000.00
Construcción de la Escuela.	Agua Divina El Encanto Monte Galán Nueva Ceibita La Esperanzita	413	14		X	X	X	X		1,250,000.00	125,000.00
Programa de Alfabetización	Cabecera de Chifiringo La Colonia	2	15		X	X	X	X	X	Gestión	Gestión
Reparación del Piso del Aula de CEPREB	Cabecera de Chifiringo	8	16			X				10,000.00	1,000.00
Repello y Piso para la Cocina de la Escuela José Miguel Santos.	Cabecera de Chifiringo	8	17			X				50,000.00	5,000.00
Remodelación de la Escuela Oscar Enríquez.	Buenos Aires	97	18		X	X	X	X		150,000.00	15,000.00
Construcción Escuela PROHECO "José Trinidad Reyes", Sector No. 2, Aldea Buenos Aires.	Buenos Aires Sector No. 2	54	19		X	X				150,000.00	15,000.00
Solicitud de Plazas para la Escuela.	Las Brisas La Providencia El Coyol	123	20		X	X	X			Gestión	Gestión



Construcción Cerca perimetral de la Escuela Carlos Eduardo Cano.	Cabecera de Almendares	68	21		X	X				70,000.00	7,000.00
Dotación de una Pizarra para el Kínder.	La Providencia	54	22		X					5,000.00	500.00
Mejoramiento de Centro Educativo.	La Providencia La Manaca	87	23		X	X	X			200,000.00	20,000.00
Instalación de Energía Eléctrica en la Escuela.	La Providencia	54	24		X	X				50,000.00	5,000.00
Dotación de Pintura para el Centro Educativo.	Los Blancitos El Coyal La Manaca	126	25		X	X				8,000.00	800.00
Botiquín Escolar	La Cruz	39	26		X	X	X	X	X	5,000.00	500.00
Remodelación Escuela Herlinda Herrera	El Laurel	29	27		X	X				150,000.00	15,000.00
Reconstrucción de Escuela Cristóbal Chandias	La Cruz	187	28		X	X				250,000.00	25,000.00
Construcción de Aula y Modulo de Sanitarios de la Escuela Adán Banegas.	Monte Galán	84	29		X	X				600,000.00	60,000.00
Reconstrucción de Escuela Alfonzo Guillen Zelaya	La Providencia	218	30		X	X				250,000.00	25,000.00



**Plan Zonal de Desarrollo Territorial PZT**

Zona: No. 3

Lugar Asamblea: Comunidad Los Blancitos

Departamento: Olancho

Municipio: Campamento

Fecha: 30/07/2019

Eje Temático: Recursos Naturales y Ambiente

NOMBRE DEL PROYECTO POR TEMÁTICA SECTORIAL DE DESARROLLO	COMUNIDADES	# DE BENEFI CIARIOS	ORDEN PRIORI DAD	AÑO EJECUCIÓN						COSTO APROXIMADO	APORTE COMUNITARIO
				19	20	21	22	23	24		
Proyecto de Eco fogones	Majastre, La Unión Campo Nuevo, El Cairo Agua Divina Piedras de Afilar Cabecera de Chifiringo Buenos Aires La Esperancita, Las Brisas, Cabecera de Almendaras El Coyol, La Colonia La Cruz, El Encanto Monte Galán, La Manaca	653	1		X	X	X			Gestión	Gestión
Capacitación sobre Protección a las Zonas donde se encuentran Microcuencas y Nacimientos de Agua.	El Coyol	83	2		X	X	X			Gestión	Gestión
Reforestación del Bosque	Majastre, La Colonia Campo Nuevo Agua Divina La Esperancita Las Brisas Los Blancitos, La Cruz La Manaca Nueva Ceibita	1,908	3		X	X	X	X	X	120,000.00	12,000.00



Proyecto de Reciclaje de la Basura	Majastre Campo Nuevo	421	4		X	X	X	X	X	6,000.00	600.00
Proyecto de Siembra de Árboles Frutales e Industriales.	Majastre	132	5		X	X	X	X	X	5,000.00	500.00
Proyecto Construcción Pilas Aguas Mieles	Campo Nuevo Cabecera de Almendras La Esperanzita	646	6		X	X	X			300,000.00	30,000.00
Charlas para Proteger el Medio Ambiente	Campo Nuevo El Cairo	539	7		X	X	X			Gestión	Gestión
Capacitación para evitar la Tala de Bosque	El Cairo	250	8		X	X	X	X		Gestión	Gestión
Proyecto de Filtros de Agua	Buenos Aires	109	9		X	X	X	X		Gestión	Gestión
Proyecto de Reforestación en las fuentes de Agua.	Cabecera de Almendaras Nueva Ceibita	444	10		X	X	X	X	X	5,000.00	500.00



**Plan Zonal de Desarrollo Territorial PZT**

**Zona: No. 3**

**Lugar Asamblea: Comunidad Los Blancitos**

**Departamento: Olancho**

**Municipio: Campamento**

**Fecha: 30/07/2019**

**Eje Temático: Grupos Vulnerables**

NOMBRE DEL PROYECTO POR TEMÁTICA SECTORIAL DE DESARROLLO	COMUNIDADES	# DE BENEFI CIAROS	ORDEN PRIORI DAD	AÑO EJECUCIÓN						COSTO APROXIMADO	APORTE COMUNITARIO
				19	20	21	22	23	24		
Formación de Microempresas	Majastre Cabecera de Almendares La Colonia, La Cruz	871	1		X	X	X			Gestión	Gestión
Bono de la Tercera Edad	Majastre, La Unión Campo Nuevo, El Cairo, Agua Divina Piedras de Afilar Buenos Aires La Esperancita Las Brisas, Cabecera de Almendares La Providencia El Coyoil, La Colonia La Cruz, El Laurel El Encanto, Monte Galán La Manaca Nueva Ceibita	315	2		X	X	X	X	X	100,000.00	10,000.00
Compra de Uniformes e Implementos Deportivos para Equipos de Fútbol.	Majastre, El Coyoil Campo Nuevo	118	3		X					30,000.00	3,000.00
Capacitaciones a la Juventud sobre el Tema de Prevención de Embarazos en Adolescentes.	Cabecera de Chifiringo Buenos Aire	146	4		X	X	X	X	X	Gestión	Gestión
Capacitación sobre la Drogas a toda la Población.	El Cairo La Esperancita La Providencia	593	5		X	X	X	X	X	Gestión	Gestión



Bono Solidario para personas de bajos recursos económicos.	La Unión, El Coyol El Laurel	356	6		X	X	X	X	X	100,000.00	10,000.00
Charlas a los Jóvenes sobre el Tema de Valores	Campo Nuevo El Cairo, La Colonia Cabecera de Chifiringo, Buenos Aires, Cabecera de Almendares La Providencia	458	7		X	X	X	X	X	21,000.00	2,100.00
Charlas sobre la Planificación Familiar	Campo Nuevo El Coyol, La Cruz	559	8		X	X	X	X	X	Gestión	Gestión
Bono para Personas con Discapacidad	Cabecera de Chifiringo, Cabecera de Almendares Los Blancitos El Encanto Monte Galán.	12	9		X	X	X	X	X	50,000.00	5,000.00
Cerca Perimetral del Campo de Futbol.	Cabecera de Almendares	357	10		X	X	X			70,000.00	7,000.00
Charlas sobre Violencia Domestica.	Cabecera de Almendares La Providencia La Colonia, La Cruz El Encanto	295	11		X	X	X	X	X	Gestión	Gestión
Alimentos para los niños de Escasos Recursos.	La Colonia Nueva Ceibita	65	12		X	X	X	X	X	30,000.00	3,000.00
Bono a las Madres Solteras	La Colonia Nueva Ceibita	4	13		X	X	X	X	X	10,000.00	1,000.00
Abrigadas Medicas para el Adulto Mayor	La Cruz	25	14		X	X	X	X	X	10,000.00	1,000.00



**Plan Zonal de Desarrollo Territorial PZT**

**Zona: No. 3**

**Lugar Asamblea: Comunidad Los Blancitos**

**Departamento: Olancho**

**Municipio: Campamento**

**Fecha: 30/07/2019**

**Eje Temático: Vivienda**

NOMBRE DEL PROYECTO POR TEMÁTICA SECTORIAL DE DESARROLLO	COMUNIDADES	# DE BENEFI CIARIOS	ORDEN PRIORI DAD	AÑO EJECUCIÓN						COSTO APROXIMADO	APORTE COMUNITARIO
				19	20	21	22	23	24		
Construcción de Nuevas Viviendas	El Cairo, Las Brisas Agua Divina Piedras de Afilar Buenos Aires La Esperancita Cabecera de Almendares La Providencia El Coyol, La Colonia La Cruz, El Laurel El Encanto, Monte Galán, Nueva Ceibita	46	1		X	X	X	X	X	1,000,000.00	100,000.00
Proyecto de Pilas	Majastre, La Unión Campo Nuevo Cabecera de Chifiringo Buenos Aires La Esperancita Cabecera de Almendares La Providencia El Coyol, La Cruz El Laurel, Monte Galán.	482	2		X	X	X			450,000.00	45,000.00
Proyecto de Baños	Campo Nuevo El Cairo Buenos Aires La Esperancita										





	Las Brisas Cabeceras de Almendares Los Blancitos La Cruz, Monte Galán.	494	3		X	X	X			180,000.00	18,000.00
Proyecto de Techos Dignos	Majastre, La Unión Campo Nuevo Agua Divina Piedras de Afilar Cabecera de Chifiringo Buenos Aires La Esperancita La Providencia El Coyol, La Manaca Nueva Ceibita	31	4		X	X	X			300,000.00	30,000.00
Proyecto de Pisos Saludables	Majastre La Unión Campo Nuevo Agua Divina Piedras de Afilar Cabecera de Chifiringo Buenos Aires La Esperancita El Coyol El Laurel La Manaca Nueva Ceibita	71	5		X	X	X	X	X	300,000.00	30,000.00
Proyecto Repello de Paredes	Agua Divina El Coyol La Cruz Nueva Ceibita	72	6		X	X	X			150,000.00	15,000.00



Mejoramiento de Viviendas	Majastre Campo Nuevo Cabecera de Chifirigo Cabecera de Almendares La Providencia Los Blancitos La Colonia La Cruz, El Encanto Monte Galán.	80	7		X	X	X	X		400,000.00	40,000.00
Proyecto de Letrinizacion	Majastre La Unión, Las Brisas Agua Divina Piedras de Afilar Cabecera de Chifirigo Cabeceras de Almendares La Providencia Los Blancitos El Laurel, Manaca El Encanto Nueva Ceibita	155	8		X	X	X	X	X	420,000.00	42,000.00
Proyecto Dotación de Materiales para Construcción.	El Cairo Cabecera de Chifirigo	103	9		X	X	X	X		100,000.00	10,000.00



**Plan Zonal de Desarrollo Territorial PZT**

**Zona: No. 3**

**Lugar Asamblea: Comunidad Los Blancitos**

**Departamento: Olancho**

**Municipio: Campamento**

**Fecha: 30/07/2019**

**Eje Temático: Agua y Saneamiento**

NOMBRE DEL PROYECTO POR TEMÁTICA SECTORIAL DE DESARROLLO	COMUNIDADES	# DE BENEFI CIAROS	ORDEN PRIORI DAD	AÑO EJECUCIÓN						COSTO APROXIMADO	APOORTE COMUNITARIO
				19	20	21	22	23	24		
Proyecto de Construcción de un Sistema de Agua Potable	Majastre La Unión Campo Nuevo El Cairo Agua Divina Piedras de Afilar Cabecera de Chifiringo Buenos Aires La Esperancita Las Brisas La Providencia El Coyol La Cruz El Encanto Monte Galán La Manaca Nueva Ceibita	2,814	1		X	X	X	X		1,700,000.00	170,000.00
Construcción Tanque de Almacenamiento de Agua.	Los Blancitos El Coyol El Laurel	555	2		X	X	X			240,000.00	24,000.00
Construcción de Proyecto de Perforación de Pozos.	Majastre Buenos Aires	137	3		X	X	X			60,000.00	6,000.00



Proyecto de Letrinizacion en Fincas	Majastre	13	4			X	X			80,000.00	8,000.00
Proyecto de Construcción de Depósitos para recolección de Basura	El Cairo Agua Divina Cabecera de Chifiringo Buenos Aires Las Brisas Cabecera de Almendares La Colonia La Cruz	1,841	5			X	X	X		24,000.00	2,400.00
Proyecto de Aseo de Calles	El Cairo Cabecera de Almendares La Cruz	794	6			X	X	X	X	6,000.00	600.00
Ampliación del Proyecto de Agua para Centros Educativos	Las Brisas	43	7			X	X	X	X	50,000.00	5,000.00
Ampliación del Proyecto de Agua.	Cabecera de Almendares Los Blancitos La Colonia El Laurel Nueva Ceibita	1,306	8			X	X	X		700,000.00	70,000.00
Cerca perimetral para el Tanque de Almacenamiento de Agua.	Los Blancitos La Colonia	463	9			X	X	X		80,000.00	8,000.00



**Plan Zonal de Desarrollo Territorial PZT**

**Zona: No. 3**

**Lugar Asamblea: Comunidad Los Blancitos**

**Departamento: Olancho**

**Municipio: Campamento**

**Fecha: 30/07/2019**

**Eje Temático: Economía**

NOMBRE DEL PROYECTO POR TEMÁTICA SECTORIAL DE DESARROLLO	COMUNIDADES	# DE BENEFI CIARIOS	ORDEN PRIORI DAD	AÑO EJECUCIÓN						COSTO APROXIMADO	APOORTE COMUNITARIO
				19	20	21	22	23	24		
Implementación de Nuevos Empleos	Majastre El Cairo Buenos Aires La Colonia La Manaca	14	1		X	X	X	X	X	Gestión	Gestión
Financiamiento para Proyecto de Ganadería	La Unión La Cruz San Juan Arriba	46	2		X	X				200,000.00	20,000.00
Financiamiento para Proyecto Gallinas Ponedoras	La Unión Cabecera de Chifiringo La Colonia La Manaca	52	3		X	X				80,000.00	8,000.00
Financiamiento para Proyecto de Porcino	Cabecera de Chifiringo La Colonia La Cruz Nueva Ceibita	110	4		X	X				40,000.00	4,000.00
Financiamiento para Proyecto de Tilapia	Agua Divina Cabecera de Chifiringo La Providencia La Cruz Nueva Ceibita	133	5		X	X				150,000.00	15,000.00



Capacitación Técnica en Microempresas	La Unión Piedras de Afilar	42	6		X	X				Gestión	Gestión
Dotación del Bono Tecnológico	Campo Nuevo Agua Divina Las Brisas La Providencia Los Blancitos	423	7		X	X	X	X	X	200,000.00	20,000.00
	El Coyol La Colonia El Laurel El Encanto Monte Galán La Manaca Nueva Ceibita										
Proyecto Sistema de Riego	La Unión Campo Nuevo Agua Divina La Esperancita Las Brisas La Providencia Los Blancitos El Coyol Nueva Ceibita	288	8		X	X	X			180,000.00	18,000.00
Proyecto de Maquinas de Costura	La Unión	3	9		X	X				5,000.00	500.00
Proyecto de Microempresas de Tajaditas	Cabecera de Almendares	357	10		X	X				10,000.00	1,000.00
Proyecto de Siembra de Plátanos	Cabecera de Almendares El Coyol	87	11		X	X				60,000.00	6,500.00



Apoyo Económico a las Mipymes	Los Blancitos El Laurel	103	12		X	X	X	X		40,000.00	4,000.00
Formación de Micro Empresas	La Unión Campo Nuevo Piedras de Afilas Buenos Aires	207	13		X	X				Gestión	Gestión
Apoyo a las Cajas Rurales u Organizaciones existentes en la Comunidad.	Majastre El Coyal	215	14		X	X				20,000.00	2,000.00
Proyecto de Barbería	La Unión	3	15		X	X				5,000.00	500.00
Proyecto Producción de Cítricos	Agua Divina Las Brisas	64	16		X	X				20,000.00	2,000.00
Permiso de Operaciones con alcance a las zonas Rurales.	Los Blancitos	56	17		X	X				Gestión	Gestión
Proyecto de siembra de Pasto.	La Cruz	43	18		X	.X				10,000.00	1,000.00
Proyecto de Piscicultura.	La Manaca	28	19		X	X				30,000.00	3,000.00



**Plan Zonal de Desarrollo Territorial PZT**

Zona: No. 3

Lugar Asamblea: Comunidad Los Blancitos

Departamento: Olancho

Municipio: Campamento

Fecha: 30/07/2019

Eje Temático: Seguridad Alimentaria

NOMBRE DEL PROYECTO POR TEMÁTICA SECTORIAL DE DESARROLLO	COMUNIDADES	# DE BENEFI CIARIOS	ORDEN PRIORI DAD	AÑO EJECUCIÓN						COSTO APROXIMADO	APORTE COMUNITARIO
				19	20	21	22	23	24		
Financiamiento Proyecto Pecuario	La Unión	3	1		X	X				10,000.00	1,000.00
Proyecto de Huertos Familiares	La Unión Piedras de Afilar Cabecera de Chifiringo Buenos Aires La Esperancita Cabecera de Almendares La Colonia El Laurel La Manaca	381	2		X	X				80,000.00	8,000.00
Producción y Comercialización de Productos Agrícola.	Campo Nuevo Cabecera de Chifiringo Los Blancitos La Colonia Monte Galán.	182	3		X	X	X	X		100,000.00	10,000.00
Dotación de Insumos para Siembra Agrícola (Semilla y Abono)	Majastre La Unión El Cairo Agua Divina Piedras de Afilar Buenos Aires	533	4		X	X				140,000.00	14,000.00





	La Esperancita Las Brisas La Providencia La Colonia La Cruz El Encanto Monte Galán Nueva Ceibita											
Asistencia Técnica a los Agricultores.	Las Brisas La Providencia Los Blancitos La Colonia La Cruz Monte Galán La Manaca Nueva Ceibita	300	5		X	X					Gestión	Gestión



**Plan Zonal de Desarrollo Territorial PZT**

Zona: No. 3

Lugar Asamblea: Comunidad Los Blancitos

Departamento: Olancho

Municipio: Campamento

Fecha: 30/07/2019

Eje Temático: Tierra

NOMBRE DEL PROYECTO POR TEMÁTICA SECTORIAL DE DESARROLLO	COMUNIDADES	# DE BENEFI CIARIOS	ORDEN PRIORI DAD	AÑO EJECUCIÓN						COSTO APROXIMADO	APOORTE COMUNITARIO
				19	20	21	22	23	24		
Legalización de Tierras a las Familias que No cuentan con documentos de la Propiedad.	Majastre	3,413	1							200,000.00	20,000.00
	La Unión										
	Campo Nuevo										
	El Cairo										
	Agua Divina										
	Piedras de Afilar										
	Cabecera de Chifiringo				X	X	X	X	X		
	Buenos Aires										
	La Esperancita										
	Las Brisas										
	Cabecera de Almendares										
	La Providencia										
	El Coyol										
	La Colonia										
	La Cruz										
	El Laurel										
	El Encanto										
Monte Galán											
La Manaca											
Nueva Ceibita											



**Plan Zonal de Desarrollo Territorial PZT**

Zona: No. 3

Lugar Asamblea: Comunidad Los Blancitos

Departamento: Olancho

Municipio: Campamento

Fecha: 30/07/2019

Eje Temático: Participación

NOMBRE DEL PROYECTO POR TEMÁTICA SECTORIAL DE DESARROLLO	COMUNIDADES	# DE BENEFI CIARIOS	ORDEN PRIORI DAD	AÑO EJECUCIÓN						COSTO APROXIMADO	APORTE COMUNITARIO
				19	20	21	22	23	24		
Charlas de Motivación a toda la Población	Majastre La Unión Campo Nuevo El Cairo Cabecera de Chifiringo La Esperancita Las Brisas Cabecera de Almendares Los Blancitos El Coyol La Cruz Monte Galán La Manaca Nueva Ceibita	2,287	1		X	X	X	X	X	35,000.00	3,500.00
Capacitación en varios Temas para Hombres y Mujeres de parte de Derechos Humanos.	Agua Divina Piedras de Afilar Cabecera de Chifiringo	151	2		X	X	X	X	X	Gestión	Gestión
Charlas sobre Equidad de Genero	Campo Nuevo Buenos Aires	794	3		X	X	X	X	X	Gestión	Gestión
Charlas Sobre la Higiene de los Niños.	El Coyol La Cruz	270	4		X	X	X	X	X	Gestión	Gestión



**Plan Zonal de Desarrollo Territorial PZT**

Zona: No. 3

Lugar Asamblea: Comunidad Los Blancitos

Departamento: Olancho

Municipio: Campamento

Fecha: 30/07/2019

Eje Temático: Seguridad Ciudadana

NOMBRE DEL PROYECTO POR TEMÁTICA SECTORIAL DE DESARROLLO	COMUNIDADES	# DE BENEFI CIARIOS	ORDEN PRIORI DAD	AÑO EJECUCIÓN						COSTO APROXIMADO	APOORTE COMUNITARIO
				19	20	21	22	23	24		
Construcción de Una Posta Policial	La Unión, La Cruz Cabecera de Chifiringo, Colonia Buenos Aires La Esperancita Las Brisas, Encanto Cabec. Almendares La Providencia Los Blancitos Nueva Ceibita	2,406	1		X	X	X	X	X	3,000,000.00	300,000.00
Formación de Comité de Seguridad	Majastre, La Cruz Campo Nuevo Piedras de Afilar Cabecera de Chifiringo Buenos Aires La Providencia Los Blancitos La Colonia, El Laurel La Manaca	2,379	2		X	X				Gestión	Gestión
Charlas sobre Seguridad Ciudadana	Campo Nuevo	289	3		X	X	X	X	X	Gestión	Gestión
Patrullaje por parte de la Policía Nacional.	Los Blancitos	268	4		X	X	X	X	X	Gestión	Gestión



**Plan Zonal de Desarrollo Territorial PZT**

Zona: No. 3

Lugar Asamblea: Comunidad Los Blancitos

Departamento: Olancho

Municipio: Campamento

Fecha: 30/07/2019

Eje Temático: Infraestructura Social

NOMBRE DEL PROYECTO POR TEMÁTICA SECTORIAL DE DESARROLLO	COMUNIDADES	# DE BENEFI CIAROS	ORDEN PRIORI DAD	AÑO EJECUCIÓN						COSTO APROXIMADO	APOORTE COMUNITARIO
				19	20	21	22	23	24		
Proyecto de Electrificación	Majastre Campo Nuevo El Cairo Agua Divina Cabecera de Chifiringo La Esperancita Las Brisas El Coyal, El Encanto Nueva Ceibita	1,486	1		X	X	X			2,500,000.00	250,000.00
Reparación y Mejoramiento de la Iglesia Católica	La Unión El Cairo Cabecera de Chifiringo Los Blancitos El Laurel	795	2		X					250,000.00	25,000.00
Construcción del Centro Comunal	Campo Nuevo La Providencia Los Blancitos La Esperanzita El Laurel Agua Divina	775	3		X	X	X			1,200,000.00	120,000.00
Construcción de la Casa Pastoral de la Iglesia Católica.	Campo Nuevo	289	4			X				250,000.00	25,000.00



Construcción del Comedor Infantil de la Iglesia Evangélica.	El Cairo	250	5		X	X	X			250,000.00	25,000.00
Construcción de Vado hacia la Comunidad	Agua Divina La Cruz Monte Galán La Manaca	474	6		X	X	X			1,000,000.00	100,000.00
Construcción Iglesia Católica	Agua Divina El Encanto Monte Galán.	326	7		X	X	X			750,000.00	75,000.00
Ampliación Proyecto de Electrificación	Piedras de Afilas Cabecera de Almendaras La Colonia El Laurel Monte Galán.	1,077	8		X	X	X			1,250,000.00	125,000.00
Construcción de Caja Puente hacia la Comunidad	Piedras de Afilas La Esperancita El Coyal	395	9		X	X	X			750,000.00	75,000.00
Construcción del Campo de Futbol en la Comunidad.	Piedras de Afilas El Coyal El Laurel	474	10		X	X	X			750,000.00	75,000.00
Construcción de la Iglesia Evangélica	Buenos Aires Las brisas	723	11		X	X	X			250,000.00	25,000.00
Proyecto de Reparación y Piso para la Iglesia Católica.	La Esperancita	125	12		X	X	X			100,000.00	10,000.00
Construcción de un Vado entre 2 Quebradas Brisas y Esperanzita.	Las Brisas	125	13		X	X	X			250,000.00	25,000.00



Reparación de Campo de Fútbol.	Las Brisas Los Blancitos Monte Galán La Manaca	535	14		X	X				120,000.00	12,000.00
Cerca perimetral y Techado de la Iglesia Católica.	Cabecera de Almendares El Coyol Nueva Ceibita	527	15		X	X				300,000.00	30,000.00
Construcción de Caja Puente que Conecta a la Cruz.	La Providencia	218	16		X	X	X			200,000.00	20,000.00
Cerca Perimetral para el Centro de Salud.	Los Blancitos	268	17		X	X	X			70,000.00	7,000.00
Construcción de cocina, instalación de mobiliario y cerca perimetral para la Iglesia Católica.	La Colonia	195	18		X	X	X			100,000.00	10,000.00
Instalación de Alumbrado Público.	La Cruz	187	19		X	X	X			10,000.00	1,000.00
Construcción de Caja Puente entre Laurel y Almendares.	El Laurel	204	20		X	X				200,000.00	20,000.00
Construcción de Caja Puente entre Laurel y Piedras de Afilas	El Laurel	204	21		X	X				100,000.00	10,000.00
Mejoramiento de la Caja Puente del Laurel.	El Laurel	204	22		X	X				100,000.00	100,000.00
Reparación de la Iglesia Católica.	La Manaca	134	23		X	X	X			100,000.00	100,000.00



**Plan Zonal de Desarrollo Territorial PZT**

**Zona: No. 3**

**Lugar Asamblea: Comunidad Los Blancitos**

**Departamento: Olancho**

**Municipio: Campamento**

**Fecha: 30/07/2019**

**Eje Temático: Turismo**

NOMBRE DEL PROYECTO POR TEMÁTICA SECTORIAL DE DESARROLLO	COMUNIDADES	# DE BENEFI CIARIOS	ORDEN PRIORI DAD	AÑO EJECUCIÓN						COSTO APROXIMADO	APOORTE COMUNITARIO
				19	20	21	22	23	24		
Proyecto Reserva de un Pulmón	Majastre La Unión, El Cairo Campo Nuevo Agua Divina Cabecera de Chifiringo La Esperancita Las Brisas Cabecera de Almendares Los Blancitos El Coyol, La Colonia El Encanto Monte Galán Nueva Ceibita	1,828	1		X	X	X	X		150,000.00	15,000.00
Construcción de Un área Recreativa	Campo Nuevo Piedras de Afilar Buenos Aires El Laurel	1,185	2		X	X	X			800,000.00	80,000.00
Construcción de Un Parque Infantil	La Providencia	218	3		X	X	X			250,000.00	25,000.00
Apoyo Técnico para Turismo Ecológico.	El Laurel	204	4		X	X	X			10,000.00	1,000.00





**Plan Zonal de Desarrollo Territorial PZT**

Zona: No. 4

Lugar Asamblea: Jardín de Niños "María Herrera"

Departamento: Olancho

Municipio: Campamento

Fecha: 30/07/2019

Eje Temático: Ordenamiento Territorial

PRIORIDAD	NOMBRE DEL PROYECTO POR TEMÁTICA SECTORIAL DE DESARROLLO	COMUNIDADES	# DE BENEFICIARIOS	AÑO EJECUCIÓN						COSTO APROXIMADO	APOORTE COMUNITARIO
				19	20	21	22	23	24		
1	Delimitación de la Comunidad	El Barro, Los Zapotes El Hijuelo, El Salto El Cangrejo, Linderos El Nance	2,463		X	X	X			70,000.00	7,000.00
2	Mejoramiento y Reparación de Vías de Comunicación.	El Barro	461		X	X	X	X	X	100,000.00	10,000.00
3	Proyecto de Prevención y Respuesta para Casas en Zonas de Riesgo.	El Barro, La Pita Los Cortes, La Lima El Cacao	42		X	X	X	X	X	50,000.00	5,000.00
4	Protección de Reserva de Aguas.	Los Cortes El Salto, Linderos	799		X	X	X	X	X	30,000.00	3,000.00
5	Delimitar las fuentes de Agua.	El Cacao El Cangrejo	156		X	X	X	X	X	70,000.00	7,000.00
6	Identificar Zonas Vulnerables.	El Cacao	139		X	X	.X	.X	.X	10,000.00	1,000.00
7	Legalización de Terreno Escolar.	Quebrada Grande Zacateras	38		X	X	X			Gestión.	Gestión
8	Legalización de Terreno de la Iglesia Católica.	Quebrada Grande	166		X	X	X			Gestión.	Gestión
9	Legalización de Terreno de la Iglesia Evangélica.	Quebrada Grande	166		X	X	X			Gestión.	Gestión



**Plan Zonal de Desarrollo Territorial PTZ**

Zona: No. 4

Lugar Asamblea: Jardín de Niños "María Herrera"

Departamento: Olancho

Municipio: Campamento

Fecha: 30/07/2019

Eje Temático: Salud y Nutrición

PRIORIDAD	NOMBRE DEL PROYECTO POR TEMÁTICA SECTORIAL DE DESARROLLO	COMUNIDADES	# DE BENEFICIARIOS	AÑO EJECUCIÓN						COSTO APROXIMADO	APOORTE COMUNITARIO
				19	20	21	22	23	24		
1	Adquisición de Un Botiquín Comunitario	El Barro Los Zapotes Los Cortes El Cacao Quebrada Grande El Hijuelo La Pita Zacateras El Salto El Cangrejo Linderos Los Magueles La Lima	3,973		X	X	X	X	X	39,000.00	3,900.00
2	Control de Niños Sanos, Dotación de Paquete Básico.	El Barro	152		X	X	X	X	X	Gestión.	Gestión
3	Charlas de Seguridad Alimentaria.	El Barro El Cacao Quebrada Grande La Lima	2,765		X	X	X	X		12,000.00	1,200.00
4	Apoyo a Personas que Trabajan en el Área de Salud.	Los Cortes	262		X	X				Gestión.	Gestión
5	Orientación y Capacitación de Higiene.	Los Cortes El Nance Zacateras	1,516		X	X	X			3,000.00	300.00



6	Brigadas Medicas	El Hijuelo El Cangrejo	122		X	X	X	X		Gestión.	Gestión
7	Campañas de Desparasitación.	El Hijuelo	103		X	X	X	X	X	Gestión.	Gestión
8	Gestionar Plazas para Enfermeras.	El Salto Los Magueles	351		X	X				Gestión.	Gestión
9	Abastecimiento de Medicinas para el Centro de Salud de la Comunidad de la Lima.	El Salto El Cangrejo La Lima	2,261		X	X	X	X	X	60,000.00	6,000.00
10	Capacitaciones de Primeros Auxilios.	El Cangrejo	11		X	X	X			3,000.00	300.00
11	Construcción de una Sala de Maternidad	El Cangrejo	17		X	X	X	X		450,000.00	45,000.00
12	Construcción de un Centro de Salud.	El Nance	1,254		X	X	X	X		450,000.00	45,000.00
13	Implementación del Tren de Aseo	El Nance	1,254		X	X	X	X	X	50,000.00	50,000.00
14	Construcción Sistema de Agua Potable	Carrizales	208		X	X				300,000.00	30,000.00



**Plan Zonal de Desarrollo Territorial PTZ**

**Zona: No. 4**

**Lugar Asamblea: Jardín de Niños “María Herrera”**

**Departamento: Olancho**

**Municipio: Campamento**

**Fecha: 30/07/2019**

**Eje Temático: Educación**

PRIORIDAD	NOMBRE DEL PROYECTO POR TEMÁTICA SECTORIAL DE DESARROLLO	COMUNIDADES	# DE BENEFICIARIOS	AÑO EJECUCIÓN						COSTO APROXIMADO	APOORTE COMUNITARIO
				19	20	21	22	23	24		
1	Construcción de Muro Perimetral y Portones de la Escuela Dionisio de Herrera.	El Barro	126		X	X				100,000.00	10,000.00
2	Colocación de Alcantarilla de Aguas Lluvias de la Escuela Dionisio de Herrera.	El Barro	126		X	X	X	X	X	35,000.00	3,500.00
3	Construcción de una Aula para la Escuela Dionisio de Herrera.	El Barro	126		X	X	X			250,000.00	25,000.00
4	Construcción de Modulo Sanitarios y pozos sépticos.	El Barro El Cacao	169		X	X	X	X		70,000.00	70,000.00
5	Ampliación y Reparación de Cancha Deportiva en la Escuela Dionisio de Herrera..	El Barro	126		X	X	X			50,000.00	5,000.00
6	Nuevo alumbrado en la escuela Dionisio de Herrera y kínder.	El Barro	126		X	X	X			20,000.00	2,000.00
7	Solicitud de Una Plaza.	El Barro	126		X	X				Gestión.	Gestión
8	Instalación de Juegos Infantiles para el kínder.	El Barro	17		X	X	X			50,000.00	5,000.00
9	Dotación de Material Didáctico y Mobiliario.	Los Zapotes El Cacao Quebrada Grande	592							250,000.00	25,000.00



		El Hijuelo Zacateras El Cangrejo Los Magueles La Lima La Pita El Nance			X	X	X	X	X		
10	Solicitud de un Botiquín para la Escuela.	Los Zapotes	17		X	X	X	X	X	5,000.00	500.00
11	Filtro de Agua para la Escuela Celin Flores.	Los Zapotes	17		X	X				2,000.00	200.00
12	Construcción de una cocina Escolar.	Los Zapotes El Salto	71		X	X	X	X		300,000.00	30,000.00
13	Dotación de los Utensilios para la cocina.	Los Zapotes	17		X	X	X			15,000.00	1,500.00
14	Programa de Alfabetización.	Los Cortes El Cangrejo	2		X	X	X	X	X	Gestión.	Gestión
15	Capacitación sobre Concientización a los Padres de Familia de la Educación de sus Niños y Jóvenes.	Los Cortes	74		X	X	X	X	X	Gestión.	Gestión
16	Construcción de Cerca perimetral en la Escuela.	El Cacao El Hijuelo El Salto	116			X	X	X	X	300,000.00	30,000.00
17	Dotación de zapatos y Útiles escolares.	El Cacao Zacateras	51		X	X				40,000.00	4,000.00



18	Merienda Escolar	El Cacao El Hijuelo La Pita Los Magueles El Nance Los Cortes	433		X	X	X	X	X	30,000.00	3,000.00
19	Electrificación del Centro Educativo.	El Cacao	43		X	X	X			50,000.00	5,000.00
20	Bonos para Niños de Escasos Recursos.	Quebrada Grande	30		X	X	X	X	X	25,000.00	2,500.00
21	Becas para los Niños de Excelencia Académica.	Quebrada Grande	30		X	X	X			25,000.00	2,500.00
22	Implementación del Proyecto del Vaso de Leche	Quebrada Grande	30		X	X	X	X	X	10,000.00	1,000.00
23	Dotación de Uniformes.	Quebrada Grande Zacateras El Cangrejo	40		X	X	X			Gestión.	Gestión
24	Pintura para Escuela y kínder.	Quebrada Grande El Salto	84		X	X				5,000.00	500.00
25	Material de Aseo para la Escuela.	Quebrada Grande	30		X	X	X	X	X	2,000.00	200.00
26	Construcción de Cancha Deportiva para la Escuela.	Quebrada Grande Linderos	92		X	X				50,000.00	5,000.00
27	Instalación del Portón de la Escuela.	El Hijuelo	19		X	X				20,000.00	2,000.00



28	Dotación de Pintura para el Centro Educativo.	La Pita Los Magueles	29		X	X					5,000.00	5,000.00
29	Ampliación y Mejoramiento del Centro Educativo Cristóbal Chandias.	La Pita	2		X	X	X	X			150,000.00	15,000.00
30	Donación de una Fotocopiadora.	El Salto	54		X						50,000.00	5,000.00
31	Donación de una Pizarra para el Kinder.	El Salto	8		X						2,000.00	200.00
32	Reparación Completa de Puertas y Ventanas de la Escuela.	El Cangrejo	2		X	X					20,000.00	2,000.00
33	Acondicionamiento y Mantenimiento del Aula Tecnológica.	Linderos	62		X	X	X				50,000.00	5,000.00
34	Construcción de un Salón de usos múltiples en el Centro Educativo.	Linderos	62		X	X					200,000.00	20,000.00
35	Reparación de la Cerca Perimetral del Centro Educativo.	Linderos	62		X	X	X				80,000.00	8,000.00
36	Construcción de un Área recreativa en el Centro Educativo.	Linderos	62		X	X	X				30,000.00	3,000.00
37	Legalización del Predio del Centro Educativo.	Linderos	62		X	X	X				Gestión.	Gestión
38	Dotación de Puertas y Ventanas para la Escuela Dorina Alvarez Romero.	Los Magueles	27		X	X	X				150,000.00	15,000.



39	Reparación de Techo y Piso para la Escuela.	La Lima	245		X						50,000.00	5,000.00
40	Reconstrucción General de la Infraestructura de la Escuela.	El Nance	305		X	X					150,000.00	15,000.00
41	Implementación de Textos Educativos	El Nance	305		X	X	X	X	X		Gestión.	Gestión
42	Construcción de un Puente Peatonal para el paso de los estudiantes.	El Nance	305		X	X	X	X			500,000.00	50,000.00
43	Reconstrucción Escuela Terencio Sierra	El Salto	245	X	X	X	X	X			250,000.00	25,000.00





**Plan Zonal de Desarrollo Territorial PTZ**

Zona: No. 4

Lugar Asamblea: Jardín de Niños "María Herrera"

Departamento: Olancho

Municipio: Campamento

Fecha: 30/07/2019

Eje Temático: Recursos Naturales y Ambiente

PRIORIDAD	NOMBRE DEL PROYECTO POR TEMÁTICA SECTORIAL DE DESARROLLO	COMUNIDADES	# DE BENEFICIARIOS	AÑO EJECUCIÓN						COSTO APROXIMADO	APORTE COMUNITARIO
				19	20	21	22	23	24		
1	Creación de Viveros de Café.	El Barro	461		X	X	X			30,000.00	3,000.00
2	Reforestación de Bosque Dañado por el Gorgojo.	El Barro, El Hijuelo Los Zapotes Zacateras, El Salto El Cangrejo Linderos, La Lima	3,379		X	X	X	X	X	120,000.00	12,000.00
3	Proyecto de Eco Fogones.	Los Zapotes Los Cortes, El Cacao Quebrada Grande El Hijuelo, La Pita El Cangrejo Linderos Los Magueles La Lima, El Nance	3,219		X	X				Gestión.	Gestión
4	Certificación de Arboles Maderables.	Los Zapotes	108		X	X	X			Gestión.	Gestión
5	Proyecto de Protección del Bosque.	Los Cortes Zacateras El Cangrejo.	327		X	X	X	X	X	10,000.00	1,000.00
6	Reforestación de las Fuentes de Agua	El Cacao	139		X	X	X	X	X	20,000.00	2,000.00



**Plan Zonal de Desarrollo Territorial PTZ**

**Zona: No. 4**

**Lugar Asamblea: Jardín de Niños “María Herrera”**

**Departamento: Olancho**

**Municipio: Campamento**

**Fecha: 30/07/2019**

**Eje Temático: Grupos Vulnerables**

PRIORIDAD	NOMBRE DEL PROYECTO POR TEMÁTICA SECTORIAL DE DESARROLLO	COMUNIDADES	# DE BENEFICIARIOS	AÑO EJECUCIÓN						COSTO APROXIMADO	APORTE COMUNITARIO
				19	20	21	22	23	24		
1	Charlas a los Padres y Maestro sobre el Buen Trato a los Niños.	El Barro	100		X	X	X	X	X	Gestión.	Gestión
2	Charlas para los Jóvenes Sobre Valores Cívicos y Espirituales.	El Barro El Cacao Los Magueles	174		X	X	X	X	X	3,000.00	300.00
3	Capacitaciones sobre Violencia Domestica	El Barro Los Zapotes	179		X	X	X	X	X	Gestión.	Gestión
4	Asistencia Médica para los Niños.	Los Zapotes	59		X	X	X	X	X	5,000.00	500.00
5	Capacitación sobre Drogas y alcoholismo.	Los Zapotes El Cacao La Pita Linderos	175		X	X	X			Gestión.	Gestión
6	Construcción de una Cancha de Futbol.	Los Zapotes	108		X	X	X			100,000.00	10,000.00
7	Capacitación para la Creación de Micro Empresas.	Los Zapotes El Cacao Quebrada Grande Linderos	183		X	X				Gestión.	Gestión
8	Bono a las Madres Solteras.	Los Zapotes Los Cortes El Hijuelo, La Lima	47		X	X	X	X	X	50,000.00	5,000.00



9	Bono a las Personas de la Tercera Edad.	Los Zapotes Los Cortes, El Cacao El Hijuelo, La Pita El Salto, Linderos Los Magueles La Lima, El Nance Quebrada Grande Chachaguata	470		X	X	X	X	X	100,000.00	10,000.00
10	Asistencia Médica para las Personas de la Tercera Edad.	Los Zapotes Los Cortes, La Lima El Nance	364		X	X	X	X	X	40,000.00	4,000.00
11	Bono Estudiantil.	Los Cortes, El Hijuelo Zacateras, Linderos Los Magueles La Lima, El Nance	703		X	X	X	X		70,000.00	7,000.00
12	Bono para Las Personas con Discapacidad.	Los Cortes, El Hijuelo La Pita, El Salto La Lima Chachaguata	15		X	X	X	X	X	50,000.00	5,000.00
13	Charlas Motivacionales a la Población.	Los Cortes El Cangrejo La Lima, El Nance	609		X	X	X			Gestión.	Gestión
14	Charla a los Jóvenes de los Embarazos a Temprana Edad.	Los Cortes Chachaguata	74		X	X	X	X	X	Gestión.	Gestión
15	Charlas de parte de los Derechos Humanos.	Los Cortes.	262		X	X				Gestión.	Gestión
16	Gestión de Merienda para las Personas de la Tercera Edad.	Los Cortes.	31		X	X	X			15,000.00	1,500.00



**Plan Zonal de Desarrollo Territorial PZT**

**Zona: No. 4**

**Lugar Asamblea: Jardín de Niños “María Herrera”**

**Departamento: Olancho**

**Municipio: Campamento**

**Fecha: 30/07/2019**

**Eje Temático: Vivienda**

PRIORIDAD	NOMBRE DEL PROYECTO POR TEMÁTICA SECTORIAL DE DESARROLLO	COMUNIDADES	# DE BENEFICIARIOS	AÑO EJECUCIÓN						COSTO APROXIMADO	APORTE COMUNITARIO
				19	20	21	22	23	24		
1	Construcción de Viviendas Dignas.	El Barro, El Cacao Los Zapotes Quebrada Grande Zacateras El Salto, Linderos El Cangrejo Los Magueles La Lima, El Nance	91		X	X	X	X		1,800,000.00	180,000.00
2	Proyecto de Techos Dignos.	El Barro El Cacao Quebrada Grande El Hijuelo El Cangrejo La Lima El Nance	89			X	X	X	X	350,000.00	35,000.00
3	Proyecto de Pisos Saludables	El Barro El cacao Quebrada Grande El Hijuelo La Lima El Nance	65		X	X	X			300,000.00	30,000.00
4	Proyecto de Letrinizacion.	El Barro Los Zapotes Los Cortes, El Cacao, El Hijuelo Zacateras	147		X	X	X	X		420,000.00	42,000.00



5	Proyecto de Repello de Viviendas.	El Barro, El Cacao La Lima El Nance	223		X	X	X			200,000.00	20,000.00
6	Proyecto de Construcción de Pilas.	El Barro Los Zapotes Los Cortes El Cacao Quebrada Grande El Hijuero Zacateras El Cangrejo El Nance	594		X	X				450,000.00	45,000.00
7	Adquisición de Filtros de Agua	El Barro	100		X	X				100,000.00	10,000.00
10	Proyecto de Plantas Solares	El Hijuero	25		X	X				150,000.00	15,000.00
12	Mejoramiento de Viviendas	La Pita El Salto Linderos La Lima	69		X	X	X	X		400,000.00	40,000.00
13	Dotación de Materiales para Construcción.	Zacateras El Cangrejo Los Magueles	35		X	X	X			400,000.00	40,000.00
14	Proyecto construcción de Baños.	El Nance	306		X	X	X			100,000.00	10,000.00



**Plan Zonal de Desarrollo Territorial PZT**

**Zona: No. 4**

**Lugar Asamblea: Jardín de Niños "María Herrera"**

**Departamento: Olancho**

**Municipio: Campamento**

**Fecha: 30/07/2019**

**Eje Temático: Agua y Saneamiento**

PRIORIDAD	NOMBRE DEL PROYECTO POR TEMÁTICA SECTORIAL DE DESARROLLO	COMUNIDADES	# DE BENEFICIARIOS	AÑO EJECUCIÓN						COSTO APROXIMADO	APORTE COMUNITARIO
				19	20	21	22	23	24		
1	Ampliación de Proyecto de Agua	El Barro El Cacao La Pita El Salto Linderos Los Magueles La Lima	549		X	X	X	X		700,000.00	70,000.00
2	Cambio de Tuberías.	El Barro	461		X	X	X			50,000.00	5,000.00
4	Construcción de Tanque para almacenamiento de Agua y Suministro de Agua.	El Barro	461		X	X	X	X		80,000.00	8,000.00
5	Capacitaciones para los Abonados y Miembros de la Junta de Agua.	El Barro	461		X	X				3,000.00	300.00
6	Protección y Supervisión de las Micro cuencas por parte de la Unidad Ambiental y Junta de Agua.	El Barro	461		X	X	X	X		10,000.00	1,000.00
7	Proyecto de Construcción de un Sistema de Agua Potable.	Los Zapotes Quebrada Grande El Hijuelo El Cangrejo	394		X	X	.X			600,000.00	60,000.00
8	Filtro de Purificación para cada Hogar.	Los Cortes	54		X	X	X			50,000.00	5,000.00



9	Proyecto de Colocación de Basureros Públicos.	Los Cortes El Cangrejo Linderos La Lima Chachaguata	2,570		X	X	X			50,000.00	5,000.00
10	Capacitaciones del Uso y Manejo de la Basura.	Los Cortes	262		X	X	X			3,000.00	300.00
11	Construcción de Cerca Perimetral del Tanque y Represa.	El Cacao	139		X	X	X			100,000.00	10,000.00
12	Elaboración de Basureros en el Campo de Fútbol.	El Cacao	139		X	X				5,000.00	500.00
13	Campañas de Limpieza por Calles	El Nance	1,254		X	X	X	X	X	2,000.00	200.00
14	Construcción de un Sistema de Alcantarillado Sanitario.	El Nance	1,254		X	X	X	X		400,000.00	40,000.00
15	Construcción de una Planta Purificadora.	El Nance	1,254		X	X	X			Gestión.	Gestión
16	Gestión de una Nueva fuente de Abastecimiento de Agua.	El Nance	1,254		X	X	X			Gestión.	Gestión
17	Reconstrucción de Tubería de Proyecto de Agua Potable.	El Nance	1,254		X	X	X			100,000.00	10,000.00



**Plan Zonal de Desarrollo Territorial PZT**

**Zona: No. 4**

**Lugar Asamblea: Jardín de Niños "María Herrera"**

**Departamento: Olancho**

**Municipio: Campamento**

**Fecha: 30/07/2019**

**Eje Temático: Economía**

PRIORIDAD	NOMBRE DEL PROYECTO POR TEMÁTICA SECTORIAL DE DESARROLLO	COMUNIDADES	# DE BENEFICIARIOS	AÑO EJECUCIÓN						COSTO APROXIMADO	APOORTE COMUNITARIO
				19	20	21	22	23	24		
1	Compra de Terrenos para Construir Locales para las Micro Empresas.	El Barro Los Cortes	723			X	X			100,000.00	10,000.00
2	Apoyo Económico a las Micro Empresas.	El Barro Los Cortes	723		X	X				50,000.00	5,000.00
3	Adquisición de Equipo y Maquinaria para la Elaboración del Pan.	El Barro	461		X	X				35,000.00	3,500.00
4	Dotación de Bono Tecnológico.	Los Zapotes Los Cortes El Hijuelo La Pita El Salto El Cangrejo Linderos Los Magueles La Lima El Nance	4,413		X	X	X	X		200,000.00	20,000.00
5	Proyecto de Sistema de Riego.	Los Zapotes El Hijuelo La Pita Linderos La Lima El Nance	3,783		X	X	X			180,000.00	18,000.00





6	Comercialización del Producto Elaborado en la Comunidad.	Los Cortes	262		X	X	X				Gestión.	Gestión
7	Creación de Micro Empresas de Tilapias.	El Cacao El Salto	384		X	X	X				20,000.00	2,000.00
8	Micro Empresas de Cítricos.	El Cacao	139		X	X	X				10,000.00	1,000.00
9	Dotación de Semillas e Insumos para la Siembra Agrícola.	Quebrada Grande	166		X	X	X				20,000.00	2,000.00
10	Talleres de Oficios.	Quebrada Grande El Hijuelo Los Magueles	87		X	X	X				150,000.00	15,000.00
11	Huertos Familiares.	Quebrada Grande	35		X	X	X				10,000.00	1,000.00
12	Apoyo Económico para los Agricultores.	Zacateras	4		X	X					50,000.00	5,000.00
13	Capacitaciones para los Agricultores.	Linderos	26		X	X	.X				3,000.00	300.00
14	Generación de Nuevos Empleos.	Los Magueles El Nance	1,360		X	X	X	X	X		Gestión.	Gestión



**Plan Zonal de Desarrollo Territorial PZT**

**Zona: No. 4**

**Lugar Asamblea: Jardín de Niños "María Herrera"**

**Departamento: Olancho Municipio: Campamento Fecha: 30/07/2019 Eje Temático: Seguridad Alimentaria**

PRIORIDAD	NOMBRE DEL PROYECTO POR TEMÁTICA SECTORIAL DE DESARROLLO	COMUNIDADES	# DE BENEFICIARIOS	AÑO EJECUCIÓN						COSTO APROXIMADO	APOORTE COMUNITARIO
				19	20	21	22	23	24		
1	Capacitación de Asistencia Técnica para los Agricultores y Caficultores.	Los Zapotes Los Cortes El Cacao El Hijuelo El Cangrejo Linderos La Lima El Nance Chachaguata	347			X	X	X	X	Gestión.	Gestión
2	Proyecto de Piscicultura.	El Hijuelo	25		X	X	X	X		30,000.00	3,000.00
3	Proyecto Avícola.	El Hijuelo	25		X	X	X			30,000.00	3,000.00



**Plan Zonal de Desarrollo Territorial PZT**

**Zona: No. 4**

**Lugar Asamblea: Jardín de Niños "María Herrera"**

**Departamento: Olancho**

**Municipio: Campamento**

**Fecha: 30/07/2019**

**Eje Temático: Tierra**

PRIORIDAD	NOMBRE DEL PROYECTO POR TEMÁTICA SECTORIAL DE DESARROLLO	COMUNIDADES	# DE BENEFICIARIOS	AÑO EJECUCIÓN						COSTO APROXIMADO	APORTE COMUNITARIO
				19	20	21	22	23	24		
1	Legalización de Terrenos.	El Barro Los Zapotes Los Cortes El Cacao Quebrada Grande El Hijuelo La Pita Zacateras El Salto El Cangrejo Linderos La Lima El Nance Chachaguata Magueles	5,121		X	X	X			150,000.00	15,000.00



**Plan Zonal de Desarrollo Territorial PZT**

**Zona: No. 4**

**Lugar Asamblea: Jardín de Niños "María Herrera"**

**Departamento: Olancho**

**Municipio: Campamento**

**Fecha: 30/06/2019**

**Eje Temático: Participación**

PRIORIDAD	NOMBRE DEL PROYECTO POR TEMÁTICA SECTORIAL DE DESARROLLO	COMUNIDADES	# DE BENEFICIARIOS	AÑO EJECUCIÓN						COSTO APROXIMADO	APOORTE COMUNITARIO
				19	20	21	22	23	24		
1	Talleres de Vocacionales.	El Barro	111		X	X				Gestión.	Gestión
2	Charlas Motivacionales.	Los Zapotes Los Cortes El Cacao El Hijuelo La Pita El Salto Linderos La Lima El Nance Chachaguata	4,429		X	X	X	X		20,000.00	2,000.00
3	Charlas de Equidad de Genero	Los Cortes El Cangrejo Los Magueles	385		X	X	X			Gestión.	Gestión
4	Creación de Micro Empresas de Detergentes	Quebrada Grande	166		X	X	X			5,000.00	5,000.00
5	Gestionar Cabildos Abiertos en la Comunidad.	El Nance	1,254		X	X	X	X	X	Gestión.	Gestión



**Plan Zonal de Desarrollo Territorial PZT**

**Zona: No. 4**

**Lugar Asamblea: Jardín de Niños "María Herrera"**

**Departamento: Olancho**

**Municipio: Campamento**

**Fecha: 30/07/2019**

**Eje Temático: Seguridad Ciudadana**

PRIORIDAD	NOMBRE DEL PROYECTO POR TEMÁTICA SECTORIAL DE DESARROLLO	COMUNIDADES	# DE BENEFICIARIOS	AÑO EJECUCIÓN						COSTO APROXIMADO	APOORTE COMUNITARIO
				19	20	21	22	23	24		
1	Organización de las Mesas de Seguridad Ciudadana.	El Barro El Cacao Quebrada Grande El Salto El Cangrejo Linderos La Lima Zacateras Magueles	3,319		X	X	X	X	X	Gestión.	Gestión
2	Construcción de Posta Policial.	Los Zapotes El Hijuelo La Pita	238			X	X	X	X	750,000.00	75,000.00
3	Capacitación e identificación al Comité de Seguridad.	Los Cortes El Nance	1,516		X	X				Gestión.	Gestión
4	Capacitación Sobre Valores.	El Cacao El Salto El Cangrejo La Lima	2,400		X	X	X	X		12,000.00	1,200.00
5	Monitoreo por parte de la Policía Nacional en la Comunidad.	El Nance	1,254		X	X	X	X	X	Gestión.	Gestión



**Plan Zonal de Desarrollo Territorial PZT**

**Zona: No. 4**

**Lugar Asamblea: Jardín de Niños "María Herrera"**

**Departamento: Olancho**

**Municipio: Campamento**

**Fecha: 30/07/2019**

**Eje Temático: Infraestructura Social**

PRIORIDAD	NOMBRE DEL PROYECTO POR TEMÁTICA SECTORIAL DE DESARROLLO	COMUNIDADES	# DE BENEFICIARIOS	AÑO EJECUCIÓN						COSTO APROXIMADO	APORTE COMUNITARIO
				19	20	21	22	23	24		
1	Cambio de Lámparas en el Alumbrado Público.	El Barro El Salto La Lima	325		X	X	X			50,000.00	5,000.00
2	Reparación del Techo de la Iglesia Pentecostal Unida.	El Barro	461			X	X	X		100,000.00	10,000.00
3	Reparación del Techo de la Iglesia Católica.	El Barro	461		X	X	X			100,000.00	10,000.00
4	Construcción de Servicios Sanitarios en la Iglesia Católica.	El Barro	461		X	X	X			20,000.00	2,000.00
5	Construcción de Bodega en la Iglesia Católica.	El Barro	461		X	X				50,000.00	5,000.00
6	Construcción de una Bodega Iglesia Pentecostal Unidad.	El Barro	461		X	X				50,000.00	5,000.00
7	Proyecto de Electrificación.	Los Zapotes La Pita Zacateras El Salto El Cangrejo Guamiles	445		X	X	X			2,000,000.00	200,000.00



8	Cerca Perimetral de la Iglesia Católica.	Los Zapotes El Cangrejo	125		X	X	X			100,000.00	10,000.00
9	Construcción de Iglesia Evangélica.	Los Zapotes El Hijuelo La Pita Zacateras	286		X	X	X			400,000.00	40,000.00
10	Construcción de Vados.	Los Zapotes El Hijuelo La Pita	238		X	X	X			600,000.00	60,000.00
11	Ampliación y Mejoramiento de Carretera.	Los Cortes Quebrada Grande El Hijuelo Zacateras Linderos	871		X	X	X	X		500,000.00	50,000.00
12	Construcción de un Centro Comunal.	Los Cortes Quebrada Grande La Pita Linderos	747		X	X	X	X		800,000.00	80,000.00
13	Construcción de un Centro de Salud	Los Cortes Quebrada Grande	428		X	X	X			700,000.00	70,000.00
14	Construcción de una Cancha de futbol.	Los Cortes	262		X	X				100,000.00	10,000.00
15	Reconstrucción de la Iglesia Evangélica.	Los Cortes	262		X	X	X			50,000.00	5,000.00
16	Ampliación del Proyecto de Electrificación	Los Cortes Linderos El Nance	1,808		X	X	X			1,500,000.00	150,000.00
17	Construcción de Parque Polideportivo	Los Cortes	262		X	X	X			600,000.00	60,000.00



18	Construcción de un Salón en la Iglesia Católica.	Los Cortes El Cacao	401		X	X	X			200,000.00	20,000.00
19	Construcción de Cerca Perimetral de la Iglesia Evangélica Momentos de Agua Viva e instalación del Mobiliario.	Los Cortes	262		X	X	X			80,000.00	8,000.00
20	Construcción Puente Vehicular de acceso a la comunidad.	El Cacao El Cangrejo	156		X	X				800,000.00	80,000.00
21	Instalación de Alumbrado Público en la Calle que conduce al Parque Tomasita Calix en la Comunidad del Cacao.	El Cacao	139		X	X	X	X		1,000,000.00	100,000.00
22	Construcción de Cerca Perimetral del Campo de Futbol.	El Cacao	139		X	X	X			100,000.00	10,000.00
23	Proyecto de Electrificación.	Quebrada Grande	166		X	X	X			800,000.00	80,000.00
23	Cerca Perimetral de la Iglesia Bautista Bendito de Dios.	Quebrada Grande	166		X	X				40,000.00	4,000.00
24	Culminación del Templo de la Iglesia Católica.	Quebrada Grande	166		X	X				50,000.00	5,000.00
25	Reparación de la Iglesia Católica.	El Hijuelo	103		X	X				50,000.00	5,000.00
26	Construcción de una caja Puente con acceso a la Calle Principal	El Cangrejo	17		X	X				350,000.00	35,000.00
27	Construcción de la Iglesia Católica	El Cangrejo	17		X	X	X			80,000.00	8,000.00





28	Cerca Perimetral de la Iglesia Católica	Linderos	292		X	X					70,000.00	7,000.00
29	Construcción de la Iglesia Revelación Divina Evangélica.	Linderos	292		X	X	X				80,000.00	8,000.00
30	Ampliación de Iglesia Manantial de Aguas Vivas.	Linderos	292		X	X	X				50,000.00	5,000.00
31	Construcción de una Aula en la Iglesia para la Escuela Dominical.	Los Magueles	106		X	X	X				50,000.00	5,000.00
32	Ampliación de Luz en el Centro de Salud.	La Lima	1,999		X	X	X				100,000.00	10,000.00
33	Construcción de un Muro de Contención del Vado de la Lima.	La Lima	1,999		X	X	X				350,000.00	35,000.00
34	Compra de Terreno y Construcción del Cementerio Comunal.	El Nance	1,254		X	X	X				800,000.00	80,000.00
35	Construcción de Cunetas en la Aldea El Nance Sectores No 1 y 2.	El Nance	1,254	X	X	X	X				1,000,000.00	100,000.00
36	Construcción de Cunetas, Alcantarillas Tipo Caja en la Aldea La Lima Sectores No. 1 y 2.	La Lima	1,999		X	X	X				997,610.12	99,610.12
37	Construcción de Parque Polideportivo Tomasita Calix.	El Cacao	139	X	X						1,000,000.00	100,000.00
38	Proyecto Iluminación del Parque Polideportivo Tomasita Calix.	El Cacao	139	X	X						600,000.00	60,000.00



**Plan Zonal de Desarrollo Territorial PZT**

Zona: No. 4

Lugar Asamblea: Jardín de Niños "María Herrera"

Departamento: Olancho

Municipio: Campamento

Fecha: 30/07/2019

Eje Temático: Turismo

PRIORIDAD	NOMBRE DEL PROYECTO POR TEMÁTICA SECTORIAL DE DESARROLLO	COMUNIDADES	# DE BENEFICIARIOS	AÑO EJECUCIÓN						COSTO APROXIMADO	APORTE COMUNITARIO
				19	20	21	22	23	24		
1	Construcción de un Campo Infantil.	El Barro	461		X	X	X			100,000.00	10,000.00
2	Reconstrucción del Campo de Futbol.	El Barro Quebrada Grande	627			X	X	X	X	40,000.00	4,000.00
3	Reserva de un Pulmón.	Los Zapotes Los Cortes, El Cacao La Pita, Magueles El Cangrejo, El Salto Chachaguata Zacateras	659		X	X	X	X		60,000.00	6,000.00
4	Construcción de un Centro de Recreación Comunal.	Quebrada Grande Linderos	458		X	X	X	X		200,000.00	20,000.00
5	Mejoramiento del Campo de Futbol.	El Hijuelo	103		X	X	X			30,000.00	3,000.00
6	Mejoramiento del Campo de Futbol del Sector #2	La Lima	1,999		X	X	X			30,000.00	3,000.00
7	Embaulamiento del Campo de Futbol del sector # 1.	La Lima	1,999		X	X	X			30,000.00	3,000.00
8	Proyecto Eco turístico.	El Nance	1,254		X	X	X	X		100,000.00	10,000.00



**Plan Zonal de Desarrollo Territorial PZT**

**Zona: No. 5**

**Lugar Asamblea: "Salón Municipal"**

**Departamento: Olancho**

**Municipio: Campamento**

**Fecha: 30/07/2019**

**Eje Temático: Ordenamiento Territorial**

PRIORIDAD	NOMBRE DEL PROYECTO POR TEMÁTICA SECTORIAL DE DESARROLLO	COMUNIDADES	# DE BENEFICIARIOS	AÑO EJECUCIÓN						COSTO APROXIMADO	APORTE COMUNITARIO
				19	20	21	22	23	24		
1	Mantenimiento y Reparación de Calles Pavimentadas.	Casco Urbano	6,107		X	X	X	X	X	5,000,000.00	500,000.00
2	Mantenimiento y Reparación de Calles de Terracería.	Casco Urbano	6,107		X	X	X	X	X	4,000.000.00	400,000.00
3	Proyecto Construcción de Pavimentación de todas las Calles de Terracería de Barrios y Colonias.	Casco Urbano	6,107		X	X	X	X	X	15,000,000.00	1,500,000.00



**Plan Zonal de Desarrollo Territorial PZT**

**Zona: No. 5**

**Lugar Asamblea: "Salón Municipal"**

**Departamento: Olancho**

**Municipio: Campamento**

**Fecha: 30/07/2019**

**Eje Temático: Salud y Nutrición**

PRIORIDAD	NOMBRE DEL PROYECTO POR TEMÁTICA SECTORIAL DE DESARROLLO	COMUNIDADES	# DE BENEFICIARIOS	AÑO EJECUCIÓN						COSTO APROXIMADO	APOORTE COMUNITARIO
				19	20	21	22	23	24		
1	Campañas de desparasitación.	Casco Urbano	6,107		X	X	X	X	X	Gestión.	Gestión
2	Campañas de Vacunación.	Casco Urbano	6,107		X	X	X	X	X	Gestión.	Gestión
3	Equipamiento Sala Materno Infantil.	Casco Urbano	6,107		X	X	X	X		1,500,000.00	150,000.00
4	Gestión de Apertura de Plazas para el Centro Integral de Salud CIS. (Médicos, Licenciadas en Enfermerías y Otros).	Casco Urbano	6,107		X	X				Gestión.	Gestión
5	Campañas de Limpieza.	Casco Urbano	6,107		X	X	X			500,000.00	50,000.00
6	Campañas sobre la Prevención del Dengue.	Casco Urbano	6,107		X	X	X	X		500,000.00	50,000.00



**Plan Zonal de Desarrollo Territorial PZT**

**Zona: No. 5**

**Lugar Asamblea: "Salón Municipal"**

**Departamento: Olancha**

**Municipio: Campamento**

**Fecha: 30/07/2019**

**Eje Temático: Educación**

PRIORIDAD	NOMBRE DEL PROYECTO POR TEMÁTICA SECTORIAL DE DESARROLLO	COMUNIDADES	# DE BENEFICIARIOS	AÑO EJECUCIÓN						COSTO APROXIMADO	APOORTE COMUNITARIO
				19	20	21	22	23	24		
1	Remodelación del Centro de Educación Básica Luz Osorio Casco.	Casco Urbano	6,107	X	X					5,000,000.00	500,000.00
2	Reconstrucción Escuela Juan J. Castro.	Casco Urbano	6,107		X	X	X	X		1,500,000.00	150,000.00
3	Remodelación Anexo Juan J. Castro.	Casco Urbano	6,107	X	X	X	X			800,000.00	80,000.00
4	Dotación de Mobiliario y Material Didáctico a las Escuelas e Instituto del Casco Urbano.	Casco Urbano	6,107		X	X	X	X		1,000,000.00	100,000.00
5	Dotación de Uniformes Escolares a los Niños de Escasos Recursos Económicos.	Casco Urbano	500		X	X	X			500,000.00	50,000.00
6	Construcción de Aula y Modulo Sanitarios en el Jardín de Niños "Samuel Munguía".	Col. Carlos Eduardo Cano	310	X	X	X	X	X	X	600,000.00	60,000.00
7	Construcción y Equipamiento de Aulas Talleres en los Centros Educativos del Municipio.	Casco Urbano	6,107	X	X	X	X	X	X	5,000,000.00	500,000.00
8	Construcción y Equipamiento de Aulas Tecnológicas en los Centros Educativos del Municipio.	Casco Urbano	6,107	X	X	X	X	X	X	2,000,000.00	200,000.00



9	Gestión de Dotación de Libros de Textos para todos los Centros Educativos del Municipio.	Casco Urbano	6,107	X	X	X	X	X	X	Gestión	Gestión
10	Construcción y Equipamiento de Aulas Técnicas en Orientación Vocacionales en el Instituto José Antonio Domínguez.	Casco Urbano	6,107	X	X	X	X	X	X	1,500,000.00	150,000.00
11	Gestión de Recursos Humano para Impartir la Clase de Ingles en todos los Centros Educativos del Municipio.	Casco Urbano	6,107	X	X	X	X	X	X	Gestión	Gestión
12	Construcción, Reconstrucción y Mantenimiento de todos los Centros Educativos del Municipio.	Casco Urbano	6,107	X	X	X	X	X	X	10,000,000.00	1,000,000.00



**Plan Zonal de Desarrollo Territorial PZT**

**Zona: No. 5**

**Lugar Asamblea: "Salón Municipal"**

**Departamento: Olancho**

**Municipio: Campamento**

**Fecha: 30/07/2019**

**Eje Temático: Recursos Naturales y Ambiente**

PRIORIDAD	NOMBRE DEL PROYECTO POR TEMÁTICA SECTORIAL DE DESARROLLO	COMUNIDADES	# DE BENEFICIARIOS	AÑO EJECUCIÓN						COSTO APROXIMADO	APOORTE COMUNITARIO
				19	20	21	22	23	24		
1	Mantenimiento y Mejoramiento del Parque Eco Turístico la Piconá.	Casco Urbano	6,107		X	X	X			3,000,000.00	300,000.00
2	Protección a las Cuencas y Microcuencas que rodean el Área Urbana del Municipio.	Casco Urbano	6,107		X	X	X	X	X	1,000,000.00	100,000.00
3	Reforestación de los Bosques que rodean el Casco Urbano.	Casco Urbano	6,107		X	X	X	X	X	2,000,000.00	200,000.00
					X	X	X	X	X		
					X	X	X	X	X		
					X	X	X	X	X		
					X	X	X	X	X		



**Plan Zonal de Desarrollo Territorial PZT**

**Zona: No. 5**

**Lugar Asamblea: "Salón Municipal"**

**Departamento: Olancho Municipio: Campamento Fecha: 30/07/2019 Eje Temático: Grupos Vulnerables**

PRIORIDAD	NOMBRE DEL PROYECTO POR TEMÁTICA SECTORIAL DE DESARROLLO	COMUNIDADES	# DE BENEFICIARIOS	AÑO EJECUCIÓN						COSTO APROXIMADO	APORTE COMUNITARIO
				19	20	21	22	23	24		
1	Bono a las Personas con Discapacidad.	Casco Urbano	75		X	X	X	X	X	500,000.00	0.00
2	Construcción y Adecuación de Accesibilidad de Edificios y Espacios Abiertos al Público.	Casco Urbano	26		X	X	X	X	X	1,000,000.00	100,000.00
3	Bono a las Madres Solteras de todo el Casco Urbano.	Casco Urbano	383		X	X	X	X	X	500,000.00	0.00
4	Creación de Micro Empresas para Madres Solteras.	Casco Urbano	383		X	X	X	X	X	500,000.00	0.00
5	Capacitación sobre Valores para los Jóvenes.	Casco Urbano	1,199		X	X	X			200,000.00	20,000.00
6	Bono a las Personas de la Tercera Edad.	Casco Urbano	401		X	X	X	X	X	800,000.00	80,000.00
7	Asistencia Médica para las Personas de la Tercera Edad.	Casco Urbano	401		X	X	X	X	X	500,000.00	50,000.00
8	Bono Estudiantil a niños de Escasos Recursos Económicos de todo el Casco Urbano.	Casco Urbano	500		X	X	X	X	X	500,000.00	50,000.00





**Plan Zonal de Desarrollo Territorial PZT**

**Zona: No. 5**

**Lugar Asamblea: "Salón Municipal"**

**Departamento: Olancho**

**Municipio: Campamento**

**Fecha: 30/07/2019**

**Eje Temático: Vivienda**

PRIORIDAD	NOMBRE DEL PROYECTO POR TEMÁTICA SECTORIAL DE DESARROLLO	COMUNIDADES	# DE BENEFICIARIOS	AÑO EJECUCIÓN						COSTO APROXIMADO	APORTE COMUNITARIO
				19	20	21	22	23	24		
1	Proyecto de Construcción de Pisos.	Casco Urbano	6,107		X	X	X	X	X	2,000,000.00	200,000.00
2	Proyecto de Construcción de Techos Dignos.	Casco Urbano	6,107		X	X	X	X	X	2,000,000.00	200,000.00
3	Proyecto de Construcción de Viviendas.	Casco Urbano	6,107		X	X	X	X	X	12,000,000.00	1,200,000.00
4	Proyecto de Mejoramiento de Viviendas	Casco Urbano	6,107		X	X	X	X	X	6,000,000.00	600,000.00
5	Proyecto de Letrinizacion	Casco Urbano	6,107		X	X	X	X	X	2,000,000.00	200,000.00
6	Proyecto de Construcción de Pilas	Casco Urbano	6,107		X	X	X	X	X	2,000,000.00	200,000.00
7	Proyecto de Repello de Paredes	Casco Urbano	6,107		X	X	X	X	X	1,500,000.00	150,000.00



**Plan Zonal de Desarrollo Territorial PZT**

**Zona: No. 5**

**Lugar Asamblea: "Salón Municipal"**

**Departamento: Olancho**

**Municipio: Campamento**

**Fecha: 30/07/2019**

**Eje Temático: Agua y Saneamiento**

PRIORIDAD	NOMBRE DEL PROYECTO POR TEMÁTICA SECTORIAL DE DESARROLLO	COMUNIDADES	# DE BENEFICIARIOS	AÑO EJECUCIÓN						COSTO APROXIMADO	APORTE COMUNITARIO
				19	20	21	22	23	24		
1	Construcción de Sanitarios en los Barrios: Corazón de Jesús, Thomas Quiñones, San Antonio, Santa Ana, Almendros y Carlos Eduardo Cano.	Casco Urbano	2,342		X	X	X	X		4,000,000.00	400,000.00
2	Proyecto de Letrinización en Viviendas de los Barrios y Colonias.	Casco Urbano	1,364		X	X	X	X		1,500,000.00	150,000.00
3	Construcción de Plantas de Tratamiento del sector # 1,2 y 3 del Bo. Los Almendros y Col. Carlos Eduardo Cano.	Bo. Los Almendros Col. Carlos Eduardo Cano	615		X	X	X	X	X	15,000,000.00	1,500,000.00
4	Construcción y Mantenimiento de Relleno Sanitario	Casco Urbano	6,107		X	X	X	X	X	10,000,000.00	1,000,000.00
5	Construcción, Mejoramiento y Mantenimiento del Sistema de Agua Potable	Casco Urbano y Área Rural	18,5838	X	X	X	X	X	X	5,000,000.00	500,000.00
6	Compra de Terreno y Construcción del Departamento Municipal de Agua DEMACAM.	Casco Urbano	6,107		X	X	X	X	X	4,000,000.00	400,000.00
7	Compra de Micro Medidores	Casco Urbano	6,107		X	X	X	X	X	1,000,000.00	100,000.00



8	Construcción de Tanques de Almacenamiento de Agua.	Casco Urbano	6,107		X	X	X	X	X	1,000,000.00	100,000.00
9	Compra de Vehículo para el Departamento Municipal de Agua DEMACAM.	Casco Urbano	6,107		X	X	X	X	X	600,000.00	600,000.00
10	Construcción de Represa Zona Linderos para Abastecimiento de Agua Potable.	Casco Urbano	6,107		X	X	X	X	X	450,000.00	45,000.00
11					X	X	X	X	X		
					X	X	X	X	X		
					X	X	X	X	X		



**Plan Zonal de Desarrollo Territorial PZT**

**Zona: No. 5**

**Lugar Asamblea: "Salón Municipal"**

**Departamento: Olancho**

**Municipio: Campamento**

**Fecha: 30/07/2019**

**Eje Temático: Economía**

PRIORIDAD	NOMBRE DEL PROYECTO POR TEMÁTICA SECTORIAL DE DESARROLLO	COMUNIDADES	# DE BENEFICIARIOS	AÑO EJECUCIÓN						COSTO APROXIMADO	APORTE COMUNITARIO
				19	20	21	22	23	24		
1	Financiamiento a las Mipymes	Casco Urbano	6,107		X	X	X	X	X	1,000,000.00	100,000.00
2	Capacitación Técnica a las Mipymes	Casco Urbano	18,538		X	X	X	X	X	100,000.00	10,000.00
3	Dotación de Insumos y Crías para el Proyecto Vacuno del Municipio.	Área Rural	12,431		X	X	X	X	X	2,000,000.00	200,000.00



**Plan Zonal de Desarrollo Territorial PZT**

**Zona: No. 5**

**Lugar Asamblea: "Salón Municipal"**

**Departamento: Olancho**

**Municipio: Campamento**

**Fecha: 30/07/2019**

**Eje Temático: Seguridad Alimentaria**

PRIORIDAD	NOMBRE DEL PROYECTO POR TEMÁTICA SECTORIAL DE DESARROLLO	COMUNIDADES	# DE BENEFICIARIOS	AÑO EJECUCIÓN						COSTO APROXIMADO	APOORTE COMUNITARIO
				19	20	21	22	23	24		
1	Proyecto de Huertos Familiares	Casco Urbano	1,487		X	X	X	X	X	1,000,000.00	100,000.00
2	Dotación de Insumos para la Elaboración de Productos Artesanales.	Casco Urbano	1,308		X	X	X	X	X	500,000.00	50,000.00
3	Producción y Comercialización de Productos Agrícola y Artesanales.	Casco Urbano	6,107		X	X	X	X	X	1,000,000.00	100,000.00



**Plan Zonal de Desarrollo Territorial PZT**

**Zona: No. 5**

**Lugar Asamblea: "Salón Municipal"**

**Departamento: Olancho**

**Municipio: Campamento**

**Fecha: 30/07/2019**

**Eje Temático: Tierra**

PRIORIDAD	NOMBRE DEL PROYECTO POR TEMÁTICA SECTORIAL DE DESARROLLO	COMUNIDADES	# DE BENEFICIARIOS	AÑO EJECUCIÓN						COSTO APROXIMADO	APOORTE COMUNITARIO
				19	20	21	22	23	24		
1	Legalización de Terrenos para Obtener El Dominio Pleno.	Casco Urbano	6,107		X	X	X			Gestión	Gestión



**Plan Zonal de Desarrollo Territorial PZT**

**Zona: No. 5**

**Lugar Asamblea: "Salón Municipal"**

**Departamento: Olancho**

**Municipio: Campamento**

**Fecha: 30/07/2019**

**Eje Temático: Participación**

PRIORIDAD	NOMBRE DEL PROYECTO POR TEMÁTICA SECTORIAL DE DESARROLLO	COMUNIDADES	# DE BENEFICIARIOS	AÑO EJECUCIÓN						COSTO APROXIMADO	APORTE COMUNITARIO
				19	20	21	22	23	24		
1	Talleres Vocacionales a toda la Población	Casco Urbano	18,538		X	X	X	X	X	100,000.00	10,000.00
2	Charlas Motivacionales a toda la Población.	Casco Urbano	6,107		X	X	X	X	X	100,000.00	10,000.00
3	Charlas de Equidad de Genero	Casco Urbano	6,107		X	X	X	X	X	100,000.00	10,000.00
4	Capacitación en varios Temas para Hombres y Mujeres de parte de Derechos Humanos.	Casco Urbano	3,815		X	X	X	X	X	100,000.00	10,000.00



**Plan Zonal de Desarrollo Territorial PZT**

**Zona: No. 5**

**Lugar Asamblea: "Salón Municipal"**

**Departamento: Olancho**

**Municipio: Campamento**

**Fecha: 30/07/2019**

**Eje Temático: Seguridad Ciudadana**

PRIORIDAD	NOMBRE DEL PROYECTO POR TEMÁTICA SECTORIAL DE DESARROLLO	COMUNIDADES	# DE BENEFICIARIOS	AÑO EJECUCIÓN						COSTO APROXIMADO	APORTE COMUNITARIO
				19	20	21	22	23	24		
1	Organización de las Mesas de Seguridad Ciudadana.	Casco Urbano	6,107		X	X	X	X	X	100,000.00	10,000.00
2	Patrullajes por parte de la Policía Nacional en Barrios y Colonias.	Casco Urbano	6,107		X	X	X	X	X	100,000.00	10,000.00
3	Compra de Cámaras de Seguridad	Casco Urbano	6,107			X	X	X	X	1,000,000.00	0.00





**Plan Zonal de Desarrollo Territorial PZT**

**Zona: No. 5**

**Lugar Asamblea: "Salón Municipal"**

**Departamento: Olancho**

**Municipio: Campamento**

**Fecha: 30/07/2019**

**Eje Temático: Infraestructura Social**

PRIORIDAD	NOMBRE DEL PROYECTO POR TEMÁTICA SECTORIAL DE DESARROLLO	COMUNIDADES	# DE BENEFICIARIOS	AÑO EJECUCIÓN						COSTO APROXIMADO	APORTE COMUNITARIO
				19	20	21	22	23	24		
1	Proyecto de Pavimentación de Calle con Concreto Hidráulico 4,000 PSI Espesor = 15 CM Tramo Antiguo Cementerio Municipal - Mariana Matute Estrada, Barrio El Pino.	Bo. El Pino	864	X	X					497,805.00	49,780.50
2	Proyecto de Pavimentación de Calle con Concreto Hidráulico 4,000 PSI Espesor = 15 CM Tramo esquina de propiedad de café uno a esquina de propiedad de Juventina Bonilla. Barrio El Pino.	Bo. El Pino	864	X	X					498,117.40	49,811.74
3	Proyecto de Pavimentación de Calle con Concreto Hidráulico 4,000 PSI Espesor = 15 CM TRAMO A: Flor Argentina Castillo – Melva Duarte. TRAMO B: José Luis Ordoñez – Abel Ramírez Amador. Barrio El Pino.	Bo. El Pino	864	X	X					997,201.50	99,720.15
4	Proyecto de Pavimentación de Calle con Concreto Hidráulico 4,000 PSI Espesor = 15 CM TRAMO 1: Maria Arguijo – Rosa Hesilda Cruz. Barrio Suyapa.	Bo. Suyapa	309	X	X					995,562.00	99,556.20
5	Construcción de Cunetas y Alcantarillas tipo Caja, en la Colonia Carlos Eduardo Cano y Barrio Los Profesores.	Col. Carlos Eduardo Cano Bo. Los Profesores	310 528		X	X				995.997.53	99,599.75
6	Pavimentación Calles Barrio San Antonio.	Bo. San Antonio	548	X	X	X	X	X	X	3,000,000.00	300,000.00
7	Pavimentación Calles Barrio Corazón de Jesús.	Bo. Corazón de Jesús	582	X	X	X	X	X	X	4,000,000.00	400,000.00



8	Pavimentación Calles Barrio Los Almendros.	Bo. Los Almendros	395	X	X	X	X	X	X	3,000,000.00	300,000.00
9	Reparación de Calles Secundarias.	Casco Urbano	6,107		X	X	X	X	X	3,000,000.00	300,000.00
10	Construcción Anexo del Cementerio Municipal.	Col. Bella Vista	6,107		X	X	X	X	X	1,000,000.00	100,000.00
11	Mantenimiento y Mejoramiento de la Plaza Froylan Turcios.	Barrio Santa Ana	6,107	X	X	X	X	X	X	2,000,000.00	200,000.00
12	Mantenimiento y Mejoramiento del Estadio Cornelio Santos.	Col. Bella Vista	6,107	X	X	X	X	X	X	1,000,000.00	100,000.00
13	Mantenimiento y Mejoramiento del Polideportivo Heriberto Rodríguez.	Barrio El Pino	6,107	X	X	X	X	X	X	2,000,000.00	200,000.00
14	Construcción Parque Recreativo Bo. Los Profesores.	Bo. Los Profesores	6,107		X	X	X	X	X	1,000,000.00	100,000.00
15	Construcción Parque Recreativo Barrio Bella Vista.	Bo. Bella Vista	236		X	X	X	X	X	1,000,000.00	100,000.00
16	Construcción de la Segunda Planta del Edificio de la Alcaldía Municipal.	Barrio Santa Ana	6,107		X	X	X	X	X	2,500,000.00	0.00
17	Proyecto Construcción de Pavimentación en la Col. Carlos Eduardo Cano.	Col. Carlos Eduardo Cano	310		X	X	X	X	X	3,000,000.00	300,000.00
18	Mejoramiento y Mantenimiento del Rastro Municipal	Barrio Corazón de Jesús	6,107	X	X	X	X	X	X	1,000,000.00	0.00



19	Compra de Terreno y Construcción del Mercado Municipal.	Barrio Santa Ana	6,107		X	X	X	X	X	2,000,000.00	0.00
20	Mantenimiento Biblioteca Municipal y el Aula Virtual.	Barrio Santa Ana	6,107	X	X	X	X	X	X	500,000.00	0.00
21	Pavimentación de Calle en el Barrio el Pino, Tramos propiedad sr. Marcos Granados al Robledal y Robledal a propiedad Sra. Yolany Santos y propiedad Olman Galo a Propiedad Sra. Yolany Santos.	Barrio El Pino	864		X	X				650,000.00	0.00
22	Pavimentación de Calle en el Barrio San Antonio, Tramo propiedad Sra. Rosaura Santos a Propiedad Saúl Espino.	Barrio San Antonio	546		X	X				597,494.10	0.00
23	Pavimentación de Calle en el Barrio Corazón de Jesús Tramo Propiedad Luz Asteria Amador a Propiedad Zintia Aracely Flores	Barrio Corazón de Jesús	582		X	X				500,000.00	0.00
24	Pavimentación de Calle en el Barrio los Almendros Tramo Propiedad Reinaldo Ruiz a Restaurante Sitio Real.	Barrio Los Almendros	395		X	X				500,000.00	0.00
25	Pavimentación de Calle en el Bo Nuevo Corazón de Jesús Tramo propiedad Sra. Zintia Flores a Propiedad Pablo de Meléndez.	Barrio Corazón de Jesús	582		X	X				500,000.00	0.00
26	Construcción Cancha Multiusos	Col. Carlos Eduardo Cano	310		X	X				600,000.00	60,000.00
27	Construcción Portales en Calles (Dos Entradas al Municipio), Barrio los Almendros y Barrio El Pino, calle principal entrada al Municipio.	Barrio Los Almendros y Barrio El Pino Casco Urbano	6,107		X	X				1,000,000.00	100,000.00
28	Mejoramiento de Calle hacia Relleno Sanitario	Bo. Corazón de Jesús hasta Sitio El Robledal	6,107		X	X	X	X	X	800,000.00	80,000.00



29	Compra de Terreno y Construcción de la Posta Policial.	Todo el Municipio	18,538		X	X	X	X	X	2,500,000.00	250,000.00
30	Compra de Terreno y Construcción de los Juzgados de Letras.	Todo el Municipio	18,538		X	X	X	X	X	2,500,000.00	250,000.00
31	Compra de Terreno y Construcción de la Dirección Municipal de Educación.	Todo el Municipio	18,538		X	X	X	X	X	2,000,000.00	200,000.00
32	Construcción de Alcantarillado Sanitario en todos los Barrios y Colonias del Casco Urbano.	Casco Urbano	6,107		X	X	X	X	X	20,000,000.00	2,000,000.00
33	Proyecto de Electrificación en el Estadio Municipal Cornelio Santos.	Todo el Municipio	18,538		X	X	X	X	X	1,000,000.00	100,000.00
34	Construcción de Pavimentación en todas las Calles de los Barrios y Colonias del Casco Urbano.	Casco Urbano	6,107		X	X	X	X	X	15,000,000.00	1,500,000.00
35	Construcción de Cunetas y Colocación de Alcantarillas en todos las Aldeas, Caseríos, Barrios y Colonias del Municipio.	Todo el Municipio	18,538		X	X	X	X	X	5,000,000.00	500,000.00
36	Compra de Terreno y Construcción de Terminal de Buses en el Casco Urbano.	Todo el Municipio	18,538		X	X	X	X	X	2,000,000.00	200,000.00
37	Compra de Maquinaria y Equipo para la Construcción y Mantenimiento de Calles, del Municipio (Retroexcavadora, Volquetas, Tractor, Patrol, Tanque de Agua, Vibro compactadora).	Todo el Municipio	18,538		X	X	X	X	X	15,000,000.00	1,500,000.00



38	Compra de Un Generador Diesel de Energía Eléctrica para Edificio de la Alcaldía Municipal.	Todo el Municipio	18,538		X	X	X	X	X	800,000.00	80,000.00
39	Compra de Dos Plantas Eléctricas para uso en Edificios Municipales.	Todo el Municipio	18,538		X	X	X	X	X	500,000.00	50,000.00
40	Compra de Terreno para Cementerio Nuevo.	Casco Urbano	6,107		X	X	X	X	X	1,000,000.00	100,000.00
41	Construcción de Bahías en las entradas principales del Municipio.	Todo el Municipio	18,538		X	X	X	X	X	2,000,000.00	0.00
42	Construcción, Ampliación y Mantenimiento al Centro Turístico La Picon (Construcción de Piscinas, Laguna, Mirador, Senderos, Salón de Convenciones, Parque Deportivo con Juegos Infantiles, áreas recreativas para Jóvenes, Adultos y Personas con Discapacidad).	Todo el Municipio	18,538		X	X	X	X	X	10,000,000.00	0.00
43	Construcción de Gradas y Espacios Recreativos en todos los Barrios y Colonias del Casco Urbano.	Casco Urbano	6,107		X	X	X	X	X	4,000,000.00	400,000.00
44	Construcción de Parques y Lugares de Recreación en todos los Barrios y Colonias del Casco Urbano.	Casco Urbano	6,107		X	X	X	X	X	7,000,000.00	700,000.00
45	Proyecto Construcción de Pavimentación la Calle que conduce al Estadio Municipal Cornelio Santos.	Casco Urbano	6,107		X	X	X	X	X	3,000,000.00	300,000.00
46					X	X	X	X	X		



**Plan Zonal de Desarrollo Territorial PZT**

Zona: No. 5

Lugar Asamblea: "Salón Municipal"

Departamento: Olancho

Municipio: Campamento

Fecha: 30/07/2019

Eje Temático: Turismo

PRIORIDAD	NOMBRE DEL PROYECTO POR TEMÁTICA SECTORIAL DE DESARROLLO	COMUNIDADES	# DE BENEFICIARIOS	AÑO EJECUCIÓN						COSTO APROXIMADO	APOORTE COMUNITARIO
				19	20	21	22	23	24		
1	Fomentar el Turismo Interno del Municipio	Casco Urbano	6,107		X	X	X			100,000.00	10,000.00



**Listados de Tres Proyectos Priorizados de los Planes de Desarrollo de cada Comunidad, por Zona y por Eje Temático**

**Departamento:** Olancho    **Municipio:** Campamento    **Zona:** No. 1    **Fecha:** 30/07/2019    **Eje Temático:** Ordenamiento Territorial

No.	Nombre de la Comunidad	Nombre de los Proyectos Priorizados	Costos Aproximados
1	Piedras Amarillas	A. Ampliación de Calle de Piedras Amarillas al Coyol	8,000.00
2	Rio Blanco	A. Ampliación y Mejoramiento de Calles	35,000.00
3	Moran	A. Delimitación de la Fuente de Agua	50,000.00
4	La Ceibita	A. Ampliación y Mejoramiento de Calles	35,000.00
5	La Esperanza	A. Ampliación y Mejoramiento de Calles	35,000.00
6	La Aguja	A. Delimitación de la Comunidad	25,000.00
		B. Delimitación del Terreno de la Escuela Allan Banegas Luque	12,000.00
7	La Libertad	A. Delimitación de la Comunidad	25,000.00
8	Diamante	A. Delimitación de la Comunidad	25,000.00



**Listados de Tres Proyectos Priorizados de los Planes de Desarrollo de cada Comunidad, por Zona y por Eje Temático**

**Departamento: Olancho Municipio: Campamento Zona: No. 1 Fecha: 30/07/2019 Eje Temático: Salud y Nutrición**

No.	Nombre de la Comunidad	Nombre de los Proyectos Priorizados	Costos Aproximados
1	Piedras Amarillas	A. Construcción Fosa Común en el Centro de Salud	18,000.00
		B. Construcción Cerca Perimetral Centro de Salud	25,000.00
		C. Colocación de Rotulo en el Centro de Salud	6,000.00
2	Rio Blanco	A. Instalación de Botiquín Comunitario	3,000.00
3	Moran	A. Instalación de Botiquín Comunitario	3,000.00
		B. Construcción de Una Sala de Maternidad	700,000.00
4	La Ceibita	A. Instalación de Botiquín Comunitario	3,000.00
5	La Esperanza	A. Instalación de Botiquín Comunitario	3,000.00
		B. Construcción de Una Sala de Maternidad	700,000.00
6	La Aguja	A. Instalación de Botiquín Comunitario	3,000.00
		B. Capacitación sobre la Planificación Familiar	3,000.00
		C. Instalación de un Botiquín en la Escuela Allan Banegas Luque	3,000.00
7	La Libertad	A. Instalación de Botiquín Comunitario	3,000.00
8	Diamante	A. Construcción del Centro de Salud	500,000.00
		B. Proyecto de Agua Potable	1,000,000.00





Listados de Tres Proyectos Priorizados de los Planes de Desarrollo de cada Comunidad, por Zona y por Eje Temático

Departamento: Olancho Municipio: Campamento Zona: No. 1 Fecha: 30/07/2019 Eje Temático: Educación

No.	Nombre de la Comunidad	Nombre de los Proyectos Priorizados	Costos Aproximados
1	Piedras Amarillas	A.- Construcción de Una Aula para la Dirección del Centro Básico "Daniel Laínez"	350,000.00
		B.- Reparación del Techo del Centro Básico "Daniel Laínez"	50,000.00
		C.- Dotación de Mobiliario y Material Didáctico	50,000.00
2	Rio Blanco	A.- Construcción del Jardín de Niños "Ángeles de Ternura"	250,000.00
		B.- Construcción Cerca Perimetral de la Escuela "Asisclo Acosta Amaya"	100,000.00
		C.- Reconstrucción de la Escuela "Asisclo Acosta Amaya"	100,000.00
3	Moran	A.- Reconstrucción de la Escuela "Alexis Ariel Banegas Acosta"	200,000.00
		B.- Construcción Cerca Perimetral de la Escuela "Alexis Ariel Banegas"	150,000.00
		C.- Dotación de Mobiliario y Material Didáctico	50,000.00
4	La Ceibita	A.- Construcción de Bodega en la Escuela "José Trinidad Cabañas"	100,000.00
		B.- Construcción de Una Aula para el kínder "Dulce Amanece"	230,000.00
		C.- Construcción de Una Aula para el Instituto "Esfuerzo por la Educación" EDUCATODOS.	250,000.00
5	La Esperanza	A.- Construcción Cerca Perimetral de la Escuela "Cornelio Santos Duarte"	100,000.00
		B.- Construcción de Una Aula para la Escuela "Cornelio Santos Duarte"	250,000.00
		C.- Apertura de Plaza para una Maestra	5,000.00
6	La Aguja	A.- Construcción de Una Aula para el Jardín de Niños"	250,000.00
		B.- Construcción del Muro Perimetral de la Escuela "Adán Banegas"	100,000.00
		C.- Dotación de Una Biblioteca	50,000.00
7	La Libertad	A.- Reparación del Piso e Instalación de la Luz en Aulas de la Escuela "El Faro".	50,000.00
		B.- Construcción de Una Aula para el Jardín de Niños	350,000.00
		C.- Reparación del Aula de Computación de la Escuela "El Faro".	70,000.00
8	Diamante	A.- Reconstrucción de Aulas de la Escuela José Cecilio del Valle.	100,000.00
		B.- Dotación de Mobiliario y Material Didáctico	25,000.00



Listados de Tres Proyectos Priorizados de los Planes de Desarrollo de cada Comunidad, por Zona y por Eje Temático

Departamento: Olancho Municipio: Campamento Zona: No. 1 Fecha: 30/07/2019 Eje Temático: Recursos Naturales y Ambiente

No.	Nombre de la Comunidad	Nombre de los Proyectos Priorizados	Costos Aproximados
1	Piedras Amarillas	A.- Proyecto de Eco Fogones	20,000.00
		B.- Capacitación sobre Protección a las Zonas donde se encuentran Microcuencas y Nacimientos de Agua.	2,000.00
2	Rio Blanco	A.- Proyecto de Eco Fogones	20,000.00
		B.- Reforestación del Bosque	100,000.00
3	Moran	A.- Proyecto de Eco Fogones	20,000.00
		B.- Reforestación del Bosque	100,000.00
4	La Ceibita	A.- Proyecto de Eco Fogones	20,000.00
		B.- Reforestación del Bosque	100,000.00
		C.- Proyecto de Viveros de Madera Preciosa	
5	La Esperanza	A.- Reforestación del Bosque	100,000.00
6	La Aguja	A.- Proyecto de Eco Fogones	20,000.00
7	La Libertad	A.- Proyecto de Eco Fogones	20,000.00
8	Diamante	A.- Proyecto de Eco Fogones	20,000.00



Listados de Tres Proyectos Priorizados de los Planes de Desarrollo de cada Comunidad, por Zona y por Eje Temático

Departamento: Olancho Municipio: Campamento Zona: No. 1 Fecha: 30/07/2019 Eje Temático: Grupos Vulnerables

No.	Nombre de la Comunidad	Nombre de los Proyectos Priorizados	Costos Aproximados
1	Piedras Amarillas	A.- Formación de Microempresas	2,000.00
		B.- Bono de la Tercera Edad	30,000.00
		C.- Compra de Uniformes e Implementos Deportivos	20,000.00
2	Rio Blanco	A.- Bono o Becas Estudiantiles	20,000.00
3	Moran	A.- Capacitaciones a la Juventud sobre el Tema de Prevención de Embarazos en Adolescentes.	3,000.00
		B.- Capacitación sobre las Drogas a toda la Población	3,000.00
4	La Ceibita	A.- Bono de la Tercera Edad	30,000.00
		B.- Bono o Becas Estudiantiles	20,000.00
		C.- Apoyo de Bonos a Mujeres Madres Solteras	20,000.00
5	La Esperanza	A.- Formación de Microempresas	2,000.00
		B.- Capacitación sobre las Drogas a toda la Población	3,000.00
6	La Aguja	A.- Formación de Microempresas	2,000.00
		B.- Compra de Uniformes e Implementos Deportivos	20,000.00
		C.- Construcción del Campo de Futbol	100,000.00
7	La Libertad	A.- Bono de la Tercera Edad	30,000.00
		B.- Capacitaciones a la Juventud sobre el Tema de Prevención de Embarazos en Adolescentes.	
8	Diamante	A.- Capacitación sobre Violencia Domestica	3,000.00
		B.- Capacitación sobre el Tema los Valores para toda la Población	3,000.00
		C.- Capacitación sobre las Drogas a toda la Población	3,000.00



**Listados de Tres Proyectos Priorizados de los Planes de Desarrollo de cada Comunidad, por Zona y por Eje Temático**

Departamento: Olancho    Municipio: Campamento    Zona: No. 1    Fecha: 30/07/2019    Eje Temático: Vivienda

No.	Nombre de la Comunidad	Nombre de los Proyectos Priorizados	Costos Aproximados
1	Piedras Amarillas	A.- Construcción de Nuevas Viviendas	200,000.00
		B.- Proyecto de Techos Dignos	40,000.00
		C.- Proyecto de Pilas	60,000.00
2	Rio Blanco	A.- Proyecto de Techos Dignos	80,000.00
		B.- Mejoramiento de Viviendas	200,000.00
		C.- Proyecto de Letrinizacion	70,000.00
3	Moran	A.- Construcción de Nuevas Viviendas	200,000.00
		B.- Proyecto de Pilas	60,000.00
		C.- Proyecto de Baños	60,000.00
4	La Ceibita	A.- Construcción de Nuevas Viviendas	200,000.00
		B.- Proyecto de Techos Dignos	80,000.00
		C.- Proyecto Pisos Saludables	60,000.00
5	La Esperanza	A.- Construcción de Nuevas Viviendas	200,000.00
		B.- Proyecto de Techos Dignos	80,000.00
		C.- Proyecto Repello de Paredes	70,000.00
6	La Aguja	A.- Construcción de Nuevas Viviendas	200,000.00
		B.- Proyecto de Pilas	60,000.00
		C.- Proyecto Pisos Saludables	60,000.00
7	La Libertad	A.- Proyecto de Pilas	60,000.00
		B.- Proyecto de Baños	60,000.00
		C.- Proyecto Pisos Saludables	60,000.00
8	Diamante	A.- Mejoramiento de Viviendas	200,000.00
		B.- Proyecto de Letrinizacion	70,000.00
		C.- Proyecto Pisos Saludables	60,000.00



Listados de Tres Proyectos Priorizados de los Planes de Desarrollo de cada Comunidad, por Zona y por Eje Temático

Departamento: Olancho Municipio: Campamento Zona: No. 1 Fecha: 30/07/2019 Eje Temático: Agua y Saneamiento

No.	Nombre de la Comunidad	Nombre de los Proyectos Priorizados	Costos Aproximados
1	Piedras Amarillas	A.- Proyecto de Agua Potable	200,000.00
		B.- Construcción Tanque de Almacenamiento de Agua	100,000.00
2	Rio Blanco	A.- Proyecto de Riego para la Producción de Agricultura	60,000.00
3	Moran	A.- Proyecto de Agua Potable	200,000.00
		B.- Proyecto sobre la Elaboración de Basureros	10,000.00
4	La Ceibita	A.- Proyecto de Agua Potable	200,000.00
		B.- Proyecto sobre la Elaboración de Basureros	10,000.00
5	La Esperanza	A.- Proyecto Purificación de Agua	200,000.00
		B.- Proyecto Purificación Fosas Sépticas para Aguas Mieles	80,000.00
6	La Aguja	A.- Proyecto de Agua Potable	200,000.00
		B.- Construcción Tanque de Almacenamiento de Agua	100,000.00
		C.- Proyecto de distribución del Agua hacia las Casas de Habitación	250,000.00
7	La Libertad	A.- Proyecto de Agua Potable	200,000.00
		B.- Proyecto Purificación de Agua	100,000.00
8	Diamante	A.- Proyecto de Agua Potable	200,000.00
		B.- Construcción Tanque de Almacenamiento de Agua	100,000.00



Listados de Tres Proyectos Priorizados de los Planes de Desarrollo de cada Comunidad, por Zona y por Eje Temático

Departamento: Olancho Municipio: Campamento Zona: No. 1 Fecha: 30/07/2019 Eje Temático: Economía

No.	Nombre de la Comunidad	Nombre de los Proyectos Priorizados	Costos Aproximados
1	Piedras Amarillas	A.- Implementación de Nuevos Empleos	Gestión
2	Rio Blanco	A.- Financiamiento para Proyecto de Ganadería	100,000.00
		B.- Financiamiento para Proyecto de Agricultura	50,000.00
		C.- Capacitación Técnica en Microempresas	3,000.00
3	Moran	A.- Implementación de Nuevos Empleos	Gestión
		B.- Implementación del Bono Tecnológico	50,000.00
		C.- Proyecto Sistema de Riego	100,000.00
4	La Ceibita	A.- Financiamiento para Proyecto de Tilapia	100,000.00
		B.- Proyecto de Maquinas de Costura	50,000.00
		C.- Proyecto de Microempresas de Tajaditas	50,000.00
5	La Esperanza	A.- Implementación de Nuevos Empleos	Gestión
		B.- Financiamiento para Proyecto de Ganadería	100,000.00
6	La Aguja	A.- Implementación de Nuevos Empleos	Gestión
		B.- Apoyo a las Mipymes	50,000.00
		C.- Apoyo a la Comercialización de la Producción de la Comunidad	15,000.00
7	La Libertad	A.- Financiamiento para Proyecto de Tilapia	100,000.00
		B.- Implementación del Bono Tecnológico	50,000.00
8	Diamante	A.- Formación de Microempresas	5,000.00



Listados de Tres Proyectos Priorizados de los Planes de Desarrollo de cada Comunidad, por Zona y por Eje Temático

Departamento: Olancho Municipio: Campamento Zona: No. 1 Fecha: 30/07/2019 Eje Temático: Seguridad Alimentaria

No.	Nombre de la Comunidad	Nombre de los Proyectos Priorizados	Costos Aproximados
1	Piedras Amarillas	A.- Financiamiento para Proyecto Siembra de Plátano	70,000.00
		B.- Financiamiento para Proyecto Siembra de Piña	60,000.00
		C.- Financiamiento Proyecto de Gallinas Ponedoras	50,000.00
2	Rio Blanco	A.- Financiamiento Proyecto de Gallinas Ponedoras	50,000.00
3	Moran	A.- Diversificación de Fincas de Café	50,000.00
		B.- Financiamiento Proyecto Pecuario	100,000.00
4	La Ceibita	A.- Proyecto de Huertos Familiares	25,000.00
		B.- Producción y Comercialización de Productos	20,000.00
5	La Esperanza	A.- Dotación de Insumos para Siembra Agrícola (Semilla y Abono)	50,000.00
6	La Aguja	A.- Financiamiento a Productores para mejorar la Producción Agrícola	60,000.00
		B.- Charlas para el Proceso de Irrigación y Fertilización para Auto Consumo	3,000.00
7	La Libertad	A.- Financiamiento para Proyecto Siembra de Plátano	70,000.00
		B.- Proyecto de Huertos Familiares	25,000.00
		C.- Proyecto de Irrigación	50,000.00
8	Diamante	A.- Dotación de Insumos para Siembra Agrícola (Semilla y Abono)	50,000.00
		B.- Financiamiento a Productores para mejorar la Producción Agrícola	60,000.00



**Listados de Tres Proyectos Priorizados de los Planes de Desarrollo de cada Comunidad, por Zona y por Eje Temático**

Departamento: Olancho    Municipio: Campamento    Zona: No. 1    Fecha: 30/07/2019    Eje Temático: Tierra

No.	Nombre de la Comunidad	Nombre de los Proyectos Priorizados	Costos Aproximados
1	Piedras Amarillas	A.- Legalización de Tierras a las Familias que No cuentan con Documentos de la Propiedad.	<b>10,000.00</b>
2	Rio Blanco	A.- Legalización de Tierras a las Familias que No cuentan con Documentos de la Propiedad.	<b>10,000.00</b>
3	Moran	A.- Legalización de Tierras a las Familias que No cuentan con Documentos de la Propiedad.	<b>10,000.00</b>
4	La Ceibita	A.- Legalización de Tierras a las Familias que No cuentan con Documentos de la Propiedad.	<b>10,000.00</b>
5	La Esperanza	A.- Legalización de Tierras a las Familias que No cuentan con Documentos de la Propiedad.	<b>10,000.00</b>
6	La Aguja		
7	La Libertad	A.- Legalización de Tierras a las Familias que No cuentan con Documentos de la Propiedad.	<b>10,000.00</b>
8	Diamante	A.- Legalización de Tierras a las Familias que No cuentan con Documentos de la Propiedad.	<b>10,000.00</b>





Listados de Tres Proyectos Priorizados de los Planes de Desarrollo de cada Comunidad, por Zona y por Eje Temático

Departamento: Oloncho Municipio: Campamento Zona: No. 1 Fecha: 30/07/2019 Eje Temático: Participación

No.	Nombre de la Comunidad	Nombre de los Proyectos Priorizados	Costos Aproximados
1	Piedras Amarillas	A.- Charlas de Motivación a toda la Población	3,000.00
2	Rio Blanco	A.- Charlas de Motivación a toda la Población	3,000.00
3	Moran	A.- Charlas de Motivación a toda la Población	3,000.00
4	La Ceibita	A.- Capacitación en varios temas para hombres y mujeres de parte de Derechos Humanos.	3,000.00
5	La Esperanza	A.- Charlas de Motivación a toda la Población	3,000.00
6	La Aguja	A.- Charlas de Motivación a toda la Población	3,000.00
		B.- Capacitación en varios temas para hombres y mujeres de parte de Derechos Humanos.	3,000.00
7	La Libertad	A.- Charlas de Motivación a toda la Población	3,000.00
8	Diamante	A.- Capacitación a Mujeres y Hombres en Proyectos Pecuario, Repostería e Injertos Maderables.	3,000.00



Listados de Tres Proyectos Priorizados de los Planes de Desarrollo de cada Comunidad, por Zona y por Eje Temático

Departamento: Oloncho Municipio: Campamento Zona: No. 1 Fecha: 30/07/2019 Eje Temático: Seguridad Ciudadana

No.	Nombre de la Comunidad	Nombre de los Proyectos Priorizados	Costos Aproximados
1	Piedras Amarillas	A.- Construcción de Una Posta Policial	300,000.00
2	Rio Blanco	A.- Capacitación sobre el Tema de Preservación de los Valores	3,000.00
3	Moran	A.- Capacitación sobre el Tema de Preservación de los Valores	3,000.00
		B.- Formación de Comité de Seguridad	Gestión
4	La Ceibita	A.- Formación de Comité de Seguridad	Gestión
5	La Esperanza	A.- Formación de Comité de Seguridad	Gestión
6	La Aguja	A.- Charlas sobre Seguridad Ciudadana	3,000.00
		B.- Charlas sobre la Drogadicción	3,000.00
7	La Libertad	A.- Creación de la Policía Comunitaria	Gestión
8	Diamante	A.- Construcción de Una Posta Policial	300,000.00



Listados de Tres Proyectos Priorizados de los Planes de Desarrollo de cada Comunidad, por Zona y por Eje Temático

Departamento: Olancho Municipio: Campamento Zona: No. 1 Fecha: 30/07/2019 Eje Temático: Infraestructura Social

No.	Nombre de la Comunidad	Nombre de los Proyectos Priorizados	Costos Aproximados
1	Piedras Amarillas	A.- Construcción de Un Vado sobre el Rio Chifiringo	600,000.00
		B.- Construcción de Puente sobre el Rio Almendares	235,000.00
		C.- Ampliación Proyecto de Electrificación	500,000.00
2	Rio Blanco	A.- Construcción de Puente sobre el Rio Almendares	235,000.00
		B.- Ampliación Proyecto de Electrificación	500,000.00
		C.- Construcción Centro de Salud	450,000.00
3	Moran	A.- Construcción de Puente sobre el Rio Almendares	235,000.00
		B.- Ampliación Proyecto de Electrificación	500,000.00
		C.- Construcción de Caja Puente entre las Comunidades de Rio Blanco y Moran	350,000.00
4	La Ceibita	A.- Construcción de Puente sobre el Rio Almendares	235,000.00
		B.- Ampliación Proyecto de Electrificación	500,000.00
		C.- Construcción Cancha de Futbol	200,000.00
5	La Esperanza	A.- Construcción de Puente sobre el Rio Almendares	235,000.00
6	La Aguja	A.- Construcción de Puente sobre el Rio Almendares	235,000.00
		B.- Elaboración del Estudio del Proyecto de Electrificación	50,000.00
		C.- Proyecto de Electrificación	1,000,000.00
7	La Libertad	A.- Proyecto de Electrificación	500,000.00
		B.- Construcción Cerca Perimetral de la Iglesia Evangélica	50,000.00
		C.- Reparación del Techo de la Iglesia Evangélica	20,000.00
8	Diamante	A.- Construcción Cerca Perimetral de Iglesia Evangélica	30,000.00



Listados de Tres Proyectos Priorizados de los Planes de Desarrollo de cada Comunidad, por Zona y por Eje Temático

Departamento: Olancho Municipio: Campamento Zona: No. 1 Fecha: 30/07/2019 Eje Temático: Turismo

No.	Nombre de la Comunidad	Nombre de los Proyectos Priorizados	Costos Aproximados
1	Piedras Amarillas	A.- Proyecto Reserva de Un Pulmón	20,000.00
2	Rio Blanco	A.- Proyecto Reserva de Un Pulmón	20,000.00
3	Moran	A.- Proyecto Reserva de Un Pulmón	20,000.00
4	La Ceibita	A.- Proyecto Reserva de Un Pulmón	20,000.00
5	La Esperanza	A.- Construcción de Una Área Recreativa	300,000.00
6	La Aguja	A.- Construcción de Un Parque Infantil	300,000.00
		B.- Protección y Conservación del Predio del Rio Chifiringo	300,000.00
7	La Libertad	A.- Proyecto Reserva de Un Pulmón	20,000.00
8	Diamante	A.- Proyecto Reserva de Un Pulmón	20,000.00



Listados de Tres Proyectos Priorizados de los Planes de Desarrollo de cada Comunidad, por Zona y por Eje Temático

Departamento: Olancho Municipio: Campamento Zona: No. 2 Fecha: 30/07/2019 Eje Temático: Ordenamiento Territorial

No.	Nombre de la Comunidad	Nombre de los Proyectos Priorizados	Costos Aproximados
1	Las Flores	A.- Delimitación de la Comunidad	10,000.00
2	Rio Negro	A.- Delimitación de la Comunidad	10,000.00
		B.- Ampliación y Mejoramiento de Calles	100,000.00
3	La Canaloza	A.- Delimitación de la Comunidad	10,000.00
		B.- Ampliación y Mejoramiento de Calles	100,000.00
4	San Juan de Abajo	A.- Delimitación de la Comunidad	10,000.00
		B.- Ampliación y Mejoramiento de Calles	100,000.00
5	Nuevo Progreso	A.- Delimitación de la Comunidad	10,000.00
		B.- Ampliación y Mejoramiento de Calles	100,000.00
6	España Abajo	A.- Delimitación de la Comunidad	10,000.00
		B.- Ampliación y Mejoramiento de Calles	100,000.00
		C.- Protección de Zonas de Deslizamientos	150,000.00
7	Rio Frio		
8	Cedrales	A.- Delimitación de la Comunidad	10,000.00
9	Nueva España	A.- Delimitación de la Comunidad	10,000.00



<b>10</b>	<b>La Fortuna</b>	A.- Delimitación de la Fuente de Agua	<b>70,000.00</b>
		B.- Ampliación y Mejoramiento de Calles	<b>100,000.00</b>
<b>11</b>	<b>España Arriba</b>	A.- Delimitación de la Comunidad	<b>10,000.00</b>
<b>12</b>	<b>Buena Vista</b>	A.- Delimitación de la Comunidad	<b>10,000.00</b>
<b>13</b>	<b>San Juan Arriba</b>	A.- Delimitación de la Comunidad	<b>10,000.00</b>



Listados de Tres Proyectos Priorizados de los Planes de Desarrollo de cada Comunidad, por Zona y por Eje Temático

Departamento: Olancha Municipio: Campamento Zona: No. 2 Fecha: 30/07/2019 Eje Temático: Salud y Nutrición

No.	Nombre de la Comunidad	Nombre de los Proyectos Priorizados	Costos Aproximados
1	Las Flores	A.- Apertura de una Plaza de un Medico Odontológico para en el Centro de Salud ubicado en la Aldea de San Juan Arriba.	30,000.00
		B.- Apertura de una Plaza de una Enfermera Auxiliar, para en el Centro de Salud ubicado en la Aldea de San Juan Arriba.	15,000.00
		C.- Instalación de Un Botiquín Comunitario	3,000.00
2	Rio Negro	A.- Instalación de Un Botiquín Comunitario	3,000.00
		B.- Construcción y Equipamiento de Una Sala de Maternidad, en el Centro de Salud ubicado en la Aldea San Juan Arriba.	450,000.00
3	La Canaloza	A.- Instalación de Un Botiquín Comunitario	3,000.00
		B.- Ayuda con Clínicas Móviles	5,000.00
4	San Juan de Abajo	A.- Instalación de Un Botiquín Comunitario	3,000.00
5	Nuevo Progreso	A.- Instalación de Un Botiquín Comunitario	3,000.00
		B.- Campañas de Desparasitación	3,000.00
		C.- Capacitación sobre el Tema de Salud y Nutrición	3,000.00
6	España Abajo	A.- Instalación de Un Botiquín Comunitario	3,000.00
7	Rio Frio	A.- Instalación de Un Botiquín Comunitario	3,000.00
		B.- Brigadas Medicas	200,000.00
8	Cedrales	A.- Instalación de Un Botiquín Comunitario	3,000.00



<b>9</b>	<b>Nueva España</b>	A.- Instalación de Un Botiquín Comunitario	<b>3,000.00</b>
<b>10</b>	<b>La Fortuna</b>	A.- Instalación de Un Botiquín Comunitario	<b>3,000.00</b>
		B.- Campañas de Desparasitación	<b>3,000.00</b>
<b>11</b>	<b>España Arriba</b>	A.- Instalación de Un Botiquín Comunitario	<b>3,000.00</b>
<b>12</b>	<b>Buena Vista</b>	A.- Instalación de Un Botiquín Comunitario	<b>3,000.00</b>
<b>13</b>	<b>San Juan Arriba</b>	A.- Instalación de Un Botiquín Comunitario	<b>3,000.00</b>
		B.- Abastecimiento de Medicamentos en el Centro de Salud	<b>50,000.00</b>





Listados de Tres Proyectos Priorizados de los Planes de Desarrollo de cada Comunidad, por Zona y por Eje Temático

Departamento: Olancho Municipio: Campamento Zona: No. 2 Fecha: 30/07/2019 Eje Temático: Educación

No.	Nombre de la Comunidad	Nombre de los Proyectos Priorizados	Costos Aproximados
1	Las Flores	A.- Finalización Proyecto de Aulas Escuela Amilcar Zuniga	250,000.00
		B.- Construcción Cerca Perimetral Escuela Amilcar Zuniga	200,000.00
		C.- Proyecto Transporte para Estudiantes del III Ciclo al Centro Básico Policarpo Melara, ubicado en la Aldea de San Juan Arriba.	4,000.00
2	Rio Negro	A.- Construcción del Kínder	250,000.00
		B.- Reconstrucción Escuela Edilberto Guifarro Escobar	200,000.00
		C.- Construcción Cerca Perimetral de la Escuela Edilberto Guifarro Escobar	200,000.00
3	La Canaloza	A.- Proyecto Transporte para Estudiantes del III Ciclo al Centro Básico Policarpo Melara, ubicado en la Aldea de San Juan Arriba.	4,000.00
		B.- Proyecto Construcción Techo del Kínder	200,000.00
		C.- Becas para Estudiantes	10,000.00
4	San Juan de Abajo	A.- Proyecto Transporte para Estudiantes del III Ciclo al Centro Básico Policarpo Melara, ubicado en la Aldea de San Juan Arriba.	4,000.00
		B.- Reparación y Mejoramiento de la Escuela Cristóbal Chandias	300,000.00
		C.- Proyecto de Electrificación en la Escuela Cristóbal Chandias	80,000.00
5	Nuevo Progreso	A.- Proyecto Transporte para Estudiantes del III Ciclo al Centro Básico Policarpo Melara, ubicado en la Aldea de San Juan Arriba.	4,000.00
		B.- Reparación y Mejoramiento de la Escuela Carlos Eduardo Cano	300,000.00
		C.- Construcción del Kínder	300,000.00
6	España Abajo	A.- Construcción Cerca Perimetral y Portón de la Escuela Dr. Francisco Bertrand	40,000.00
		B.- Proyecto Electrificación para la Escuela Dr. Francisco Bertrand	80,000.00
		C.- Dotación de Mobiliario y Material Didáctico	10,000.00
7	Rio Frio	A.- Proyecto Transporte para Estudiantes del III Ciclo al Centro Básico Policarpo Melara, ubicado en la Aldea de San Juan Arriba.	4,000.00
		B.- Construcción de Aula para el Kínder CEPREB "Divina Creación"	300,000.00
		C.- Construcción Cerca Perimetral de la Escuela "José Trinidad Reyes"	40,000.00
		A.- Proyecto Transporte para Estudiantes del III Ciclo al Centro Básico Policarpo Melara,	4,000.00



<b>8</b>	<b>Cedrales</b>	ubicado en la Aldea de San Juan Arriba.	
		B.- Reparación y Mantenimiento de la Escuela Claudio Hernández	<b>300,000.00</b>
		C.- Dotación de Mobiliario y Material Didáctico	<b>10,000.00</b>
<b>9</b>	<b>Nueva España</b>	A.- Proyecto Transporte para Estudiantes del III Ciclo al Centro Básico Policarpo Melara, ubicado en la Aldea de San Juan Arriba.	<b>4,000.00</b>
		B.- Construcción del Kínder	<b>300,000.00</b>
		C.- Construcción Cerca Perimetral Escuela Melvin Granados	<b>200,000.00</b>
<b>10</b>	<b>La Fortuna</b>	A.- Proyecto Transporte para Estudiantes del III Ciclo al Centro Básico Policarpo Melara, ubicado en la Aldea de San Juan Arriba.	<b>4,000.00</b>
		B.- Construcción de la Escuela "Adán Banegas Espinoza"	<b>250,000.00</b>
		C.- Dotación de Mobiliario y Material Didáctico	<b>10,000.00</b>
<b>11</b>	<b>España Arriba</b>	A.- Proyecto Transporte para Estudiantes del III Ciclo al Centro Básico Policarpo Melara, ubicado en la Aldea de San Juan Arriba.	<b>4,000.00</b>
		B.- Construcción de la Escuela Santos Nicolás Alvarado	<b>200,000.00</b>
		C.- Construcción Cerca Perimetral de la Escuela Santos Nicolás Alvarado	<b>40,000.00</b>
<b>12</b>	<b>Buena Vista</b>	A.- Proyecto Transporte para Estudiantes del III Ciclo al Centro Básico Policarpo Melara, ubicado en la Aldea de San Juan Arriba.	<b>4,000.00</b>
		B.- Construcción de Una Aula para la Escuela Buena Vista	<b>250,000.00</b>
		C.- Reparación y Mejoramiento del Jardín de Niños "Buena Vista"	<b>200,000.00</b>
<b>13</b>	<b>San Juan Arriba</b>	A.- Proyecto Transporte para Estudiantes del III Ciclo al Centro Básico Policarpo Melara, ubicado en la Aldea de San Juan Arriba.	<b>4,000.00</b>
		B.- Acondicionamiento del Kínder Lic. Luis Francisco Meza	<b>150,000.00</b>
		C.- Reconstrucción del Centro Básico Policarpo Melara	<b>100,000.00</b>



Listados de Tres Proyectos Priorizados de los Planes de Desarrollo de cada Comunidad, por Zona y por Eje Temático

Departamento: Olancho Municipio: Campamento Zona: No. 2 Fecha: 30/07/2019 Eje Temático: Recursos Naturales y Ambiente

No.	Nombre de la Comunidad	Nombre de los Proyectos Priorizados	Costos Aproximados
1	Las Flores	A.- Reforestación en las Fuentes Productoras de Agua	50,000.00
		B.- Reforestación Maderable	25,000.00
2	Rio Negro	A.- Proyecto de Eco-Fogones	Gestión
3	La Canaloza	A.- Protección al Bosque evitando la quema y la tala	30,000.00
		B.- Programa de Protección a los Animales en Peligro de Extinción	20,000.00
4	San Juan Abajo	A.- Proyecto de Eco-Fogones	Gestión
		B.- Capacitación sobre la Contaminación Ambiental a toda la comunidad	2,000.00
5	Nuevo Progreso	A.- Proyecto de Eco-Fogones	Gestión
6	España Abajo	A.- Proyecto de Eco-Fogones	Gestión
7	Rio Frio	A.- Proyecto de Eco-Fogones	Gestión
		B.- Protección a la Fuente de Agua que abastece la Comunidad	50,000.00
8	Cedrales	A.- Proyecto de Eco-Fogones	Gestión
9	Nueva España	A.- Reforestación Maderable	25,000.00
		B.- Proyecto de Eco-Fogones	Gestión



<b>10</b>	<b>La Fortuna</b>	A.- Reforestación Maderable	<b>25,000.00</b>
		B.- Proyecto de Eco-Fogones	<b>Gestión</b>
<b>11</b>	<b>España Arriba</b>	A.- Reforestación Maderable	<b>25,000.00</b>
<b>12</b>	<b>Buena Vista</b>	A.- Reforestación Maderable	<b>25,000.00</b>
<b>13</b>	<b>San Juan Arriba</b>	A.- Proyecto de Eco-Fogones	<b>Gestión</b>



Listados de Tres Proyectos Priorizados de los Planes de Desarrollo de cada Comunidad, por Zona y por Eje Temático

Departamento: Olancho Municipio: Campamento Zona: No. 2 Fecha: 30/07/2019 Eje Temático: Grupos Vulnerables

No.	Nombre de la Comunidad	Nombre de los Proyectos Priorizados	Costos Aproximados
1	Las Flores	A.- Formación de Microempresas	2,000.00
		B.- Capacitación sobre las Drogas a Jóvenes y Padres de Familia	3,000.00
2	Rio Negro	A.- Formación de Microempresas	2,000.00
		B.- Capacitación sobre las Drogas a Jóvenes y Padres de Familia	3,000.00
		C.- Bono para la Tercera Edad	Gestión
3	La Canaloza	A.- Capacitación sobre las Drogas a Jóvenes y Padres de Familia	3,000.00
		B.- Bono para la Tercera Edad	Gestión
4	San Juan Abajo	A.- Formación de Microempresas	2,000.00
		B.- Capacitación sobre las Drogas a Jóvenes y Padres de Familia	3,000.00
5	Nuevo Progreso	A.- Bono para la Tercera Edad	Gestión
		B.- Bonos o Becas Estudiantiles	20,000.00
		C.- Mejoramiento del Campo de Futbol para los Jóvenes	100,000.00
6	España Abajo	A.- Formación de Microempresas	2,000.00
		B.- Bono para la Tercera Edad	Gestión
7	Rio Frio	A.- Bono para la Tercera Edad	Gestión
		B.- Compra de Uniformes e Implementos Deportivos para Equipos de Futbol	10,000.00
		C.- Taller de Motivación a los Adultos Mayores	2,000.00
8	Cedrales	A.- Bono para la Tercera Edad	Gestión
		B.- Bonos o Becas Estudiantiles	20,000.00
		C.- Taller de Motivación a los Adultos Mayores	2,000.00
9	Nueva España	A.- Formación de Microempresas	2,000.00
		B.- Capacitación sobre las Drogas a Jóvenes y Padres de Familia	3,000.00
		C.- Bonos o Becas Estudiantiles	20,000.00



10	La Fortuna	A.- Bono para la Tercera Edad	Gestión
		B.- Capacitaciones Motivacionales a los Jóvenes	2,000.00
11	España Arriba	A.- Bono para la Tercera Edad	Gestión
		B.- Capacitación sobre el Tema de Los Valores para la Niñez y Juventud	
12	Buena Vista	A.- Capacitación sobre las Drogas a Jóvenes y Padres de Familia	3,000.00
		B.- Compra de Uniformes e Implementos Deportivos para Equipos de Fútbol	10,000.00
		C.- Bono a Personas con Discapacidad	20,000.00
13	San Juan Arriba	A.- Formación de Microempresas	2,000.00



Listados de Tres Proyectos Priorizados de los Planes de Desarrollo de cada Comunidad, por Zona y por Eje Temático

Departamento: Olancha Municipio: Campamento Zona: No. 2 Fecha: 30/07/2019 Eje Temático: Vivienda

No.	Nombre de la Comunidad	Nombre de los Proyectos Priorizados	Costos Aproximados
1	Las Flores	A.- Construcción de Nuevas Viviendas	200,000.00
		B.- Construcción de Techos Dignos	100,000.00
		C.- Proyecto de Pisos Saludables	100,000.00
2	Rio Negro	A.- Construcción de Nuevas Viviendas	200,000.00
		B.- Proyecto de Pilas	50,000.00
		C.- Proyecto Repello de Paredes	50,000.00
3	La Canaloza	A.- Construcción de Nuevas Viviendas	200,000.00
		B.- Proyecto de Letrinizacion	100,000.00
		C.- Proyecto de Pisos Saludables	100,000.00
4	San Juan Abajo	A.- Construcción de Techos Dignos	100,000.00
		B.- Mejoramiento de Viviendas	150,000.00
		C.- Proyecto de Letrinizacion	100,000.00
5	Nuevo Progreso	A.- Construcción de Techos Dignos	100,000.00
		B.- Proyecto de Pisos Saludables	100,000.00
		C.- Mejoramiento de Viviendas	150,000.00
6	España Abajo	A.- Construcción de Techos Dignos	100,000.00
		B.- Mejoramiento de Viviendas	150,000.00
		C.- Proyecto de Letrinizacion	100,000.00
7	Rio Frio	A.- Construcción de Techos Dignos	100,000.00
		B.- Proyecto de Pisos Saludables	100,000.00
		C.- Proyecto Repello de Paredes	50,000.00
8	Cedrales	A.- Construcción de Nuevas Viviendas	200,000.00
		B.- Proyecto de Pilas	50,000.00
		C.- Proyecto de Letrinizacion	100,000.00
9	Nueva España	A.- Construcción de Nuevas Viviendas	200,000.00
		B.- Proyecto de Pilas	50,000.00
		C.- Proyecto de Pisos Saludables	100,000.00



<b>10</b>	<b>La Fortuna</b>	A.- Construcción de Nuevas Viviendas	<b>200,000.00</b>
		B.- Proyecto de Pisos Saludables	<b>100,000.00</b>
		C.- Proyecto Repello de Paredes	<b>50,000.00</b>
<b>11</b>	<b>España Arriba</b>	A.- Construcción de Techos Dignos	<b>100,000.00</b>
		B.- Mejoramiento de Viviendas	<b>150,000.00</b>
		C.- Proyecto de Pisos Saludables	<b>100,000.00</b>
<b>12</b>	<b>Buena Vista</b>	A.- Construcción de Nuevas Viviendas	<b>200,000.00</b>
		B.- Proyecto de Pisos Saludables	<b>100,000.00</b>
		C.- Proyecto de Letrinizacion	<b>100,000.00</b>
<b>13</b>	<b>San Juan Arriba</b>	A.- Construcción de Nuevas Viviendas	<b>200,000.00</b>
		B.- Construcción de Techos Dignos	<b>100,000.00</b>
		C.- Proyecto de Pisos Saludables	<b>100,000.00</b>





Listados de Tres Proyectos Priorizados de los Planes de Desarrollo de cada Comunidad, por Zona y por Eje Temático

Departamento: Olancho Municipio: Campamento Zona: No. 2 Fecha: 30/07/2019 Eje Temático: Agua y Saneamiento

No.	Nombre de la Comunidad	Nombre de los Proyectos Priorizados	Costos Aproximados
1	Las Flores	A.- Proyecto Sistema de Agua Potable	150,000.00
		B.- Construcción Tanque de Almacenamiento de Agua	125,000.00
		C.- Construcción de Represa	140,000.00
2	Rio Negro	A.- Proyecto Sistema de Agua Potable	150,000.00
3	La Canaloza	A.- Proyecto Sistema de Agua Potable	150,000.00
		B.- Construcción Tanque de Almacenamiento de Agua	125,000.00
4	San Juan Abajo	A.- Proyecto Sistema de Agua Potable	150,000.00
5	Nuevo Progreso	A.- Proyecto Sistema de Agua Potable	150,000.00
6	España Abajo	A.- Proyecto Sistema de Agua Potable	150,000.00
7	Rio Frio	A.- Proyecto Sistema de Agua Potable	150,000.00
8	Cedrales	A.- Instalación de Basureros en la Comunidad	10,000.00
		B.- Protección de los Nacimientos de Agua	100,000.00
9	Nueva España	A.- Proyecto Sistema de Agua Potable	150,000.00



<b>10</b>	<b>La Fortuna</b>	A.- Proyecto Sistema de Agua Potable	<b>150,000.00</b>
		B.- Instalación de Basureros en la Comunidad	<b>10,000.00</b>
<b>11</b>	<b>España Arriba</b>	A.- Proyecto Sistema de Agua Potable	<b>150,000.00</b>
<b>12</b>	<b>Buena Vista</b>	A.- Proyecto Sistema de Agua Potable	<b>150,000.00</b>
<b>13</b>	<b>San Juan Arriba</b>	A.- Filtros Purificación de Agua	<b>50,000.00</b>
		B.- Campaña de Abatizacion	<b>2,000.00</b>



Listados de Tres Proyectos Priorizados de los Planes de Desarrollo de cada Comunidad, por Zona y por Eje Temático

Departamento: Olancho

Municipio: Campamento

Zona: No. 2

Fecha: 30/07/2019

Eje Temático: Economía

No.	Nombre de la Comunidad	Nombre de los Proyectos Priorizados	Costos Aproximados
1	Las Flores	A.- Implementación del Bono Tecnológico	10,000.00
		B.- Proyecto Sistema de Riego	200,000.00
2	Rio Negro	A.- Financiamiento para Proyecto de Producción y Comercialización de Tilapia	50,000.00
		B.- Implementación del Bono Tecnológico	10,000.00
		C.- Formación de Microempresas	3,000.00
3	La Canaloza	A.- Capacitación Técnica en Microempresas	3,000.00
		B.- Formación de Microempresas	3,000.00
4	San Juan Abajo	A.- Financiamiento para Proyecto de Producción y Comercialización de Tilapia	50,000.00
		B.- Implementación del Bono Tecnológico	10,000.00
		C.- Proyecto Sistema de Riego	200,000.00
5	Nuevo Progreso	A.- Financiamiento para Proyecto de Ganadería	100,000.00
		B.- Financiamiento para Proyecto de Costura	50,000.00
6	España Abajo	A.- Implementación de Nuevos Empleos	Gestión
		B.- Proyecto de Microempresas de Tajaditas	20,000.00
7	Rio Frio	A.- Financiamiento para Producción de Granos Básicos	20,000.00
8	Cedrales	A.- Financiamiento para Proyecto de Costura	50,000.00
		B.- Financiamiento para Proyecto de Gallinas	25,000.00
		C.- Financiamiento para el Mejoramiento de la Siembra del Café	100,000.00
9	Nueva España	A.- Financiamiento para Proyecto de Producción y Comercialización de Tilapia	50,000.00
		B.- Proyecto Sistema de Riego	200,000.00



<b>10</b>	<b>La Fortuna</b>	A.- Implementación del Bono Tecnológico	<b>10,000.00</b>
		B.- Proyecto Sistema de Riego	<b>200,000.00</b>
<b>11</b>	<b>España Arriba</b>	A.- Financiamiento para Proyecto de Ganadería	<b>100,000.00</b>
		B.- Financiamiento para Proyecto de Porcino	<b>25,000.00</b>
		C.- Financiamiento para el Mejoramiento de la Siembra del Café	<b>100,000.00</b>
<b>12</b>	<b>Buena Vista</b>	A.- Financiamiento para Proyecto de Costura	<b>50,000.00</b>
		B.- Implementación del Bono Tecnológico	<b>10,000.00</b>
		C.- Financiamiento para Proyecto de Panadería	<b>10,000.00</b>
<b>13</b>	<b>San Juan Arriba</b>	A.- Proyecto de Microempresas de Tajaditas	<b>20,000.00</b>
		B.- Capacitación y Financiamiento sobre Talleres de Carpintera	<b>20,000.00</b>
		C.- Capacitación y Financiamiento sobre Siembra de Hortalizas	<b>20,000.00</b>



Listados de Tres Proyectos Priorizados de los Planes de Desarrollo de cada Comunidad, por Zona y por Eje Temático

Departamento: Olancho Municipio: Campamento Zona: No. 2 Fecha: 30/07/2019 Eje Temático: Seguridad Alimentaria

No.	Nombre de la Comunidad	Nombre de los Proyectos Priorizados	Costos Aproximados
1	Las Flores	A.- Proyecto Huertos Familiares	10,000.00
2	Rio Negro	A.- Financiamiento a Productores para mejorar la Producción Agrícola	20,000.00
		B.- Dotación de Insumos para Siembra Agrícola (Semilla y Abono)	50,000.00
3	La Canaloza	A.- Financiamiento a Productores para mejorar la Producción Agrícola	20,000.00
4	San Juan Abajo	A.- Dotación de Insumos para Siembra Agrícola (Semilla y Abono)	50,000.00
5	Nuevo Progreso	A.- Financiamiento a Productores para mejorar la Producción Agrícola	20,000.00
		B.- Financiamiento Proyecto Crianza de Ganadería	100,000.00
		C.- Dotación de Insumos para Siembra Agrícola (Semilla y Abono)	50,000.00
6	España Abajo	A.- Financiamiento Proyecto Crianza de Ganadería	100,000.00
		B.- Dotación de Insumos para Siembra Agrícola (Semilla y Abono)	50,000.00
7	Rio Frio	A.- Proyecto Huertos Familiares	10,000.00
		B.- Financiamiento a Productores para mejorar la Producción Agrícola	20,000.00
		C.- Dotación de Insumos para Siembra Agrícola (Semilla y Abono)	50,000.00
8	Cedrales	A.- Proyecto Huertos Familiares	10,000.00
		B.- Dotación de Insumos para Siembra Agrícola (Semilla y Abono)	50,000.00
		C.- Implementación de Bonos para los Caficultores	50,000.00
9	Nueva España	A.- Proyecto Huertos Familiares	10,000.00



<b>10</b>	<b>La Fortuna</b>	A.- Dotación de Insumos para Siembra Agrícola (Semilla y Abono)	<b>50,000.00</b>
		B.- Charlas para el Proceso de Irrigación y Fertilización para auto Consumo	<b>3,000.00</b>
<b>11</b>	<b>España Arriba</b>	A.- Financiamiento a Productores para mejorar la Producción Agrícola	<b>20,000.00</b>
		B.- Dotación de Insumos para Siembra Agrícola (Semilla y Abono)	<b>50,000.00</b>
<b>12</b>	<b>Buena Vista</b>	A.- Proyecto Huertos Familiares	<b>10,000.00</b>
		B.- Dotación de Insumos para Siembra Agrícola (Semilla y Abono)	<b>50,000.00</b>
<b>13</b>	<b>San Juan Arriba</b>	A.- Proyecto Huertos Familiares	<b>10,000.00</b>
		B.- Financiamiento a Productores para mejorar la Producción Agrícola	<b>20,000.00</b>
		C.- Dotación de Insumos para Siembra Agrícola (Semilla y Abono)	<b>50,000.00</b>



**Listados de Tres Proyectos Priorizados de los Planes de Desarrollo de cada Comunidad, por Zona y por Eje Temático**

**Departamento: Olancho Municipio: Campamento Zona: No. 2 Fecha: 30/07/2019 Eje Temático: Tierra**

No.	Nombre de la Comunidad	Nombre de los Proyectos Priorizados	Costos Aproximados
1	Las Flores	A.- Legalización de Tierras a las Familias que No cuentan con documentos de la Propiedad.	<b>5,000.00</b>
		B.- Solicitud de Remedida de los Terrenos ante el Departamento de Catastro Municipal.	<b>1,000.00</b>
2	Rio Negro	A.- Legalización de Tierras a las Familias que No cuentan con documentos de la Propiedad.	<b>5,000.00</b>
		B.- Solicitud de Remedida de los Terrenos ante el Departamento de Catastro Municipal.	<b>1,000.00</b>
3	La Canaloza	A.- Legalización de Tierras a las Familias que No cuentan con documentos de la Propiedad.	<b>5,000.00</b>
		B.- Solicitud de Remedida de los Terrenos ante el Departamento de Catastro Municipal.	<b>1,000.00</b>
4	San Juan Abajo	A.- Legalización de Tierras a las Familias que No cuentan con documentos de la Propiedad.	<b>5,000.00</b>
		B.- Solicitud de Remedida de los Terrenos ante el Departamento de Catastro Municipal.	<b>1,000.00</b>
5	Nuevo Progreso	A.- Legalización de Tierras a las Familias que No cuentan con documentos de la Propiedad.	<b>5,000.00</b>
		B.- Solicitud de Remedida de los Terrenos ante el Departamento de Catastro Municipal.	<b>1,000.00</b>
6	España Abajo	A.- Legalización de Tierras a las Familias que No cuentan con documentos de la Propiedad.	<b>5,000.00</b>
		B.- Solicitud de Remedida de los Terrenos ante el Departamento de Catastro Municipal.	<b>1,000.00</b>
7	Rio Frio	A.- Legalización de Tierras a las Familias que No cuentan con documentos de la Propiedad.	<b>5,000.00</b>
		B.- Solicitud de Remedida de los Terrenos ante el Departamento de Catastro Municipal.	<b>1,000.00</b>



<b>8</b>	<b>Cedrales</b>	A.- Legalización de Tierras a las Familias que No cuentan con documentos de la Propiedad.	<b>5,000.00</b>
		B.- Solicitud de Remedida de los Terrenos ante el Departamento de Catastro Municipal.	<b>1,000.00</b>
<b>9</b>	<b>Nueva España</b>	A.- Legalización de Tierras a las Familias que No cuentan con documentos de la Propiedad.	<b>5,000.00</b>
		B.- Solicitud de Remedida de los Terrenos ante el Departamento de Catastro Municipal.	<b>1,000.00</b>
<b>10</b>	<b>La Fortuna</b>	A.- Legalización de Tierras a las Familias que No cuentan con documentos de la Propiedad.	<b>5,000.00</b>
		B.- Solicitud de Remedida de los Terrenos ante el Departamento de Catastro Municipal.	<b>1,000.00</b>
<b>11</b>	<b>España Arriba</b>	A.- Legalización de Tierras a las Familias que No cuentan con documentos de la Propiedad.	<b>5,000.00</b>
		B.- Solicitud de Remedida de los Terrenos ante el Departamento de Catastro Municipal.	<b>1,000.00</b>
<b>12</b>	<b>Buena Vista</b>	A.- Legalización de Tierras a las Familias que No cuentan con documentos de la Propiedad.	<b>5,000.00</b>
		B.- Solicitud de Remedida de los Terrenos ante el Departamento de Catastro Municipal.	<b>1,000.00</b>
<b>13</b>	<b>San Juan Arriba</b>	A.- Legalización de Tierras a las Familias que No cuentan con documentos de la Propiedad.	<b>5,000.00</b>
		B.- Solicitud de Remedida de los Terrenos ante el Departamento de Catastro Municipal.	<b>1,000.00</b>





Estados de Tres Proyectos Priorizados de los Planes de Desarrollo de cada Comunidad, por Zona y por Eje Temático

Departamento: Olancho Municipio: Campamento Zona: No. 2 Fecha: 30/07/2019 Eje Temático: Participación

No.	Nombre de la Comunidad	Nombre de los Proyectos Priorizados	Costos Aproximados
1	Las Flores	A.- Charlas de Motivación a toda la Población	3,000.00
2	Rio Negro	A.- Capacitación de Planificación Familiar	3,000.00
3	La Canaloza	A.- Charlas de Motivación a toda la Población	3,000.00
4	San Juan Abajo	A.- Capacitación sobre Genero	3,000.00
5	Nuevo Progreso	A.- Charlas de Motivación a toda la Población	3,000.00
6	España Abajo	A.- Charlas de Motivación a toda la Población	3,000.00
7	Rio Frio	A.- Charlas de Motivación a toda la Población	3,000.00
8	Cedrales	A.- Capacitación en varios Temas para Hombres y Mujeres de parte de Derechos Humanos.	3,000.00



<b>9</b>	<b>Nueva España</b>	A.- Charlas de Motivación a toda la Población	<b>3,000.00</b>
<b>10</b>	<b>La Fortuna</b>	A.- Charlas de Motivación a toda la Población	<b>3,000.00</b>
<b>11</b>	<b>España Arriba</b>	A.- Charlas de Motivación a toda la Población	<b>3,000.00</b>
<b>12</b>	<b>Buena Vista</b>	A.- Capacitación de Planificación Familiar	<b>3,000.00</b>
<b>13</b>	<b>San Juan Arriba</b>	A.- Charlas de Motivación a toda la Población	<b>3,000.00</b>



Listados de Tres Proyectos Priorizados de los Planes de Desarrollo de cada Comunidad, por Zona y por Eje Temático

Departamento: Olancho Municipio: Campamento Zona: No. 2 Fecha: 30/07/2019 Eje Temático: Seguridad Ciudadana

No.	Nombre de la Comunidad	Nombre de los Proyectos Priorizados	Costos Aproximados
1	Las Flores	A.- Construcción de Una Posta Policial en la Comunidad de San Juan Arriba	
2	Rio Negro	A.- Formación de Patronatos de Seguridad en la Comunidad	<b>Gestión</b>
3	La Canaloza	A.- Formación de Comité de Seguridad	<b>Gestión</b>
		B.- Construcción de Una Posta Policial en la Comunidad de San Juan Arriba	
4	San Juan Abajo	A.- Capacitación sobre el Tema de Conservación de los Valores	<b>3,000.00</b>
		B.- Formación de Comité de Seguridad	<b>Gestión</b>
		C.- Construcción de Una Posta Policial en la Comunidad de San Juan Arriba	
5	Nuevo Progreso	A.- Construcción de Una Posta Policial en la Comunidad de San Juan Arriba	
6	España Abajo	A.- Construcción de Una Posta Policial en la Comunidad de San Juan Arriba	
7	Rio Frio	A.- Construcción de Una Posta Policial en la Comunidad de San Juan Arriba	
8	Cedrales	A.- Formación de Patronatos de Seguridad en la Comunidad	<b>Gestión</b>
9	Nueva España	A.- Construcción de Una Posta Policial en la Comunidad de San Juan Arriba	



<b>10</b>	<b>La Fortuna</b>	A.- Capacitación sobre el Tema de Conservación de los Valores	<b>3,000.00</b>
		B.- Construcción de Una Posta Policial en la Comunidad de San Juan Arriba	
<b>11</b>	<b>España Arriba</b>	A.- Construcción de Una Posta Policial en la Comunidad de San Juan Arriba	
<b>12</b>	<b>Buena Vista</b>	A.- Patrullajes Eventuales por la Policía Nacional	<b>Gestión</b>
<b>13</b>	<b>San Juan Arriba</b>	A.- Construcción de Una Posta Policial en la Comunidad de San Juan Arriba, beneficiando a Trece Comunidades Aledañas.	<b>600,000.00</b>
		B.- Capacitación sobre el Tema de Conservación de los Valores	<b>3,000.00</b>
		C.- Charlas sobre Seguridad Ciudadana	<b>2,000.00</b>



Listados de Tres Proyectos Priorizados de los Planes de Desarrollo de cada Comunidad, por Zona y por Eje Temático

Departamento: Olancho Municipio: Campamento Zona: No. 2 Fecha: 30/07/2019 Eje Temático: Infraestructura Social

No.	Nombre de la Comunidad	Nombre de los Proyectos Priorizados	Costos Aproximados
1	Las Flores	A.- Construcción de Alcantarillas y Cajas Puente en Calles hacia la Comunidad de las Flores.	450,000.00
		B.- Ampliación Proyecto de Electrificación	350,000.00
		C.- Construcción Puente Vehicular entrada a la Comunidad de Las Flores	150,000.00
2	Rio Negro	A.- Construcción del Puente sobre el Rio Blanco	250,000.00
		B.- Construcción Puente sobre el Rio Almendares	250,000.00
		C.- Proyecto de Electrificación	500,000.00
3	La Canaloza	A.- Proyecto de Electrificación	500,000.00
4	San Juan Abajo	A.- Construcción de Puente sobre el Rio Blanco hacia la Comunidad de Rancho Escondido.	200,000.00
		B.- Ampliación del Proyecto de Electrificación hacia la Comunidad del Amatillo	300,000.00
		C.- Construcción de Puente de la Comunidad de San Juan Abajo hacia la Comunidad del Amatillo.	200,000.00
5	Nuevo Progreso	A.- Proyecto de Electrificación	500,000.00
		B.- Finalización del Centro de Salud	250,000.00
		C.- Mejoramiento de la Iglesia la Nueva Jerusalén	60,000.00
6	España Abajo	A.- Construcción Puente sobre el Rio Almendares	250,000.00
		B.- Construcción Cancha de Futbol	250,000.00
		C.- Mejoramiento de la Iglesia Evangélica "Cristo Viene" (Piso, Repello y Luz)	70,000.00
7	Rio Frio	A.- Colocación Alcantarillas en la Carretera hacia la Comunidad de Rio Frio	230,000.00
		B.- Compra del Terreno y Construcción del Campo de Futbol	25,000.00
		C.- Proyecto de Electrificación	500,000.00
8	Cedrales	A.- Construcción del Puente sobre el Rio Blanco	250,000.00
		B.- Construcción del Campo de Futbol	50,000.00



<b>9</b>	<b>Nueva España</b>	A.- Proyecto de Electrificación	<b>500,000.00</b>
		B.- Construcción de 02 Cajas Puentes hacia la Comunidad de Nueva España	<b>80,000.00</b>
<b>10</b>	<b>La Fortuna</b>	A.- Mejoramiento y Reparación de la Calle hacia la Comunidad	<b>60,000.00</b>
		B.- Reparación de la Iglesia Evangélica (Piso, Repello)	<b>30,000.00</b>
<b>11</b>	<b>España Arriba</b>	A.- Proyecto de Electrificación	<b>500,000.00</b>
		B.- Construcción de Un Cementerio	<b>100,000.00</b>
		C.- Construcción de Una Caja Puente que conduce hacia la Escuela	<b>80,000.00</b>
<b>12</b>	<b>Buena Vista</b>	A.- Proyecto de Electrificación	<b>500,000.00</b>
		B.- Construcción Vado sobre el Rio España	<b>80,000.00</b>
		C.- Colocación de Alcantarillas en la Carretera hacia la Comunidad	<b>80,000.00</b>
<b>13</b>	<b>San Juan Arriba</b>	A.- Reconstrucción de la Iglesia Católica	<b>70,000.00</b>



Listados de Tres Proyectos Priorizados de los Planes de Desarrollo de cada Comunidad, por Zona y por Eje Temático

Departamento: Olancho Municipio: Campamento Zona: No. 2 Fecha: 30/07/2019 Eje Temático: Turismo

No.	Nombre de la Comunidad	Nombre de los Proyectos Priorizados	Costos Aproximados
1	Las Flores	A.- Proyecto Reserva de Un Pulmón	10,000.00
2	Rio Negro		
3	La Canaloza	A.- Proyecto Reserva de Un Pulmón	10,000.00
4	San Juan Abajo	A.- Construcción de Una Área Recreativa	300,000.00
5	Nuevo Progreso	A.- Proyecto Reserva de Un Pulmón	10,000.00
6	España Abajo	A.- Proyecto Reserva de Un Pulmón	10,000.00
7	Rio Frio	A.- Proyecto Reserva de Un Pulmón	10,000.00
8	Cedrales	A.- Construcción de Un Parque Infantil	250,000.00
9	Nueva España	A.- Proyecto Reserva de Un Pulmón	10,000.00



<b>10</b>	<b>La Fortuna</b>	A.- Proyecto Reserva de Un Pulmón	<b>10,000.00</b>
<b>11</b>	<b>España Arriba</b>	A.- Proyecto Reserva de Un Pulmón	<b>10,000.00</b>
<b>12</b>	<b>Buena Vista</b>	A.- Construcción de Un Parque Infantil	<b>250,000.00</b>
<b>13</b>	<b>San Juan Arriba</b>	A.- Proyecto Reserva de Un Pulmón	<b>10,000.00</b>





Listados de Tres Proyectos Priorizados de los Planes de Desarrollo de cada Comunidad, por Zona y por Eje Temático

Departamento: **Olancho** Municipio: **Campamento** Zona: **No. 3** Fecha: **30/07/2019** Eje Temático: **Ordenamiento Territorial**

No.	Nombre de la Comunidad	Nombre de los Proyectos Priorizados	Costos Aproximados
1	El Majastre	A.- Delimitación de la Comunidad	10,000.00
2	La Unión	A.- Delimitación de la Comunidad	10,000.00
		B.-	
3	Campo Nuevo	A.- Ampliación y Mejoramiento de Calles	100,000.00
4	El Cairo	A.- Protección Fuentes de Agua	10,000.00
		B.- Apertura de Vía de Acceso de la Comunidad del Cairo hacia la Comunidad de Santa Inés.	100,000.00
5	Agua Divina	A.- Ampliación y Mejoramiento de Calles	100,000.00
6	Piedras de Afilas	A.- Protección Fuentes de Agua	10,000.00
7	Cabecera de Chifiringo	A.- Delimitación de la Fuente de Agua y Reservas	10,000.00
		B.- Ampliación y Mejoramiento de Calles	100,000.00
		C.- Protección Fuentes de Agua	10,000.00
8	Buenos Aires	A.- Ampliación y Mejoramiento de Calles	100,000.00
9	La Esperancita	A.- Delimitación de la Comunidad	10,000.00



<b>10</b>	<b>Las Brisas</b>	A.- Ampliación y Mejoramiento de Calles	<b>100,000.00</b>
<b>11</b>	<b>La Providencia</b>	A.- Delimitación de la Comunidad	<b>10,000.00</b>
<b>12</b>	<b>Cabecera de Almendares</b>	A.- Delimitación de la Comunidad	<b>10,000.00</b>
<b>13</b>	<b>Los Blancitos</b>	A.- Delimitación de la Comunidad	<b>10,000.00</b>
		B.- Delimitación de la Fuente de Agua y Reservas	<b>10,000.00</b>
		C.- Ampliación y Mejoramiento de Calles	<b>100,000.00</b>
<b>14</b>	<b>El Coyol</b>	A.- Delimitación de la Comunidad	<b>10,000.00</b>
		B.-	
<b>15</b>	<b>La Colonia</b>	A.- Delimitación de la Comunidad	<b>10,000.00</b>
		B.- Ampliación y Mejoramiento de Calles	<b>100,000.00</b>
<b>16</b>	<b>La Cruz</b>	A.- Ampliación y Mejoramiento de Calles	<b>100,000.00</b>
<b>17</b>	<b>El Laurel</b>	A.- Delimitación de la Comunidad	<b>10,000.00</b>
<b>18</b>	<b>El Encanto</b>	A.- Ampliación y Mejoramiento de Calles	<b>100,000.00</b>
<b>19</b>	<b>Monte Galán</b>	A.- Ampliación y Mejoramiento de Calles	<b>100,000.00</b>
		B.- Protección Fuentes de Agua	<b>10,000.00</b>
<b>20</b>	<b>La Manaca</b>	A.- Delimitación de la Comunidad	<b>10,000.00</b>
		B.- Ampliación y Mejoramiento de Calles	<b>100,000.00</b>
<b>21</b>	<b>Nueva Ceibita</b>	A.- Ampliación y Mejoramiento de Calles	<b>100,000.00</b>



Listados de Tres Proyectos Priorizados de los Planes de Desarrollo de cada Comunidad, por Zona y por Eje Temático

Departamento: Olancha Municipio: Campamento Zona: No. 3 Fecha: 30/07/2019 Eje Temático: Salud y Nutrición

No.	Nombre de la Comunidad	Nombre de los Proyectos Priorizados	Costos Aproximados
1	El Majastre	A.- Brigadas Medicas	Gestión
		B.- Instalación de Un Botiquín Comunitario	3,000.00
2	La Unión	A.- Campaña de Desparasitación y Dotación de Vitaminas	Gestión
3	Campo Nuevo	A.- Construcción del Centro de Salud	200,000.00
		B.- Campaña de Desparasitación y Dotación de Vitaminas	Gestión
		C.- Campaña de Abatizacion	Gestión
4	El Cairo	A.- Capacitación sobre Incidencias de enfermedades	Gestión
5	Agua Divina	A.- Campaña de Desparasitación y Dotación de Vitaminas	Gestión
6	Piedras de Afilas	A.- Construcción del Centro de Salud	200,000.00
7	Cabecera de Chifiringo	A.- Construcción del Centro de Salud	200,000.00
		B.- Campaña de Abatizacion	Gestión
8	Buenos Aires	A.- Reparación del Techo, Piso y Puertas del Centro de Salud	200,000.00
		B.- Apertura de Una Plaza para Enfermera	Gestión
9	La Esperancita	A.- Instalación de Un Botiquín Comunitario	3,000.00



10	Las Brisas	A.- Construcción de Una Sala de Maternidad	450,000.00
		B.- Instalación de Un Botiquín Comunitario	3,000.00
		C.- Capacitaciones de Primero Auxilios	Gestión
11	La Providencia	A.- Instalación de Un Botiquín Comunitario	3,000.00
12	Cabecera de Almendares	A.- Construcción del Centro de Salud	200,000.00
13	Los Blancitos	A.- Asignación de Un Medico General Permanente en el Centro de Salud de la Aldea Los Blancitos.	Gestión
		B.- Construcción de Una Fosa para Desechos Solidos	20,000.00
14	El Coyol	A.- Brigadas Medicas	Gestión
15	La Colonia	A.- Construcción del Centro de Salud	200,000.00
		B.- Capacitación sobre Incidencias de enfermedades	Gestión
16	La Cruz	A.- Brigadas Medicas	Gestión
17	El Laurel	A.- Construcción del Centro de Salud	200,000.00
18	El Encanto	A.- Instalación de Un Botiquín Comunitario	3,000.00
19	Monte Galán	A.- Construcción del Centro de Salud	200,000.00
20	La Manaca	A.- Construcción del Centro de Salud	200,000.00
		B.- Campaña de Desparasitación y Dotación de Vitaminas	Gestión
21	Nueva Ceibita	A.- Instalación de Un Botiquín Comunitario	3,000.00



Listados de Tres Proyectos Priorizados de los Planes de Desarrollo de cada Comunidad, por Zona y por Eje Temático

Departamento: Olancha Municipio: Campamento Zona: No. 3 Fecha: 30/07/2019 Eje Temático: Educación

No.	Nombre de la Comunidad	Nombre de los Proyectos Priorizados	Costos Aproximados
1	El Majastre	A.- Construcción de Aula en la Escuela	250,000.00
		B.- Construcción Cerca Perimetral de la Escuela	70,000.00
		C.- Dotación de Mobiliario y Material Didáctico para los Centros Educativos	20,000.00
2	La Unión	A.- Reparación y Mejoramiento de la Escuela José Antonio Domínguez	150,000.00
		B.- Dotación de Mobiliario y Material Didáctico para los Centros Educativos	20,000.00
		C.- Becas para Estudiantes	10,000.00
3	Campo Nuevo	A.- Construcción Cerca Perimetral de la Escuela	70,000.00
		B.- Dotación de Mobiliario y Material Didáctico para los Centros Educativos	20,000.00
		C.- Dotación de Uniformes, Zapatos y Mochilas	20,000.00
4	El Cairo	A.- Construcción del Kínder	200,000.00
		B.- Dotación de Mobiliario y Material Didáctico para los Centros Educativos	20,000.00
		C.- Becas para Estudiantes	10,000.00
5	Agua Divina	A.- Construcción Cerca Perimetral de la Escuela	70,000.00
		B.- Construcción de Módulos Sanitarios y Pila en la Escuela	30,000.00
		C.- Dotación de Mobiliario y Material Didáctico para los Centros Educativos	20,000.00
6	Piedras de Afilar	A.- Construcción Cerca Perimetral de la Escuela	70,000.00
		B.- Construcción del Kínder	200,000.00
		C.- Dotación de Mobiliario y Material Didáctico para los Centros Educativos	20,000.00
7	Cabecera de Chifiringo	A.- Construcción Cerca Perimetral de la Escuela	70,000.00
		B.- Reparación del Piso del Aula de CEPREB	10,000.00
		C.- Repello y Piso para la Cocina de la Escuela José Miguel Santos	50,000.00
8	Buenos Aires	A.- Construcción del Kínder	200,000.00
		B.- Construcción Escuela PROHECO José Trinidad Reyes Sector No. 02	30,000.00
		C.- Remodelación de la Escuela Oscar Enríquez	150,000.00
9	La Esperancita	A.- Construcción del Kínder	200,000.00
		B.- Dotación de Mobiliario y Material Didáctico para los Centros Educativos	20,000.00



10	Las Brisas	A.- Dotación de Mobiliario y Material Didáctico para los Centros Educativos	20,000.00
		B.- Becas para Estudiantes	10,000.00
		C.- Dotación de Uniformes, Zapatos y Mochilas	20,000.00
11	La Providencia	A.- Reconstrucción de la Escuela Alfonzo Guillen Zelaya	250,000.00
		B.- Construcción Cerca Perimetral de la Escuela	70,000.00
		C.- Instalación de Energía Eléctrica en la Escuela	50,000.00
12	Cabecera de Almendares	A.- Construcción Cerca Perimetral de la Escuela Carlos Eduardo Cano	70,000.00
		B.- Construcción de Una Aula para Funcionamiento del Kínder	250,000.00
		C.- Proyecto Transporte para Estudiantes del III Ciclo al Centro Básico Medardo Mejía Paguada, ubicado en la Comunidad de Los Blancitos.	20,000.00
13	Los Blancitos	A.- Construcción Cerca Perimetral de la Escuela	70,000.00
		B.- Construcción y Equipamiento de Un Laboratorio de Computación	100,000.00
		C.- Dotación de Mobiliario y Material Didáctico para los Centros Educativos	20,000.00
14	El Coyol	A.- Construcción de Aula en la Escuela	250,000.00
		B.- Construcción Cerca Perimetral de la Escuela	70,000.00
		C.- Dotación de Mobiliario y Material Didáctico para los Centros Educativos	20,000.00
15	La Colonia	A.- Proyecto Transporte para Estudiantes del III Ciclo al Centro Básico Medardo Mejía Paguada, ubicado en la Comunidad de Los Blancitos.	20,000.00
		B.- Dotación de Mobiliario y Material Didáctico para los Centros Educativos	20,000.00
		C.- Dotación de Uniformes, Zapatos y Mochilas	20,000.00
16	La Cruz	A.- Reconstrucción de la Escuela Cristóbal Chandias	250,000.00
		B.- Construcción de Bodega-Cocina en la Escuela	150,000.00
		C.- Dotación de Uniformes, Zapatos y Mochilas	20,000.00
17	El Laurel	A.- Construcción de Módulos Sanitarios y Pila en la Escuela	30,000.00
		B.- Construcción de Una Aula para Funcionamiento del Kínder	250,000.00
		C.- Remodelación Escuela Herlinda Herrera	150,000.00
18	El Encanto	A.- Construcción de la Escuela	250,000.00
		B.- Construcción Cerca Perimetral de la Escuela	70,000.00
		C.- Construcción del Kínder	200,000.00
19	Monte Galán	A.- Construcción de Aula y Modulo de Sanitarios en la Escuela Adán Banegas	600,000.00
		B.- Construcción del Kínder	200,000.00
		C.- Proyecto Transporte para Estudiantes del III Ciclo al Centro Básico Medardo Mejía	20,000.00



		Paguada, ubicado en la Comunidad de Los Blancitos.	
<b>20</b>	<b>La Manaca</b>	A.- Construcción de la Escuela	<b>250,000.00</b>
		B.- Construcción Cerca Perimetral de la Escuela	<b>70,000.00</b>
		C.- Dotación de Mobiliario y Material Didáctico para los Centros Educativos	<b>20,000.00</b>
<b>21</b>	<b>Nueva Ceibita</b>	A.- Construcción del Kínder	<b>200,000.00</b>
		B.- Construcción de la Escuela	<b>250,000.00</b>
		C.- Dotación de Mobiliario y Material Didáctico para los Centros Educativos	<b>20,000.00</b>



Listados de Tres Proyectos Priorizados de los Planes de Desarrollo de cada Comunidad, por Zona y por Eje Temático

Departamento: Olancho Municipio: Campamento Zona: No. 3 Fecha: 30/07/2019 Eje Temático: Recursos Naturales y Ambiente

No.	Nombre de la Comunidad	Nombre de los Proyectos Priorizados	Costos Aproximados
1	El Majastre	A.- Reforestación del Bosque	10,000.00
		B.- Proyecto de Reciclaje de Basura	3,000.00
		C.- Proyecto Siembra de Árboles Frutales e Industriales	5,000.00
2	La Unión	A.- Proyecto de Eco fogones	Gestión
3	Campo Nuevo	A.- Reforestación del Bosque	10,000.00
		B.- Proyecto de Reciclaje de Basura	3,000.00
		C.- Proyecto Construcción Pilas Aguas Mieles	100,000.00
4	El Cairo	A.- Charlas para Proteger el Medio Ambiente	Gestión
		B.- Capacitación para evitar la Tala de Bosque	Gestión
		C.- Proyecto de Eco fogones	Gestión
5	Agua Divina	A.- Reforestación del Bosque	10,000.00
		B.- Proyecto de Eco fogones	Gestión
6	Piedras de Afilas	A.- Proyectos Filtros de Agua	Gestión
		B.- Proyecto de Eco fogones	Gestión
7	Cabecera de Chifiringo	A.- Proyecto de Eco fogones	Gestión
8	Buenos Aires	A.- Proyectos Filtros de Agua	Gestión
		B.- Proyecto de Eco fogones	Gestión
9	La Esperancita	A.- Reforestación del Bosque	10,000.00
		B.- Proyecto Construcción Pilas Aguas Mieles	100,000.00
		C.- Proyecto de Eco fogones	Gestión





10	Las Brisas	A.- Reforestación del Bosque	10,000.00
		B.- Proyecto de Eco fogones	Gestión
11	La Providencia		
12	Cabecera de Almendares	A.- Proyecto Construcción Pilas Aguas Mieles	100,000.00
		B.- Proyecto de Reforestación en las Fuentes de Agua	2,500.00
		C.- Proyecto de Eco fogones	Gestión
13	Los Blancitos	A.- Reforestación del Bosque	10,000.00
14	El Coyol	A.- Capacitación sobre Protección a las Zonas donde se encuentran Microcuencas y Nacimientos de Agua.	Gestión
		B.- Proyecto de Eco fogones	Gestión
15	La Colonia	A.- Reforestación del Bosque	10,000.00
		B.- Proyectos Filtros de Agua	Gestión
		C.- Proyecto de Eco fogones	Gestión
16	La Cruz	A.- Reforestación del Bosque	10,000.00
		B.- Proyecto de Eco fogones	Gestión
17	El Laurel	A.- Proyectos Filtros de Agua	Gestión
18	El Encanto	A.- Proyecto de Eco fogones	Gestión
19	Monte Galán	A.- Proyecto de Eco fogones	Gestión
20	La Manaca	A.- Reforestación del Bosque	10,000.00
		B.- Proyecto de Eco fogones	Gestión
21	Nueva Ceibita	A.- Reforestación del Bosque	10,000.00
		B.- Proyecto de Reforestación en las Fuentes de Agua	2,500.00



Listados de Tres Proyectos Priorizados de los Planes de Desarrollo de cada Comunidad, por Zona y por Eje Temático

Departamento: Olancho Municipio: Campamento Zona: No. 3 Fecha: 30/07/2019 Eje Temático: Grupos Vulnerables

No.	Nombre de la Comunidad	Nombre de los Proyectos Priorizados	Costos Aproximados
1	El Majastre	A.- Compra de Uniformes e Implementos deportivos para equipos de futbol	10,000.00
		B.- Bono de la Tercera Edad	10,000.00
2	La Unión	A.- Bono de la Tercera Edad	10,000.00
		B.- Bono Solidario para personas de bajos recursos económicos	33,000.00
3	Campo Nuevo	A.- Compra de Uniformes e Implementos deportivos para equipos de futbol	10,000.00
		B.- Bono de la Tercera Edad	10,000.00
4	El Cairo	A.- Bono de la Tercera Edad	10,000.00
5	Agua Divina	A.- Bono de la Tercera Edad	10,000.00
6	Piedras de Afilas	A.- Bono de la Tercera Edad	10,000.00
7	Cabecera de Chifiringo	A.- Bonos para Personas con Discapacidad	10,000.00
		B.- Capacitaciones a la Juventud sobre el Tema de Prevención de Embarazos en Adolescentes.	Gestión
8	Buenos Aires	A.- Capacitaciones a la Juventud sobre el Tema de Prevención de Embarazos en Adolescentes.	Gestión
		B.- Bono de la Tercera Edad	10,000.00
9	La Esperancita	A.- Bono de la Tercera Edad	10,000.00



10	Las Brisas	A.- Bono de la Tercera Edad	10,000.00
11	La Providencia	A.- Bono de la Tercera Edad	10,000.00
12	Cabecera de Almendares	A.- Bonos para Personas con Discapacidad	10,000.00
		B.- Cerca Perimetral del Campo de Futbol	70,000.00
		C.- Bono de la Tercera Edad	10,000.00
13	Los Blancitos	A.- Bonos para Personas con Discapacidad	10,000.00
14	El Coyol	A.- Compra de Uniformes e Implementos deportivos para equipos de futbol	10,000.00
		B.- Bono de la Tercera Edad	10,000.00
		C.- Bono Solidario para personas de bajos recursos económicos	33,000.00
15	La Colonia	A.- Bono de la Tercera Edad	10,000.00
		B.- Bono a las Madres Solteras	10,000.00
16	La Cruz	A.- Bono de la Tercera Edad	10,000.00
17	El Laurel	A.- Bono de la Tercera Edad	10,000.00
		B.- Bono Solidario para personas de bajos recursos económicos	33,000.00
18	El Encanto	A.- Bonos para Personas con Discapacidad	10,000.00
		B.- Bono de la Tercera Edad	10,000.00
19	Monte Galán	A.- Bonos para Personas con Discapacidad	10,000.00
		B.- Bono de la Tercera Edad	10,000.00
20	La Manaca	A.- Bono de la Tercera Edad	10,000.00
21	Nueva Ceibita	A.- Bono de la Tercera Edad	10,000.00
		B.- Bono a las Madres Solteras	10,000.00



Listados de Tres Proyectos Priorizados de los Planes de Desarrollo de cada Comunidad, por Zona y por Eje Temático

Departamento: **Olancho** Municipio: **Campamento** Zona: **No. 3** Fecha: **30/07/2019** Eje Temático: **Vivienda**

No.	Nombre de la Comunidad	Nombre de los Proyectos Priorizados	Costos Aproximados
1	El Majastre	A.- Mejoramiento de Viviendas	50,000.00
		B.- Proyecto de Letrinizacion	30,000.00
		C.- Proyecto de Techos Dignos	25,000.00
2	La Unión	A.- Proyecto de Letrinizacion	30,000.00
		B.- Proyecto de Techos Dignos	25,000.00
		C.- Proyecto Pisos Saludables	25,000.00
3	Campo Nuevo	A.- Mejoramiento de Viviendas	50,000.00
		B.- Proyecto de Techos Dignos	25,000.00
		C.- Proyecto Pisos Saludables	25,000.00
4	El Cairo	A.- Construcción de Nuevas Viviendas	75,000.00
		B.- Proyecto de Baños	20,000.00
5	Agua Divina	A.- Construcción de Nuevas Viviendas	75,000.00
		B.- Proyecto de Techos Dignos	25,000.00
		C.- Proyecto Pisos Saludables	25,000.00
6	Piedras de Afilar	A.- Construcción de Nuevas Viviendas	75,000.00
		B.- Proyecto de Techos Dignos	25,000.00
		C.- Proyecto Pisos Saludables	25,000.00
7	Cabecera de Chifiringo	A.- Mejoramiento de Viviendas	50,000.00
		B.- Proyecto de Techos Dignos	25,000.00
		C.- Proyecto Pisos Saludables	25,000.00
8	Buenos Aires	A.- Construcción de Nuevas Viviendas	75,000.00
		B.- Proyecto de Techos Dignos	25,000.00
		C.- Proyecto Pisos Saludables	25,000.00
9	La Esperancita	A.- Construcción de Nuevas Viviendas	75,000.00
		B.- Proyecto de Techos Dignos	25,000.00
		C.- Proyecto Pisos Saludables	25,000.00
		A.- Construcción de Nuevas Viviendas	75,000.00
		B.- Proyecto de Baños	20,000.00



10	Las Brisas	C.- Proyecto de Letrinizacion	30,000.00
11	La Providencia	A.- Construcción de Nuevas Viviendas	75,000.00
		B.- Proyecto de Techos Dignos	25,000.00
		C.- Proyecto de Pilas	45,000.00
12	Cabecera de Almendares	A.- Construcción de Nuevas Viviendas	75,000.00
		B.- Proyecto de Baños	20,000.00
		C.- Proyecto de Pilas	45,000.00
13	Los Blancitos	A.- Mejoramiento de Viviendas	50,000.00
		B.- Proyecto de Baños	20,000.00
		C.- Proyecto de Letrinizacion	30,000.00
14	El Coyal	A.- Construcción de Nuevas Viviendas	75,000.00
		B.- Proyecto de Techos Dignos	25,000.00
		C.- Proyecto Pisos Saludables	25,000.00
15	La Colonia	A.- Construcción de Nuevas Viviendas	75,000.00
		B.- Mejoramiento de Viviendas	50,000.00
16	La Cruz	A.- Construcción de Nuevas Viviendas	75,000.00
		B.- Proyecto de Baños	20,000.00
		C.- Proyecto de Pilas	45,000.00
17	El Laurel	A.- Construcción de Nuevas Viviendas	75,000.00
		B.- Proyecto Pisos Saludables	25,000.00
		C.- Proyecto de Letrinizacion	30,000.00
18	El Encanto	A.- Construcción de Nuevas Viviendas	75,000.00
		B.- Proyecto de Letrinizacion	30,000.00
		C.- Mejoramiento de Viviendas	50,000.00
19	Monte Galán	A.- Construcción de Nuevas Viviendas	75,000.00
		B.- Proyecto de Baños	20,000.00
		C.- Proyecto de Pilas	45,000.00
20	La Manaca	A.- Proyecto de Techos Dignos	25,000.00
		B.- Proyecto Pisos Saludables	25,000.00
		C.- Proyecto de Letrinizacion	30,000.00
21	Nueva Ceibita	A.- Construcción de Nuevas Viviendas	75,000.00
		B.- Proyecto Pisos Saludables	25,000.00



**Listados de Tres Proyectos Priorizados de los Planes de Desarrollo de cada Comunidad, por Zona y por Eje Temático**

**Departamento: Olancho Municipio: Campamento Zona: No. 3 Fecha: 30/07/2019 Eje Temático: Agua y Saneamiento**

No.	Nombre de la Comunidad	Nombre de los Proyectos Priorizados	Costos Aproximados
1	El Majastre	A.- Proyecto Construcción Sistema de Agua Potable	100,000.00
		B.- Construcción Proyecto Perforación de Pozos	20,000.00
2	La Unión	A.- Proyecto Construcción Sistema de Agua Potable	100,000.00
3	Campo Nuevo	A.- Proyecto Construcción Sistema de Agua Potable	100,000.00
4	El Cairo	A.- Proyecto Construcción Sistema de Agua Potable	100,000.00
		B.- Proyecto Construcción de depósitos para Recolección de Basura	3,000.00
5	Agua Divina	A.- Proyecto Construcción Sistema de Agua Potable	100,000.00
		B.- Proyecto Construcción de depósitos para Recolección de Basura	3,000.00
6	Piedras de Afilas	A.- Proyecto Construcción Sistema de Agua Potable	100,000.00
7	Cabecera de Chifiringo	A.- Proyecto Construcción Sistema de Agua Potable	100,000.00
		B.- Proyecto Construcción de depósitos para Recolección de Basura	3,000.00
8	Buenos Aires	A.- Proyecto Construcción Sistema de Agua Potable	100,000.00
		B.- Construcción Proyecto Perforación de Pozos	20,000.00
		C.- Proyecto Construcción de depósitos para Recolección de Basura	3,000.00
9	La Esperancita	A.- Proyecto Construcción Sistema de Agua Potable	100,000.00



10	Las Brisas	A.- Proyecto Construcción Sistema de Agua Potable	100,000.00
		B.- Proyecto Construcción de depósitos para Recolección de Basura	3,000.00
11	La Providencia	A.- Proyecto Construcción Sistema de Agua Potable	100,000.00
12	Cabecera de Almendares	A.- Construcción Proyecto Perforación de Pozos	20,000.00
		B.- Proyecto Construcción de depósitos para Recolección de Basura	3,000.00
13	Los Blancitos	A.- Construcción Tanque de Almacenamiento de Agua	80,000.00
		B.- Construcción Cerca Perimetral para el Tanque de Almacenamiento de Agua	40,000.00
14	El Coyol	A.- Proyecto Construcción Sistema de Agua Potable	100,000.00
		B.- Construcción Tanque de Almacenamiento de Agua	80,000.00
15	La Colonia	A.- Ampliación del Proyecto de Agua Potable	140,000.00
		B.- Construcción Cerca Perimetral para el Tanque de Almacenamiento de Agua	40,000.00
		C.- Proyecto Construcción de depósitos para Recolección de Basura	3,000.00
16	La Cruz	A.- Proyecto Construcción Sistema de Agua Potable	100,000.00
		B.- Proyecto Construcción de depósitos para Recolección de Basura	3,000.00
17	El Laurel	A.- Construcción Tanque de Almacenamiento de Agua	80,000.00
18	El Encanto	A.- Proyecto Construcción Sistema de Agua Potable	100,000.00
19	Monte Galán	A.- Proyecto Construcción Sistema de Agua Potable	100,000.00
20	La Manaca	A.- Proyecto Construcción Sistema de Agua Potable	100,000.00
21	Nueva Ceibita	A.- Proyecto Construcción Sistema de Agua Potable	100,000.00



Listados de Tres Proyectos Priorizados de los Planes de Desarrollo de cada Comunidad, por Zona y por Eje Temático

Departamento: Olancho Municipio: Campamento Zona: No. 3 Fecha: 30/07/2019 Eje Temático: Economía

No.	Nombre de la Comunidad	Nombre de los Proyectos Priorizados	Costos Aproximados
1	El Majastre	A.- Implementación de Nuevos Empleos	Gestión
		B.- Apoyo a las Cajas Rurales u Organizaciones existentes en la Comunidad	10,000.00
2	La Unión	A.- Proyecto Sistema de Riego	20,000.00
		B.- Financiamiento para Proyecto de Gallinas Ponedoras	80,000.00
		C.- Formación de Microempresas	Gestión
3	Campo Nuevo	A.- Dotación del Bono Tecnológico	20,000.00
		B.- Proyecto Sistema de Riego	20,000.00
		C.- Formación de Microempresas	Gestión
4	El Cairo	A.- Implementación de Nuevos Empleos	Gestión
5	Agua Divina	A.- Dotación del Bono Tecnológico	20,000.00
		B.- Proyecto Sistema de Riego	20,000.00
		C.- Financiamiento para Proyecto de Tilapia	30,000.00
6	Piedras de Afilas	A.- Formación de Microempresas	Gestión
		B.- Capacitación Técnica en Microempresas	Gestión
7	Cabecera de Chifiringo	A.- Financiamiento para Proyecto de Gallinas Ponedoras	80,000.00
		B.- Financiamiento para Proyecto de Tilapia	30,000.00
8	Buenos Aires	A.- Implementación de Nuevos Empleos	Gestión
		B.- Formación de Microempresas	Gestión
9	La Esperancita	A.- Proyecto Sistema de Riego	20,000.00





10	Las Brisas	A.- Dotación del Bono Tecnológico	20,000.00
		B.- Proyecto Sistema de Riego	20,000.00
		C.- Proyecto Producción de Cítricos	10,000.00
11	La Providencia	A.- Dotación del Bono Tecnológico	20,000.00
		B.- Proyecto Sistema de Riego	20,000.00
		C.- Financiamiento para Proyecto de Tilapia	30,000.00
12	Cabecera de Almendares	A.- Proyecto de Microempresas de Tajaditas	10,000.00
		B.- Proyecto Siembra de Plátanos	30,000.00
13	Los Blancitos	A.- Dotación del Bono Tecnológico	20,000.00
		B.- Proyecto Sistema de Riego	20,000.00
		C.- Apoyo Económico a las Mipymes	20,000.00
14	El Coyol	A.- Dotación del Bono Tecnológico	20,000.00
		B.- Proyecto Sistema de Riego	20,000.00
15	La Colonia	A.- Dotación del Bono Tecnológico	20,000.00
		B.- Implementación de Nuevos Empleos	Gestión
		C.- Financiamiento para Proyecto de Gallinas Ponedoras	80,000.00
16	La Cruz	A.- Financiamiento para Proyecto de Tilapia	30,000.00
		B.- Proyecto Siembra de Pasto	10,000.00
		C.- Financiamiento para Proyecto de Porcino	10,000.00
17	El Laurel	A.- Dotación del Bono Tecnológico	20,000.00
		B.- Apoyo Económico a las Mipymes	20,000.00
18	El Encanto	A.- Dotación del Bono Tecnológico	20,000.00
19	Monte Galán	A.- Dotación del Bono Tecnológico	20,000.00
20	La Manaca	A.- Dotación del Bono Tecnológico	20,000.00
		B.- Implementación de Nuevos Empleos	Gestión
		C.- Financiamiento para Proyecto de Gallinas Ponedoras	80,000.00
21	Nueva Ceibita	A.- Dotación del Bono Tecnológico	20,000.00
		B.- Proyecto Sistema de Riego	20,000.00
		C.- Financiamiento para Proyecto de Tilapia	30,000.00



Listados de Tres Proyectos Priorizados de los Planes de Desarrollo de cada Comunidad, por Zona y por Eje Temático

Departamento: Olancho Municipio: Campamento Zona: No. 3 Fecha: 30/07/2019 Eje Temático: Seguridad Alimentaria

No.	Nombre de la Comunidad	Nombre de los Proyectos Priorizados	Costos Aproximados
1	El Majastre	A.- Dotación de Insumos para Siembra Agrícola (Semilla y Abono)	10,000.00
2	La Unión	A.- Dotación de Insumos para Siembra Agrícola (Semilla y Abono)	10,000.00
		B.- Proyecto de Huertos Familiares	10,000.00
3	Campo Nuevo	A.-Producción y Comercialización de Productos Agrícolas	20,000.00
4	El Cairo	A.- Dotación de Insumos para Siembra Agrícola (Semilla y Abono)	10,000.00
5	Agua Divina	A.- Dotación de Insumos para Siembra Agrícola (Semilla y Abono)	10,000.00
6	Piedras de Afilas	A.- Dotación de Insumos para Siembra Agrícola (Semilla y Abono)	10,000.00
		B.- Proyecto de Huertos Familiares	10,000.00
7	Cabecera de Chifiringo	A.-Producción y Comercialización de Productos Agrícolas	20,000.00
		B.- Proyecto de Huertos Familiares	10,000.00
8	Buenos Aires	A.- Dotación de Insumos para Siembra Agrícola (Semilla y Abono)	10,000.00
		B.- Proyecto de Huertos Familiares	10,000.00
9	La Esperancita	A.- Dotación de Insumos para Siembra Agrícola (Semilla y Abono)	10,000.00
		B.- Proyecto de Huertos Familiares	10,000.00



10	Las Brisas	A.- Dotación de Insumos para Siembra Agrícola (Semilla y Abono)	10,000.00
		B.- Asistencia Técnica a los Agricultores	Gestión
11	La Providencia	A.- Dotación de Insumos para Siembra Agrícola (Semilla y Abono)	10,000.00
		B.- Asistencia Técnica a los Agricultores	Gestión
12	Cabecera de Almendares	A.- Proyecto de Huertos Familiares	10,000.00
13	Los Blancitos	A.-Producción y Comercialización de Productos Agrícolas	20,000.00
		B.- Asistencia Técnica a los Agricultores	Gestión
14	El Coyol	A.- Proyecto de Huertos Familiares	10,000.00
15	La Colonia	A.-Producción y Comercialización de Productos Agrícolas	20,000.00
		B.- Dotación de Insumos para Siembra Agrícola (Semilla y Abono)	10,000.00
		C.- Proyecto de Huertos Familiares	10,000.00
16	La Cruz	A.- Dotación de Insumos para Siembra Agrícola (Semilla y Abono)	10,000.00
		B.- Asistencia Técnica a los Agricultores	Gestión
17	El Laurel	A.- Proyecto de Huertos Familiares	10,000.00
18	El Encanto	A.- Dotación de Insumos para Siembra Agrícola (Semilla y Abono)	10,000.00
19	Monte Galán	A.-Producción y Comercialización de Productos Agrícolas	20,000.00
		B.- Dotación de Insumos para Siembra Agrícola (Semilla y Abono)	10,000.00
		C.- Asistencia Técnica a los Agricultores	Gestión
20	La Manaca	A.- Proyecto de Huertos Familiares	10,000.00
		B.- Asistencia Técnica a los Agricultores	Gestión
21	Nueva Ceibita	A.- Dotación de Insumos para Siembra Agrícola (Semilla y Abono)	10,000.00
		B.- Asistencia Técnica a los Agricultores	Gestión



Listados de Tres Proyectos Priorizados de los Planes de Desarrollo de cada Comunidad, por Zona y por Eje Temático

Departamento: Olancho Municipio: Campamento Zona: No. 3 Fecha: 30/07/2019 Eje Temático: Tierra

No.	Nombre de la Comunidad	Nombre de los Proyectos Priorizados	Costos Aproximados
1	El Majastre	A.- Legalización de Tierras a las Familias que No cuenta con documentos de la Propiedad.	10,000.00
2	La Unión	A.- Legalización de Tierras a las Familias que No cuenta con documentos de la Propiedad.	10,000.00
3	Campo Nuevo	A.- Legalización de Tierras a las Familias que No cuenta con documentos de la Propiedad.	10,000.00
4	El Cairo	A.- Legalización de Tierras a las Familias que No cuenta con documentos de la Propiedad.	10,000.00
5	Agua Divina	A.- Legalización de Tierras a las Familias que No cuenta con documentos de la Propiedad.	10,000.00
6	Piedras de Afilas	A.- Legalización de Tierras a las Familias que No cuenta con documentos de la Propiedad.	10,000.00
7	Cabecera de Chifirigo	A.- Legalización de Tierras a las Familias que No cuenta con documentos de la Propiedad.	10,000.00
8	Buenos Aires	A.- Legalización de Tierras a las Familias que No cuenta con documentos de la Propiedad.	10,000.00
9	La Esperancita	A.- Legalización de Tierras a las Familias que No cuenta con documentos de la Propiedad.	10,000.00



10	Las Brisas	A.- Legalización de Tierras a las Familias que No cuenta con documentos de la Propiedad.	10,000.00
11	La Providencia	A.- Legalización de Tierras a las Familias que No cuenta con documentos de la Propiedad.	10,000.00
12	Cabecera de Almendares	A.- Legalización de Tierras a las Familias que No cuenta con documentos de la Propiedad.	10,000.00
13	Los Blancitos	A.- Legalización de Tierras a las Familias que No cuenta con documentos de la Propiedad.	10,000.00
14	El Coyol	A.- Legalización de Tierras a las Familias que No cuenta con documentos de la Propiedad.	10,000.00
15	La Colonia	A.- Legalización de Tierras a las Familias que No cuenta con documentos de la Propiedad.	10,000.00
16	La Cruz	A.- Legalización de Tierras a las Familias que No cuenta con documentos de la Propiedad.	10,000.00
17	El Laurel	A.- Legalización de Tierras a las Familias que No cuenta con documentos de la Propiedad.	10,000.00
18	El Encanto	A.- Legalización de Tierras a las Familias que No cuenta con documentos de la Propiedad.	10,000.00
19	Monte Galán	A.- Legalización de Tierras a las Familias que No cuenta con documentos de la Propiedad.	10,000.00
20	La Manaca	A.- Legalización de Tierras a las Familias que No cuenta con documentos de la Propiedad.	10,000.00
21	Nueva Ceibita	A.- Legalización de Tierras a las Familias que No cuenta con documentos de la Propiedad.	10,000.00



Listados de Tres Proyectos Priorizados de los Planes de Desarrollo de cada Comunidad, por Zona y por Eje Temático

Departamento: Olanchito Municipio: Campamento Zona: No. 3 Fecha: 30/07/2019 Eje Temático: Participación

No.	Nombre de la Comunidad	Nombre de los Proyectos Priorizados	Costos Aproximados
1	El Majastre	A.- Charlas de Motivación a toda la Población	2,500.00
2	La Unión	A.- Charlas de Motivación a toda la Población	2,500.00
3	Campo Nuevo	A.- Charlas de Motivación a toda la Población	2,500.00
		B.- Charlas sobre Equidad de Genero	Gestión
4	El Cairo	A.- Charlas de Motivación a toda la Población	2,500.00
5	Agua Divina	A.- Capacitación en varios Temas para Hombres y Mujeres por parte de Derechos Humanos.	Gestión
6	Piedras de Afilas	A.- Capacitación en varios Temas para Hombres y Mujeres por parte de Derechos Humanos.	Gestión
7	Cabecera de Chifirigo	A.- Charlas de Motivación a toda la Población	2,500.00
		A.- Capacitación en varios Temas para Hombres y Mujeres por parte de Derechos Humanos.	Gestión
8	Buenos Aires	A.- Charlas sobre Equidad de Genero	Gestión



9	La Esperancita		
10	Las Brisas	A.- Charlas de Motivación a toda la Población	2,500.00
11	La Providencia		
12	Cabecera de Almendares	A.- Charlas de Motivación a toda la Población	2,500.00
13	Los Blancitos	A.- Charlas de Motivación a toda la Población	2,500.00
14	El Coyol	A.- Charlas de Motivación a toda la Población B.- Charlas sobre la Higiene de los Niños	2,500.00 Gestión
15	La Colonia		
16	La Cruz	A.- Charlas de Motivación a toda la Población B.- Charlas sobre la Higiene de los Niños	2,500.00 Gestión
17	El Laurel		
18	El Encanto		
19	Monte Galán	A.- Charlas de Motivación a toda la Población	2,500.00
20	La Manaca		
21	Nueva Ceibita	A.- Charlas de Motivación a toda la Población	2,500.00



Listados de Tres Proyectos Priorizados de los Planes de Desarrollo de cada Comunidad, por Zona y por Eje Temático

Departamento: Olancho Municipio: Campamento Zona: No. 3 Fecha: 30/07/2019 Eje Temático: Participación

No.	Nombre de la Comunidad	Nombre de los Proyectos Priorizados	Costos Aproximados
1	El Majastre	A.- Formación Comité de Seguridad	Gestión
2	La Unión	A.- Construcción de Una Posta Policial	250,000.00
3	Campo Nuevo	A.- Formación Comité de Seguridad	Gestión
		B.- Charlas sobre Seguridad Ciudadana	Gestión
4	El Cairo		
5	Agua Divina		
6	Piedras de Afilas	A.- Formación Comité de Seguridad	Gestión
7	Cabecera de Chifirigo	A.- Construcción de Una Posta Policial	250,000.00
		B.- Formación Comité de Seguridad	Gestión
8	Buenos Aires	A.- Construcción de Una Posta Policial	250,000.00
		B.- Formación Comité de Seguridad	Gestión
9	La Esperancita	A.- Construcción de Una Posta Policial	250,000.00





10	Las Brisas	A.- Construcción de Una Posta Policial	250,000.00
11	La Providencia	A.- Construcción de Una Posta Policial	250,000.00
		B.- Formación Comité de Seguridad	Gestión
12	Cabecera de Almendares	A.- Construcción de Una Posta Policial	250,000.00
13	Los Blancitos	A.- Construcción de Una Posta Policial	250,000.00
		B.- Formación Comité de Seguridad	Gestión
		C.- Patrullaje por parte de la Policía Nacional	Gestión
14	El Coyol		
15	La Colonia	A.- Construcción de Una Posta Policial	250,000.00
		B.- Formación Comité de Seguridad	Gestión
16	La Cruz	A.- Construcción de Una Posta Policial	250,000.00
		B.- Formación Comité de Seguridad	Gestión
17	El Laurel	A.- Formación Comité de Seguridad	Gestión
18	El Encanto	A.- Construcción de Una Posta Policial	250,000.00
19	Monte Galán		
20	La Manaca	A.- Formación Comité de Seguridad	Gestión
21	Nueva Ceibita	A.- Construcción de Una Posta Policial	250,000.00



Listados de Tres Proyectos Priorizados de los Planes de Desarrollo de cada Comunidad, por Zona y por Eje Temático

Departamento: Olancho Municipio: Campamento Zona: No. 3 Fecha: 30/07/2019 Eje Temático: Infraestructura Social

No.	Nombre de la Comunidad	Nombre de los Proyectos Priorizados	Costos Aproximados
1	El Majastre	A.- Proyecto de Electrificación	300,000.00
2	La Unión	A.- Reparación y Mejoramiento de la Iglesia Católica	50,000.00
3	Campo Nuevo	A.- Proyecto de Electrificación	250,000.00
		B.- Construcción del Centro Comunal	200,000.00
4	El Cairo	A.- Proyecto de Electrificación	250,000.00
		B.- Reparación y Mejoramiento de la Iglesia Católica	50,000.00
5	Agua Divina	A.- Proyecto de Electrificación	300,000.00
		B.- Construcción de Vado hacia la Comunidad	250,000.00
		C.- Construcción del Centro Comunal	200,000.00
6	Piedras de Afilas	A.- Ampliación Proyecto de Electrificación	250,000.00
		B.- Construcción de Caja Puente hacia la Comunidad	250,000.00
		C.- Construcción del Campo de Fútbol en la Comunidad	100,000.00
7	Cabecera de Chifiringo	A.- Proyecto de Electrificación	250,000.00
		B.- Reparación y Mejoramiento de la Iglesia Católica	50,000.00
8	Buenos Aires	A.- Construcción de la Iglesia Evangélica	125,000.00
9	La Esperancita	A.- Proyecto de Electrificación	250,000.00
		B.- Construcción del Centro Comunal	200,000.00
		C.- Construcción de Caja Puente hacia la Comunidad	250,000.00



10	Las Brisas	A.- Proyecto de Electrificación	250,000.00
		B.- Construcción de la Iglesia Evangélica	125,000.00
11	La Providencia	A.- Construcción del Centro Comunal	200,000.00
12	Cabecera de Almendares	A.- Ampliación Proyecto de Electrificación	250,000.00
		B.- Construcción Cerca Perimetral y Techado de la Iglesia Católica	100,000.00
13	Los Blancitos	A.- Construcción Cerca Perimetral para el Centro de Salud	70,000.00
		B.- Construcción del Centro Comunal	200,000.00
		C.- Reparación y Mejoramiento de la Iglesia Católica	50,000.00
14	El Coyol	A.- Proyecto de Electrificación	250,000.00
		B.- Construcción de Caja Puente hacia la Comunidad	250,000.00
		C.- Construcción del Campo de Futbol en la Comunidad	100,000.00
15	La Colonia	A.- Ampliación Proyecto de Electrificación	250,000.00
16	La Cruz	A.- Construcción de Vado hacia la Comunidad	250,000.00
17	El Laurel	A.- Ampliación Proyecto de Electrificación	250,000.00
		B.- Construcción del Centro Comunal	200,000.00
		C.- Construcción del Campo de Futbol en la Comunidad	100,000.00
18	El Encanto	A.- Proyecto de Electrificación	250,000.00
		B.- Construcción de Iglesia Católica	250,000.00
19	Monte Galán	A.- Ampliación Proyecto de Electrificación	250,000.00
		B.- Construcción de Vado hacia la Comunidad	250,000.00
		C.- Construcción de Iglesia Católica	250,000.00
20	La Manaca	A.- Construcción de Vado hacia la Comunidad	250,000.00
		B.- Proyecto Electrificación	300,000.00
		C.- Reparación del Campo de Futbol	30,000.00
21	Nueva Ceibita	A.- Proyecto de Electrificación	250,000.00
		B.- Construcción Cerca Perimetral y Techado de la Iglesia Católica	100,000.00



Listados de Tres Proyectos Priorizados de los Planes de Desarrollo de cada Comunidad, por Zona y por Eje Temático

Departamento: Olancho Municipio: Campamento Zona: No. 3 Fecha: 30/07/2019 Eje Temático: Turismo

No.	Nombre de la Comunidad	Nombre de los Proyectos Priorizados	Costos Aproximados
1	El Majastre	A.- Proyecto Reserva de Un Pulmón	10,000.00
2	La Unión	A.- Proyecto Reserva de Un Pulmón	10,000.00
3	Campo Nuevo	A.- Proyecto Reserva de Un Pulmón	10,000.00
		B.- Construcción de Un Área Recreativa	200,000.00
4	El Cairo	A.- Proyecto Reserva de Un Pulmón	10,000.00
5	Agua Divina	A.- Proyecto Reserva de Un Pulmón	10,000.00
6	Piedras de Afilas	A.- Construcción de Un Área Recreativa	200,000.00
7	Cabecera de Chifiringo	A.- Proyecto Reserva de Un Pulmón	10,000.00
8	Buenos Aires	A.- Construcción de Un Área Recreativa	200,000.00
9	La Esperancita	A.- Proyecto Reserva de Un Pulmón	10,000.00



10	Las Brisas	A.- Proyecto Reserva de Un Pulmón	10,000.00
11	La Providencia	A.- Construcción de Un Parque Infantil	250,000.00
12	Cabecera de Almendares	A.- Proyecto Reserva de Un Pulmón	10,000.00
13	Los Blancitos	A.- Proyecto Reserva de Un Pulmón	10,000.00
14	El Coyol	A.- Proyecto Reserva de Un Pulmón	10,000.00
15	La Colonia	A.- Proyecto Reserva de Un Pulmón	10,000.00
16	La Cruz		
17	El Laurel	A.- Construcción de Un Área Recreativa	200,000.00
		B.- Apoyo Técnico para Turismo Ecológico	10,000.00
18	El Encanto	A.- Proyecto Reserva de Un Pulmón	10,000.00
19	Monte Galán	A.- Proyecto Reserva de Un Pulmón	10,000.00
20	La Manaca		
21	Nueva Ceibita	A.- Proyecto Reserva de Un Pulmón	10,000.00



Listados de Tres Proyectos Priorizados de los Planes de Desarrollo de cada Comunidad, por Zona y por Eje Temático

Departamento: Olancho Municipio: Campamento Zona: No. 4 Fecha: 30/07/2019 Eje Temático: Ordenamiento Territorial

No.	Nombre de la Comunidad	Nombre de los Proyectos Priorizados	Costos Aproximados
1	El Barro	A.- Delimitación de la Comunidad	10,000.00
		B.- Mantenimiento y Reparación de Vías de Comunicación	100,000.00
		C.- Proyecto Prevención y Respuesta para Casas en Zonas de Riesgo	50,000.00
2	Los Zapotes	A.- Delimitación de la Comunidad	10,000.00
3	Los Cortes	A.- Mantenimiento y Reparación de Vías de Comunicación	100,000.00
		B.- Protección de Reserva de Aguas	10,000.00
4	El Cacao	A.- Mantenimiento y Reparación de Vías de Comunicación	100,000.00
		B.- Delimitar las Fuentes de Agua	35,000.00
5	Quebrada Grande	A.- Legalización de Terreno Escolar	Gestión
		B.- Legalización del Terreno de la Iglesia Católica	Gestión
		C.- Legalización del Terreno de la Iglesia Evangélica	Gestión
6	El Hijuelo	A.- Delimitación de la Comunidad	10,000.00
7	La Pita	A.- Mantenimiento y Reparación de Vías de Comunicación	100,000.00
8	Chachaguata	A.- Mantenimiento y Reparación de Vías de Comunicación	100,000.00
9	Zacateras	A.- Legalización de Terreno Escolar	Gestión



<b>10</b>	<b>El Salto</b>	A.- Delimitación de la Comunidad	<b>10,000.00</b>
		B.- Protección de Reserva de Aguas	<b>10,000.00</b>
		C.- Mantenimiento y Reparación de Vías de Comunicación	<b>100,000.00</b>
<b>11</b>	<b>El Cangrejo</b>	A.- Delimitación de la Comunidad	<b>10,000.00</b>
		B.- Delimitar las Fuentes de Agua	<b>35,000.00</b>
<b>12</b>	<b>Linderos</b>	A.- Delimitación de la Comunidad	<b>10,000.00</b>
		B.- Protección de Reserva de Aguas	<b>10,000.00</b>
<b>13</b>	<b>Magueles</b>	A.- Mantenimiento y Reparación de Vías de Comunicación	<b>100,000.00</b>
<b>14</b>	<b>La Lima</b>	A.- Mantenimiento y Reparación de Vías de Comunicación	<b>100,000.00</b>
<b>15</b>	<b>El Nance</b>	A.- Delimitación de la Comunidad	<b>10,000.00</b>



Listados de Tres Proyectos Priorizados de los Planes de Desarrollo de cada Comunidad, por Zona y por Eje Temático

Departamento: Olancho Municipio: Campamento Zona: No. 4 Fecha: 30/07/2019 Eje Temático: Salud y Nutrición

No.	Nombre de la Comunidad	Nombre de los Proyectos Priorizados	Costos Aproximados
1	El Barro	A.- Adquisición de Un Botiquín Comunitario	3,000.00
		B.- Control de Niños Sanos y Dotación del Paquete Básico	Gestión
		C.- Charlas de Seguridad Alimentaria	3,000.00
2	Los Zapotes	A.- Adquisición de Un Botiquín Comunitario	3,000.00
3	Los Cortes	A.- Adquisición de Un Botiquín Comunitario	3,000.00
		B.- Apoyo a las personas que trabajan en el Área de Salud	Gestión
		C.- Orientación y Capacitación sobre Salud e Higiene	3,000.00
4	El Cacao	A.- Adquisición de Un Botiquín Comunitario	3,000.00
		B.- Charlas de Seguridad Alimentaria	3,000.00
5	Quebrada Grande	A.- Adquisición de Un Botiquín Comunitario	3,000.00
		B.- Charlas de Seguridad Alimentaria	3,000.00
6	El Hijuelo	A.- Adquisición de Un Botiquín Comunitario	3,000.00
		B.- Brigadas Medicas	Gestión
		C.- Campañas de Desparasitación	Gestión
7	La Pita	A.- Adquisición de Un Botiquín Comunitario	3,000.00
8	Chachaguata	A.- Adquisición de Un Botiquín Comunitario	3,000.00
		B.- Brigadas Medicas	Gestión
9	Zacateras	A.- Adquisición de Un Botiquín Comunitario	3,000.00
		B.- Orientación y Capacitación sobre Salud e Higiene	3,000.00





<b>10</b>	<b>El Salto</b>	A.- Adquisición de Un Botiquín Comunitario	<b>3,000.00</b>
		B.- Gestionar Plazas para Enfermeras	<b>Gestión</b>
		C.- Abastecimiento de Medicamentos para el Centro de Salud de la Aldea La Lima	<b>20,000.00</b>
<b>11</b>	<b>El Cangrejo</b>	A.- Adquisición de Un Botiquín Comunitario	<b>3,000.00</b>
		B.- Brigadas Medicas	<b>Gestión</b>
		C.- Abastecimiento de Medicamentos para el Centro de Salud de la Aldea La Lima	<b>20,000.00</b>
<b>12</b>	<b>Linderos</b>	A.- Adquisición de Un Botiquín Comunitario	<b>3,000.00</b>
<b>13</b>	<b>Magueles</b>	A.- Adquisición de Un Botiquín Comunitario	<b>3,000.00</b>
		B.- Gestionar Plazas para Enfermeras	<b>Gestión</b>
<b>14</b>	<b>La Lima</b>	A.- Adquisición de Un Botiquín Comunitario	<b>3,000.00</b>
		B.- Charlas de Seguridad Alimentaria	<b>3,000.00</b>
		C.- Abastecimiento de Medicamentos para el Centro de Salud de la Aldea La Lima	<b>20,000.00</b>
<b>15</b>	<b>El Nance</b>	A.- Orientación y Capacitación sobre Salud e Higiene	<b>3,000.00</b>
		B.- Construcción Centro de Salud	<b>450,000.00</b>
		C.- Implementación del Tren de Aseo	<b>50,000.00</b>



Listados de Tres Proyectos Priorizados de los Planes de Desarrollo de cada Comunidad, por Zona y por Eje Temático

Departamento: Olancho Municipio: Campamento Zona: No. 4 Fecha: 30/07/2019 Eje Temático: Educación

No.	Nombre de la Comunidad	Nombre de los Proyectos Priorizados	Costos Aproximados
1	El Barro	A.- Construcción de Una Aula en la Escuela Dionisio de Herrera	250,000.00
		B.- Construcción de Muro Perimetral y Portones de la Escuela Dionisio de Herrera	100,000.00
		C.- Construcción de Modulo Sanitario y Pozo Séptico de la Escuela Dionisio de Herrera.	70,000.00
2	Los Zapotes	A.- Construcción de Una Cocina para la Escuela "Selin Flores"	150,000.00
		B.- Dotación de Mobiliario y Material Didáctico	25,000.00
		C.- Dotación de los Utensilios para la Cocina de la Escuela	15,000.00
3	Los Cortes	A.- Programa de Alfabetización	Gestión
		B.- Capacitación sobre concientización a los Padres de Familia de la Educación de los Niños y Jóvenes.	Gestión
4	El Cacao	A.- Construcción Cerca Perimetral de la Escuela	100,000.00
		B.- Electrificación del Centro Educativo	50,000.00
		C.- Dotación de Zapatos y Útiles Escolares	20,000.00
5	Quebrada Grande	A.- Construcción de Cancha Deportiva para la Escuela	50,000.00
		B.- Dotación de Mobiliario y Material Didáctico	25,000.00
		C.- Dotación de Pintura para la Escuela y kínder	5,000.00
6	El Hijuelo	A.- Construcción Cerca Perimetral de la Escuela	100,000.00
		B.- Instalación del Portón de la Escuela	20,000.00
		C.- Dotación de Mobiliario y Material Didáctico	25,000.00
7	La Pita	A.- Ampliación y Mejoramiento del Centro Educativo "Cristóbal Chandias"	150,000.00
		B.- Dotación de Mobiliario y Material Didáctico	25,000.00
		C.- Dotación de Pintura para el Centro Educativo "Cristóbal Chandias"	5,000.00
8	Chachaguata	A.- Construcción Cerca Perimetral de la Escuela Arnulfo Santos.	100,000.00
		B.- Dotación de Mobiliario y Material Didáctico	25,000.00
		C.- Construcción de Un kínder	250,000.00



9	Zacateras	A.- Dotación de Zapatos y Útiles Escolares	20,000.00
		B.- Dotación de Mobiliario y Material Didáctico	25,000.00
		C.- Dotación de Uniformes	Gestión
10	El Salto	A.- Construcción Cerca Perimetral de la Escuela "Terencio Sierra"	100,000.00
		B.- Construcción de Una Cocina para la Escuela "Terencio Sierra"	150,000.00
		C.- Reconstrucción de la Escuela Terencio Sierra	250,000.00
11	El Cangrejo	A.- Reparación Completa de Puertas y Ventanas de la Escuela	20,000.00
		B.- Dotación de Mobiliario y Material Didáctico	25,000.00
		C.- Programa de Alfabetización	Gestión
12	Linderos	A.- Reparación de la Cerca Perimetral del Centro Educativo "Ramón Rosa"	80,000.00
		B.- Acondicionamiento y Mantenimiento del Aula Tecnológica	50,000.00
		C.- Construcción de Salón de Usos Múltiples del Centro Educativo "Ramón Rosa"	200,000.00
13	Magueles	A.- Remodelación de la Escuela "Dorina Álvarez Romero"	150,000.00
		B.- Donación de Puertas y Ventanas para la Escuela "Dorina Álvarez Romero"	50,000.00
		C.- Dotación de Mobiliario y Material Didáctico	25,000.00
14	La Lima	A.- Reparación del Techo y Piso para la Escuela	50,000.00
		B.- Dotación de Mobiliario y Material Didáctico	25,000.00
15	El Nance	A.- Construcción de Un Puente Peatonal para el paso de los Estudiantes	500,000.00
		B.- Reconstrucción General de la Infraestructura de la Escuela	150,000.00
		C.- Implementación de Textos Educativos	Gestión



Listados de Tres Proyectos Priorizados de los Planes de Desarrollo de cada Comunidad, por Zona y por Eje Temático

Departamento: Olancho Municipio: Campamento Zona: No. 4 Fecha: 30/07/2019 Eje Temático: Recursos Naturales y Ambiente

No.	Nombre de la Comunidad	Nombre de los Proyectos Priorizados	Costos Aproximados
1	El Barro	A.- Creación de Viveros de Café	30,000.00
		B.- Reforestación de Bosque dañado por el Gorgojo	15,000.00
2	Los Zapotes	A.- Proyecto de Eco-Fogones	Gestión
		B.- Reforestación de Bosque dañado por el Gorgojo	15,000.00
		C.- Certificación de Arboles Maderables	Gestión
3	Los Cortes	A.- Proyecto de Eco-Fogones	Gestión
		B.- Proyecto Protección del Bosque	10,000.00
4	El Cacao	A.- Proyecto de Eco-Fogones	Gestión
		B.- Reforestación de las Fuentes de Agua	20,000.00
5	Quebrada Grande	A.- Proyecto de Eco-Fogones	Gestión
6	El Hijuelo	A.- Proyecto de Eco-Fogones	Gestión
		B.- Reforestación de Bosque dañado por el Gorgojo	15,000.00
7	La Pita	A.- Proyecto de Eco-Fogones	Gestión
8	Chachaguata	A.- Reforestación de Bosque dañado por el Gorgojo	15,000.00
9	Zacateras	A.- Reforestación de Bosque dañado por el Gorgojo	15,000.00
		B.- Proyecto Protección del Bosque	10,000.00



10	El Salto	A.- Reforestación de Bosque dañado por el Gorgojo	15,000.00
11	El Cangrejo	A.- Proyecto de Eco-Fogones	Gestión
		B.- Reforestación de Bosque dañado por el Gorgojo	15,000.00
		C.- Proyecto Protección del Bosque	10,000.00
12	Linderos	A.- Proyecto de Eco-Fogones	Gestión
		B.- Reforestación de Bosque dañado por el Gorgojo	15,000.00
13	Magueles	A.- Proyecto de Eco-Fogones	Gestión
14	La Lima	A.- Proyecto de Eco-Fogones	Gestión
		B.- Reforestación de Bosque dañado por el Gorgojo	15,000.00
15	El Nance	A.- Proyecto de Eco-Fogones	Gestión



**Listados de Tres Proyectos Priorizados de los Planes de Desarrollo de cada Comunidad, por Zona y por Eje Temático**  
**Departamento: Olancho Municipio: Campamento Zona: No. 4 Fecha: 30/07/2019 Eje Temático: Grupos Vulnerables**

No.	Nombre de la Comunidad	Nombre de los Proyectos Priorizados	Costos Aproximados
1	El Barro	A.- Charlas a los Padres y Maestro sobre el buen trato a los Niños	Gestión
		B.- Charlas para los Jóvenes sobre Valores Cívicos y Espirituales	3,000.00
		C.- Capacitaciones sobre Violencia Domestica	Gestión
2	Los Zapotes	A.- Bono a Madres Solteras	25,000.00
		B.- Construcción de Una Cancha de Futbol	100,000.00
		C.- Bono a la Personas de la Tercera Edad	10,000.00
3	Los Cortes	A.- Bono a Madres Solteras	25,000.00
		B.- Merienda Escolar	10,000.00
		C.- Bono a las personas con Discapacidad	10,000.00
4	El Cacao	A.- Charlas para los Jóvenes sobre Valores Cívicos y Espirituales	3,000.00
		B.- Capacitación para la Creación de Microempresas	3,000.00
		C.- Bono a la Personas de la Tercera Edad	10,000.00
5	Quebrada Grande	A.- Capacitación para la Creación de Microempresas	3,000.00
		B.- Bono a la Personas de la Tercera Edad	10,000.00
6	El Hijuelo	A.- Bono a la Personas de la Tercera Edad	10,000.00
		B.- Bono Estudiantil	10,000.00
		C.- Bono a las personas con Discapacidad	10,000.00
7	La Pita	A.- Bono a la Personas de la Tercera Edad	10,000.00
		B.- Capacitación sobre Drogas y Alcoholismo	Gestión
		C.- Bono a las personas con Discapacidad	10,000.00
8	Chachaguata	A.- Bono a la Personas de la Tercera Edad	10,000.00
		B.- Bono a las personas con Discapacidad	10,000.00
		C.- Charla a las Jóvenes de los Embarazos a Temprana Edad	Gestión
9	Zacateras	A.- Bono Estudiantil	10,000.00
		B.- Bono a Madres Solteras	25,000.00



<b>10</b>	<b>El Salto</b>	A.- Bono a la Personas de la Tercera Edad	<b>10,000.00</b>
		B.- Bono a las personas con Discapacidad	<b>10,000.00</b>
<b>11</b>	<b>El Cangrejo</b>	A.- Charlas Motivacionales a toda la Población	<b>Gestión</b>
<b>12</b>	<b>Linderos</b>	A.- Capacitación para la Creación de Microempresas	<b>3,000.00</b>
		B.- Bono a la Personas de la Tercera Edad	<b>10,000.00</b>
		C.- Bono Estudiantil	<b>10,000.00</b>
<b>13</b>	<b>Maguales</b>	A.- Charlas para los Jóvenes sobre Valores Cívicos y Espirituales	<b>3,000.00</b>
		B.- Bono a la Personas de la Tercera Edad	<b>10,000.00</b>
		C.- Bono Estudiantil	<b>10,000.00</b>
<b>14</b>	<b>La Lima</b>	A.- Bono a Madres Solteras	<b>25,000.00</b>
		B.- Bono a la Personas de la Tercera Edad	<b>10,000.00</b>
		C.- Bono a las personas con Discapacidad	<b>10,000.00</b>
<b>15</b>	<b>El Nance</b>	A.- Bono a Madres Solteras	<b>25,000.00</b>
		B.- Bono Estudiantil	<b>10,000.00</b>
		C.- Bono a las personas con Discapacidad	<b>10,000.00</b>



Listados de Tres Proyectos Priorizados de los Planes de Desarrollo de cada Comunidad, por Zona y por Eje Temático

Departamento: Olancho Municipio: Campamento Zona: No. 4 Fecha: 30/07/2019 Eje Temático: Vivienda

No.	Nombre de la Comunidad	Nombre de los Proyectos Priorizados	Costos Aproximados
1	El Barro	A.- Construcción de Viviendas Dignas	200,000.00
		B.- Proyecto de Techos Dignos	50,000.00
		C.- Proyecto de Letrinizacion	70,000.00
2	Los Zapotes	A.- Construcción de Viviendas Dignas	200,000.00
		B.- Proyecto de Letrinizacion	70,000.00
		C.- Proyecto Construcción de Pilas	50,000.00
3	Los Cortes	A.- Proyecto de Letrinizacion	70,000.00
		B.- Proyecto Construcción de Pilas	50,000.00
4	El Cacao	A.- Construcción de Viviendas Dignas	200,000.00
		B.- Proyecto de Techos Dignos	50,000.00
		C.- Proyecto de Letrinizacion	70,000.00
5	Quebrada Grande	A.- Construcción de Viviendas Dignas	200,000.00
		B.- Proyecto de Techos Dignos	50,000.00
		C.- Proyecto de Letrinizacion	70,000.00
6	El Hijuelo	A.- Proyecto de Techos Dignos	50,000.00
		B.- Proyecto de Letrinizacion	70,000.00
7	La Pita	A.- Mejoramiento de Viviendas	100,000.00
		B.- Dotación de Material para Construcción	100,000.00
8	Chachaguata	A.- Construcción de Viviendas Dignas	200,000.00
		B.- Proyecto de Techos Dignos	50,000.00
		C.- Proyecto de Letrinizacion	70,000.00





9	Zacateras	A.- Construcción de Viviendas Dignas	200,000.00
		B.- Proyecto de Letrinizacion	70,000.00
10	El Salto	A.- Construcción de Viviendas Dignas	200,000.00
		B.- Mejoramiento de Viviendas	100,000.00
11	El Cangrejo	A.- Construcción de Viviendas Dignas	200,000.00
		B.- Proyecto de Techos Dignos	50,000.00
		C.- Proyecto de Letrinizacion	70,000.00
12	Linderos	A.- Construcción de Viviendas Dignas	200,000.00
		B.- Proyecto de Letrinizacion	70,000.00
		C.- Mejoramiento de Viviendas	100,000.00
13	Magueles	A.- Construcción de Viviendas Dignas	200,000.00
		B.- Dotación de Material para Construcción	100,000.00
14	La Lima	A.- Construcción de Viviendas Dignas	200,000.00
		B.- Proyecto de Techos Dignos	50,000.00
		C.- Mejoramiento de Viviendas	100,000.00
15	El Nance	A.- Construcción de Viviendas Dignas	200,000.00
		B.- Proyecto de Techos Dignos	50,000.00
		C.- Proyecto Construcción de Baños	100,000.00



Listados de Tres Proyectos Priorizados de los Planes de Desarrollo de cada Comunidad, por Zona y por Eje Temático

Departamento: Olancho Municipio: Campamento Zona: No. 4 Fecha: 30/07/2019 Eje Temático: Agua y Saneamiento

No.	Nombre de la Comunidad	Nombre de los Proyectos Priorizados	Costos Aproximados
1	El Barro	A.- Ampliación de Proyecto de Agua	100,000.00
		B.- Construcción de Tanque para Almacenamiento de Agua y Suministro de Agua	80,000.00
		C.- Protección y Supervisión de las Microcuencas por parte de la Unidad Ambiental y Junta de Agua.	10,000.00
2	Los Zapotes	A.- Proyecto Construcción Sistema de Agua Potable	150,000.00
3	Los Cortes	A.- Filtros para purificación del Agua	50,000.00
		B.- Proyecto de Colocación de Basureros Públicos	10,000.00
4	El Cacao	A.- Ampliación de Proyecto de Agua	100,000.00
		B.- Construcción Cerca Perimetral del Tanque y Represa	100,000.00
		C.- Elaboración de Basureros en el Campo de Fútbol	5,000.00
5	Quebrada Grande	A.- Proyecto Construcción Sistema de Agua Potable	150,000.00
6	El Hijuelo	A.- Proyecto Construcción Sistema de Agua Potable	150,000.00
7	La Pita	A.- Ampliación de Proyecto de Agua	100,000.00
8	Chachaguata	A.- Proyecto de Colocación de Basureros Públicos	10,000.00
9	Zacateras	A.- Ampliación de Proyecto de Agua	100,000.00



<b>10</b>	<b>El Salto</b>	A.- Ampliación de Proyecto de Agua	<b>100,000.00</b>
<b>11</b>	<b>El Cangrejo</b>	A.- Proyecto Construcción Sistema de Agua Potable	<b>150,000.00</b>
		B.- Proyecto de Colocación de Basureros Públicos	<b>10,000.00</b>
<b>12</b>	<b>Linderos</b>	A.- Ampliación de Proyecto de Agua	<b>100,000.00</b>
		B.- Proyecto de Colocación de Basureros Públicos	<b>10,000.00</b>
<b>13</b>	<b>Magueles</b>	A.- Ampliación de Proyecto de Agua	<b>100,000.00</b>
<b>14</b>	<b>La Lima</b>	A.- Ampliación de Proyecto de Agua	<b>100,000.00</b>
		B.- Proyecto de Colocación de Basureros Públicos	<b>10,000.00</b>
<b>15</b>	<b>Carrizales</b>	A.- Construcción de Sistema de Agua Potable	<b>300,000.00</b>



Listados de Tres Proyectos Priorizados de los Planes de Desarrollo de cada Comunidad, por Zona y por Eje Temático

Departamento: Olancho Municipio: Campamento Zona: No. 4 Fecha: 30/07/2019 Eje Temático: Economía

No.	Nombre de la Comunidad	Nombre de los Proyectos Priorizados	Costos Aproximados
1	El Barro	A.- Compra de Terreno para Construir Local para las Microempresas	100,000.00
		B.- Apoyo Económico a las Microempresas	25,000.00
		C.- Adquisición de Equipo y Maquinaria para la Elaboración de Pan	35,000.00
2	Los Zapotes	A.- Dotación de Bono Tecnológico	20,000.00
		B.- Proyecto Sistema de Riego	30,000.00
3	Los Cortes	A.- Dotación de Bono Tecnológico	20,000.00
		B.- Comercialización del Producto Elaborado en la Comunidad	Gestión
4	El Cacao	A.- Creación de Microempresa de Tilapia	10,000.00
		B.- Creación de Microempresa de Cítricos	10,000.00
5	Quebrada Grande	A.- Dotación de Semillas e Insumos para Siembra Agrícola	20,000.00
		B.- Talleres de Oficio	50,000.00
		C.- Huertos Familiares	10,000.00
6	El Hijuelo	A.- Dotación de Bono Tecnológico	20,000.00
		B.- Proyecto Sistema de Riego	30,000.00
		C.- Talleres de Oficio	50,000.00
7	La Pita	A.- Dotación de Bono Tecnológico	20,000.00
		B.- Proyecto Sistema de Riego	30,000.00
8	Chachaguata		
9	Zacateras	A.- Apoyo Económico a los Agricultores	50,000.00



<b>10</b>	<b>El Salto</b>	A.- Dotación de Bono Tecnológico	<b>20,000.00</b>
		B.- Creación de Microempresa de Tilapia	<b>10,000.00</b>
<b>11</b>	<b>El Cangrejo</b>	A.- Dotación de Bono Tecnológico	<b>20,000.00</b>
<b>12</b>	<b>Linderos</b>	A.- Dotación de Bono Tecnológico	<b>20,000.00</b>
		B.- Proyecto Sistema de Riego	<b>30,000.00</b>
		C.- Capacitación para los Agricultores	<b>3,000.00</b>
<b>13</b>	<b>Maguales</b>	A.- Dotación de Bono Tecnológico	<b>20,000.00</b>
		B.- Talleres de Oficio	<b>50,000.00</b>
		C.- Generación de Nuevos Empleos	<b>Gestión</b>
<b>14</b>	<b>La Lima</b>	A.- Dotación de Bono Tecnológico	<b>20,000.00</b>
		B.- Proyecto Sistema de Riego	<b>30,000.00</b>
<b>15</b>	<b>El Nance</b>	A.- Dotación de Bono Tecnológico	<b>20,000.00</b>
		B.- Proyecto Sistema de Riego	<b>30,000.00</b>



Listados de Tres Proyectos Priorizados de los Planes de Desarrollo de cada Comunidad, por Zona y por Eje Temático

Departamento: Olancho Municipio: Campamento Zona: No. 4 Fecha: 30/07/2019 Eje Temático: Seguridad Alimentaria

No.	Nombre de la Comunidad	Nombre de los Proyectos Priorizados	Costos Aproximados
1	El Barro	A.- Dotación de Insumos para Siembra Agrícola (Semilla y Fertilizante)	20,000.00
2	Los Zapotes	A.- Dotación de Insumos para Siembra Agrícola (Semilla y Fertilizante)	20,000.00
		B.- Capacitación de Asistencia Técnica para los Agricultores y Caficultores	Gestión
3	Los Cortes	A.- Dotación de Insumos para Siembra Agrícola (Semilla y Fertilizante)	20,000.00
		B.- Capacitación de Asistencia Técnica para los Agricultores y Caficultores	Gestión
		C.- Huertos Familiares	10,000.00
4	El Cacao	A.- Dotación de Insumos para Siembra Agrícola (Semilla y Fertilizante)	20,000.00
		B.- Capacitación de Asistencia Técnica para los Agricultores y Caficultores	Gestión
5	Quebrada Grande	A.- Dotación de Insumos para Siembra Agrícola (Semilla y Fertilizante)	20,000.00
6	El Hijuelo	A.- Capacitación de Asistencia Técnica para los Agricultores y Caficultores	Gestión
		B.- Huertos Familiares	10,000.00
7	La Pita	A.- Dotación de Insumos para Siembra Agrícola (Semilla y Fertilizante)	20,000.00
		B.- Proyecto de Piscicultura	30,000.00
		C.- Proyecto Avícola	30,000.00
8	Chachaguata	A.- Dotación de Insumos para Siembra Agrícola (Semilla y Fertilizante)	20,000.00
9	Zacateras	A.- Huertos Familiares	10,000.00



10	El Salto	A.- Huertos Familiares	10,000.00
11	El Cangrejo	A.- Dotación de Insumos para Siembra Agrícola (Semilla y Fertilizante)	20,000.00
		B.- Capacitación de Asistencia Técnica para los Agricultores y Caficultores	Gestión
12	Linderos	A.- Dotación de Insumos para Siembra Agrícola (Semilla y Fertilizante)	20,000.00
		B.- Capacitación de Asistencia Técnica para los Agricultores y Caficultores	Gestión
13	Magueles	A.- Dotación de Insumos para Siembra Agrícola (Semilla y Fertilizante)	20,000.00
14	La Lima	A.- Dotación de Insumos para Siembra Agrícola (Semilla y Fertilizante)	20,000.00
		B.- Capacitación de Asistencia Técnica para los Agricultores y Caficultores	Gestión
15	El Nance	A.- Capacitación de Asistencia Técnica para los Agricultores y Caficultores	Gestión



Listados de Tres Proyectos Priorizados de los Planes de Desarrollo de cada Comunidad, por Zona y por Eje Temático

Departamento: Olancho Municipio: Campamento Zona: No. 4 Fecha: 30/07/2019 Eje Temático: Tierra

No.	Nombre de la Comunidad	Nombre de los Proyectos Priorizados	Costos Aproximados
1	El Barro	A.- Legalización de Terrenos	10,000.00
2	Los Zapotes	A.- Legalización de Terrenos	10,000.00
3	Los Cortes	A.- Legalización de Terrenos	10,000.00
4	El Cacao	A.- Legalización de Terrenos	10,000.00
5	Quebrada Grande	A.- Legalización de Terrenos	10,000.00
6	El Hijuelo	A.- Legalización de Terrenos	10,000.00
7	La Pita	A.- Legalización de Terrenos	10,000.00
8	Chachaguata	A.- Legalización de Terrenos	10,000.00





9	Zacateras	A.- Legalización de Terrenos	10,000.00
10	El Salto	A.- Legalización de Terrenos	10,000.00
11	El Cangrejo	A.- Legalización de Terrenos	10,000.00
		B.- Acceso a Tierras para el Cultivo Agrícola	10,000.00
12	Linderos	A.- Legalización de Terrenos	10,000.00
13	Magueles	A.- Legalización de Terrenos	10,000.00
14	La Lima	A.- Legalización de Terrenos	10,000.00
15	El Nance	A.- Legalización de Terrenos	10,000.00



Listados de Tres Proyectos Priorizados de los Planes de Desarrollo de cada Comunidad, por Zona y por Eje Temático

Departamento: Olancho Municipio: Campamento Zona: No. 4 Fecha: 30/07/2019 Eje Temático: Tierra

No.	Nombre de la Comunidad	Nombre de los Proyectos Priorizados	Costos Aproximados
1	El Barro	A.- Talleres Vocacionales	Gestión
2	Los Zapotes	A.- Charlas Motivacionales	2,000.00
3	Los Cortes	A.- Charlas Motivacionales	2,000.00
		B.- Charlas de Equidad de Genero	Gestión
4	El Cacao	A.- Charlas Motivacionales	2,000.00
5	Quebrada Grande	A.- Creación de Microempresas de Detergentes	5,000.00
6	El Hijuelo	A.- Charlas Motivacionales	2,000.00
7	La Pita	A.- Charlas Motivacionales	2,000.00
8	Chachaguata	A.- Charlas Motivacionales	2,000.00
9	Zacateras	A.- Charlas Motivacionales	2,000.00



10	El Salto	A.- Charlas Motivacionales	2,000.00
11	El Cangrejo	A.- Charlas de Equidad de Genero	Gestión
12	Linderos	A.- Charlas Motivacionales	2,000.00
13	Magueles	A.- Charlas de Equidad de Genero	Gestión
14	La Lima	A.- Charlas Motivacionales	2,000.00
15	El Nance	A.- Charlas Motivacionales	2,000.00
		B.- Gestionar Cabildos Abiertos en la Comunidad	Gestión



Listados de Tres Proyectos Priorizados de los Planes de Desarrollo de cada Comunidad, por Zona y por Eje Temático

Departamento: Olancho Municipio: Campamento Zona: No. 4 Fecha: 30/07/2019 Eje Temático: Seguridad Ciudadana

No.	Nombre de la Comunidad	Nombre de los Proyectos Priorizados	Costos Aproximados
1	El Barro	A.- Organización de las Mesas de Seguridad Ciudadana	Gestión
2	Los Zapotes	A.- Construcción de Posta Policial	250,000.00
3	Los Cortes	A.- Capacitación e Identificación al Comité de Seguridad	Gestión
4	El Cacao	A.- Organización de las Mesas de Seguridad Ciudadana	Gestión
		B.- Capacitación sobre Valores	3,000.00
5	Quebrada Grande	A.- Organización de las Mesas de Seguridad Ciudadana	Gestión
6	El Hijuelo	A.- Construcción de Posta Policial	250,000.00
7	La Pita	A.- Construcción de Posta Policial	250,000.00
8	Chachaguata	A.- Organización de las Mesas de Seguridad Ciudadana	Gestión
9	Zacateras	A.- Organización de las Mesas de Seguridad Ciudadana	Gestión
		B.- Capacitación sobre Valores	3,000.00



10	El Salto	A.- Organización de las Mesas de Seguridad Ciudadana	Gestión
		B.- Capacitación sobre Valores	3,000.00
11	El Cangrejo	A.- Organización de las Mesas de Seguridad Ciudadana	Gestión
		B.- Capacitación sobre Valores	3,000.00
12	Linderos	A.- Organización de las Mesas de Seguridad Ciudadana	Gestión
13	Magueles	A.- Organización de las Mesas de Seguridad Ciudadana	Gestión
14	La Lima	A.- Organización de las Mesas de Seguridad Ciudadana	Gestión
		B.- Capacitación sobre Valores	3,000.00
15	El Nance	A.- Capacitación e Identificación al Comité de Seguridad	Gestión
		B.- Monitoreo por parte de la Policía Nacional en la Comunidad	Gestión



**Listados de Tres Proyectos Priorizados de los Planes de Desarrollo de cada Comunidad, por Zona y por Eje Temático**

**Departamento: Olancho    Municipio: Campamento    Zona: No. 4    Fecha: 30/07/2019    Eje Temático: Infraestructura Social**

No.	Nombre de la Comunidad	Nombre de los Proyectos Priorizados	Costos Aproximados
1	El Barro	A.- Cambio de Lámparas en el Alumbrado Publico	6,000.00
		B.- Reparación de Techo de la Iglesia Católica	100,000.00
		C.- Reparación de Techo de la Iglesia Pentecostal Unida	100,000.00
2	Los Zapotes	A.- Proyecto de Electrificación	250,000.00
		B.- Construcción de Vado	200,000.00
		C.- Construcción de Iglesia Evangélica	100,000.00
3	Los Cortes	A.- Ampliación Proyecto de la Luz	250,000.00
		B.- Construcción Centro Comunal	200,000.00
		C.- Construcción de Un Centro de Salud	350,000.00
4	El Cacao	A.- Puente Vehicular de Acceso a la Comunidad	200,000.00
		B.- Construcción del Parque Polideportivo	600,000.00
		C.- Instalación de Alumbrado Publico	100,000.00
5	Quebrada Grande	A.- Construcción Centro Comunal	200,000.00
		B.- Proyecto de Electrificación	250,000.00
		C.- Construcción de Un Centro de Salud	350,000.00
6	El Hijuelo	A.- Construcción de Vado	200,000.00
		B.- Construcción de Iglesia Evangélica	100,000.00
		C.- Ampliación y Mejoramiento de Carreteras	100,000.00
7	La Pita	A.- Proyecto de Electrificación	250,000.00
		B.- Construcción Centro Comunal	200,000.00
		C.- Construcción de Vado	200,000.00
8	Chachaguata	A.- Ampliación y Mejoramiento de Carreteras	100,000.00
		B.- Cambio de Lámparas en el Alumbrado Publico	6,000.00
		A.- Proyecto de Electrificación	250,000.00
		B.- Construcción de Iglesia Evangélica	100,000.00



9	Zacateras	C.- Ampliación y Mejoramiento de Carreteras	100,000.00
10	El Salto	A.- Proyecto de Electrificación	250,000.00
		B.- Cambio de Lámparas en el Alumbrado Publico	6,000.00
11	El Cangrejo	A.- Proyecto de Electrificación	250,000.00
		B.- Puente Vehicular de Acceso a la Comunidad	200,000.00
		C.- Ampliación y Mejoramiento de Carreteras	100,000.00
12	Linderos	A.- Ampliación Proyecto de la Luz	250,000.00
		B.- Construcción Centro Comunal	200,000.00
		C.- Ampliación y Mejoramiento de Carreteras	100,000.00
13	Magueles	A.- Construcción de Una Aula en la Iglesia para Escuela Dominical	50,000.00
		B.- Ampliación y Mejoramiento de Carreteras	100,000.00
14	La Lima	A.- Ampliación de la Luz en el Centro de Salud	50,000.00
		B.- Construcción de Cunetas, Alcantarillas Tipo Caja, en Aldea La Lima Sectores N. 1 y 2	997,610.12
		C.- Construcción de Un Muro de Contención del Vado	150,000.00
15	El Nance	A.- Ampliación Proyecto Electrificación	250,000.00
		B.- Identificación de Terreno para la construcción del Cementerio Comunal	Gestión
		C.- Construcción de Cunetas en la Aldea El Nance Sectores No. 1 y No. 2	497,243.65
16	Guamiles	A.- Ampliación Proyecto Electrificación	500,000.00



Listados de Tres Proyectos Priorizados de los Planes de Desarrollo de cada Comunidad, por Zona y por Eje Temático

Departamento: Olancho Municipio: Campamento Zona: No. 4 Fecha: 30/07/2019 Eje Temático: Turismo

No.	Nombre de la Comunidad	Nombre de los Proyectos Priorizados	Costos Aproximados
1	El Barro	A.- Construcción en Un Campo Infantil	100,000.00
		B.- Reconstrucción del Campo de Futbol	20,000.00
2	Los Zapotes	A.- Reserva de Un Pulmón	10,000.00
3	Los Cortes	A.- Reserva de Un Pulmón	10,000.00
4	El Cacao	A.- Reserva de Un Pulmón	10,000.00
5	Quebrada Grande	A.- Reconstrucción del Campo de Futbol	20,000.00
		B.- Construcción de Un Centro de Recreación Comunal	100,000.00
6	El Hijuelo	A.- Mejoramiento del Campo de Futbol	30,000.00
7	La Pita	A.- Reserva de Un Pulmón	10,000.00
8	Chachaguata	A.- Reserva de Un Pulmón	10,000.00
9	Zacateras	A.- Reserva de Un Pulmón	10,000.00





<b>10</b>	<b>El Salto</b>	A.- Reserva de Un Pulmón	<b>10,000.00</b>
<b>11</b>	<b>El Cangrejo</b>	A.- Reserva de Un Pulmón	<b>10,000.00</b>
<b>12</b>	<b>Linderos</b>	A.- Construcción de Un Centro de Recreación Comunal	<b>100,000.00</b>
<b>13</b>	<b>Maguales</b>	A.- Reserva de Un Pulmón	<b>10,000.00</b>
<b>14</b>	<b>La Lima</b>	A.- Mejoramiento del Campo de Futbol	<b>30,000.00</b>
		B.- Embaulamiento del Campo de Futbol	<b>30,000.00</b>
<b>15</b>	<b>El Nance</b>	A.- Proyecto Eco Turístico	<b>100,000.00</b>



**Listados de Tres Proyectos Priorizados de los Planes de Desarrollo de cada Comunidad, por Zona y por Eje Temático**

**Departamento:** Olancho    **Municipio:** Campamento    **Zona:** No. 5    **Fecha:** 30/07/2019    **Eje Temático:** Ordenamiento Territorial

No.	Nombre de la Comunidad	Nombre de los Proyectos Priorizados	Costos Aproximados
1	Barrio Suyapa	A.- Mantenimiento y Reparación de Calles de Terracería	300,000.00
		B.- Proyecto Construcción de Pavimentación de Calles de Terracería	1,000,000.00
2	Barrio Lempira	A.- Mantenimiento y Reparación de Calles Pavimentadas	200,000.00
3	Barrio El Pino	A.- Mantenimiento y Reparación de Calles Pavimentadas	200,000.00
4	Barrio San Antonio	A.- Mantenimiento y Reparación de Calles Pavimentadas	200,000.00
5	Barrio Corazón de Jesús	A.- Mantenimiento y Reparación de Calles de Terracería	300,000.00
		B.- Proyecto Construcción de Pavimentación de Calles de Terracería	1,000,000.00
6	Barrio La Primavera	A.- Mantenimiento y Reparación de Calles Pavimentadas	200,000.00
7	Barrio Santa Ana	A.- Mantenimiento y Reparación de Calles Pavimentadas	200,000.00
8	Barrio El Calvario	A.- Mantenimiento y Reparación de Calles Pavimentadas	200,000.00
9	Barrio Los Almendros	A.- Mantenimiento y Reparación de Calles de Terracería	300,000.00
		B.- Proyecto Construcción de Pavimentación de Calles de Terracería	1,000,000.00



<b>10</b>	<b>Barrio Los Profesores</b>	A.- Mantenimiento y Reparación de Calles de Terracería	<b>300,000.00</b>
		B.- Proyecto Construcción de Pavimentación de Calles de Terracería	<b>1,000,000.00</b>
<b>11</b>	<b>Colonia Carlos Eduardo Cano</b>	A.- Mantenimiento y Reparación de Calles de Terracería	<b>300,000.00</b>
		B.- Proyecto Construcción de Pavimentación de Calles de Terracería	<b>1,000,000.00</b>
<b>12</b>	<b>Colonia Thomas Quiñonez</b>	A.- Mantenimiento y Reparación de Calles de Terracería	<b>300,000.00</b>
		B.- Proyecto Construcción de Pavimentación de Calles de Terracería	<b>1,000,000.00</b>
<b>13</b>	<b>Colonia San Francisco</b>	A.- Mantenimiento y Reparación de Calles de Terracería	<b>300,000.00</b>
		B.- Proyecto Construcción de Pavimentación de Calles de Terracería	<b>1,000,000.00</b>
<b>14</b>	<b>Colonia Cristóbal Chandías</b>	A.- Mantenimiento y Reparación de Calles de Terracería	<b>300,000.00</b>
		B.- Proyecto Construcción de Pavimentación de Calles de Terracería	<b>1,000,000.00</b>
<b>15</b>	<b>Colonia Bella Vista</b>	A.- Mantenimiento y Reparación de Calles de Terracería	<b>300,000.00</b>
		B.- Proyecto Construcción de Pavimentación de Calles de Terracería	<b>1,000,000.00</b>
<b>16</b>	<b>Lotificación El Zacate</b>	A.- Mantenimiento y Reparación de Calles de Terracería	<b>300,000.00</b>
		B.- Proyecto Construcción de Pavimentación de Calles de Terracería	<b>1,000,000.00</b>



**Listados de Tres Proyectos Priorizados de los Planes de Desarrollo de cada Comunidad, por Zona y por Eje Temático**

**Departamento: Olancho    Municipio: Campamento    Zona: No. 5    Fecha: 30/07/2019    Eje Temático: Salud y Nutrición**

No.	Nombre de la Comunidad	Nombre de los Proyectos Priorizados	Costos Aproximados
1	Barrio Suyapa	A.- Campaña de Desparasitación	Gestión
		B.- Campaña de Vacunación	Gestión
		C.- Campaña de Limpieza	10,000.00
2	Barrio Lempira	A.- Campaña sobre la Prevención del Dengue	10,000.00
		B.- Campaña de Vacunación	Gestión
		C.- Campaña de Limpieza	10,000.00
3	Barrio El Pino	A.- Campaña de Desparasitación	Gestión
		B.- Campaña de Vacunación	Gestión
		C.- Campaña de Limpieza	10,000.00
4	Barrio San Antonio	A.- Campaña de Desparasitación	Gestión
		B.- Campaña de Vacunación	Gestión
		C.- Campaña de Limpieza	10,000.00
5	Barrio Corazón de Jesús	A.- Campaña sobre la Prevención del Dengue	10,000.00
		B.- Campaña de Vacunación	Gestión
		C.- Campaña de Limpieza	10,000.00
6	Barrio La Primavera	A.- Campaña sobre la Prevención del Dengue	10,000.00
		B.- Campaña de Vacunación	Gestión
		C.- Campaña de Limpieza	10,000.00
7	Barrio Santa Ana	A.- Campaña sobre la Prevención del Dengue	10,000.00
		B.- Campaña de Vacunación	Gestión
		C.- Campaña de Limpieza	10,000.00
8	Barrio El Calvario	A.- Equipamiento del Materno Infantil	500,000.00
		B.- Campaña sobre la Prevención del Dengue	10,000.00
		C.- Campaña de Vacunación	Gestión
9	Barrio Los Almendros	A.- Campaña de Desparasitación	Gestión
		B.- Campaña de Vacunación	Gestión
		C.- Campaña de Limpieza	10,000.00



10	Barrio Los Profesores	A.- Campaña sobre la Prevención del Dengue	10,000.00
		B.- Campaña de Vacunación	Gestión
		C.- Campaña de Limpieza	10,000.00
11	Colonia Carlos Eduardo Cano	A.- Campaña de Desparasitación	Gestión
		B.- Campaña de Vacunación	Gestión
		C.- Campaña de Limpieza	10,000.00
12	Colonia Thomas Quiñonez	A.- Campaña sobre la Prevención del Dengue	10,000.00
		B.- Campaña de Vacunación	Gestión
		C.- Campaña de Limpieza	10,000.00
13	Colonia San Francisco	A.- Campaña de Desparasitación	Gestión
		B.- Campaña de Vacunación	Gestión
		C.- Campaña de Limpieza	10,000.00
14	Colonia Cristóbal Chandias	A.- Campaña de Desparasitación	Gestión
		B.- Campaña de Vacunación	Gestión
		C.- Campaña de Limpieza	10,000.00
15	Colonia Bella Vista	A.- Campaña sobre la Prevención del Dengue	10,000.00
		B.- Campaña de Vacunación	Gestión
		C.- Campaña de Limpieza	10,000.00
16	Lotificación El Zacate	A.- Campaña de Desparasitación	Gestión
		B.- Campaña de Vacunación	Gestión
		C.- Campaña de Limpieza	10,000.00



Listados de Tres Proyectos Priorizados de los Planes de Desarrollo de cada Comunidad, por Zona y por Eje Temático

Departamento: Olancho Municipio: Campamento Zona: No. 5 Fecha: 30/07/2019 Eje Temático: Educación

No.	Nombre de la Comunidad	Nombre de los Proyectos Priorizados	Costos Aproximados
1	Barrio Suyapa		
2	Barrio Lempira		
3	Barrio El Pino	A.- Remodelación del Centro de Educación Básica Luz Osorio Casco	5,000,000.00
		B.- Dotación de Mobiliario y Material Didáctico para el Centro de Educación Básica Luz Osorio Casco.	30,000.00
		C.- Dotación de Mobiliario y Material Didáctico Jardín de Niños "María Montesorio"	30,000.00
4	Barrio San Antonio		
5	Barrio Corazón de Jesús	A.- Dotación de Mobiliario y Material Didáctico Jardín de Niños "Dulce Sonrisa"	30,000.00
		B.- Dotación de Uniformes Escolares para el Jardín de Niños "Dulce Sonrisa"	Gestión
6	Barrio La Primavera		
7	Barrio Santa Ana	A.- Reconstrucción de la Escuela Juan J. Castro	500,000.00
		B.- Remodelación Anexo Escuela Juan J. Castro	500,000.00
		C.- Dotación de Mobiliario y Material Didáctico Escuela Juan J. Castro	30,000.00
8	Barrio El Calvario	A.- Dotación de Mobiliario y Material Didáctico para el Instituto "José Antonio Domínguez".	30,000.00



9	Barrio Los Almendros	A.- Dotación de Mobiliario y Material Didáctico Jardín de Niños "María Herrera"	30,000.00
		B.- Dotación de Uniformes Escolares para el Jardín de Niños "María Herrera"	Gestión
10	Barrio Los Profesores		
11	Colonia Carlos Eduardo Cano	A.- Dotación de Mobiliario y Material Didáctico para la Escuela Clementina Suarez	30,000.00
		B.- Dotación de Uniformes Escolares para la Escuela Clementina Suarez	Gestión
		C.- Construcción de Aula y Modulo de Sanitarios del Jardín de Niños "Samuel Munguía"	600,000.00
12	Colonia Thomas Quiñonez		
13	Colonia San Francisco		
14	Colonia Cristóbal Chandias		
15	Colonia Bella Vista		
16	Lotificación El Zacate		



Listados de Tres Proyectos Priorizados de los Planes de Desarrollo de cada Comunidad, por Zona y por Eje Temático

Departamento: Olancho Municipio: Campamento Zona: No. 5 Fecha: 30/07/2019 Eje Temático: Recursos Naturales y Ambiente

No.	Nombre de la Comunidad	Nombre de los Proyectos Priorizados	Costos Aproximados
1	Barrio Suyapa		
2	Barrio Lempira		
3	Barrio El Pino		
4	Barrio San Antonio	A.- Protección a las Cuencas y Microcuencas que rodean el Área Urbana	50,000.00
5	Barrio Corazón de Jesús	A.- Mantenimiento y Mejoramiento del Parque Eco Turístico La Piconá	500,000.00
		B.- Protección a las Cuencas y Microcuencas que rodean el Área Urbana	50,000.00
		C.- Reforestación de los Bosques que rodean el Casco Urbano	50,000.00
6	Barrio La Primavera		
7	Barrio Santa Ana	A.- Protección a las Cuencas y Microcuencas que rodean el Área Urbana	50,000.00
			50,000.00
8	Barrio El Calvario	A.- Protección a las Cuencas y Microcuencas que rodean el Área Urbana	
9	Barrio Los Almendros	A.- Protección a las Cuencas y Microcuencas que rodean el Área Urbana	50,000.00





<b>10</b>	<b>Barrio Los Profesores</b>	A.- Protección a las Cuencas y Microcuencas que rodean el Área Urbana	<b>50,000.00</b>
		B.- Reforestación de los Bosques que rodean el Casco Urbano	<b>50,000.00</b>
<b>11</b>	<b>Colonia Carlos Eduardo Cano</b>	A.- Reforestación de los Bosques que rodean el Casco Urbano	<b>50,000.00</b>
<b>12</b>	<b>Colonia Thomas Quiñonez</b>	A.- Reforestación de los Bosques que rodean el Casco Urbano	<b>50,000.00</b>
<b>13</b>	<b>Colonia San Francisco</b>	A.- Reforestación de los Bosques que rodean el Casco Urbano	<b>50,000.00</b>
<b>14</b>	<b>Colonia Cristóbal Chandias</b>	A.- Reforestación de los Bosques que rodean el Casco Urbano	<b>50,000.00</b>
<b>15</b>	<b>Colonia Bella Vista</b>	A.- Reforestación de los Bosques que rodean el Casco Urbano	<b>50,000.00</b>
<b>16</b>	<b>Lotificación El Zacate</b>	A.- Protección a las Cuencas y Microcuencas que rodean el Área Urbana	<b>50,000.00</b>



**Listados de Tres Proyectos Priorizados de los Planes de Desarrollo de cada Comunidad, por Zona y por Eje Temático**

**Departamento: Olancha Municipio: Campamento Zona: No. 5 Fecha: 30/07/2019 Eje Temático: Grupos Vulnerables**

No.	Nombre de la Comunidad	Nombre de los Proyectos Priorizados	Costos Aproximados
1	Barrio Suyapa	A.- Bono a las Personas Con Discapacidad	20,000.00
		B.- Construcción de Ramplas de acceso para las Personas con Discapacidad a Edificios Públicos y Privados.	20,000.00
		C.- Bono Estudiantil a Niños(as) de Bajos Recursos Económicos de todo el Casco Urbano.	500,000.00
2	Barrio Lempira	A.- Bono a las Madres Solteras de todo el Casco Urbano	300,000.00
		B.- Construcción de Ramplas de acceso para las Personas con Discapacidad a Edificios Públicos y Privados.	20,000.00
		C.- Bono a las Personas de la Tercera Edad	80,000.00
3	Barrio El Pino	A.- Bono a las Personas con Discapacidad	20,000.00
		B.- Construcción de Ramplas de acceso para las Personas con Discapacidad a Edificios Públicos y Privados.	20,000.00
		C.- Bono a las Personas de la Tercera Edad	80,000.00
4	Barrio San Antonio	A.- Creación de Micro Empresas para Madres Solteras	5,000.00
		B.- Construcción de Ramplas de acceso para las Personas con Discapacidad a Edificios Públicos y Privados.	20,000.00
		C.- Capacitación sobre Valores para los Jóvenes	3,000.00
5	Barrio Corazón de Jesús	A.- Creación de Micro Empresas para Madres Solteras	5,000.00
		B.- Construcción de Ramplas de acceso para las Personas con Discapacidad a Edificios Públicos y Privados.	20,000.00
		C.- Bono a las Personas de la Tercera Edad	80,000.00
6	Barrio La Primavera	A.- Bono a las Personas con Discapacidad	20,000.00
		B.- Construcción de Ramplas de acceso para las Personas con Discapacidad a Edificios Públicos y Privados.	20,000.00
		C.- Bono a las Personas de la Tercera Edad	80,000.00
7	Barrio Santa Ana	A.- Creación de Micro Empresas para Madres Solteras	5,000.00
		B.- Construcción de Ramplas de acceso para las Personas con Discapacidad a Edificios Públicos y Privados.	20,000.00



		C.- Bono a las Personas con Discapacidad	20,000.00
8	Barrio El Calvario	A.- Bono a las Personas de la Tercera Edad	80,000.00
		B.- Construcción de Ramplas de acceso para las Personas con Discapacidad a Edificios Públicos y Privados.	20,000.00
		C.- Capacitación sobre Valores para los Jóvenes	3,000.00
9	Barrio Los Almendros	A.- Creación de Micro Empresas para Madres Solteras	5,000.00
		B.- Construcción de Ramplas de acceso para las Personas con Discapacidad a Edificios Públicos y Privados.	20,000.00
		C.- Capacitación sobre Valores para los Jóvenes	3,000.00
10	Barrio Los Profesores	A.- Bono a las Personas con Discapacidad	20,000.00
		B.- Capacitación sobre Valores para los Jóvenes	3,000.00
		C.- Bono a las Personas de la Tercera Edad	80,000.00
11	Colonia Carlos Eduardo Cano	A.- Creación de Micro Empresas para Madres Solteras	5,000.00
		B.- Construcción de Ramplas de acceso para las Personas con Discapacidad a Edificios Públicos y Privados.	20,000.00
		C.- Capacitación sobre Valores para los Jóvenes	3,000.00
12	Colonia Thomas Quiñonez	A.- Bono a las Personas con Discapacidad	20,000.00
		B.- Asistencia Medica para las Personas de la Tercera Edad	50,000.00
		C.- Bono a las Personas de la Tercera Edad	80,000.00
13	Colonia San Francisco	A.- Creación de Micro Empresas para Madres Solteras	5,000.00
		B.- Capacitación sobre Valores para los Jóvenes	3,000.00
		C.- Bono a las Personas de la Tercera Edad	80,000.00
14	Colonia Cristóbal Chandías	A.- Creación de Micro Empresas para Madres Solteras	5,000.00
		B.- Capacitación sobre Valores para los Jóvenes	3,000.00
		C.- Asistencia Medica para las Personas de la Tercera Edad	50,000.00
15	Colonia Bella Vista	A.- Bono a las Personas con Discapacidad	20,000.00
		B.- Asistencia Medica para las Personas de la Tercera Edad	50,000.00
		C.- Bono a las Personas de la Tercera Edad	80,000.00
16	Lotificación El Zacate	A.- Creación de Micro Empresas para Madres Solteras	5,000.00
		B.- Capacitación sobre Valores para los Jóvenes	3,000.00
		C.- Bono a las Personas de la Tercera Edad	80,000.00



**Listados de Tres Proyectos Priorizados de los Planes de Desarrollo de cada Comunidad, por Zona y por Eje Temático**

**Departamento: Olancho    Municipio: Campamento    Zona: No. 5    Fecha: 30/07/2019    Eje Temático: Vivienda**

No.	Nombre de la Comunidad	Nombre de los Proyectos Priorizados	Costos Aproximados
1	Barrio Suyapa	A.- Proyecto Construcción de Pisos	15,000.00
		B.- Proyecto Construcción de Techos Dignos	25,000.00
		C.- Proyecto Construcción de Viviendas	800,000.00
2	Barrio Lempira	A.- Proyecto Construcción de Pisos	15,000.00
		B.- Proyecto Construcción de Techos Dignos	25,000.00
		C.- Proyecto Construcción de Viviendas	800,000.00
3	Barrio El Pino	A.- Proyecto Construcción de Pisos	15,000.00
		B.- Proyecto Construcción de Techos Dignos	25,000.00
		C.- Proyecto Construcción de Viviendas	800,000.00
4	Barrio San Antonio	A.- Proyecto Construcción de Pisos	15,000.00
		B.- Proyecto Construcción de Techos Dignos	25,000.00
		C.- Proyecto Construcción de Viviendas	800,000.00
5	Barrio Corazón de Jesús	A.- Proyecto Construcción de Pisos	15,000.00
		B.- Proyecto Construcción de Techos Dignos	25,000.00
		C.- Proyecto Construcción de Viviendas	800,000.00
6	Barrio La Primavera	A.- Proyecto Construcción de Pisos	15,000.00
		B.- Proyecto Construcción de Techos Dignos	25,000.00
		C.- Proyecto Construcción de Viviendas	800,000.00
7	Barrio Santa Ana	A.- Proyecto Construcción de Pisos	15,000.00
		B.- Proyecto Construcción de Techos Dignos	25,000.00
		C.- Proyecto Construcción de Viviendas	800,000.00
8	Barrio El Calvario		
9	Barrio Los Almendros	A.- Proyecto Construcción de Pisos	15,000.00
		B.- Proyecto Construcción de Techos Dignos	25,000.00
		C.- Proyecto Construcción de Viviendas	800,000.00



<b>10</b>	<b>Barrio Los Profesores</b>	A.- Proyecto Construcción de Pisos	<b>15,000.00</b>
		B.- Proyecto Construcción de Techos Dignos	<b>25,000.00</b>
		C.- Proyecto Construcción de Viviendas	<b>800,000.00</b>
<b>11</b>	<b>Colonia Carlos Eduardo Cano</b>	A.- Proyecto Construcción de Pisos	<b>15,000.00</b>
		B.- Proyecto Construcción de Techos Dignos	<b>25,000.00</b>
		C.- Proyecto Construcción de Viviendas	<b>800,000.00</b>
<b>12</b>	<b>Colonia Thomas Quiñonez</b>	A.- Proyecto Construcción de Pisos	<b>15,000.00</b>
		B.- Proyecto Construcción de Techos Dignos	<b>25,000.00</b>
		C.- Proyecto Construcción de Viviendas	<b>800,000.00</b>
<b>13</b>	<b>Colonia San Francisco</b>	A.- Proyecto Construcción de Pisos	<b>15,000.00</b>
		B.- Proyecto Construcción de Viviendas	<b>800,000.00</b>
<b>14</b>	<b>Colonia Cristóbal Chandias</b>	A.- Proyecto Construcción de Techos Dignos	<b>25,000.00</b>
		B.- Proyecto Construcción de Viviendas	<b>800,000.00</b>
<b>15</b>	<b>Colonia Bella Vista</b>	A.- Proyecto Construcción de Pisos	<b>15,000.00</b>
		B.- Proyecto Construcción de Techos Dignos	<b>25,000.00</b>
		C.- Proyecto Construcción de Viviendas	<b>800,000.00</b>
<b>16</b>	<b>Lotificación El Zacate</b>	A.- Proyecto Construcción de Techos Dignos	<b>25,000.00</b>
		B.- Proyecto Construcción de Viviendas	<b>800,000.00</b>



Listados de Tres Proyectos Priorizados de los Planes de Desarrollo de cada Comunidad, por Zona y por Eje Temático

Departamento: Olancho Municipio: Campamento Zona: No. 5 Fecha: 30/07/2019 Eje Temático: Agua y Saneamiento

No.	Nombre de la Comunidad	Nombre de los Proyectos Priorizados	Costos Aproximados
1	Barrio Suyapa	A.- Construcción de Letrinas en todo el Casco Urbano	800,000.00
		B.- Mejoramiento de Agua Potable en todo el Casco Urbano	500,000.00
2	Barrio Lempira		
3	Barrio El Pino		
4	Barrio San Antonio	A.- Construcción de Alcantarillado Sanitario	500,000.00
5	Barrio Corazón de Jesús	A.- Construcción de Alcantarillado Sanitario	500,000.00
6	Barrio La Primavera		
7	Barrio Santa Ana	A.- Construcción de Alcantarillado Sanitario	500,000.00
8	Barrio El Calvario		
9	Barrio Los Almendros	A.- Construcción de Alcantarillado Sanitario	1,500,000.00
		B.- Construcción de Plantas de Tratamiento de los Sectores 1,2 y 3	1,000,000.00



<b>10</b>	<b>Barrio Los Profesores</b>		
<b>11</b>	<b>Colonia Carlos Eduardo Cano</b>	A.- Construcción de Alcantarillado Sanitario	<b>500,000.00</b>
<b>12</b>	<b>Colonia Thomas Quiñonez</b>	A.- Construcción de Alcantarillado Sanitario	<b>500,000.00</b>
<b>13</b>	<b>Colonia San Francisco</b>		
<b>14</b>	<b>Colonia Cristóbal Chandias</b>		
<b>15</b>	<b>Colonia Bella Vista</b>		
<b>16</b>	<b>Lotificación El Zacate</b>	A.- Construcción de Un Relleno Sanitario para todo el Casco Urbano	<b>500,000.00</b>



**Listados de Tres Proyectos Priorizados de los Planes de Desarrollo de cada Comunidad, por Zona y por Eje Temático**

**Departamento: Olancho    Municipio: Campamento    Zona: No. 5    Fecha: 30/07/2019    Eje Temático: Economía**

No.	Nombre de la Comunidad	Nombre de los Proyectos Priorizados	Costos Aproximados
1	Barrio Suyapa	A.- Apoyo Económico a las Mipymes	20,000.00
		B.- Implementación de Nuevos Empleos	Gestión
		C.- Capacitación Técnica en las Microempresas	3,000.00
2	Barrio Lempira	A.- Apoyo Económico a las Mipymes	20,000.00
		B.- Implementación de Nuevos Empleos	Gestión
		C.- Capacitación Técnica en las Microempresas	3,000.00
3	Barrio El Pino	A.- Apoyo Económico a las Mipymes	20,000.00
		B.- Implementación de Nuevos Empleos	Gestión
		C.- Capacitación Técnica en las Microempresas	3,000.00
4	Barrio San Antonio	A.- Apoyo Económico a las Mipymes	20,000.00
		B.- Implementación de Nuevos Empleos	Gestión
		C.- Capacitación Técnica en las Microempresas	3,000.00
5	Barrio Corazón de Jesús	A.- Apoyo Económico a las Mipymes	20,000.00
		B.- Implementación de Nuevos Empleos	Gestión
		C.- Capacitación Técnica en las Microempresas	3,000.00
6	Barrio La Primavera	A.- Apoyo Económico a las Mipymes	20,000.00
		B.- Implementación de Nuevos Empleos	Gestión
		C.- Capacitación Técnica en las Microempresas	3,000.00
7	Barrio Santa Ana	A.- Apoyo Económico a las Mipymes	20,000.00
		B.- Implementación de Nuevos Empleos	Gestión
		C.- Capacitación Técnica en las Microempresas	3,000.00
8	Barrio El Calvario	A.- Apoyo Económico a las Mipymes	20,000.00
		B.- Implementación de Nuevos Empleos	Gestión
		C.- Capacitación Técnica en las Microempresas	3,000.00
9	Barrio Los Almendros	A.- Apoyo Económico a las Mipymes	20,000.00
		B.- Implementación de Nuevos Empleos	Gestión
		C.- Capacitación Técnica en las Microempresas	3,000.00





<b>10</b>	<b>Barrio Los Profesores</b>	A.- Apoyo Económico a las Mipymes	<b>20,000.00</b>
		B.- Implementación de Nuevos Empleos	<b>Gestión</b>
		C.- Capacitación Técnica en las Microempresas	<b>3,000.00</b>
<b>11</b>	<b>Colonia Carlos Eduardo Cano</b>	A.- Apoyo Económico a las Mipymes	<b>20,000.00</b>
		B.- Implementación de Nuevos Empleos	<b>Gestión</b>
		C.- Capacitación Técnica en las Microempresas	<b>3,000.00</b>
<b>12</b>	<b>Colonia Thomas Quiñonez</b>	A.- Apoyo Económico a las Mipymes	<b>20,000.00</b>
		B.- Implementación de Nuevos Empleos	<b>Gestión</b>
		C.- Capacitación Técnica en las Microempresas	<b>3,000.00</b>
<b>13</b>	<b>Colonia San Francisco</b>	A.- Apoyo Económico a las Mipymes	<b>20,000.00</b>
		B.- Implementación de Nuevos Empleos	<b>Gestión</b>
		C.- Capacitación Técnica en las Microempresas	<b>3,000.00</b>
<b>14</b>	<b>Colonia Cristóbal Chandias</b>	A.- Apoyo Económico a las Mipymes	<b>20,000.00</b>
		B.- Implementación de Nuevos Empleos	<b>Gestión</b>
		C.- Capacitación Técnica en las Microempresas	<b>3,000.00</b>
<b>15</b>	<b>Colonia Bella Vista</b>	A.- Apoyo Económico a las Mipymes	<b>20,000.00</b>
		B.- Implementación de Nuevos Empleos	<b>Gestión</b>
		C.- Capacitación Técnica en las Microempresas	<b>3,000.00</b>
<b>16</b>	<b>Lotificación El Zacate</b>	A.- Apoyo Económico a las Mipymes	<b>20,000.00</b>
		B.- Implementación de Nuevos Empleos	<b>Gestión</b>
		C.- Capacitación Técnica en las Microempresas	<b>3,000.00</b>



**Listados de Tres Proyectos Priorizados de los Planes de Desarrollo de cada Comunidad, por Zona y por Eje Temático**

**Departamento: Olancho    Municipio: Campamento    Zona: No. 5    Fecha: 30/07/2019    Eje Temático: Seguridad Alimentaria**

No.	Nombre de la Comunidad	Nombre de los Proyectos Priorizados	Costos Aproximados
1	Barrio Suyapa	A.- Proyecto de Huertos Familiares	10,000.00
		B.- Dotación de Insumos para la Elaboración de Productos Artesanales	15,000.00
		C.- Comercialización de Productos Agrícola y Artesanales	Gestión
2	Barrio Lempira	A.- Proyecto de Huertos Familiares	10,000.00
		B.- Dotación de Insumos para la Elaboración de Productos Artesanales	15,000.00
		C.- Comercialización de Productos Agrícola y Artesanales	Gestión
3	Barrio El Pino	A.- Proyecto de Huertos Familiares	10,000.00
		B.- Dotación de Insumos para la Elaboración de Productos Artesanales	15,000.00
		C.- Comercialización de Productos Agrícola y Artesanales	Gestión
4	Barrio San Antonio	A.- Proyecto de Huertos Familiares	10,000.00
		B.- Dotación de Insumos para la Elaboración de Productos Artesanales	15,000.00
		C.- Comercialización de Productos Agrícola y Artesanales	Gestión
5	Barrio Corazón de Jesús	A.- Proyecto de Huertos Familiares	10,000.00
		B.- Dotación de Insumos para la Elaboración de Productos Artesanales	15,000.00
		C.- Comercialización de Productos Agrícola y Artesanales	Gestión
6	Barrio La Primavera	A.- Proyecto de Huertos Familiares	10,000.00
		B.- Dotación de Insumos para la Elaboración de Productos Artesanales	15,000.00
		C.- Comercialización de Productos Agrícola y Artesanales	Gestión
7	Barrio Santa Ana	A.- Proyecto de Huertos Familiares	10,000.00
		B.- Dotación de Insumos para la Elaboración de Productos Artesanales	15,000.00
		C.- Comercialización de Productos Agrícola y Artesanales	Gestión
8	Barrio El Calvario	A.- Proyecto de Huertos Familiares	10,000.00
		B.- Dotación de Insumos para la Elaboración de Productos Artesanales	15,000.00
		C.- Comercialización de Productos Agrícola y Artesanales	Gestión
9	Barrio Los Almendros	A.- Proyecto de Huertos Familiares	10,000.00
		B.- Dotación de Insumos para la Elaboración de Productos Artesanales	15,000.00
		C.- Comercialización de Productos Agrícola y Artesanales	Gestión



<b>10</b>	<b>Barrio Los Profesores</b>	A.- Proyecto de Huertos Familiares	<b>10,000.00</b>
		B.- Dotación de Insumos para la Elaboración de Productos Artesanales	<b>15,000.00</b>
		C.- Comercialización de Productos Agrícola y Artesanales	<b>Gestión</b>
<b>11</b>	<b>Colonia Carlos Eduardo Cano</b>	A.- Proyecto de Huertos Familiares	<b>10,000.00</b>
		B.- Dotación de Insumos para la Elaboración de Productos Artesanales	<b>15,000.00</b>
		C.- Comercialización de Productos Agrícola y Artesanales	<b>Gestión</b>
<b>12</b>	<b>Colonia Thomas Quiñonez</b>	A.- Proyecto de Huertos Familiares	<b>10,000.00</b>
		B.- Dotación de Insumos para la Elaboración de Productos Artesanales	<b>15,000.00</b>
		C.- Comercialización de Productos Agrícola y Artesanales	<b>Gestión</b>
<b>13</b>	<b>Colonia San Francisco</b>	A.- Proyecto de Huertos Familiares	<b>10,000.00</b>
		B.- Dotación de Insumos para la Elaboración de Productos Artesanales	<b>15,000.00</b>
		C.- Comercialización de Productos Agrícola y Artesanales	<b>Gestión</b>
<b>14</b>	<b>Colonia Cristóbal Chandias</b>	A.- Proyecto de Huertos Familiares	<b>10,000.00</b>
		B.- Dotación de Insumos para la Elaboración de Productos Artesanales	<b>15,000.00</b>
		C.- Comercialización de Productos Agrícola y Artesanales	<b>Gestión</b>
<b>15</b>	<b>Colonia Bella Vista</b>	A.- Proyecto de Huertos Familiares	<b>10,000.00</b>
		B.- Dotación de Insumos para la Elaboración de Productos Artesanales	<b>15,000.00</b>
		C.- Comercialización de Productos Agrícola y Artesanales	<b>Gestión</b>
<b>16</b>	<b>Lotificación El Zacate</b>	A.- Proyecto de Huertos Familiares	<b>10,000.00</b>
		B.- Dotación de Insumos para la Elaboración de Productos Artesanales	<b>15,000.00</b>
		C.- Comercialización de Productos Agrícola y Artesanales	<b>Gestión</b>



**Listados de Tres Proyectos Priorizados de los Planes de Desarrollo de cada Comunidad, por Zona y por Eje Temático**

**Departamento: Olancho    Municipio: Campamento    Zona: No. 5    Fecha: 30/07/2019    Eje Temático: Tierra**

No.	Nombre de la Comunidad	Nombre de los Proyectos Priorizados	Costos Aproximados
1	Barrio Suyapa	A.- Legalización de Terrenos para Obtener el Dominio Pleno	<b>Gestión</b>
2	Barrio Lempira	A.- Legalización de Terrenos para Obtener el Dominio Pleno	<b>Gestión</b>
3	Barrio El Pino	A.- Legalización de Terrenos para Obtener el Dominio Pleno	<b>Gestión</b>
4	Barrio San Antonio	A.- Legalización de Terrenos para Obtener el Dominio Pleno	<b>Gestión</b>
5	Barrio Corazón de Jesús	A.- Legalización de Terrenos para Obtener el Dominio Pleno	<b>Gestión</b>
6	Barrio La Primavera	A.- Legalización de Terrenos para Obtener el Dominio Pleno	<b>Gestión</b>
7	Barrio Santa Ana	A.- Legalización de Terrenos para Obtener el Dominio Pleno	<b>Gestión</b>
8	Barrio El Calvario	A.- Legalización de Terrenos para Obtener el Dominio Pleno	<b>Gestión</b>
9	Barrio Los Almendros	A.- Legalización de Terrenos para Obtener el Dominio Pleno	<b>Gestión</b>



10	Barrio Los Profesores	A.- Legalización de Terrenos para Obtener el Dominio Pleno	<b>Gestión</b>
11	Colonia Carlos Eduardo Cano	A.- Legalización de Terrenos para Obtener el Dominio Pleno	<b>Gestión</b>
12	Colonia Thomas Quiñonez	A.- Legalización de Terrenos para Obtener el Dominio Pleno	<b>Gestión</b>
13	Colonia San Francisco	A.- Legalización de Terrenos para Obtener el Dominio Pleno	<b>Gestión</b>
14	Colonia Cristóbal Chandías	A.- Legalización de Terrenos para Obtener el Dominio Pleno	<b>Gestión</b>
15	Colonia Bella Vista	A.- Legalización de Terrenos para Obtener el Dominio Pleno	<b>Gestión</b>
16	Lotificación El Zacate	A.- Legalización de Terrenos para Obtener el Dominio Pleno	<b>Gestión</b>



Listados de Tres Proyectos Priorizados de los Planes de Desarrollo de cada Comunidad, por Zona y por Eje Temático

Departamento: Olancho Municipio: Campamento Zona: No. 5 Fecha: 30/07/2019 Eje Temático: Participación

No.	Nombre de la Comunidad	Nombre de los Proyectos Priorizados	Costos Aproximados
1	Barrio Santa Ana	A.- Talleres Vocacionales a toda la Población del Casco Urbano	50,000.00
		B.- Charlas Motivacionales a toda la Población del Casco Urbano	50,000.00
		C.- Charlas de Equidad de Género a toda la Población del Casco Urbano	50,000.00



Listados de Tres Proyectos Priorizados de los Planes de Desarrollo de cada Comunidad, por Zona y por Eje Temático

Departamento: Olancho Municipio: Campamento Zona: No. 5 Fecha: 30/07/2019 Eje Temático: Seguridad Ciudadana

No.	Nombre de la Comunidad	Nombre de los Proyectos Priorizados	Costos Aproximados
1	Barrio Santa Ana	A.- Organización de las Mesas de Seguridad Ciudadana	Gestión
		B.- Patrullajes por parte de la Policía Nacional en Barrios y Colonia	Gestión
		C.- Compras de Cámaras de Seguridad	500,000.00



**Listados de Tres Proyectos Priorizados de los Planes de Desarrollo de cada Comunidad, por Zona y por Eje Temático**

**Departamento:** Oloncho    **Municipio:** Campamento    **Zona:** No. 5    **Fecha:** 30/07/2019    **Eje Temático:** Infraestructura Social

No.	Nombre de la Comunidad	Nombre de los Proyectos Priorizados	Costos Aproximados
1	Barrio Suyapa	A.- Proyecto de Pavimentación de Calle con Concreto Hidráulico 4,000 PSI Espesor = 15 CM TRAMO 1: Maria Arguijo – Rosa Hesilda Cruz. Barrio Suyapa.	<b>995,562.00</b>
2	Barrio Lempira		
3	Barrio El Pino	A.- Proyecto de Pavimentación de Calle con Concreto Hidráulico 4,000 PSI Espesor = 15 CM Tramo Antiguo Cementerio Municipal -Mariana Matute Estrada, Barrio El Pino.	<b>497,805.00</b>
		B.- Proyecto de Pavimentación de Calle con Concreto Hidráulico 4,000 PSI Espesor = 15 CM TRAMO A: Flor Argentina Castillo – Melva Duarte. TRAMO B: José Luis Ordoñez – Abel Ramírez Amador. Barrio El Pino.	<b>997,201.50</b>
		C.- Construcción Portales en Calles (Dos Entradas al Municipio), Barrio los Almendros y Barrio El Pino, calle principal entrada al Municipio).	<b>300,000.00</b>
4	Barrio San Antonio	A.- Pavimentación de Calles en el Barrio San Antonio	<b>1,000,000.00</b>
5	Barrio Corazón de Jesús	A.- Pavimentación de Calles en el Barrio Corazón de Jesús	<b>1,000,000.00</b>
		B.- Mejoramiento de Calle hacia Relleno Sanitario, Bo. Corazón de Jesús hasta Sitio El Robledal.	<b>300,000.00</b>
6	Barrio La Primavera		
7	Barrio Santa Ana	A.- Mantenimiento de la Plaza Froylán Turcios	<b>300,000.00</b>
		B.- Construcción de la Segunda Planta del Edificio de la Alcaldía Municipal	<b>1,000,000.00</b>





8	Barrio El Calvario		
9	Barrio Los Almendros	A.- Pavimentación de Calles en el Barrio Los Almendros	1,000,000.00
10	Barrio Los Profesores	A.- Construcción de Cunetas y Alcantarillas Tipo Caja, en el Barrio Los Profesores	498,398.16
		B.- Construcción Parque Recreativo Barrio Los Profesores	300,000.00
11	Colonia Carlos Eduardo Cano	A.- Construcción de Cunetas y Alcantarillas Tipo Caja, en la Colonia Carlos Eduardo Cano.	497,599.37
		B.- Proyecto Construcción Pavimentación de Calles en la Col. Carlos Eduardo Cano	1,000,000.00
12	Colonia Thomas Quiñonez	A.- Pavimentación de Calles en la Colonia Thomas Quiñonez	1,000,000.00
13	Colonia San Francisco		
14	Colonia Cristóbal Chandías		
15	Colonia Bella Vista	A.- Construcción Parque Recreativo Barrio Bella Vista	300,000.00
		B.- Construcción Anexo del Cementerio Municipal	300,000.00
		C.- Mantenimiento del Estadio Cornelio Santos	300,000.00
16	Lotificación El Zacate		



Listados de Tres Proyectos Priorizados de los Planes de Desarrollo de cada Comunidad, por Zona y por Eje Temático

Departamento: Olancho Municipio: Campamento Zona: No. 5 Fecha: 30/07/2019 Eje Temático: Turismo

No.	Nombre de la Comunidad	Nombre de los Proyectos Priorizados	Costos Aproximados
1	Barrio Santa Ana	A.- Fomentar el Turismo Interno del Municipio	100,000.00



## Matriz para Priorización de Ideas de Proyectos del Plan Zonal de Desarrollo Territorial

Departamento: Oloncho Municipio: Campamento Zona: No. 1 Fecha: 30/07/2019 Eje Temático: Ordenamiento Territorial  
 Lugar de la Asamblea: Piedras Amarillas

	Ponderación	Piedras Amarillas			Rio Blanco			Moran			La Ceibita			La Esperanza			La Aguja			La Libertad			Diamante		
		a	b	c	a	b	c	a	b	c	a	b	c	a	b	c	a	b	c	a	b	c	a	b	c
<b>Criterio 1. Alcance de la idea de proyecto</b>																									
* Resuelve el problema de una comunidad	1	x						x						x			x	x		x					
* Resuelve el problema de varias comunidades	2				x						x												x		
* Resuelve el problema para todas las comunidades de la Zona Territorial	3																								
<b>Criterio 2. Genero /grupo vulnerables</b>																									
* La idea de proyecto propuesta no aligera la carga de trabajo de las mujeres /niños/etnias	1				x																				
* La idea del proyecto propuesta alivia un poco la carga de trabajo de las mujeres /niños/etnias	2	x						x			x		x		x	x		x				x			
* La idea de proyecto resuelve una necesidad sentida de las mujeres /niños/etnias	3																								
<b>Criterio 3. Importancia del proyecto</b>																									
* El proyecto es aceptable (no daña el ambiente y favorece la inversión)	1	x			x			x			x		x		x		x			x			x		
* El proyecto es necesario (en virtud que contribuye con el desarrollo social y económico)	2															x									
* El proyecto es vital (por que la vida de su población depende de sus beneficios)	3																								
<b>Criterio 4. Número de beneficiarios que atiende</b>																									
* El proyecto atiende menos de 300 personas	1							x					x		x	x		x							
* El proyecto atiende entre 300 y 1,000 beneficiarios	2	x			x						x												x		
* El proyecto atiende más de 1,000	3																								
<b>Puntos Alcanzados</b>		<b>6</b>			<b>7</b>			<b>5</b>			<b>7</b>		<b>5</b>		<b>5</b>	<b>6</b>		<b>5</b>				<b>7</b>			



## Matriz para Priorización de Ideas de Proyectos del Plan Zonal de Desarrollo Territorial

Departamento: Olancho Municipio: Campamento Zona: No. 1 Fecha: 30/07/2019 Eje Temático: Salud y Nutrición  
 Lugar de la Asamblea: Piedras Amarillas

	Ponderación	Piedras Amarillas			Rio Blanco			Moran			La Ceibita			La Esperanza			La Aguja			La Libertad			Diamante				
		a	b	c	A	b	c	a	b	c	a	b	c	a	b	c	a	B	c	a	b	c	A	b	c		
<b>Criterio 1. Alcance de la idea de proyecto</b>																											
* Resuelve el problema de una comunidad	1				X			x			x			x			x	x	x	x						x	
* Resuelve el problema de varias comunidades	2		x	x																							
* Resuelve el problema para todas las comunidades de la Zona Territorial	3	x							x						x											X	
<b>Criterio 2. Genero /grupo vulnerables</b>																											
* La idea de proyecto propuesta no aligera la carga de trabajo de las mujeres /niños/etnias	1																										
* La idea del proyecto propuesta alivia un poco la carga de trabajo de las mujeres /niños/etnias	2	x	x	x	X			x			x			x			x			x			x				
* La idea de proyecto resuelve una necesidad sentida de las mujeres /niños/etnias	3								x						x			x								X	x
<b>Criterio 3. Importancia del proyecto</b>																											
* El proyecto es aceptable (no daña el ambiente y favorece la inversión)	1	x	x	x																							
* El proyecto es necesario (en virtud que contribuye con el desarrollo social y económico)	2				X			x			x			x			x	x	x	x							x
* El proyecto es vital (por que la vida de su población depende de sus beneficios)	3								x						x											X	
<b>Criterio 4. Número de beneficiarios que atiende</b>																											
* El proyecto atiende menos de 300 personas	1				X			x	x		x			x	x		x	x	x	x						X	x
* El proyecto atiende entre 300 y 1,000 beneficiarios	2	x	x	x																							
* El proyecto atiende más de 1,000	3																										
<b>Puntos Alcanzados</b>			<b>8</b>	<b>7</b>	<b>7</b>	<b>6</b>			<b>6</b>	<b>10</b>		<b>6</b>		<b>6</b>	<b>10</b>		<b>6</b>	<b>9</b>	<b>6</b>	<b>6</b>				<b>10</b>	<b>7</b>		



## Matriz para Priorización de Ideas de Proyectos del Plan Zonal de Desarrollo Territorial

**Departamento:** Olancho    **Municipio:** Campamento    **Zona:** No. 1    **Fecha:** 30/07/2019    **Eje Temático:** Educación  
**Lugar de la Asamblea:** Piedras Amarillas

	Ponderación	Piedras Amarillas			Rio Blanco			Moran			La Ceibita			La Esperanza			La Aguja			La Libertad			Diamante		
		a	b	c	a	b	c	a	b	c	a	b	c	a	b	c	a	B	c	a	b	c	A	b	c
<b>Criterio 1. Alcance de la idea de proyecto</b>																									
* Resuelve el problema de una comunidad	1	x	x	x	x	x	x	x	x	x	x	x	x	x	x	x	x	x	x	x	x	x	x	x	x
* Resuelve el problema de varias comunidades	2																								
* Resuelve el problema para todas las comunidades de la Zona Territorial	3																								
<b>Criterio 2. Genero /grupo vulnerables</b>																									
* La idea de proyecto propuesta no aligera la carga de trabajo de las mujeres /niños/etnias	1	x																							
* La idea del proyecto propuesta alivia un poco la carga de trabajo de las mujeres /niños/etnias	2		x									x													
* La idea de proyecto resuelve una necesidad sentida de las mujeres /niños/etnias	3			x	x	x	x	x	x	x	x	x	x	x	x	x	x	x	x	x	x	x	x	x	x
<b>Criterio 3. Importancia del proyecto</b>																									
* El proyecto es aceptable (no daña el ambiente y favorece la inversión)	1																								
* El proyecto es necesario (en virtud que contribuye con el desarrollo social y económico)	2	x	x	x	x		x	x		x	x	x		x		x			x	x	x	X			
* El proyecto es vital (por que la vida de su población depende de sus beneficios)	3					x			x				x		x		x	x					x		
<b>Criterio 4. Número de beneficiarios que atiende</b>																									
* El proyecto atiende menos de 300 personas	1				x	x	x	x	x	x	x	x	x	x	x	x	x	x	x	x	x	x	x	x	x
* El proyecto atiende entre 300 y 1,000 beneficiarios	2	x	x	x																					
* El proyecto atiende más de 1,000	3																								
<b>Puntos Alcanzados</b>		<b>6</b>	<b>7</b>	<b>8</b>	<b>7</b>	<b>8</b>	<b>7</b>	<b>7</b>	<b>8</b>	<b>7</b>	<b>7</b>	<b>7</b>	<b>6</b>	<b>8</b>	<b>7</b>	<b>8</b>	<b>7</b>	<b>8</b>	<b>8</b>	<b>7</b>	<b>7</b>	<b>7</b>	<b>7</b>	<b>8</b>	



## Matriz para Priorización de Ideas de Proyectos del Plan Zonal de Desarrollo Territorial

Departamento: **Olancho**    Municipio: **Campamento**    Zona: **No. 1**    Fecha: **30/07/2019**    Eje Temático: **Recursos Naturales y Ambiente**  
 Lugar de la Asamblea: **Piedras Amarillas**

	Ponderación	Piedras Amarillas			Rio Blanco			Moran			La Ceibita			La Esperanza			La Aguja			La Libertad			Diamante		
		a	b	c	A	b	c	a	b	c	a	b	c	a	b	c	a	B	c	a	b	c	A	b	c
<b>Criterio 1. Alcance de la idea de proyecto</b>																									
* Resuelve el problema de una comunidad	1	x			X	x		x	x		x	x		x			x			x			X		
* Resuelve el problema de varias comunidades	2																								
* Resuelve el problema para todas las comunidades de la Zona Territorial	3		x									x													
<b>Criterio 2. Genero /grupo vulnerables</b>																									
* La idea de proyecto propuesta no aligera la carga de trabajo de las mujeres /niños/etnias	1																								
* La idea del proyecto propuesta alivia un poco la carga de trabajo de las mujeres /niños/etnias	2	x	x		x			x			x					x			x			X			
* La idea de proyecto resuelve una necesidad sentida de las mujeres /niños/etnias	3					x			x			x	x	x											
<b>Criterio 3. Importancia del proyecto</b>																									
* El proyecto es aceptable (no daña el ambiente y favorece la inversión)	1	x			x			x			x					x			x			X			
* El proyecto es necesario (en virtud que contribuye con el desarrollo social y económico)	2																								
* El proyecto es vital (por que la vida de su población depende de sus beneficios)	3		x			x			x			x	x	x											
<b>Criterio 4. Número de beneficiarios que atiende</b>																									
* El proyecto atiende menos de 300 personas	1				x	x		x	x		x	x	x	x			x			x			X		
* El proyecto atiende entre 300 y 1,000 beneficiarios	2	x	x																						
* El proyecto atiende más de 1,000	3																								
<b>Puntos Alcanzados</b>		<b>6</b>	<b>10</b>		<b>5</b>	<b>8</b>		<b>5</b>	<b>8</b>		<b>5</b>	<b>8</b>	<b>10</b>	<b>8</b>		<b>5</b>			<b>5</b>			<b>5</b>			



## Matriz para Priorización de Ideas de Proyectos del Plan Zonal de Desarrollo Territorial

Departamento: **Olancho**    Municipio: **Campamento**    Zona: **No. 1**    Fecha: **30/07/2019**    Eje Temático: **Grupos Vulnerables**  
 Lugar de la Asamblea: **Piedras Amarillas**

Criterio	Ponderación	Piedras Amarillas			Rio Blanco			Moran			La Ceibita			La Esperanza			La Aguja			La Libertad			Diamante		
		a	b	c	a	b	c	a	b	c	a	b	c	a	b	c	a	B	c	a	b	c	A	b	c
<b>Criterio 1. Alcance de la idea de proyecto</b>																									
* Resuelve el problema de una comunidad	1		x	x	x			x	x		x	x	x		x			x		x	x		X	x	x
* Resuelve el problema de varias comunidades	2																								
* Resuelve el problema para todas las comunidades de la Zona Territorial	3	x											x			x		x							
<b>Criterio 2. Genero /grupo vulnerables</b>																									
* La idea de proyecto propuesta no aligera la carga de trabajo de las mujeres /niños/etnias	1			x																					
* La idea del proyecto propuesta alivia un poco la carga de trabajo de las mujeres /niños/etnias	2	x			x			x	x			x	x	x	x		x		x		x		X	x	x
* La idea de proyecto resuelve una necesidad sentida de las mujeres /niños/etnias	3		x								x						x		x						
<b>Criterio 3. Importancia del proyecto</b>																									
* El proyecto es aceptable (no daña el ambiente y favorece la inversión)	1																								
* El proyecto es necesario (en virtud que contribuye con el desarrollo social y económico)	2	x		x									x			x		x						x	
* El proyecto es vital (por que la vida de su población depende de sus beneficios)	3		x		x			x	x		x	x	x		x		x		x	x		X		x	
<b>Criterio 4. Número de beneficiarios que atiende</b>																									
* El proyecto atiende menos de 300 personas	1		x	x	x			x	x		x	x	x		x		x		x	x		X	x	x	
* El proyecto atiende entre 300 y 1,000 beneficiarios	2	x												x		x		X							
* El proyecto atiende más de 1,000	3																								
<b>Puntos Alcanzados</b>		<b>9</b>	<b>8</b>	<b>5</b>	<b>7</b>			<b>7</b>	<b>7</b>		<b>8</b>	<b>7</b>	<b>7</b>	<b>9</b>	<b>7</b>		<b>9</b>	<b>8</b>	<b>9</b>	<b>8</b>	<b>7</b>		<b>7</b>	<b>6</b>	<b>7</b>



## Matriz para Priorización de Ideas de Proyectos del Plan Zonal de Desarrollo Territorial

Departamento: **Oloncho**

Municipio: **Campamento**

Zona: **No. 1**

Fecha: **30/07/2019**

Eje Temático: **Vivienda**

	Ponderación	Piedras Amarillas			Rio Blanco			Moran			La Ceibita			La Esperanza			La Aguja			La Libertad			Diamante		
		a	b	c	A	b	c	a	b	c	a	b	c	a	b	c	a	B	c	a	b	c	a	b	c
<b>Criterio 1. Alcance de la idea de proyecto</b>																									
* Resuelve el problema de una comunidad	1	x	x	x	x	x	x	x	x	x	x	x	x	x	x	x	x	x	x	x	x	x	x	x	x
* Resuelve el problema de varias comunidades	2																								
* Resuelve el problema para todas las comunidades de la Zona Territorial	3																								
<b>Criterio 2. Genero /grupo vulnerables</b>																									
* La idea de proyecto propuesta no aligera la carga de trabajo de las mujeres /niños/etnias	1																								
* La idea del proyecto propuesta alivia un poco la carga de trabajo de las mujeres /niños/etnias	2																								
* La idea de proyecto resuelve una necesidad sentida de las mujeres /niños/etnias	3	x	x	x	x	x	x	x	x	x	x	x	x		x	x	x	x	x	x	x	x	x	x	x
<b>Criterio 3. Importancia del proyecto</b>																									
* El proyecto es aceptable (no daña el ambiente y favorece la inversión)	1																								
* El proyecto es necesario (en virtud que contribuye con el desarrollo social y económico)	2																								
* El proyecto es vital (por que la vida de su población depende de sus beneficios)	3	x	x	x	x	x	x	x	x	x	x	x	x	x	x	x	x	x	x	x	x	x	x	x	x
<b>Criterio 4. Número de beneficiarios que atiende</b>																									
* El proyecto atiende menos de 300 personas	1	x	x	x	x	x	x	x	x	x	x	x	x	x	x	x	x	x	x	x	x	x	x	x	x
* El proyecto atiende entre 300 y 1,000 beneficiarios	2																								
* El proyecto atiende más de 1,000	3																								
<b>Puntos Alcanzados</b>		<b>8</b>	<b>8</b>	<b>8</b>	<b>8</b>	<b>8</b>	<b>8</b>	<b>8</b>	<b>8</b>	<b>8</b>	<b>8</b>	<b>8</b>	<b>8</b>	<b>8</b>	<b>8</b>	<b>8</b>	<b>8</b>	<b>8</b>	<b>8</b>	<b>8</b>	<b>8</b>	<b>8</b>	<b>8</b>	<b>8</b>	





## Matriz para Priorización de Ideas de Proyectos del Plan Zonal de Desarrollo Territorial

Departamento: Olancho Municipio: Campamento Zona: No. 1 Fecha: 30/07/2019 Eje Temático: Agua y Saneamiento

	Ponderación	Piedras Amarillas			Rio Blanco			Moran			La Ceibita			La Esperanza			La Aguja			La Libertad			Diamante		
		a	b	c	a	b	c	a	b	c	a	b	c	a	b	c	a	B	c	a	b	c	a	b	c
<b>Criterio 1. Alcance de la idea de proyecto</b>																									
* Resuelve el problema de una comunidad	1	x	x		x			x	x		x	x		x	x		x	x	x	x	x		x	x	
* Resuelve el problema de varias comunidades	2																								
* Resuelve el problema para todas las comunidades de la Zona Territorial	3																								
<b>Criterio 2. Genero /grupo vulnerables</b>																									
* La idea de proyecto propuesta no aligera la carga de trabajo de las mujeres /niños/etnias	1																								
* La idea del proyecto propuesta alivia un poco la carga de trabajo de las mujeres /niños/etnias	2																								
* La idea de proyecto resuelve una necesidad sentida de las mujeres /niños/etnias	3	x			x			x	x		x			x	x		x	x	x	x	x		x	x	
<b>Criterio 3. Importancia del proyecto</b>																									
* El proyecto es aceptable (no daña el ambiente y favorece la inversión)	1														x										
* El proyecto es necesario (en virtud que contribuye con el desarrollo social y económico)	2								x			x													
* El proyecto es vital (por que la vida de su población depende de sus beneficios)	3	x	x		x			x			x			x			x	x	x	x	x		x	x	
<b>Criterio 4. Número de beneficiarios que atiende</b>																									
* El proyecto atiende menos de 300 personas	1				x			x	x		x	x		x	x		X	x	x	x	x		x	x	
* El proyecto atiende entre 300 y 1,000 beneficiarios	2	x	x																						
* El proyecto atiende más de 1,000	3																								
<b>Puntos Alcanzados</b>					<b>9</b>	<b>9</b>	<b>8</b>				<b>8</b>	<b>7</b>		<b>8</b>	<b>7</b>		<b>8</b>	<b>6</b>		<b>8</b>	<b>8</b>	<b>8</b>	<b>8</b>	<b>8</b>	



## Matriz para Priorización de Ideas de Proyectos del Plan Zonal de Desarrollo Territorial

Departamento: Olancho Municipio: Campamento Zona: No. 1 Fecha: 30/07/2019 Eje Temático: Economía

	Ponderación	Piedras Amarillas			Rio Blanco			Moran			La Ceibita			La Esperanza			La Aguja			La Libertad			Diamante		
		a	b	c	a	b	c	a	b	c	a	b	c	a	b	c	a	b	c	a	b	c	a	b	c
<b>Criterio 1. Alcance de la idea de proyecto</b>																									
* Resuelve el problema de una comunidad	1	x			x	x	x	x	x	x	x	x	x	x	x		x	x	x	x	x		x		
* Resuelve el problema de varias comunidades	2																								
* Resuelve el problema para todas las comunidades de la Zona Territorial	3																								
<b>Criterio 2. Genero /grupo vulnerables</b>																									
* La idea de proyecto propuesta no aligera la carga de trabajo de las mujeres /niños/etnias	1						x																		
* La idea del proyecto propuesta alivia un poco la carga de trabajo de las mujeres /niños/etnias	2				x						x	x	x		x			x	x	x			x		
* La idea de proyecto resuelve una necesidad sentida de las mujeres /niños/etnias	3	x				x		x	x	x				x			x				x				
<b>Criterio 3. Importancia del proyecto</b>																									
* El proyecto es aceptable (no daña el ambiente y favorece la inversión)	1										x										x		x		
* El proyecto es necesario (en virtud que contribuye con el desarrollo social y económico)	2						x					x	x		x			x							
* El proyecto es vital (por que la vida de su población depende de sus beneficios)	3	x			x	x		x	x	x				x			x		x		x				
<b>Criterio 4. Número de beneficiarios que atiende</b>																									
* El proyecto atiende menos de 300 personas	1				x	x	x	x	x	x	x	x	x	x	x		x	x	x	x	x		x		
* El proyecto atiende entre 300 y 1,000 beneficiarios	2	x																							
* El proyecto atiende más de 1,000	3																								
<b>Puntos Alcanzados</b>					<b>7</b>	<b>8</b>	<b>5</b>	<b>8</b>	<b>8</b>	<b>8</b>	<b>5</b>	<b>6</b>	<b>6</b>	<b>8</b>	<b>6</b>		<b>8</b>	<b>6</b>	<b>7</b>	<b>5</b>	<b>8</b>		<b>5</b>		



## Matriz para Priorización de Ideas de Proyectos del Plan Zonal de Desarrollo Territorial

Departamento: **Olancho**    Municipio: **Campamento**    Zona: **No. 1**    Fecha: **30/07/2019**    Eje Temático: **Seguridad Alimentaria**

	Ponderación	Piedras Amarillas			Rio Blanco			Moran			La Ceibita			La Esperanza			La Aguja			La Libertad			Diamante		
		A	b	c	a	b	c	a	b	c	a	b	c	a	B	c	a	b	c	a	b	c			
<b>Criterio 1. Alcance de la idea de proyecto</b>																									
* Resuelve el problema de una comunidad	1	x	x	x	x			x	x		x	x		x			x	x		x	x	x	x	x	
* Resuelve el problema de varias comunidades	2																								
* Resuelve el problema para todas las comunidades de la Zona Territorial	3																								
<b>Criterio 2. Genero /grupo vulnerables</b>																									
* La idea de proyecto propuesta no aligera la carga de trabajo de las mujeres /niños/etnias	1	x	x					x	x								x	x		x		x		x	
* La idea del proyecto propuesta alivia un poco la carga de trabajo de las mujeres /niños/etnias	2			x	x						x		x										x		
* La idea de proyecto resuelve una necesidad sentida de las mujeres /niños/etnias	3										x									x					
<b>Criterio 3. Importancia del proyecto</b>																									
* El proyecto es aceptable (no daña el ambiente y favorece la inversión)	1	x	x						x											x		x			
* El proyecto es necesario (en virtud que contribuye con el desarrollo social y económico)	2							x			x					x	x							x	
* El proyecto es vital (por que la vida de su población depende de sus beneficios)	3			x	x						x		x							x		x			
<b>Criterio 4. Número de beneficiarios que atiende</b>																									
* El proyecto atiende menos de 300 personas	1				x			x	x		x	x		x			x	x		x	x	x	x	x	
* El proyecto atiende entre 300 y 1,000 beneficiarios	2	x	x	x																					
* El proyecto atiende más de 1,000	3																								
<b>Puntos Alcanzados</b>			<b>5</b>	<b>5</b>	<b>8</b>	<b>7</b>		<b>5</b>	<b>4</b>		<b>8</b>	<b>6</b>		<b>7</b>		<b>5</b>	<b>5</b>		<b>4</b>	<b>8</b>	<b>4</b>	<b>7</b>	<b>5</b>		



## Matriz para Priorización de Ideas de Proyectos del Plan Zonal de Desarrollo Territorial

Departamento: Olancho

Municipio: Campamento

Zona: No. 1

Fecha: 30/07/2019

Eje Temático: Tierra

	Ponderación	Piedras Amarillas			Rio Blanco			Moran			La Ceibita			La Esperanza			La Aguja			La Libertad			Diamante		
		a	b	c	a	b	c	a	b	c	a	b	c	a	B	c	a	b	c	a	b	c			
<b>Criterio 1. Alcance de la idea de proyecto</b>																									
* Resuelve el problema de una comunidad	1	x			x			x			x			x			x			x			x		
* Resuelve el problema de varias comunidades	2																								
* Resuelve el problema para todas las comunidades de la Zona Territorial	3																								
<b>Criterio 2. Genero /grupo vulnerables</b>																									
* La idea de proyecto propuesta no aligera la carga de trabajo de las mujeres /niños/etnias	1																								
* La idea del proyecto propuesta alivia un poco la carga de trabajo de las mujeres /niños/etnias	2																								
* La idea de proyecto resuelve una necesidad sentida de las mujeres /niños/etnias	3	x			x			x			x			x			x			x			x		
<b>Criterio 3. Importancia del proyecto</b>																									
* El proyecto es aceptable (no daña el ambiente y favorece la inversión)	1	x			x			x			x			x			x			x			x		
* El proyecto es necesario (en virtud que contribuye con el desarrollo social y económico)	2																								
* El proyecto es vital (por que la vida de su población depende de sus beneficios)	3																								
<b>Criterio 4. Número de beneficiarios que atiende</b>																									
* El proyecto atiende menos de 300 personas	1				x			x			x			x			x			x			x		
* El proyecto atiende entre 300 y 1,000 beneficiarios	2	x																							
* El proyecto atiende más de 1,000	3																								
<b>Puntos Alcanzados</b>		<b>7</b>			<b>6</b>			<b>6</b>			<b>6</b>			<b>6</b>			<b>6</b>			<b>6</b>			<b>6</b>		



## Matriz para Priorización de Ideas de Proyectos del Plan Zonal de Desarrollo Territorial

Departamento: Olancho

Municipio: Campamento

Zona: No. 1

Fecha: 30/07/2019

Eje Temático: Participación

	Ponderación	Piedras Amarillas			Rio Blanco			Moran			La Ceibita			La Esperanza			La Aguja			La Libertad			Diamante		
		a	b	c	a	b	c	a	b	c	a	b	c	a	B	c	A	b	c	a	b	c			
<b>Criterio 1. Alcance de la idea de proyecto</b>																									
* Resuelve el problema de una comunidad	1	x			x			x			x			x			x	x		x			x		
* Resuelve el problema de varias comunidades	2																								
* Resuelve el problema para todas las comunidades de la Zona Territorial	3																								
<b>Criterio 2. Genero /grupo vulnerables</b>																									
* La idea de proyecto propuesta no aligera la carga de trabajo de las mujeres /niños/etnias	1																								
* La idea del proyecto propuesta alivia un poco la carga de trabajo de las mujeres /niños/etnias	2	x			x			x			x			x			x	x		x			x		
* La idea de proyecto resuelve una necesidad sentida de las mujeres /niños/etnias	3																								
<b>Criterio 3. Importancia del proyecto</b>																									
* El proyecto es aceptable (no daña el ambiente y favorece la inversión)	1																								
* El proyecto es necesario (en virtud que contribuye con el desarrollo social y económico)	2	x			x			x			x			x			x	x		x			x		
* El proyecto es vital (por que la vida de su población depende de sus beneficios)	3																								
<b>Criterio 4. Número de beneficiarios que atiende</b>																									
* El proyecto atiende menos de 300 personas	1				x			x			x			x			x	x		x			x		
* El proyecto atiende entre 300 y 1,000 beneficiarios	2	x																							
* El proyecto atiende más de 1,000	3																								
<b>Puntos Alcanzados</b>		<b>7</b>			<b>6</b>			<b>6</b>			<b>6</b>			<b>6</b>			<b>6</b>	<b>6</b>		<b>6</b>			<b>6</b>		



## Matriz para Priorización de Ideas de Proyectos del Plan Zonal de Desarrollo Territorial

Departamento: Olancho

Municipio: Campamento

Zona: No. 1

Fecha: 30/07/2019

Eje Temático: Seguridad Ciudadana

	Ponderación	Piedras Amarillas			Rio Blanco			Moran			La Ceibita			La Esperanza			La Aguja			La Libertad			Diamante		
		a	b	c	a	b	c	a	b	c	a	b	c	a	B	c	a	b	c	a	b	c			
<b>Criterio 1. Alcance de la idea de proyecto</b>																									
* Resuelve el problema de una comunidad	1				x			x	x		x			x			x	x		x					
* Resuelve el problema de varias comunidades	2																								
* Resuelve el problema para todas las comunidades de la Zona Territorial	3	x																				x			
<b>Criterio 2. Genero /grupo vulnerables</b>																									
* La idea de proyecto propuesta no aligera la carga de trabajo de las mujeres /niños/etnias	1																								
* La idea del proyecto propuesta alivia un poco la carga de trabajo de las mujeres /niños/etnias	2				x			x	x		x			x		x	x								
* La idea de proyecto resuelve una necesidad sentida de las mujeres /niños/etnias	3	x																	x			x			
<b>Criterio 3. Importancia del proyecto</b>																									
* El proyecto es aceptable (no daña el ambiente y favorece la inversión)	1	x							x		x			x					x			x			
* El proyecto es necesario (en virtud que contribuye con el desarrollo social y económico)	2				x			x								x	x								
* El proyecto es vital (por que la vida de su población depende de sus beneficios)	3																								
<b>Criterio 4. Número de beneficiarios que atiende</b>																									
* El proyecto atiende menos de 300 personas	1				x			x	x		x			x		x	x		x						
* El proyecto atiende entre 300 y 1,000 beneficiarios	2	x																				x			
* El proyecto atiende más de 1,000	3																								
<b>Puntos Alcanzados</b>		<b>9</b>			<b>6</b>			<b>6</b>	<b>5</b>		<b>5</b>			<b>5</b>			<b>6</b>	<b>6</b>		<b>6</b>		<b>9</b>			



## Matriz para Priorización de Ideas de Proyectos del Plan Zonal de Desarrollo Territorial

Departamento: Olancho Municipio: Campamento Zona: No. 1 Fecha: 30/07/2019 Eje Temático: Infraestructura Social

	Ponderación	Piedras Amarillas			Rio Blanco			Moran			La Ceibita			La Esperanza			La Aguja			La Libertad			Diamante		
		a	b	c	a	b	c	a	b	c	a	b	c	a	b	c	a	B	c	a	b	c	A	b	c
<b>Criterio 1. Alcance de la idea de proyecto</b>																									
* Resuelve el problema de una comunidad	1			x		x			x			x					x	x		x	x	x	X		
* Resuelve el problema de varias comunidades	2									x															
* Resuelve el problema para todas las comunidades de la Zona Territorial	3	x	x		x		x	x			x		x	x			x								
<b>Criterio 2. Genero /grupo vulnerables</b>																									
* La idea de proyecto propuesta no aligera la carga de trabajo de las mujeres /niños/etnias	1																x								
* La idea del proyecto propuesta alivia un poco la carga de trabajo de las mujeres /niños/etnias	2	x	x		x			x		x	x		x	x			x				x	x	X		
* La idea de proyecto resuelve una necesidad sentida de las mujeres /niños/etnias	3			x		x	x		x			x						x		x					
<b>Criterio 3. Importancia del proyecto</b>																									
* El proyecto es aceptable (no daña el ambiente y favorece la inversión)	1	x	x	x	x	x			x		x	x	x		x			x	x			x	x	X	
* El proyecto es necesario (en virtud que contribuye con el desarrollo social y económico)	2												x												
* El proyecto es vital (por que la vida de su población depende de sus beneficios)	3						x		x									x		x					
<b>Criterio 4. Número de beneficiarios que atiende</b>																									
* El proyecto atiende menos de 300 personas	1					x			x			x						x	X		x	x	x	X	
* El proyecto atiende entre 300 y 1,000 beneficiarios	2	x	x	x	x		x	x		x	X		x	x			X								
* El proyecto atiende más de 1,000	3																								
<b>Puntos Alcanzados</b>		<b>8</b>	<b>8</b>	<b>7</b>	<b>8</b>	<b>6</b>	<b>11</b>	<b>8</b>	<b>6</b>	<b>7</b>	<b>8</b>	<b>6</b>	<b>9</b>	<b>8</b>			<b>8</b>	<b>4</b>	<b>8</b>	<b>8</b>	<b>5</b>	<b>5</b>	<b>5</b>		



## Matriz para Priorización de Ideas de Proyectos del Plan Zonal de Desarrollo Territorial

Departamento: Oloncho

Municipio: Campamento

Zona: No. 1

Fecha: 30/07/2019

Eje Temático: Turismo

	Ponderación	Piedras Amarillas			Rio Blanco			Moran			La Ceibita			La Esperanza			La Aguja			La Libertad			Diamante		
		a	B	c	a	b	c	a	b	c	a	b	c	a	b	c	a	B	c	a	b	c	a	b	c
<b>Criterio 1. Alcance de la idea de proyecto</b>																									
* Resuelve el problema de una comunidad	1	x			x			x			x						x			x			x		
* Resuelve el problema de varias comunidades	2													x			x								
* Resuelve el problema para todas las comunidades de la Zona Territorial	3																								
<b>Criterio 2. Genero /grupo vulnerables</b>																									
* La idea de proyecto propuesta no aligera la carga de trabajo de las mujeres /niños/etnias	1																								
* La idea del proyecto propuesta alivia un poco la carga de trabajo de las mujeres /niños/etnias	2	x			x			x			x						x			x			x		
* La idea de proyecto resuelve una necesidad sentida de las mujeres /niños/etnias	3													x			x								
<b>Criterio 3. Importancia del proyecto</b>																									
* El proyecto es aceptable (no daña el ambiente y favorece la inversión)	1																								
* El proyecto es necesario (en virtud que contribuye con el desarrollo social y económico)	2	x			x			x			x			x			x	x		x			x		
* El proyecto es vital (por que la vida de su población depende de sus beneficios)	3																								
<b>Criterio 4. Número de beneficiarios que atiende</b>																									
* El proyecto atiende menos de 300 personas	1				x			x			x						x		X			x			
* El proyecto atiende entre 300 y 1,000 beneficiarios	2	x												x			x								
* El proyecto atiende más de 1,000	3																								
<b>Puntos Alcanzados</b>		<b>7</b>			<b>6</b>			<b>6</b>			<b>6</b>			<b>9</b>			<b>9</b>	<b>6</b>		<b>6</b>			<b>6</b>		





## Matriz para Priorización de Ideas de Proyectos del Plan Zonal de Desarrollo Territorial

Departamento: Olancho Municipio: Campamento Zona: No. 2 Fecha: 30/07/2019 Eje Temático: Ordenamiento Territorial

Lugar de la Asamblea: San Juan Arriba

	Ponderación	Las Flores			Rio Negro			La Canaloza			San Juan de Abajo			Nuevo Progreso			España Abajo			Rio Frio			Cedrales						
		a	b	c	a	b	c	a	b	c	a	b	c	a	b	c	a	b	c	a	b	c	a	b	c				
<b>Criterio 1. Alcance de la idea de proyecto</b>																													
* Resuelve el problema de una comunidad	1	x			x			x			x			x			x									x			
* Resuelve el problema de varias comunidades	2					x			x			x			x			x											
* Resuelve el problema para todas las comunidades de la Zona Territorial	3																		x										
<b>Criterio 2. Genero /grupo vulnerables</b>																													
* La idea de proyecto propuesta no aligera la carga de trabajo de las mujeres /niños/etnias	1																												
* La idea del proyecto propuesta alivia un poco la carga de trabajo de las mujeres /niños/etnias	2							x			x			x	X		x												
* La idea de proyecto resuelve una necesidad sentida de las mujeres /niños/etnias	3	x			x	x			x			x						x	x							x			
<b>Criterio 3. Importancia del proyecto</b>																													
* El proyecto es aceptable (no daña el ambiente y favorece la inversión)	1																		x										
* El proyecto es necesario (en virtud que contribuye con el desarrollo social y económico)	2					x			x			x			X			x											
* El proyecto es vital (por que la vida de su población depende de sus beneficios)	3	x			x			x			x			x			x									x			
<b>Criterio 4. Número de beneficiarios que atiende</b>																													
* El proyecto atiende menos de 300 personas	1	x			x			x			x			x			x									x			
* El proyecto atiende entre 300 y 1,000 beneficiarios	2					x			x			x			x			x											
* El proyecto atiende más de 1,000	3																		x										
<b>Puntos Alcanzados</b>			<b>8</b>	<b>0</b>	<b>0</b>	<b>8</b>	<b>9</b>	<b>0</b>	<b>7</b>	<b>9</b>	<b>0</b>	<b>7</b>	<b>9</b>	<b>0</b>	<b>7</b>	<b>8</b>	<b>0</b>	<b>7</b>	<b>9</b>	<b>10</b>	<b>0</b>	<b>0</b>	<b>0</b>	<b>0</b>	<b>0</b>	<b>0</b>	<b>8</b>	<b>0</b>	<b>0</b>



## Matriz para Priorización de Ideas de Proyectos del Plan Zonal de Desarrollo Territorial

Departamento: Olancho    Municipio: Campamento    Zona: No. 2    Fecha: 30/07/2019  
 Eje Temático: Ordenamiento Territorial    Lugar de la Asamblea: San Juan Arriba

	Ponderación	Nueva España			La Fortuna			España Arriba			Buena Vista			San Juan Arriba		
		a	b	c	a	b	c	a	b	c	a	b	c	a	b	c
<b>Criterio 1. Alcance de la idea de proyecto</b>																
* Resuelve el problema de una comunidad	1	x			x			x			x			x		
* Resuelve el problema de varias comunidades	2					x										
* Resuelve el problema para todas las comunidades de la Zona Territorial	3															
<b>Criterio 2. Genero /grupo vulnerables</b>																
* La idea de proyecto propuesta no aligera la carga de trabajo de las mujeres /niños/etnias	1				x											
* La idea del proyecto propuesta alivia un poco la carga de trabajo de las mujeres /niños/etnias	2					x										
* La idea de proyecto resuelve una necesidad sentida de las mujeres /niños/etnias	3	x						x			x			x		
<b>Criterio 3. Importancia del proyecto</b>																
* El proyecto es aceptable (no daña el ambiente y favorece la inversión)	1	x				x		x			x			x		
* El proyecto es necesario (en virtud que contribuye con el desarrollo social y económico)	2				x											
* El proyecto es vital (por que la vida de su población depende de sus beneficios)	3															
<b>Criterio 4. Número de beneficiarios que atiende</b>																
* El proyecto atiende menos de 300 personas	1	x			x			x			x			x		
* El proyecto atiende entre 300 y 1,000 beneficiarios	2					x										
* El proyecto atiende más de 1,000	3															
<b>Puntos Alcanzados</b>		<b>6</b>	<b>0</b>	<b>0</b>	<b>5</b>	<b>7</b>	<b>0</b>	<b>6</b>	<b>0</b>	<b>0</b>	<b>6</b>	<b>0</b>	<b>0</b>	<b>6</b>	<b>0</b>	<b>0</b>



## Matriz para Priorización de Ideas de Proyectos del Plan Zonal de Desarrollo Territorial

Departamento: Oloncho    Municipio: Campamento    Zona: No. 2    Fecha: 30/07/2019    Eje Temático: Salud y Nutrición  
 Lugar de la Asamblea: San Juan Arriba

Criterio	Ponderación	Las Flores			Rio Negro			La Canaloza			San Juan de Abajo			Nuevo Progreso			España Abajo			Rio Frio			Cedrales		
		a	b	c	a	b	c	a	b	c	a	b	c	a	b	c	a	b	c	a	b	c	a	b	c
<b>Criterio 1. Alcance de la idea de proyecto</b>																									
* Resuelve el problema de una comunidad	1			x	x			x			x			x	x	x	x			x			x		
* Resuelve el problema de varias comunidades	2	x	x						x												x				
* Resuelve el problema para todas las comunidades de la Zona Territorial	3					x																			
<b>Criterio 2. Genero /grupo vulnerables</b>																									
* La idea de proyecto propuesta no aligera la carga de trabajo de las mujeres /niños/etnias	1																								
* La idea del proyecto propuesta alivia un poco la carga de trabajo de las mujeres /niños/etnias	2			x	x			x	x		x			x	x	x	x			x	x		x		
* La idea de proyecto resuelve una necesidad sentida de las mujeres /niños/etnias	3	x	x			x																			
<b>Criterio 3. Importancia del proyecto</b>																									
* El proyecto es aceptable (no daña el ambiente y favorece la inversión)	1																								
* El proyecto es necesario (en virtud que contribuye con el desarrollo social y económico)	2																								
* El proyecto es vital (por que la vida de su población depende de sus beneficios)	3	x	x	x	x	x		x	x		x			x	x	x	x			x	x		x		
<b>Criterio 4. Número de beneficiarios que atiende</b>																									
* El proyecto atiende menos de 300 personas	1			x	x			x			x			x	x	x	x			x			x		
* El proyecto atiende entre 300 y 1,000 beneficiarios	2	x	x						x												x				
* El proyecto atiende más de 1,000	3					x																			
<b>Puntos Alcanzados</b>		<b>10</b>	<b>10</b>	<b>7</b>	<b>7</b>	<b>12</b>	<b>0</b>	<b>7</b>	<b>9</b>	<b>0</b>	<b>7</b>	<b>0</b>	<b>0</b>	<b>7</b>	<b>8</b>	<b>7</b>	<b>7</b>	<b>0</b>	<b>0</b>	<b>7</b>	<b>9</b>	<b>0</b>	<b>7</b>	<b>0</b>	<b>0</b>



## Matriz para Priorización de Ideas de Proyectos del Plan Zonal de Desarrollo Territorial

Departamento: Olancho      Municipio: Campamento      Zona: No. 2      Fecha: 30/07/2019  
 Eje Temático: Salud y Nutrición      Lugar de la Asamblea: San Juan Arriba

	Ponderación	Nueva España			La Fortuna			España Arriba			Buena Vista			San Juan Arriba		
		a	b	c	a	b	c	a	b	c	a	b	c	a	b	c
<b>Criterio 1. Alcance de la idea de proyecto</b>																
* Resuelve el problema de una comunidad	1	x			x	x		x			x			x		
* Resuelve el problema de varias comunidades	2														x	
* Resuelve el problema para todas las comunidades de la Zona Territorial	3															
<b>Criterio 2. Genero /grupo vulnerables</b>																
* La idea de proyecto propuesta no aligera la carga de trabajo de las mujeres /niños/etnias	1															
* La idea del proyecto propuesta alivia un poco la carga de trabajo de las mujeres /niños/etnias	2	x			x	x		x			x			x	x	
* La idea de proyecto resuelve una necesidad sentida de las mujeres /niños/etnias	3															
<b>Criterio 3. Importancia del proyecto</b>																
* El proyecto es aceptable (no daña el ambiente y favorece la inversión)	1															
* El proyecto es necesario (en virtud que contribuye con el desarrollo social y económico)	2															
* El proyecto es vital (por que la vida de su población depende de sus beneficios)	3	x			x	x		x			x			x	x	
<b>Criterio 4. Número de beneficiarios que atiende</b>																
* El proyecto atiende menos de 300 personas	1	x			x	x		x			x			x		
* El proyecto atiende entre 300 y 1,000 beneficiarios	2														x	
* El proyecto atiende más de 1,000	3															
<b>Puntos Alcanzados</b>		<b>7</b>	<b>0</b>	<b>0</b>	<b>7</b>	<b>8</b>	<b>0</b>	<b>7</b>	<b>0</b>	<b>0</b>	<b>7</b>	<b>0</b>	<b>0</b>	<b>7</b>	<b>9</b>	<b>0</b>



## Matriz para Priorización de Ideas de Proyectos del Plan Zonal de Desarrollo Territorial

Departamento: Olancho    Municipio: Campamento    Zona: No. 2    Fecha: 30/07/2019    Eje Temático: Educación  
 Lugar de la Asamblea: San Juan Arriba

	Ponderación	Las Flores			Rio Negro			La Canaloza			San Juan de Abajo			Nuevo Progreso			España Abajo			Rio Frio			Cedrales		
		a	b	c	a	b	c	a	b	c	a	b	c	a	b	c	a	b	c	a	B	c	a	b	c
<b>Criterio 1. Alcance de la idea de proyecto</b>																									
* Resuelve el problema de una comunidad	1	x	x		x	x	x		x	x		x	x		x	x	x	x	x		X	x		x	x
* Resuelve el problema de varias comunidades	2			x				X			x			x						x			x		
* Resuelve el problema para todas las comunidades de la Zona Territorial	3																								
<b>Criterio 2. Genero /grupo vulnerables</b>																									
* La idea de proyecto propuesta no aligera la carga de trabajo de las mujeres /niños/etnias	1	x	x	x					x	x		x	x		x	x	x	x	x		X	x		x	
* La idea del proyecto propuesta alivia un poco la carga de trabajo de las mujeres /niños/etnias	2				x	x																			x
* La idea de proyecto resuelve una necesidad sentida de las mujeres /niños/etnias	3						x	X			x			x						x			x		
<b>Criterio 3. Importancia del proyecto</b>																									
* El proyecto es aceptable (no daña el ambiente y favorece la inversión)	1	x	x	x	x	x	x	X	x	x	x	x	x	x	x	x	x	x	x	x	X	x	x	x	x
* El proyecto es necesario (en virtud que contribuye con el desarrollo social y económico)	2																								
* El proyecto es vital (por que la vida de su población depende de sus beneficios)	3																								
<b>Criterio 4. Número de beneficiarios que atiende</b>																									
* El proyecto atiende menos de 300 personas	1	x	x		x	x	x		x	x		x	x		x	x	x	x	x		X	x		x	x
* El proyecto atiende entre 300 y 1,000 beneficiarios	2			x				X			x			x						x			x		
* El proyecto atiende más de 1,000	3																								
<b>Puntos Alcanzados</b>																									
		<b>4</b>	<b>4</b>	<b>6</b>	<b>5</b>	<b>5</b>	<b>6</b>	<b>8</b>	<b>4</b>	<b>4</b>	<b>8</b>	<b>4</b>	<b>4</b>	<b>8</b>	<b>4</b>	<b>4</b>	<b>4</b>	<b>4</b>	<b>4</b>	<b>8</b>	<b>4</b>	<b>4</b>	<b>8</b>	<b>4</b>	<b>5</b>



## Matriz para Priorización de Ideas de Proyectos del Plan Zonal de Desarrollo Territorial

Departamento: Olancho

Municipio: Campamento

Zona: No. 2

Fecha: 30/07/2019

Eje Temático: Educación

Lugar de la Asamblea: San Juan de Arriba

	Ponderación	Nueva España			La Fortuna			España Arriba			Buena Vista			San Juan Arriba		
		a	b	c	a	b	c	a	b	c	a	b	c	a	b	c
<b>Criterio 1. Alcance de la idea de proyecto</b>																
* Resuelve el problema de una comunidad	1		x	x		x	x		x	X		x	x		x	x
* Resuelve el problema de varias comunidades	2	x			x			x			x			x		
* Resuelve el problema para todas las comunidades de la Zona Territorial	3															
<b>Criterio 2. Genero /grupo vulnerables</b>																
* La idea de proyecto propuesta no aligera la carga de trabajo de las mujeres /niños/etnias	1		x	x		x	x		x	X		x	x		x	x
* La idea del proyecto propuesta alivia un poco la carga de trabajo de las mujeres /niños/etnias	2															
* La idea de proyecto resuelve una necesidad sentida de las mujeres /niños/etnias	3	x			x			x			x			x		
<b>Criterio 3. Importancia del proyecto</b>																
* El proyecto es aceptable (no daña el ambiente y favorece la inversión)	1	x	x	x	x	x	x	x	x	X	x	x	x	x	x	x
* El proyecto es necesario (en virtud que contribuye con el desarrollo social y económico)	2															
* El proyecto es vital (por que la vida de su población depende de sus beneficios)	3															
<b>Criterio 4. Número de beneficiarios que atiende</b>																
* El proyecto atiende menos de 300 personas	1		x	x		x	x		x	X		x	x		x	x
* El proyecto atiende entre 300 y 1,000 beneficiarios	2	x			x			x			x			x		
* El proyecto atiende más de 1,000	3															
<b>Puntos Alcanzados</b>		<b>8</b>	<b>4</b>	<b>4</b>	<b>8</b>	<b>4</b>	<b>4</b>	<b>8</b>	<b>4</b>	<b>4</b>	<b>8</b>	<b>4</b>	<b>4</b>	<b>8</b>	<b>4</b>	<b>4</b>



## Matriz para Priorización de Ideas de Proyectos del Plan Zonal de Desarrollo Territorial

Departamento: Oloncho Municipio: Campamento Zona: No. 2 Fecha: 30/07/2019 Eje Temático: Recursos Naturales y Ambiente  
 Lugar de la Asamblea: San Juan Arriba

	Ponderación	Las Flores			Rio Negro			La Canaloza			San Juan de Abajo			Nuevo Progreso			España Abajo			Rio Frio			Cedrales		
		a	b	c	a	b	C	a	b	c	a	b	c	a	b	c	a	b	c	a	b	c	a	b	c
<b>Criterio 1. Alcance de la idea de proyecto</b>																									
* Resuelve el problema de una comunidad	1		x		x			x	X		x	x		x			x			x	x		x		
* Resuelve el problema de varias comunidades	2	x																							
* Resuelve el problema para todas las comunidades de la Zona Territorial	3																								
<b>Criterio 2. Genero /grupo vulnerables</b>																									
* La idea de proyecto propuesta no aligera la carga de trabajo de las mujeres /niños/etnias	1	x	x					x	x			x									x				
* La idea del proyecto propuesta alivia un poco la carga de trabajo de las mujeres /niños/etnias	2				x						x			x			x			x			x		
* La idea de proyecto resuelve una necesidad sentida de las mujeres /niños/etnias	3																								
<b>Criterio 3. Importancia del proyecto</b>																									
* El proyecto es aceptable (no daña el ambiente y favorece la inversión)	1	x	x		x			x	x		x	x		x			x			x	x		x		
* El proyecto es necesario (en virtud que contribuye con el desarrollo social y económico)	2																								
* El proyecto es vital (por que la vida de su población depende de sus beneficios)	3																								
<b>Criterio 4. Número de beneficiarios que atiende</b>																									
* El proyecto atiende menos de 300 personas	1		x		x			x	x		x	x		x			x			x	x		x		
* El proyecto atiende entre 300 y 1,000 beneficiarios	2	x																							
* El proyecto atiende más de 1,000	3																								
<b>Puntos Alcanzados</b>		<b>6</b>	<b>4</b>	<b>0</b>	<b>5</b>	<b>0</b>	<b>0</b>	<b>4</b>	<b>4</b>	<b>0</b>	<b>5</b>	<b>4</b>	<b>0</b>	<b>5</b>	<b>0</b>	<b>0</b>	<b>5</b>	<b>0</b>	<b>0</b>	<b>5</b>	<b>4</b>	<b>0</b>	<b>5</b>	<b>0</b>	<b>0</b>



## Matriz para Priorización de Ideas de Proyectos del Plan Zonal de Desarrollo Territorial

Departamento: Olancho      Municipio: Campamento      Zona: No. 2      Fecha: 30/07/2019  
 Eje Temático: Recursos Naturales y Ambiente      Lugar de la Asamblea: San Juan de Arriba

	Ponderación	Nueva España			La Fortuna			España Arriba			Buena Vista			San Juan Arriba		
		a	b	c	a	b	c	a	b	c	a	b	c	a	b	C
<b>Criterio 1. Alcance de la idea de proyecto</b>																
* Resuelve el problema de una comunidad	1	x	x		x	x		x			x			x		
* Resuelve el problema de varias comunidades	2															
* Resuelve el problema para todas las comunidades de la Zona Territorial	3															
<b>Criterio 2. Genero /grupo vulnerables</b>																
* La idea de proyecto propuesta no aligera la carga de trabajo de las mujeres /niños/etnias	1	x			x			x			x					
* La idea del proyecto propuesta alivia un poco la carga de trabajo de las mujeres /niños/etnias	2		x			x								x		
* La idea de proyecto resuelve una necesidad sentida de las mujeres /niños/etnias	3															
<b>Criterio 3. Importancia del proyecto</b>																
* El proyecto es aceptable (no daña el ambiente y favorece la inversión)	1	x	x		x	x		x			x			x		
* El proyecto es necesario (en virtud que contribuye con el desarrollo social y económico)	2															
* El proyecto es vital (por que la vida de su población depende de sus beneficios)	3															
<b>Criterio 4. Número de beneficiarios que atiende</b>																
* El proyecto atiende menos de 300 personas	1	x	x		x	x		x			x			x		
* El proyecto atiende entre 300 y 1,000 beneficiarios	2															
* El proyecto atiende más de 1,000	3															
<b>Puntos Alcanzados</b>		<b>4</b>	<b>5</b>	<b>0</b>	<b>4</b>	<b>5</b>	<b>0</b>	<b>4</b>	<b>0</b>	<b>0</b>	<b>4</b>	<b>0</b>	<b>0</b>	<b>5</b>	<b>0</b>	<b>0</b>





## Matriz para Priorización de Ideas de Proyectos del Plan Zonal de Desarrollo Territorial

Departamento: Olancho Municipio: Campamento Zona: No. 2 Fecha: 30/07/2019 Eje Temático: Grupos Vulnerables

Lugar de la Asamblea: San Juan Arriba

	Ponderación	Las Flores			Rio Negro			La Canalaza			San Juan de Abajo			Nuevo Progreso			España Abajo			Rio Frio			Cedrales		
		a	b	C	a	b	c	a	b	c	a	b	c	a	b	c	a	b	c	a	b	c	a	b	c
<b>Criterio 1. Alcance de la idea de proyecto</b>																									
* Resuelve el problema de una comunidad	1	x	X		x	X	X	X	X		x	X		X	X	X	x	X		X	X	X	X	X	X
* Resuelve el problema de varias comunidades	2																								
* Resuelve el problema para todas las comunidades de la Zona Territorial	3																								
<b>Criterio 2. Genero /grupo vulnerables</b>																									
* La idea de proyecto propuesta no aligera la carga de trabajo de las mujeres /niños/etnias	1	X	X		X	X		X			X	X				X	X				X				
* La idea del proyecto propuesta alivia un poco la carga de trabajo de las mujeres /niños/etnias	2						X		X					X	X			X		X		X	X	X	X
* La idea de proyecto resuelve una necesidad sentida de las mujeres /niños/etnias	3																								
<b>Criterio 3. Importancia del proyecto</b>																									
* El proyecto es aceptable (no daña el ambiente y favorece la inversión)	1		X			X	X	X	X			X		X		X		X		X	X	X	X		X
* El proyecto es necesario (en virtud que contribuye con el desarrollo social y económico)	2	X			X						X				X		X							X	
* El proyecto es vital (por que la vida de su población depende de sus beneficios)	3																								
<b>Criterio 4. Número de beneficiarios que atiende</b>																									
* El proyecto atiende menos de 300 personas	1	x	X		x	X	x	X	X		x	X		X	X	X	x	x		x	X	X	x	X	X
* El proyecto atiende entre 300 y 1,000 beneficiarios	2																								
* El proyecto atiende más de 1,000	3																								
<b>Puntos Alcanzados</b>		<b>5</b>	<b>4</b>	<b>0</b>	<b>5</b>	<b>4</b>	<b>4</b>	<b>5</b>	<b>5</b>	<b>0</b>	<b>5</b>	<b>4</b>	<b>0</b>	<b>5</b>	<b>6</b>	<b>4</b>	<b>5</b>	<b>4</b>	<b>0</b>	<b>5</b>	<b>4</b>	<b>5</b>	<b>5</b>	<b>6</b>	<b>5</b>



## Matriz para Priorización de Ideas de Proyectos del Plan Zonal de Desarrollo Territorial

Departamento: Olancho      Municipio: Campamento      Zona: No. 2      Fecha: 30/07/2019  
 Eje Temático: Grupos Vulnerables      Lugar de la Asamblea: San Juan Arriba

	Ponderación	Nueva España			La Fortuna			España Arriba			Buena Vista			San Juan Arriba		
		a	b	c	a	b	c	a	b	c	a	b	c	a	b	C
<b>Criterio 1. Alcance de la idea de proyecto</b>																
* Resuelve el problema de una comunidad	1	X	X	X	X	X		X	X		X	X	X	X		
* Resuelve el problema de varias comunidades	2															
* Resuelve el problema para todas las comunidades de la Zona Territorial	3															
<b>Criterio 2. Genero /grupo vulnerables</b>																
* La idea de proyecto propuesta no aligera la carga de trabajo de las mujeres /niños/etnias	1	X	X								X	X		X		
* La idea del proyecto propuesta alivia un poco la carga de trabajo de las mujeres /niños/etnias	2			X	X	X		X	X				X			
* La idea de proyecto resuelve una necesidad sentida de las mujeres /niños/etnias	3															
<b>Criterio 3. Importancia del proyecto</b>																
* El proyecto es aceptable (no daña el ambiente y favorece la inversión)	1		X		X	X		X	X		X	X	X			
* El proyecto es necesario (en virtud que contribuye con el desarrollo social y económico)	2	X		X										X		
* El proyecto es vital (por que la vida de su población depende de sus beneficios)	3															
<b>Criterio 4. Número de beneficiarios que atiende</b>																
* El proyecto atiende menos de 300 personas	1	X	X	X	x	X		x	X		X	X	X	X		
* El proyecto atiende entre 300 y 1,000 beneficiarios	2															
* El proyecto atiende más de 1,000	3															
<b>Puntos Alcanzados</b>		<b>5</b>	<b>4</b>	<b>6</b>	<b>4</b>	<b>5</b>	<b>0</b>	<b>4</b>	<b>5</b>	<b>0</b>	<b>4</b>	<b>4</b>	<b>5</b>	<b>5</b>	<b>0</b>	<b>0</b>



## Matriz para Priorización de Ideas de Proyectos del Plan Zonal de Desarrollo Territorial

Departamento: Olancho      Municipio: Campamento      Zona: No. 2      Fecha: 30/07/2019      Eje Temático: Vivienda  
 Lugar de la Asamblea: San Juan Arriba

	Ponderación	Las Flores			Rio Negro			La Canaloza			San Juan de Abajo			Nuevo Progreso			España Abajo			Rio Frio			Cedrales			
		a	b	C	a	b	c	a	b	c	a	b	c	a	b	c	a	b	c	a	b	c	a	b	c	
<b>Criterio 1. Alcance de la idea de proyecto</b>																										
* Resuelve el problema de una comunidad	1	X	X	X	X	X	X	X	X	X	X	X	X	X	X	X	X	X	X	X	X	X	X	X	X	
* Resuelve el problema de varias comunidades	2																									
* Resuelve el problema para todas las comunidades de la Zona Territorial.	3																									
<b>Criterio 2. Genero /grupo vulnerables</b>																										
* La idea de proyecto propuesta no aligera la carga de trabajo de las mujeres /niños/etnias.	1																									
* La idea del proyecto propuesta alivia un poco la carga de trabajo de las mujeres /niños/etnias.	2		X			X	X				X			X			X			X		X		X		
* La idea de proyecto resuelve una necesidad sentida de las mujeres /niños/etnias.	3	X		X	X			X	X	X		X	X		X	X		X	X		X		X		X	
<b>Criterio 3. Importancia del proyecto</b>																										
* El proyecto es aceptable (no daña el ambiente y favorece la inversión).	1			X		X			X	X			X		X				X		X			X	X	
* El proyecto es necesario (en virtud que contribuye con el desarrollo social y económico).	2		X				X				X			X			X			X		X				
* El proyecto es vital (por que la vida de su población depende de sus beneficios).	3	X			X			X			X			X			X						X			
<b>Criterio 4. Número de beneficiarios que atiende</b>																										
* El proyecto atiende menos de 300 personas	1	X	X	X	X	X	X	X	X	X	X	X	X	X	X	X	X	X	X	X	X	X	X	X	X	
* El proyecto atiende entre 300 y 1,000 beneficiarios.	2																									
* El proyecto atiende más de 1,000	3																									
<b>Puntos Alcanzados</b>		<b>8</b>	<b>6</b>	<b>6</b>	<b>8</b>	<b>5</b>	<b>6</b>	<b>8</b>	<b>6</b>	<b>6</b>	<b>6</b>	<b>8</b>	<b>6</b>	<b>6</b>	<b>6</b>	<b>8</b>	<b>6</b>	<b>8</b>	<b>6</b>	<b>6</b>	<b>6</b>	<b>6</b>	<b>6</b>	<b>8</b>	<b>5</b>	<b>6</b>



## Matriz para Priorización de Ideas de Proyectos del Plan Zonal de Desarrollo Territorial

Departamento: Olancho      Municipio: Campamento      Zona: No. 2      Fecha: 30/07/2019  
 Eje Temático: Vivienda      Lugar de la Asamblea: San Juan Arriba

	Ponderación	Nueva España			La Fortuna			España Arriba			Buena Vista			San Juan Arriba		
		a	b	c	a	b	c	a	b	c	a	b	c	a	b	c
<b>Criterio 1. Alcance de la idea de proyecto</b>																
* Resuelve el problema de una comunidad	1	X	X	X	X	X	X	X	X	X	X	X	X	X	X	X
* Resuelve el problema de varias comunidades	2															
* Resuelve el problema para todas las comunidades de la Zona Territorial	3															
<b>Criterio 2. Genero /grupo vulnerables</b>																
* La idea de proyecto propuesta no aligera la carga de trabajo de las mujeres /niños/etnias	1															
* La idea del proyecto propuesta alivia un poco la carga de trabajo de las mujeres /niños/etnias	2		X				X	X							X	
* La idea de proyecto resuelve una necesidad sentida de las mujeres /niños/etnias	3	X		X	X	X			X	X	X	X	X	X	X	X
<b>Criterio 3. Importancia del proyecto</b>																
* El proyecto es aceptable (no daña el ambiente y favorece la inversión)	1		X	X		X				X		X	X			X
* El proyecto es necesario (en virtud que contribuye con el desarrollo social y económico)	2						X	X							X	
* El proyecto es vital (por que la vida de su población depende de sus beneficios)	3	X			X				X		X			X		
<b>Criterio 4. Número de beneficiarios que atiende</b>																
* El proyecto atiende menos de 300 personas	1	X	X	X	X	X	X	X	X	X	X	X	X	X	X	X
* El proyecto atiende entre 300 y 1,000 beneficiarios	2															
* El proyecto atiende más de 1,000	3															
<b>Puntos Alcanzados</b>		<b>8</b>	<b>5</b>	<b>6</b>	<b>8</b>	<b>6</b>	<b>6</b>	<b>6</b>	<b>8</b>	<b>6</b>	<b>8</b>	<b>6</b>	<b>6</b>	<b>8</b>	<b>6</b>	<b>6</b>



## Matriz para Priorización de Ideas de Proyectos del Plan Zonal de Desarrollo Territorial

Departamento: Olancho Municipio: Campamento Zona: No. 2 Fecha: 30/07/2019 Eje Temático: Agua y Saneamiento  
 Lugar de la Asamblea: San Juan Arriba

	Ponderación	Las Flores			Rio Negro			La Canalozza			San Juan de Abajo			Nuevo Progreso			España Abajo			Rio Frio			Cedrales		
		a	b	C	a	b	c	a	b	c	a	b	c	a	b	c	a	b	c	a	b	c	a	b	c
<b>Criterio 1. Alcance de la idea de proyecto</b>																									
* Resuelve el problema de una comunidad	1	X	X	X	X			X	X		X			X			X			X			X	X	
* Resuelve el problema de varias comunidades	2																								
* Resuelve el problema para todas las comunidades de la Zona Territorial.	3																								
<b>Criterio 2. Genero /grupo vulnerables</b>																									
* La idea de proyecto propuesta no aligera la carga de trabajo de las mujeres /niños/etnias.	1																							X	
* La idea del proyecto propuesta alivia un poco la carga de trabajo de las mujeres /niños/etnias.	2		X						X																
* La idea de proyecto resuelve una necesidad sentida de las mujeres /niños/etnias.	3	X		X	X			X			X			X			X			X				X	
<b>Criterio 3. Importancia del proyecto</b>																									
* El proyecto es aceptable (no daña el ambiente y favorece la inversión).	1		X	X					X															X	
* El proyecto es necesario (en virtud que contribuye con el desarrollo social y económico).	2																								
* El proyecto es vital (por que la vida de su población depende de sus beneficios).	3	X			X			X			X			X			X			X				X	
<b>Criterio 4. Número de beneficiarios que atiende</b>																									
* El proyecto atiende menos de 300 personas	1	X	X	X	X			X	X		X			X			X			X			X	X	
* El proyecto atiende entre 300 y 1,000 beneficiarios.	2																								
* El proyecto atiende más de 1,000	3																								
<b>Puntos Alcanzados</b>		<b>8</b>	<b>5</b>	<b>6</b>	<b>8</b>	<b>0</b>	<b>0</b>	<b>8</b>	<b>5</b>	<b>0</b>	<b>8</b>	<b>0</b>	<b>0</b>	<b>8</b>	<b>0</b>	<b>0</b>	<b>8</b>	<b>0</b>	<b>0</b>	<b>8</b>	<b>0</b>	<b>0</b>	<b>4</b>	<b>8</b>	<b>0</b>



## Matriz para Priorización de Ideas de Proyectos del Plan Zonal de Desarrollo Territorial

Departamento: Olancho      Municipio: Campamento      Zona: No. 2      Fecha: 30/07/2019  
 Eje Temático: Agua y Saneamiento      Lugar de la Asamblea: San Juan Arriba

	Ponderación	Nueva España			La Fortuna			España Arriba			Buena Vista			San Juan Arriba		
		a	b	c	a	b	c	a	b	c	a	b	c	a	b	c
<b>Criterio 1. Alcance de la idea de proyecto</b>																
* Resuelve el problema de una comunidad	1	X			X	X		X			X			X	X	
* Resuelve el problema de varias comunidades	2															
* Resuelve el problema para todas las comunidades de la Zona Territorial	3															
<b>Criterio 2. Genero /grupo vulnerables</b>																
* La idea de proyecto propuesta no aligera la carga de trabajo de las mujeres /niños/etnias	1					X								X	X	
* La idea del proyecto propuesta alivia un poco la carga de trabajo de las mujeres /niños/etnias	2															
* La idea de proyecto resuelve una necesidad sentida de las mujeres /niños/etnias	3	X			X			X			X					
<b>Criterio 3. Importancia del proyecto</b>																
* El proyecto es aceptable (no daña el ambiente y favorece la inversión)	1					X								X	X	
* El proyecto es necesario (en virtud que contribuye con el desarrollo social y económico)	2															
* El proyecto es vital (por que la vida de su población depende de sus beneficios)	3	X			X			X			X					
<b>Criterio 4. Número de beneficiarios que atiende</b>																
* El proyecto atiende menos de 300 personas	1	X			X	X		X			X			X	X	
* El proyecto atiende entre 300 y 1,000 beneficiarios	2															
* El proyecto atiende más de 1,000	3															
<b>Puntos Alcanzados</b>		<b>8</b>	<b>0</b>	<b>0</b>	<b>8</b>	<b>4</b>	<b>0</b>	<b>8</b>	<b>0</b>	<b>0</b>	<b>8</b>	<b>0</b>	<b>0</b>	<b>4</b>	<b>4</b>	<b>0</b>



## Matriz para Priorización de Ideas de Proyectos del Plan Zonal de Desarrollo Territorial

Departamento: Oloncho      Municipio: Campamento      Zona: No. 2      Fecha: 30/07/2019      Eje Temático: Economía  
 Lugar de la Asamblea: San Juan Arriba

	Ponderación	Las Flores			Rio Negro			La Canaloza			San Juan de Abajo			Nuevo Progreso			España Abajo			Rio Frio			Cedrales		
		a	b	c	a	b	c	a	b	c	a	b	c	a	b	c	a	b	c	a	b	c	a	b	c
<b>Criterio 1. Alcance de la idea de proyecto</b>																									
* Resuelve el problema de una comunidad	1	X	X			X	X	X	X			X	X	X	X		X	X		X			X	X	X
* Resuelve el problema de varias comunidades	2				X						X														
* Resuelve el problema para todas las comunidades de la Zona Territorial.	3																								
<b>Criterio 2. Genero /grupo vulnerables</b>																									
* La idea de proyecto propuesta no aligera la carga de trabajo de las mujeres /niños/etnias.	1		X		X		X	X	X		X		X	X	X				X			X	X		
* La idea del proyecto propuesta alivia un poco la carga de trabajo de las mujeres /niños/etnias.	2	X				X					X						X	X							
* La idea de proyecto resuelve una necesidad sentida de las mujeres /niños/etnias.	3																								X
<b>Criterio 3. Importancia del proyecto</b>																									
* El proyecto es aceptable (no daña el ambiente y favorece la inversión).	1				X		X	X	X		X				X							X			
* El proyecto es necesario (en virtud que contribuye con el desarrollo social y económico).	2	X	X			X					X	X	X			X	X		X				X		
* El proyecto es vital (por que la vida de su población depende de sus beneficios).	3																								X
<b>Criterio 4. Número de beneficiarios que atiende</b>																									
* El proyecto atiende menos de 300 personas	1	X	X		X	X	X	X	X		X	X	X	X	X		X	X		X			X	X	X
* El proyecto atiende entre 300 y 1,000 beneficiarios.	2																								
* El proyecto atiende más de 1,000	3																								
<b>Puntos Alcanzados</b>		<b>6</b>	<b>5</b>	<b>0</b>	<b>5</b>	<b>6</b>	<b>4</b>	<b>4</b>	<b>4</b>	<b>0</b>	<b>5</b>	<b>6</b>	<b>5</b>	<b>5</b>	<b>4</b>	<b>0</b>	<b>6</b>	<b>6</b>	<b>0</b>	<b>5</b>	<b>0</b>	<b>0</b>	<b>4</b>	<b>5</b>	<b>8</b>



## Matriz para Priorización de Ideas de Proyectos del Plan Zonal de Desarrollo Territorial

Departamento: Olancho

Municipio: Campamento

Zona: No. 2

Fecha: 30/07/2019

Eje Temático: Economía

Lugar de la Asamblea: San Juan Arriba

	Ponderación	Nueva España			La Fortuna			España Arriba			Buena Vista			San Juan Arriba		
		a	b	c	a	b	c	a	b	c	a	b	c	a	b	c
<b>Criterio 1. Alcance de la idea de proyecto</b>																
* Resuelve el problema de una comunidad	1		X		X	X		X	X	X	X	X	X	X	X	X
* Resuelve el problema de varias comunidades	2	X														
* Resuelve el problema para todas las comunidades de la Zona Territorial	3															
<b>Criterio 2. Genero /grupo vulnerables</b>																
* La idea de proyecto propuesta no aligera la carga de trabajo de las mujeres /niños/etnias	1	X	X			X		X	X		X		X		X	X
* La idea del proyecto propuesta alivia un poco la carga de trabajo de las mujeres /niños/etnias	2				X							X		X		
* La idea de proyecto resuelve una necesidad sentida de las mujeres /niños/etnias	3									X						
<b>Criterio 3. Importancia del proyecto</b>																
* El proyecto es aceptable (no daña el ambiente y favorece la inversión)	1	X									X					
* El proyecto es necesario (en virtud que contribuye con el desarrollo social y económico)	2		X		X	X		X	X			X	X	X	X	X
* El proyecto es vital (por que la vida de su población depende de sus beneficios)	3									X						
<b>Criterio 4. Número de beneficiarios que atiende</b>																
* El proyecto atiende menos de 300 personas	1	X	X		X	X		X	X	X	X	X	X	X	X	X
* El proyecto atiende entre 300 y 1,000 beneficiarios	2															
* El proyecto atiende más de 1,000	3															
<b>Puntos Alcanzados</b>		<b>5</b>	<b>5</b>	<b>0</b>	<b>6</b>	<b>5</b>	<b>0</b>	<b>5</b>	<b>5</b>	<b>8</b>	<b>4</b>	<b>6</b>	<b>5</b>	<b>6</b>	<b>5</b>	<b>5</b>





## Matriz para Priorización de Ideas de Proyectos del Plan Zonal de Desarrollo Territorial

Departamento: Oloncho Municipio: Campamento Zona: No. 2 Fecha: 30/07/2019 Eje Temático: Seguridad Alimentaria  
 Lugar de la Asamblea: San Juan Arriba

	Ponderación	Las Flores			Rio Negro			La Canalozza			San Juan de Abajo			Nuevo Progreso			España Abajo			Rio Frio			Cedrales		
		a	b	C	a	b	c	a	b	c	a	b	c	a	b	c	a	b	c	a	b	c	a	b	c
<b>Criterio 1. Alcance de la idea de proyecto</b>																									
* Resuelve el problema de una comunidad	1	X			X	X		X			X			X	X	X	X	X		X	X	X	X	X	X
* Resuelve el problema de varias comunidades	2																								
* Resuelve el problema para todas las comunidades de la Zona Territorial.	3																								
<b>Criterio 2. Genero /grupo vulnerables</b>																									
* La idea de proyecto propuesta no aligera la carga de trabajo de las mujeres /niños/etnias.	1				X			X						X							X				
* La idea del proyecto propuesta alivia un poco la carga de trabajo de las mujeres /niños/etnias.	2	X				X					X				X	X	X	X	X		X		X	X	X
* La idea de proyecto resuelve una necesidad sentida de las mujeres /niños/etnias.	3																								
<b>Criterio 3. Importancia del proyecto</b>																									
* El proyecto es aceptable (no daña el ambiente y favorece la inversión).	1																								
* El proyecto es necesario (en virtud que contribuye con el desarrollo social y económico).	2	X			X	X		X			X			X	X	X	X	X		X	X	X	X	X	X
* El proyecto es vital (por que la vida de su población depende de sus beneficios).	3																								
<b>Criterio 4. Número de beneficiarios que atiende</b>																									
* El proyecto atiende menos de 300 personas	1	X			X	X		X			X			X	X	X	X	X		X	X	X	X	X	X
* El proyecto atiende entre 300 y 1,000 beneficiarios.	2																								
* El proyecto atiende más de 1,000	3																								
<b>Puntos Alcanzados</b>			<b>6</b>	<b>0</b>	<b>0</b>	<b>5</b>	<b>6</b>	<b>0</b>	<b>5</b>	<b>0</b>	<b>0</b>	<b>6</b>	<b>0</b>	<b>0</b>	<b>5</b>	<b>6</b>	<b>6</b>	<b>6</b>	<b>6</b>	<b>0</b>	<b>6</b>	<b>5</b>	<b>6</b>	<b>6</b>	<b>6</b>



## Matriz para Priorización de Ideas de Proyectos del Plan Zonal de Desarrollo Territorial

Departamento: Olancho    Municipio: Campamento    Zona: No. 2    Fecha: 30/07/2019  
 Eje Temático: Seguridad Alimentaria    Lugar de la Asamblea: San Juan Arriba

	Ponderación	Nueva España			La Fortuna			España Arriba			Buena Vista			San Juan Arriba		
		a	b	c	a	b	c	a	b	c	a	b	c	a	b	c
<b>Criterio 1. Alcance de la idea de proyecto</b>																
* Resuelve el problema de una comunidad	1	X			X	X		X	X		X	X		X	X	X
* Resuelve el problema de varias comunidades	2															
* Resuelve el problema para todas las comunidades de la Zona Territorial	3															
<b>Criterio 2. Genero /grupo vulnerables</b>																
* La idea de proyecto propuesta no aligera la carga de trabajo de las mujeres /niños/etnias	1					X		X							X	
* La idea del proyecto propuesta alivia un poco la carga de trabajo de las mujeres /niños/etnias	2	X			X				X		X	X		X		X
* La idea de proyecto resuelve una necesidad sentida de las mujeres /niños/etnias	3															
<b>Criterio 3. Importancia del proyecto</b>																
* El proyecto es aceptable (no daña el ambiente y favorece la inversión)	1					X										
* El proyecto es necesario (en virtud que contribuye con el desarrollo social y económico)	2	X			X			X	X		X	X		X	X	X
* El proyecto es vital (por que la vida de su población depende de sus beneficios)	3															
<b>Criterio 4. Número de beneficiarios que atiende</b>																
* El proyecto atiende menos de 300 personas	1	X			X	X		X	X		X	X		X	X	X
* El proyecto atiende entre 300 y 1,000 beneficiarios	2															
* El proyecto atiende más de 1,000	3															
<b>Puntos Alcanzados</b>		<b>6</b>	<b>0</b>	<b>0</b>	<b>6</b>	<b>4</b>	<b>0</b>	<b>5</b>	<b>6</b>	<b>0</b>	<b>6</b>	<b>6</b>	<b>0</b>	<b>6</b>	<b>5</b>	<b>6</b>



## Matriz para Priorización de Ideas de Proyectos del Plan Zonal de Desarrollo Territorial

Departamento: Olancho    Municipio: Campamento    Zona: No. 2    Fecha: 30/07/2019    Eje Temático: Tierra  
 Lugar de la Asamblea: San Juan Arriba

	Ponderación	Las Flores			Rio Negro			La Canalozza			San Juan de Abajo			Nuevo Progreso			España Abajo			Rio Frio			Cedrales					
		a	b	c	a	b	c	a	b	c	a	b	c	a	b	c	a	b	c	a	b	c	a	b	c			
<b>Criterio 1. Alcance de la idea de proyecto</b>																												
* Resuelve el problema de una comunidad	1	X	X		X	X		X	X		X	X		X	X		X	X		X	X		X	X		X	X	
* Resuelve el problema de varias comunidades	2																											
* Resuelve el problema para todas las comunidades de la Zona Territorial.	3																											
<b>Criterio 2. Genero /grupo vulnerables</b>																												
* La idea de proyecto propuesta no aligera la carga de trabajo de las mujeres /niños/etnias.	1	X	X		X	X		X	X		X	X		X	X		X	X		X	X		X	X		X	X	
* La idea del proyecto propuesta alivia un poco la carga de trabajo de las mujeres /niños/etnias.	2																											
* La idea de proyecto resuelve una necesidad sentida de las mujeres /niños/etnias.	3																											
<b>Criterio 3. Importancia del proyecto</b>																												
* El proyecto es aceptable (no daña el ambiente y favorece la inversión).	1		X			X			X			X			X			X			X			X			X	
* El proyecto es necesario (en virtud que contribuye con el desarrollo social y económico).	2	X			X			X			X			X			X			X			X			X		
* El proyecto es vital (por que la vida de su población depende de sus beneficios).	3																											
<b>Criterio 4. Número de beneficiarios que atiende</b>																												
* El proyecto atiende menos de 300 personas	1	X	X		X	X		X	X		X	X		X	X		X	X		X	X		X	X		X	X	
* El proyecto atiende entre 300 y 1,000 beneficiarios.	2																											
* El proyecto atiende más de 1,000	3																											
<b>Puntos Alcanzados</b>		<b>5</b>	<b>4</b>	<b>0</b>	<b>5</b>	<b>4</b>	<b>0</b>	<b>5</b>	<b>4</b>	<b>0</b>	<b>5</b>	<b>4</b>	<b>0</b>	<b>5</b>	<b>4</b>	<b>0</b>	<b>5</b>	<b>4</b>	<b>0</b>	<b>5</b>	<b>4</b>	<b>0</b>	<b>5</b>	<b>4</b>	<b>0</b>	<b>5</b>	<b>4</b>	<b>0</b>



## Matriz para Priorización de Ideas de Proyectos del Plan Zonal de Desarrollo Territorial

Departamento: Olancho      Municipio: Campamento      Zona: No. 2      Fecha: 30/07/2019  
 Eje Temático: Tierra      Lugar de la Asamblea: San Juan Arriba

	Ponderación	Nueva España			La Fortuna			España Arriba			Buena Vista			San Juan Arriba		
		a	b	c	a	b	c	a	b	c	a	b	c	a	b	c
<b>Criterio 1. Alcance de la idea de proyecto</b>																
* Resuelve el problema de una comunidad	1	X	X		X	X		X	X		X	X		X	X	
* Resuelve el problema de varias comunidades	2															
* Resuelve el problema para todas las comunidades de la Zona Territorial	3															
<b>Criterio 2. Genero /grupo vulnerables</b>																
* La idea de proyecto propuesta no aligera la carga de trabajo de las mujeres /niños/etnias	1	X	X		X	X		X	X		X	X		X	X	
* La idea del proyecto propuesta alivia un poco la carga de trabajo de las mujeres /niños/etnias	2															
* La idea de proyecto resuelve una necesidad sentida de las mujeres /niños/etnias	3															
<b>Criterio 3. Importancia del proyecto</b>																
* El proyecto es aceptable (no daña el ambiente y favorece la inversión)	1		X			X			X			X			X	
* El proyecto es necesario (en virtud que contribuye con el desarrollo social y económico)	2	X			X			X			X			X		
* El proyecto es vital (por que la vida de su población depende de sus beneficios)	3															
<b>Criterio 4. Número de beneficiarios que atiende</b>																
* El proyecto atiende menos de 300 personas	1	X	X		X	X		X	X		X	X		X	X	
* El proyecto atiende entre 300 y 1,000 beneficiarios	2															
* El proyecto atiende más de 1,000	3															
<b>Puntos Alcanzados</b>		<b>5</b>	<b>4</b>	<b>0</b>	<b>5</b>	<b>4</b>	<b>0</b>	<b>5</b>	<b>4</b>	<b>0</b>	<b>5</b>	<b>4</b>	<b>0</b>	<b>5</b>	<b>4</b>	<b>0</b>



## Matriz para Priorización de Ideas de Proyectos del Plan Zonal de Desarrollo Territorial

Departamento: Oloncho Municipio: Campamento Zona: No. 2 Fecha: 30/07/2019 Eje Temático: Participación  
 Lugar de la Asamblea: San Juan Arriba

	Ponderación	Las Flores			Rio Negro			La Canaloza			San Juan de Abajo			Nuevo Progreso			España Abajo			Rio Frio			Cedrales					
		a	b	C	a	b	c	A	b	c	a	b	c	a	b	c	a	b	c	a	b	c	a	b	C			
<b>Criterio 1. Alcance de la idea de proyecto</b>																												
* Resuelve el problema de una comunidad	1	X			X			X			X			X			X			X			X			X		
* Resuelve el problema de varias comunidades	2																											
* Resuelve el problema para todas las comunidades de la Zona Territorial.	3																											
<b>Criterio 2. Genero /grupo vulnerables</b>																												
* La idea de proyecto propuesta no aligera la carga de trabajo de las mujeres /niños/etnias.	1				X						X															X		
* La idea del proyecto propuesta alivia un poco la carga de trabajo de las mujeres /niños/etnias.	2	X						X						X			X						X					
* La idea de proyecto resuelve una necesidad sentida de las mujeres /niños/etnias.	3																											
<b>Criterio 3. Importancia del proyecto</b>																												
* El proyecto es aceptable (no daña el ambiente y favorece la inversión).	1	X			X			X			X			X			X			X			X			X		
* El proyecto es necesario (en virtud que contribuye con el desarrollo social y económico).	2																											
* El proyecto es vital (por que la vida de su población depende de sus beneficios).	3																											
<b>Criterio 4. Número de beneficiarios que atiende</b>																												
* El proyecto atiende menos de 300 personas	1	X			X			X			X			X			X			X			X			X		
* El proyecto atiende entre 300 y 1,000 beneficiarios.	2																											
* El proyecto atiende más de 1,000	3																											
<b>Puntos Alcanzados</b>		<b>5</b>	<b>0</b>	<b>0</b>	<b>4</b>	<b>0</b>	<b>0</b>	<b>5</b>	<b>0</b>	<b>0</b>	<b>4</b>	<b>0</b>	<b>0</b>	<b>5</b>	<b>0</b>	<b>0</b>	<b>5</b>	<b>0</b>	<b>0</b>	<b>5</b>	<b>0</b>	<b>0</b>	<b>5</b>	<b>0</b>	<b>0</b>	<b>4</b>	<b>0</b>	<b>0</b>



## Matriz para Priorización de Ideas de Proyectos del Plan Zonal de Desarrollo Territorial

Departamento: Olancho

Municipio: Campamento

Zona: No. 2

Fecha: 30/07/2019

Eje Temático: Participación

Lugar de la Asamblea: San Juan Arriba

	Ponderación	Nueva España			La Fortuna			España Arriba			Buena Vista			San Juan Arriba		
		a	b	c	a	b	c	a	b	c	a	b	c	a	b	C
<b>Criterio 1. Alcance de la idea de proyecto</b>																
* Resuelve el problema de una comunidad	1	X			X			X			X			X		
* Resuelve el problema de varias comunidades	2															
* Resuelve el problema para todas las comunidades de la Zona Territorial	3															
<b>Criterio 2. Genero /grupo vulnerables</b>																
* La idea de proyecto propuesta no aligera la carga de trabajo de las mujeres /niños/etnias	1										X					
* La idea del proyecto propuesta alivia un poco la carga de trabajo de las mujeres /niños/etnias	2	X			X			X						X		
* La idea de proyecto resuelve una necesidad sentida de las mujeres /niños/etnias	3															
<b>Criterio 3. Importancia del proyecto</b>																
* El proyecto es aceptable (no daña el ambiente y favorece la inversión)	1	X			X			X			X			X		
* El proyecto es necesario (en virtud que contribuye con el desarrollo social y económico)	2															
* El proyecto es vital (por que la vida de su población depende de sus beneficios)	3															
<b>Criterio 4. Número de beneficiarios que atiende</b>																
* El proyecto atiende menos de 300 personas	1	X			X			X			X			X		
* El proyecto atiende entre 300 y 1,000 beneficiarios	2															
* El proyecto atiende más de 1,000	3															
<b>Puntos Alcanzados</b>		<b>5</b>	<b>0</b>	<b>0</b>	<b>5</b>	<b>0</b>	<b>0</b>	<b>5</b>	<b>0</b>	<b>0</b>	<b>4</b>	<b>0</b>	<b>0</b>	<b>5</b>	<b>0</b>	<b>0</b>



## Matriz para Priorización de Ideas de Proyectos del Plan Zonal de Desarrollo Territorial

Departamento: Olancho Municipio: Campamento Zona: No. 2 Fecha: 30/07/2019 Eje Temático: Seguridad Ciudadana  
 Lugar de la Asamblea: San Juan Arriba

	Ponderación	Las Flores			Rio Negro			La Canaloza			San Juan de Abajo			Nuevo Progreso			España Abajo			Rio Frio			Cedrales			
		a	b	c	a	b	c	a	b	c	a	b	c	a	b	c	a	b	c	a	b	c	a	b	c	
<b>Criterio 1. Alcance de la idea de proyecto</b>																										
* Resuelve el problema de una comunidad	1				X			X				X												X		
* Resuelve el problema de varias comunidades	2																									
* Resuelve el problema para todas las comunidades de la Zona Territorial.	3	X							X				X	X			X			X						
<b>Criterio 2. Genero /grupo vulnerables</b>																										
* La idea de proyecto propuesta no aligera la carga de trabajo de las mujeres /niños/etnias.	1	X			X			X	X			X	X	X			X			X			X			
* La idea del proyecto propuesta alivia un poco la carga de trabajo de las mujeres /niños/etnias.	2																									
* La idea de proyecto resuelve una necesidad sentida de las mujeres /niños/etnias.	3																									
<b>Criterio 3. Importancia del proyecto</b>																										
* El proyecto es aceptable (no daña el ambiente y favorece la inversión).	1	X			X			X	X			X	X	X			X			X			X			
* El proyecto es necesario (en virtud que contribuye con el desarrollo social y económico).	2																									
* El proyecto es vital (por que la vida de su población depende de sus beneficios).	3																									
<b>Criterio 4. Número de beneficiarios que atiende</b>																										
* El proyecto atiende menos de 300 personas	1				X			X				X											X			
* El proyecto atiende entre 300 y 1,000 beneficiarios.	2																									
* El proyecto atiende más de 1,000	3	X							X				X	X			X			X						
<b>Puntos Alcanzados</b>		<b>8</b>	<b>0</b>	<b>0</b>	<b>4</b>	<b>0</b>	<b>0</b>	<b>4</b>	<b>8</b>	<b>0</b>	<b>0</b>	<b>4</b>	<b>8</b>	<b>8</b>	<b>0</b>	<b>0</b>	<b>8</b>	<b>0</b>	<b>0</b>	<b>8</b>	<b>0</b>	<b>0</b>	<b>4</b>	<b>0</b>	<b>0</b>	



## Matriz para Priorización de Ideas de Proyectos del Plan Zonal de Desarrollo Territorial

Departamento: Olancho      Municipio: Campamento      Zona: No. 2      Fecha: 30/07/2019  
 Eje Temático: Seguridad Ciudadana      Lugar de la Asamblea: San Juan Arriba

	Ponderación	Nueva España			La Fortuna			España Arriba			Buena Vista			San Juan Arriba		
		a	b	c	a	B	c	a	b	c	a	b	c	A	b	c
<b>Criterio 1. Alcance de la idea de proyecto</b>																
* Resuelve el problema de una comunidad	1				X										X	X
* Resuelve el problema de varias comunidades	2															
* Resuelve el problema para todas las comunidades de la Zona Territorial	3	X				X		X			X			X		
<b>Criterio 2. Genero /grupo vulnerables</b>																
* La idea de proyecto propuesta no aligera la carga de trabajo de las mujeres /niños/etnias	1	X			X	X		X			X			X	X	X
* La idea del proyecto propuesta alivia un poco la carga de trabajo de las mujeres /niños/etnias	2															
* La idea de proyecto resuelve una necesidad sentida de las mujeres /niños/etnias	3															
<b>Criterio 3. Importancia del proyecto</b>																
* El proyecto es aceptable (no daña el ambiente y favorece la inversión)	1	X			X	X		X			X			X	X	X
* El proyecto es necesario (en virtud que contribuye con el desarrollo social y económico)	2															
* El proyecto es vital (por que la vida de su población depende de sus beneficios)	3															
<b>Criterio 4. Número de beneficiarios que atiende</b>																
* El proyecto atiende menos de 300 personas	1				X										X	X
* El proyecto atiende entre 300 y 1,000 beneficiarios	2															
* El proyecto atiende más de 1,000	3	X				X		X			X			X		
<b>Puntos Alcanzados</b>		<b>8</b>	<b>0</b>	<b>0</b>	<b>4</b>	<b>8</b>	<b>0</b>	<b>8</b>	<b>0</b>	<b>0</b>	<b>8</b>	<b>0</b>	<b>0</b>	<b>8</b>	<b>4</b>	<b>4</b>





## Matriz para Priorización de Ideas de Proyectos del Plan Zonal de Desarrollo Territorial

Departamento: Oloncho Municipio: Campamento Zona: No. 2 Fecha: 30/07/2019 Eje Temático: Infraestructura Social  
 Lugar de la Asamblea: San Juan Arriba

	Ponderación	Las Flores			Rio Negro			La Canaloza			San Juan de Abajo			Nuevo Progreso			España Abajo			Rio Frio			Cedrales		
		a	b	c	a	b	c	a	b	c	a	b	c	a	b	c	a	b	C	a	b	c	a	b	C
<b>Criterio 1. Alcance de la idea de proyecto</b>																									
* Resuelve el problema de una comunidad	1		X	X			X	X				X		X		X		X	X		X	X		X	
* Resuelve el problema de varias comunidades	2	X			X						X		X		X					X				X	
* Resuelve el problema para todas las comunidades de la Zona Territorial.	3					X											X								
<b>Criterio 2. Genero /grupo vulnerables</b>																									
* La idea de proyecto propuesta no aligera la carga de trabajo de las mujeres /niños/etnias.	1	X		X	X	X					X		X			X	X	X	X	X	X		X	X	
* La idea del proyecto propuesta alivia un poco la carga de trabajo de las mujeres /niños/etnias.	2		X				X	X				X		X	X							X			
* La idea de proyecto resuelve una necesidad sentida de las mujeres /niños/etnias.	3																								
<b>Criterio 3. Importancia del proyecto</b>																									
* El proyecto es aceptable (no daña el ambiente y favorece la inversión).	1			X											X	X		X	X		X			X	
* El proyecto es necesario (en virtud que contribuye con el desarrollo social y económico).	2	X	X		X	X	X	X			X	X	X	X			X			X		X	X		
* El proyecto es vital (por que la vida de su población depende de sus beneficios).	3																								
<b>Criterio 4. Número de beneficiarios que atiende</b>																									
* El proyecto atiende menos de 300 personas	1		X	X			X	X				X		X	X	X		X	X		X	X		X	
* El proyecto atiende entre 300 y 1,000 beneficiarios.	2	X			X						X		X							X				X	
* El proyecto atiende más de 1,000	3					X											X								
<b>Puntos Alcanzados</b>		<b>7</b>	<b>6</b>	<b>4</b>	<b>7</b>	<b>9</b>	<b>6</b>	<b>6</b>	<b>0</b>	<b>0</b>	<b>7</b>	<b>6</b>	<b>7</b>	<b>6</b>	<b>6</b>	<b>4</b>	<b>9</b>	<b>4</b>	<b>4</b>	<b>7</b>	<b>4</b>	<b>6</b>	<b>7</b>	<b>4</b>	<b>0</b>



## Matriz para Priorización de Ideas de Proyectos del Plan Zonal de Desarrollo Territorial

Departamento: Olancho    Municipio: Campamento    Zona: No. 2    Fecha: 30/07/2019  
 Eje Temático: Infraestructura Social    Lugar de la Asamblea: San Juan Arriba

	Ponderación	Nueva España			La Fortuna			España Arriba			Buena Vista			San Juan Arriba		
		a	b	c	a	b	c	a	b	c	a	b	C	a	b	c
<b>Criterio 1. Alcance de la idea de proyecto</b>																
* Resuelve el problema de una comunidad	1	X				X		X	X		X					
* Resuelve el problema de varias comunidades	2		X		X							X	X	X		
* Resuelve el problema para todas las comunidades de la Zona Territorial	3															
<b>Criterio 2. Genero /grupo vulnerables</b>																
* La idea de proyecto propuesta no aligera la carga de trabajo de las mujeres /niños/etnias	1		X		X							X	X	X		
* La idea del proyecto propuesta alivia un poco la carga de trabajo de las mujeres /niños/etnias	2	X				X		X	X		X					
* La idea de proyecto resuelve una necesidad sentida de las mujeres /niños/etnias	3															
<b>Criterio 3. Importancia del proyecto</b>																
* El proyecto es aceptable (no daña el ambiente y favorece la inversión)	1															
* El proyecto es necesario (en virtud que contribuye con el desarrollo social y económico)	2	X	X		X	X		X	X		X	X	X	X		
* El proyecto es vital (por que la vida de su población depende de sus beneficios)	3															
<b>Criterio 4. Número de beneficiarios que atiende</b>																
* El proyecto atiende menos de 300 personas	1	X				X		X	X		X					
* El proyecto atiende entre 300 y 1,000 beneficiarios	2		X		X							X	X	X		
* El proyecto atiende más de 1,000	3															
<b>Puntos Alcanzados</b>		<b>6</b>	<b>7</b>	<b>0</b>	<b>7</b>	<b>6</b>	<b>0</b>	<b>6</b>	<b>6</b>	<b>0</b>	<b>6</b>	<b>7</b>	<b>7</b>	<b>7</b>	<b>0</b>	<b>0</b>



## Matriz para Priorización de Ideas de Proyectos del Plan Zonal de Desarrollo Territorial

Departamento: Olancho Municipio: Campamento Zona: No. 2 Fecha: 30/07/2019 Eje Temático: Turismo  
 Lugar de la Asamblea: San Juan Arriba

	Ponderación	Las Flores			Rio Negro			La Canalaza			San Juan de Abajo			Nuevo Progreso			España Abajo			Rio Frio			Cedrales		
		A	b	c	a	b	c	a	b	c	a	b	c	a	b	c	A	b	C	a	b	c	a	b	C
<b>Criterio 1. Alcance de la idea de proyecto</b>																									
* Resuelve el problema de una comunidad	1	X						X			X			X			X			X			X		
* Resuelve el problema de varias comunidades	2																								
* Resuelve el problema para todas las comunidades de la Zona Territorial.	3																								
<b>Criterio 2. Genero /grupo vulnerables</b>																									
* La idea de proyecto propuesta no aligera la carga de trabajo de las mujeres /niños/etnias.	1	X						X					X			X			X						
* La idea del proyecto propuesta alivia un poco la carga de trabajo de las mujeres /niños/etnias.	2										X											X			
* La idea de proyecto resuelve una necesidad sentida de las mujeres /niños/etnias.	3																								
<b>Criterio 3. Importancia del proyecto</b>																									
* El proyecto es aceptable (no daña el ambiente y favorece la inversión).	1	X						X			X			X			X			X			X		
* El proyecto es necesario (en virtud que contribuye con el desarrollo social y económico).	2																								
* El proyecto es vital (por que la vida de su población depende de sus beneficios).	3																								
<b>Criterio 4. Número de beneficiarios que atiende</b>																									
* El proyecto atiende menos de 300 personas	1	X						X			X			X			X			X			X		
* El proyecto atiende entre 300 y 1,000 beneficiarios.	2																								
* El proyecto atiende más de 1,000	3																								
<b>Puntos Alcanzados</b>		<b>4</b>	<b>0</b>	<b>0</b>	<b>0</b>	<b>0</b>	<b>0</b>	<b>4</b>	<b>0</b>	<b>0</b>	<b>5</b>	<b>0</b>	<b>0</b>	<b>4</b>	<b>0</b>	<b>0</b>	<b>4</b>	<b>0</b>	<b>0</b>	<b>4</b>	<b>0</b>	<b>0</b>	<b>5</b>	<b>0</b>	<b>0</b>



## Matriz para Priorización de Ideas de Proyectos del Plan Zonal de Desarrollo Territorial

Departamento: Olancho

Municipio: Campamento

Zona: No. 2

Fecha: 30/07/2019

Eje Temático: Turismo

Lugar de la Asamblea: San Juan Arriba

	Ponderación	Nueva España			La Fortuna			España Arriba			Buena Vista			San Juan Arriba		
		a	b	c	a	b	c	a	b	c	a	b	C	a	b	C
<b>Criterio 1. Alcance de la idea de proyecto</b>																
* Resuelve el problema de una comunidad	1	X			X			X			X			X		
* Resuelve el problema de varias comunidades	2															
* Resuelve el problema para todas las comunidades de la Zona Territorial	3															
<b>Criterio 2. Genero /grupo vulnerables</b>																
* La idea de proyecto propuesta no aligera la carga de trabajo de las mujeres /niños/etnias	1	X			X			X						X		
* La idea del proyecto propuesta alivia un poco la carga de trabajo de las mujeres /niños/etnias	2										X					
* La idea de proyecto resuelve una necesidad sentida de las mujeres /niños/etnias	3															
<b>Criterio 3. Importancia del proyecto</b>																
* El proyecto es aceptable (no daña el ambiente y favorece la inversión)	1	X			X			X			X			X		
* El proyecto es necesario (en virtud que contribuye con el desarrollo social y económico)	2															
* El proyecto es vital (por que la vida de su población depende de sus beneficios)	3															
<b>Criterio 4. Número de beneficiarios que atiende</b>																
* El proyecto atiende menos de 300 personas	1	X			X			X			X			X		
* El proyecto atiende entre 300 y 1,000 beneficiarios	2															
* El proyecto atiende más de 1,000	3															
<b>Puntos Alcanzados</b>		<b>4</b>	<b>0</b>	<b>0</b>	<b>4</b>	<b>0</b>	<b>0</b>	<b>4</b>	<b>0</b>	<b>0</b>	<b>5</b>	<b>0</b>	<b>0</b>	<b>4</b>	<b>0</b>	<b>0</b>



## Matriz para Priorización de Ideas de Proyectos del Plan Zonal de Desarrollo Territorial

Departamento: Olancho Municipio: Campamento Zona: No.3 Fecha: 30/07/2019 Eje Temático: Ordenamiento Territorial

Lugar de la Asamblea: Los Blancitos

	Ponderación	El Majatré			La Unión			Campo Nuevo			El Cairo			Agua Divina			Piedras de Afilar			Cabecera de Chifiringo			Buenos Aires			
		a	b	C	a	b	c	a	b	c	a	b	c	a	b	c	a	B	c	a	b	c	a	b	c	
<b>Criterio 1. Alcance de la idea de proyecto</b>																										
* Resuelve el problema de una comunidad	1	x			x						x							x			x					
* Resuelve el problema de varias comunidades	2											x														
* Resuelve el problema para todas las comunidades de la Zona Territorial	3							x						x							x			x		
<b>Criterio 2. Genero /grupo vulnerables</b>																										
* La idea de proyecto propuesta no aligera la carga de trabajo de las mujeres /niños/etnias	1																									
* La idea del proyecto propuesta alivia un poco la carga de trabajo de las mujeres /niños/etnias	2	x			x			x			x	x		x			x			x	x	x	x			
* La idea de proyecto resuelve una necesidad sentida de las mujeres /niños/etnias	3																									
<b>Criterio 3. Importancia del proyecto</b>																										
* El proyecto es aceptable (no daña el ambiente y favorece la inversión)	1	x			x							x														
* El proyecto es necesario (en virtud que contribuye con el desarrollo social y económico)	2							x						x							x			x		
* El proyecto es vital (por que la vida de su población depende de sus beneficiarios)	3										x						x			x		x				
<b>Criterio 4. Número de beneficiarios que atiende</b>																										
* El proyecto atiende menos de 300 personas	1	x			x						x						x			x		x				
* El proyecto atiende entre 300 y 1,000 beneficiarios	2							x				x		x							x			x		
* El proyecto atiende más de 1,000	3																									
<b>Puntos Alcanzados</b>			<b>5</b>	<b>0</b>	<b>0</b>	<b>5</b>	<b>0</b>	<b>0</b>	<b>9</b>	<b>0</b>	<b>0</b>	<b>7</b>	<b>7</b>	<b>0</b>	<b>9</b>	<b>0</b>	<b>0</b>	<b>7</b>	<b>0</b>	<b>0</b>	<b>7</b>	<b>9</b>	<b>7</b>	<b>9</b>	<b>0</b>	<b>0</b>



## Matriz para Priorización de Ideas de Proyectos del Plan Zonal de Desarrollo Territorial

Departamento: Olancho Municipio: Campamento Zona: No.3 Fecha: 30/07/2019 Eje Temático: Ordenamiento Territorial

Lugar de la Asamblea: Los Blancitos

	Ponderación	La Esperancita			Las Brisas			La Providencia			Cabecera de Almendraros			Los Blancitos			El Coyol			La Colonia			La Cruz		
		a	b	C	a	b	c	a	b	c	a	b	c	a	b	c	a	B	c	a	b	c	a	b	c
<b>Criterio 1. Alcance de la idea de proyecto</b>																									
* Resuelve el problema de una comunidad	1	x							x			x			x	x		x			x				
* Resuelve el problema de varias comunidades	2				x												x					x		x	
* Resuelve el problema para todas las comunidades de la Zona Territorial	3																								
<b>Criterio 2. Genero /grupo vulnerables</b>																									
* La idea de proyecto propuesta no aligera la carga de trabajo de las mujeres /niños/etnias	1																								
* La idea del proyecto propuesta alivia un poco la carga de trabajo de las mujeres /niños/etnias	2	x			x			x			x			x	x	x	x				x	x		x	
* La idea de proyecto resuelve una necesidad sentida de las mujeres /niños/etnias	3																								
<b>Criterio 3. Importancia del proyecto</b>																									
* El proyecto es aceptable (no daña el ambiente y favorece la inversión)	1	x			x			x			x			x		x	x				x	x		x	
* El proyecto es necesario (en virtud que contribuye con el desarrollo social y económico)	2																								
* El proyecto es vital (por que la vida de su población depende de sus beneficios)	3														x										
<b>Criterio 4. Número de beneficiarios que atiende</b>																									
* El proyecto atiende menos de 300 personas	1	x						x			x														
* El proyecto atiende entre 300 y 1,000 beneficiarios	2				x									x	x	x	x				x	x		x	
* El proyecto atiende más de 1,000	3																								
<b>Puntos Alcanzados</b>			<b>5</b>	<b>0</b>	<b>0</b>	<b>7</b>	<b>0</b>	<b>0</b>	<b>5</b>	<b>0</b>	<b>0</b>	<b>5</b>	<b>0</b>	<b>0</b>	<b>6</b>	<b>8</b>	<b>7</b>	<b>6</b>	<b>0</b>	<b>0</b>	<b>6</b>	<b>7</b>	<b>0</b>	<b>7</b>	<b>0</b>



## Matriz para Priorización de Ideas de Proyectos del Plan Zonal de Desarrollo Territorial

Departamento: Olancho Municipio: Campamento Zona: No.3 Fecha: 30/07/2019 Eje Temático: Ordenamiento Territorial

Lugar de la Asamblea: Los Blancitos

	Ponderación	El Laurel			El Encanto			Monte Galán			La Manaca			Nueva Ceibita		
<b>Criterio 1. Alcance de la idea de proyecto</b>		a	b	c	a	b	c	a	b	c	a	b	c	a	b	c
* Resuelve el problema de una comunidad	1	x							x		x					
* Resuelve el problema de varias comunidades	2				x			x				x		x		
* Resuelve el problema para todas las comunidades de la Zona Territorial	3															
<b>Criterio 2. Genero /grupo vulnerables</b>																
* La idea de proyecto propuesta no aligera la carga de trabajo de las mujeres /niños/etnias	1															
* La idea del proyecto propuesta alivia un poco la carga de trabajo de las mujeres /niños/etnias	2	x			x			x	x		x	x		x		
* La idea de proyecto resuelve una necesidad sentida de las mujeres /niños/etnias	3															
<b>Criterio 3. Importancia del proyecto</b>																
* El proyecto es aceptable (no daña el ambiente y favorece la inversión)	1	x			x			x			x	x		x		
* El proyecto es necesario (en virtud que contribuye con el desarrollo social y económico)	2															
* El proyecto es vital (por que la vida de su población depende de sus beneficios)	3								x							
<b>Criterio 4. Número de beneficiarios que atiende</b>																
* El proyecto atiende menos de 300 personas	1	x							x		x					
* El proyecto atiende entre 300 y 1,000 beneficiarios	2				x			x				x		x		
* El proyecto atiende más de 1,000	3															
<b>Puntos Alcanzados</b>		5	0	0	7	0	0	7	7	0	5	7	0	7	0	0



## Matriz para Priorización de Ideas de Proyectos del Plan Zonal de Desarrollo Territorial

Departamento: Oloncho Municipio: Campamento Zona: No.3 Fecha: 30/07/2019 Eje Temático: Salud y Nutrición  
 Lugar de la Asamblea: Los Blancitos

	Ponderación	El Majastre			La Unión			Campo Nuevo			El Cairo			Agua Divina			Piedras de Afilar			Cabecera de Chifiringo			Buenos Aires		
		a	b	c	a	b	c	a	b	c	a	b	c	a	b	c	a	b	c	a	b	c	a	b	c
<b>Criterio 1. Alcance de la idea de proyecto</b>																									
* Resuelve el problema de una comunidad	1	x	x		x				x	x	x			x							x				
* Resuelve el problema de varias comunidades	2																								
* Resuelve el problema para todas las comunidades de la Zona Territorial	3							x								x				x			x	x	
<b>Criterio 2. Genero /grupo vulnerables</b>																									
* La idea de proyecto propuesta no aligera la carga de trabajo de las mujeres /niños/etnias	1																								
* La idea del proyecto propuesta alivia un poco la carga de trabajo de las mujeres /niños/etnias	2	x	x																				x	x	
* La idea de proyecto resuelve una necesidad sentida de las mujeres /niños/etnias	3				x			x	x	x	x			x			x			x	x				
<b>Criterio 3. Importancia del proyecto</b>																									
* El proyecto es aceptable (no daña el ambiente y favorece la inversión)	1																							x	
* El proyecto es necesario (en virtud que contribuye con el desarrollo social y económico)	2																								
* El proyecto es vital (por que la vida de su población depende de sus beneficios)	3	x	x		x			x	x	x	x			x			x			x	x			x	
<b>Criterio 4. Número de beneficiarios que atiende</b>																									
* El proyecto atiende menos de 300 personas	1	x	x		x				x	x	x			x							x				
* El proyecto atiende entre 300 y 1,000 beneficiarios	2							x								x				x			x	x	
* El proyecto atiende más de 1,000	3																								
<b>Puntos Alcanzados</b>		<b>7</b>	<b>7</b>	<b>0</b>	<b>8</b>	<b>0</b>	<b>0</b>	<b>11</b>	<b>8</b>	<b>8</b>	<b>8</b>	<b>0</b>	<b>0</b>	<b>8</b>	<b>0</b>	<b>0</b>	<b>11</b>	<b>0</b>	<b>0</b>	<b>11</b>	<b>8</b>	<b>0</b>	<b>8</b>	<b>10</b>	<b>0</b>





## Matriz para Priorización de Ideas de Proyectos del Plan Zonal de Desarrollo Territorial

Departamento: Olancho

Municipio: Campamento

Zona: No.3

Fecha: 30/07/2019

Eje Temático: Salud y Nutrición

Lugar de la Asamblea: Los Blancitos

	Ponderación	La Esperancita			Las Brisas			La Providencia			Cabecera de Almendares			Los Blancitos			El Coyol			La Colonia			La Cruz		
		a	b	c	a	b	c	a	b	c	a	b	c	a	B	c	a	B	c	a	b	c	a	b	c
<b>Criterio 1. Alcance de la idea de proyecto</b>																									
* Resuelve el problema de una comunidad	1	x				x	x	x						X		x					x		x		
* Resuelve el problema de varias comunidades	2																								
* Resuelve el problema para todas las comunidades de la Zona Territorial	3				x						x			x						x					
<b>Criterio 2. Genero /grupo vulnerables</b>																									
* La idea de proyecto propuesta no aligera la carga de trabajo de las mujeres /niños/etnias	1																								
* La idea del proyecto propuesta alivia un poco la carga de trabajo de las mujeres /niños/etnias	2	x				x	x	x								x					x		x		
* La idea de proyecto resuelve una necesidad sentida de las mujeres /niños/etnias	3				x						x			x	X					x					
<b>Criterio 3. Importancia del proyecto</b>																									
* El proyecto es aceptable (no daña el ambiente y favorece la inversión)	1																								
* El proyecto es necesario (en virtud que contribuye con el desarrollo social y económico)	2													X											
* El proyecto es vital (por que la vida de su población depende de sus beneficios)	3	x			x	x	x	x			x			x		x			x	x		x			
<b>Criterio 4. Número de beneficiarios que atiende</b>																									
* El proyecto atiende menos de 300 personas	1	x				x	x	x						X		x					x		x		
* El proyecto atiende entre 300 y 1,000 beneficiarios	2				x						x			x						x					
* El proyecto atiende más de 1,000	3																								
<b>Puntos Alcanzados</b>		<b>7</b>	<b>0</b>	<b>0</b>	<b>11</b>	<b>7</b>	<b>7</b>	<b>7</b>	<b>0</b>	<b>0</b>	<b>11</b>	<b>0</b>	<b>0</b>	<b>11</b>	<b>7</b>	<b>0</b>	<b>7</b>	<b>0</b>	<b>0</b>	<b>11</b>	<b>7</b>	<b>0</b>	<b>7</b>	<b>0</b>	<b>0</b>



## Matriz para Priorización de Ideas de Proyectos del Plan Zonal de Desarrollo Territorial

Departamento: Oloncho Municipio: Campamento Zona: No.3 Fecha: 30/07/2019 Eje Temático: Salud y Nutrición  
 Lugar de la Asamblea: Los Blancitos

	Ponderación	El Laurel			El Encanto			Monte Galán			La Manaca			Nueva Ceibita		
		a	b	c	a	b	C	a	b	c	a	B	c	a	b	c
<b>Criterio 1. Alcance de la idea de proyecto</b>																
* Resuelve el problema de una comunidad	1				x							X		x		
* Resuelve el problema de varias comunidades	2															
* Resuelve el problema para todas las comunidades de la Zona Territorial	3	x						x			x					
<b>Criterio 2. Genero /grupo vulnerables</b>																
* La idea de proyecto propuesta no aligera la carga de trabajo de las mujeres /niños/etnias	1															
* La idea del proyecto propuesta alivia un poco la carga de trabajo de las mujeres /niños/etnias	2				x									x		
* La idea de proyecto resuelve una necesidad sentida de las mujeres /niños/etnias	3	x						x			x	X				
<b>Criterio 3. Importancia del proyecto</b>																
* El proyecto es aceptable (no daña el ambiente y favorece la inversión)	1															
* El proyecto es necesario (en virtud que contribuye con el desarrollo social y económico)	2															
* El proyecto es vital (por que la vida de su población depende de sus beneficios)	3	x			x			x			x	X		x		
<b>Criterio 4. Número de beneficiarios que atiende</b>																
* El proyecto atiende menos de 300 personas	1				x							X		x		
* El proyecto atiende entre 300 y 1,000 beneficiarios	2	x						x			x					
* El proyecto atiende más de 1,000	3															
<b>Puntos Alcanzados</b>		<b>11</b>	<b>0</b>	<b>0</b>	<b>7</b>	<b>0</b>	<b>0</b>	<b>11</b>	<b>0</b>	<b>0</b>	<b>11</b>	<b>8</b>	<b>0</b>	<b>7</b>	<b>0</b>	<b>0</b>



## Matriz para Priorización de Ideas de Proyectos del Plan Zonal de Desarrollo Territorial

Departamento: Olancho Municipio: Campamento Zona: No.3 Fecha: 30/07/2019 Eje Temático: Educación  
 Lugar de la Asamblea: Los Blancitos

	Ponderación	El Majastre			La Unión			Campo Nuevo			El Cairo			Agua Divina			Piedras de Afilar			Cabecera de Chifiringo			Buenos Aires		
		a	b	c	a	b	c	a	b	C	a	b	c	a	B	c	a	B	c	a	b	c	a	b	c
<b>Criterio 1. Alcance de la idea de proyecto</b>																									
* Resuelve el problema de una comunidad	1	x	x	x	x	x	x	x	x	x		x	x	x	X	x	x	x	x	x	x		x	x	
* Resuelve el problema de varias comunidades	2										x											x			
* Resuelve el problema para todas las comunidades de la Zona Territorial	3																								
<b>Criterio 2. Genero /grupo vulnerables</b>																									
* La idea de proyecto propuesta no aligera la carga de trabajo de las mujeres /niños/etnias	1																								
* La idea del proyecto propuesta alivia un poco la carga de trabajo de las mujeres /niños/etnias	2						x						x												
* La idea de proyecto resuelve una necesidad sentida de las mujeres /niños/etnias	3	x	x	x	x	x		x	x	x	x	x		x	X	x	x	x	x	x	x	x	x	x	
<b>Criterio 3. Importancia del proyecto</b>																									
* El proyecto es aceptable (no daña el ambiente y favorece la inversión)	1																				x	x			
* El proyecto es necesario (en virtud que contribuye con el desarrollo social y económico)	2	x			x																			x	
*El proyecto es vital (por que la vida de su población depende de sus beneficios)	3		x	x		x	x	x	x	x	x	x	x	X	x	x	x	x	x			x	x		
<b>Criterio 4. Número de beneficiarios que atiende</b>																									
* El proyecto atiende menos de 300 personas	1	x	x	x	x	x	x	x	x	x		x	x	x	X	x	x	x	x	x	x	x	x	x	
* El proyecto atiende entre 300 y 1,000 beneficiarios	2										x												x		
* El proyecto atiende más de 1,000	3																								
<b>Puntos Alcanzados</b>		<b>7</b>	<b>8</b>	<b>8</b>	<b>7</b>	<b>8</b>	<b>7</b>	<b>8</b>	<b>8</b>	<b>10</b>	<b>10</b>	<b>8</b>	<b>7</b>	<b>8</b>	<b>6</b>	<b>8</b>	<b>8</b>	<b>8</b>	<b>8</b>	<b>8</b>	<b>6</b>	<b>6</b>	<b>10</b>	<b>6</b>	<b>7</b>



## Matriz para Priorización de Ideas de Proyectos del Plan Zonal de Desarrollo Territorial

Departamento: Olancho    Municipio: Campamento    Zona: No.3    Fecha: 30/07/2019    Eje Temático: Educación  
 Lugar de la Asamblea: Los Blancitos

	Ponderación	La Esperancita			Las Brisas			La Providencia			Cabecera de Almendarez			Los Blancitos			El Coyol			La Colonia			La Cruz			
		a	b	c	a	b	c	a	b	c	a	b	c	a	b	c	a	B	c	a	b	c	a	b	c	
<b>Criterio 1. Alcance de la idea de proyecto</b>																										
* Resuelve el problema de una comunidad	1		x		x	x	x	x	x	x	x			x	x	x	x	x	x		x	x	x	x	x	
* Resuelve el problema de varias comunidades	2	x										x	x							x						
* Resuelve el problema para todas las comunidades de la Zona Territorial	3																									
<b>Criterio 2. Genero /grupo vulnerables</b>																										
* La idea de proyecto propuesta no aligera la carga de trabajo de las mujeres /niños/etnias	1																									
* La idea del proyecto propuesta alivia un poco la carga de trabajo de las mujeres /niños/etnias	2					x																		x		
* La idea de proyecto resuelve una necesidad sentida de las mujeres /niños/etnias	3	x	x		x		x	x	x	x	x	x	x	x	x	x	x	x	x	x	x	x	x	x	x	
<b>Criterio 3. Importancia del proyecto</b>																										
* El proyecto es aceptable (no daña el ambiente y favorece la inversión)	1																							x		
* El proyecto es necesario (en virtud que contribuye con el desarrollo social y económico)	2								x						x			x						x		
* El proyecto es vital (por que la vida de su población depende de sus beneficios)	3	x	x		x	x	x		x	x	x	x	x	x		x		x	x	x	x	x			x	
<b>Criterio 4. Número de beneficiarios que atiende</b>																										
* El proyecto atiende menos de 300 personas	1		x		x	x	x	x	x	x	x						x	x	x		x	x	x	x	x	
* El proyecto atiende entre 300 y 1,000 beneficiarios	2	x										x	x	x	x	x				x						
* El proyecto atiende más de 1,000	3																									
<b>Puntos Alcanzados</b>			<b>10</b>	<b>8</b>	<b>0</b>	<b>8</b>	<b>7</b>	<b>10</b>	<b>7</b>	<b>8</b>	<b>8</b>	<b>8</b>	<b>9</b>	<b>9</b>	<b>9</b>	<b>8</b>	<b>9</b>	<b>7</b>	<b>8</b>	<b>8</b>	<b>9</b>	<b>8</b>	<b>10</b>	<b>7</b>	<b>5</b>	<b>10</b>



## Matriz para Priorización de Ideas de Proyectos del Plan Zonal de Desarrollo Territorial

Departamento: Olancho    Municipio: Campamento    Zona: No.3    Fecha: 30/07/2019    Eje Temático: Educación  
 Lugar de la Asamblea: Los Blancitos

	Ponderación	El Laurel			El Encanto			Monte Galán			La Manaca			Nueva Ceibita		
		a	b	c	a	b	C	a	b	c	a	b	c	a	b	c
<b>Criterio 1. Alcance de la idea de proyecto</b>																
* Resuelve el problema de una comunidad	1	x		x	x	x	X		x		X	x	x	x	x	x
* Resuelve el problema de varias comunidades	2		x					x		x						
* Resuelve el problema para todas las comunidades de la Zona Territorial	3															
<b>Criterio 2. Genero /grupo vulnerables</b>																
* La idea de proyecto propuesta no aligera la carga de trabajo de las mujeres /niños/etnias	1															
* La idea del proyecto propuesta alivia un poco la carga de trabajo de las mujeres /niños/etnias	2															
* La idea de proyecto resuelve una necesidad sentida de las mujeres /niños/etnias	3	x	x	x	x	x	X	x	x	x	X	x	x	x	x	x
<b>Criterio 3. Importancia del proyecto</b>																
* El proyecto es aceptable (no daña el ambiente y favorece la inversión)	1															
* El proyecto es necesario (en virtud que contribuye con el desarrollo social y económico)	2			x												
* El proyecto es vital (por que la vida de su población depende de sus beneficios)	3	x	x		x	x	X	x	x	x	X	x	x	x	x	x
<b>Criterio 4. Número de beneficiarios que atiende</b>																
* El proyecto atiende menos de 300 personas	1	x		x	x	x	X		x		x	x	x	x	x	x
* El proyecto atiende entre 300 y 1,000 beneficiarios	2		x					x		x						
* El proyecto atiende más de 1,000	3															
<b>Puntos Alcanzados</b>		<b>6</b>	<b>9</b>	<b>7</b>	<b>8</b>	<b>8</b>	<b>8</b>	<b>9</b>	<b>8</b>	<b>9</b>	<b>8</b>	<b>8</b>	<b>8</b>	<b>8</b>	<b>8</b>	<b>8</b>



## Matriz para Priorización de Ideas de Proyectos del Plan Zonal de Desarrollo Territorial

Departamento: Olancho Municipio: Campamento Zona: No.3 Fecha: 30/07/2019 Eje Temático: Recursos Naturales y Ambiente  
 Lugar de la Asamblea: Los Blancitos

	Ponderación	El Majastre			La Unión			Campo Nuevo			El Cairo			Agua Divina			Piedras de Afilar			Cabecera de Chifiringo			Buenos Aires		
		a	b	c	a	b	c	a	b	c	a	b	c	a	b	c	a	B	c	a	b	c	a	b	c
<b>Criterio 1. Alcance de la idea de proyecto</b>																									
* Resuelve el problema de una comunidad	1	x	x	x	x			x	x	x	x	x	x	x	x		x	x		x			x	x	
* Resuelve el problema de varias comunidades	2																								
* Resuelve el problema para todas las comunidades de la Zona Territorial	3																								
<b>Criterio 2. Genero /grupo vulnerables</b>																									
* La idea de proyecto propuesta no aligera la carga de trabajo de las mujeres /niños/etnias	1								x		x	x													
* La idea del proyecto propuesta alivia un poco la carga de trabajo de las mujeres /niños/etnias	2		x		x				x				x		x			x		x				x	
* La idea de proyecto resuelve una necesidad sentida de las mujeres /niños/etnias	3	x		x				x						x			x						x		
<b>Criterio 3. Importancia del proyecto</b>																									
* El proyecto es aceptable (no daña el ambiente y favorece la inversión)	1				x				x			x		x	x			x		x				x	
* El proyecto es necesario (en virtud que contribuye con el desarrollo social y económico)	2		x						x		x	x													
* El proyecto es vital (por que la vida de su población depende de sus beneficios)	3	x		x				x						x			x						x		
<b>Criterio 4. Número de beneficiarios que atiende</b>																									
* El proyecto atiende menos de 300 personas	1	x	x	x	x			x	x	x	x	x	x	x	x		x	x		x			x	x	
* El proyecto atiende entre 300 y 1,000 beneficiarios	2																								
* El proyecto atiende más de 1,000	3																								
<b>Puntos Alcanzados</b>		<b>8</b>	<b>6</b>	<b>8</b>	<b>5</b>	<b>0</b>	<b>0</b>	<b>8</b>	<b>6</b>	<b>4</b>	<b>5</b>	<b>5</b>	<b>5</b>	<b>8</b>	<b>5</b>	<b>0</b>	<b>8</b>	<b>5</b>	<b>0</b>	<b>5</b>	<b>0</b>	<b>0</b>	<b>8</b>	<b>5</b>	<b>0</b>



## Matriz para Priorización de Ideas de Proyectos del Plan Zonal de Desarrollo Territorial

Departamento: Oloncho Municipio: Campamento Zona: No.3 Fecha: 30/07/2019 Eje Temático: Recursos Naturales y Ambiente  
 Lugar de la Asamblea: Los Blancitos

	Ponderación	La Esperancita			Las Brisas			La Providencia			Cabecera de Almendares			Los Blancitos			El Coyol			La Colonia			La Cruz		
		a	b	c	a	b	c	a	b	c	a	b	c	a	b	c	a	B	c	a	b	c	a	b	c
<b>Criterio 1. Alcance de la idea de proyecto</b>																									
* Resuelve el problema de una comunidad	1	x	x	x	x	x					x	x	x	x			x	x		x	x	x	x	x	
* Resuelve el problema de varias comunidades	2																								
* Resuelve el problema para todas las comunidades de la Zona Territorial	3																								
<b>Criterio 2. Genero /grupo vulnerables</b>																									
* La idea de proyecto propuesta no aligera la carga de trabajo de las mujeres /niños/etnias	1		x								x						x								
* La idea del proyecto propuesta alivia un poco la carga de trabajo de las mujeres /niños/etnias	2			x																					
* La idea de proyecto resuelve una necesidad sentida de las mujeres /niños/etnias	3	X			x	x						x	x	x				x		x	x	x	x	x	
<b>Criterio 3. Importancia del proyecto</b>																									
* El proyecto es aceptable (no daña el ambiente y favorece la inversión)	1		x	x		x					x		x					x				x			
* El proyecto es necesario (en virtud que contribuye con el desarrollo social y económico)	2																x								
* El proyecto es vital (por que la vida de su población depende de sus beneficios)	3	X			x							x		x						x	x		x		
<b>Criterio 4. Número de beneficiarios que atiende</b>																									
* El proyecto atiende menos de 300 personas	1	X	x	x	x	x					x	x	x				x	x		x	x	x	x	x	
* El proyecto atiende entre 300 y 1,000 beneficiarios	2													x											
* El proyecto atiende más de 1,000	3																								
<b>Puntos Alcanzados</b>		<b>8</b>	<b>4</b>	<b>5</b>	<b>8</b>	<b>6</b>	<b>0</b>	<b>0</b>	<b>0</b>	<b>0</b>	<b>4</b>	<b>8</b>	<b>6</b>	<b>9</b>	<b>0</b>	<b>0</b>	<b>5</b>	<b>6</b>	<b>0</b>	<b>8</b>	<b>8</b>	<b>6</b>	<b>8</b>	<b>6</b>	<b>0</b>



## Matriz para Priorización de Ideas de Proyectos del Plan Zonal de Desarrollo Territorial

Departamento: Olancho Municipio: Campamento Zona: No.3 Fecha: 30/07/2019 Eje Temático: Recursos Naturales y Ambiente

Lugar de la Asamblea: Los Blancitos

	Ponderación	El Laurel			El Encanto			Monte Galán			La Manaca			Nueva Ceibita		
		a	b	c	a	b	c	a	b	c	a	b	c	a	b	c
<b>Criterio 1. Alcance de la idea de proyecto</b>																
* Resuelve el problema de una comunidad	1	x			x			x			x	x		x	x	
* Resuelve el problema de varias comunidades	2															
* Resuelve el problema para todas las comunidades de la Zona Territorial	3															
<b>Criterio 2. Genero /grupo vulnerables</b>																
* La idea de proyecto propuesta no aligera la carga de trabajo de las mujeres /niños/etnias	1															
* La idea del proyecto propuesta alivia un poco la carga de trabajo de las mujeres /niños/etnias	2				x			x			x					
* La idea de proyecto resuelve una necesidad sentida de las mujeres /niños/etnias	3	x									x			x	x	
<b>Criterio 3. Importancia del proyecto</b>																
* El proyecto es aceptable (no daña el ambiente y favorece la inversión)	1				x			x			x					
* El proyecto es necesario (en virtud que contribuye con el desarrollo social y económico)	2															
* El proyecto es vital (por que la vida de su población depende de sus beneficios)	3	x									x			x	x	
<b>Criterio 4. Número de beneficiarios que atiende</b>																
* El proyecto atiende menos de 300 personas	1	x			x			x			x	x		x	x	
* El proyecto atiende entre 300 y 1,000 beneficiarios	2															
* El proyecto atiende más de 1,000	3															
<b>Puntos Alcanzados</b>		<b>8</b>	<b>0</b>	<b>0</b>	<b>5</b>	<b>0</b>	<b>0</b>	<b>5</b>	<b>0</b>	<b>0</b>	<b>8</b>	<b>5</b>	<b>0</b>	<b>8</b>	<b>8</b>	<b>0</b>





## Matriz para Priorización de Ideas de Proyectos del Plan Zonal de Desarrollo Territorial

Departamento: Olancha Municipio: Campamento Zona: No.3 Fecha: 30/07/2019 Eje Temático: Grupos Vulnerables  
 Lugar de la Asamblea: Los Blancitos

	Ponderación	El Majastre			La Unión			Campo Nuevo			El Cairo			Agua Divina			Piedras de Afilar			Cabecera de Chifiringo			Buenos Aires		
		a	b	c	a	b	c	a	b	c	a	b	c	a	b	c	a	b	c	a	b	c			
<b>Criterio 1. Alcance de la idea de proyecto</b>																									
* Resuelve el problema de una comunidad	1	x	x		x	x		x	x		x			x			x			x	x		x	x	
* Resuelve el problema de varias comunidades	2																								
* Resuelve el problema para todas las comunidades de la Zona Territorial	3																								
<b>Criterio 2. Genero /grupo vulnerables</b>																									
* La idea de proyecto propuesta no aligera la carga de trabajo de las mujeres /niños/etnias	1																								
* La idea del proyecto propuesta alivia un poco la carga de trabajo de las mujeres /niños/etnias	2	x				x		x												x			x		
* La idea de proyecto resuelve una necesidad sentida de las mujeres /niños/etnias	3		x		x				x		x			x			x			x				x	
<b>Criterio 3. Importancia del proyecto</b>																									
* El proyecto es aceptable (no daña el ambiente y favorece la inversión)	1																								
* El proyecto es necesario (en virtud que contribuye con el desarrollo social y económico)	2	x							x																
* El proyecto es vital (por que la vida de su población depende de sus beneficios)	3		x		x	x				x		x			x				x	x			x	x	
<b>Criterio 4. Número de beneficiarios que atiende</b>																									
* El proyecto atiende menos de 300 personas	1	x	x		x	x			x	x				x					x	x			x	x	
* El proyecto atiende entre 300 y 1,000 beneficiarios	2																								
* El proyecto atiende más de 1,000	3																								
<b>Puntos Alcanzados</b>		<b>6</b>	<b>8</b>	<b>0</b>	<b>8</b>	<b>7</b>	<b>0</b>	<b>6</b>	<b>8</b>	<b>0</b>	<b>8</b>	<b>0</b>	<b>0</b>	<b>8</b>	<b>0</b>	<b>0</b>	<b>8</b>	<b>0</b>	<b>0</b>	<b>8</b>	<b>7</b>	<b>0</b>	<b>7</b>	<b>8</b>	<b>0</b>



## Matriz para Priorización de Ideas de Proyectos del Plan Zonal de Desarrollo Territorial

Departamento: Olancho Municipio: Campamento Zona: No.3 Fecha: 30/07/2019 Eje Temático: Recursos Naturales y Ambiente  
 Lugar de la Asamblea: Los Blancitos

	Ponderación	La Esperancita			Las Brisas			La Providencia			Cabecera de Almendarez			Los Blancitos			El Coyol			La Colonia			La Cruz			
		a	b	c	a	b	c	a	b	c	a	b	c	a	b	c	a	B	c	a	b	c	a	b	c	
<b>Criterio 1. Alcance de la idea de proyecto</b>																										
* Resuelve el problema de una comunidad	1	x			x			x			x		x	x			x	x	x	x	x		x			
* Resuelve el problema de varias comunidades	2											x														
* Resuelve el problema para todas las comunidades de la Zona Territorial	3																									
<b>Criterio 2. Genero /grupo vulnerables</b>																										
* La idea de proyecto propuesta no aligera la carga de trabajo de las mujeres /niños/etnias	1																									
* La idea del proyecto propuesta alivia un poco la carga de trabajo de las mujeres /niños/etnias	2										x	x		x			x		x							
* La idea de proyecto resuelve una necesidad sentida de las mujeres /niños/etnias	3	x			x			x					x					x		x	x		x			
<b>Criterio 3. Importancia del proyecto</b>																										
* El proyecto es aceptable (no daña el ambiente y favorece la inversión)	1																									
* El proyecto es necesario (en virtud que contribuye con el desarrollo social y económico)	2											x					x									
* El proyecto es vital (por que la vida de su población depende de sus beneficios)	3	x			x			x			x		x	x				x	x	x	x		x			
<b>Criterio 4. Número de beneficiarios que atiende</b>																										
* El proyecto atiende menos de 300 personas	1	x			x			x			x	x		x			x	x	x	x	x		x			
* El proyecto atiende entre 300 y 1,000 beneficiarios	2												x													
* El proyecto atiende más de 1,000	3																									
<b>Puntos Alcanzados</b>		<b>8</b>	<b>0</b>	<b>0</b>	<b>8</b>	<b>0</b>	<b>0</b>	<b>8</b>	<b>0</b>	<b>0</b>	<b>7</b>	<b>7</b>	<b>9</b>	<b>7</b>	<b>0</b>	<b>0</b>	<b>6</b>	<b>8</b>	<b>7</b>	<b>8</b>	<b>8</b>	<b>0</b>	<b>8</b>	<b>0</b>	<b>0</b>	



## Matriz para Priorización de Ideas de Proyectos del Plan Zonal de Desarrollo Territorial

Departamento: Olancho Municipio: Campamento Zona: No.3 Fecha: 30/07/2019 Eje Temático: Grupos Vulnerables  
 Lugar de la Asamblea: Los Blancitos

	Ponderación	El Laurel			El Encanto			Monte Galán			La Manaca			Nueva Ceibita		
		a	b	c	a	b	c	A	b	c	a	b	c	a	b	c
<b>Criterio 1. Alcance de la idea de proyecto</b>																
* Resuelve el problema de una comunidad	1	x	x		x	x		X	x		x			x	x	
* Resuelve el problema de varias comunidades	2															
* Resuelve el problema para todas las comunidades de la Zona Territorial	3															
<b>Criterio 2. Genero /grupo vulnerables</b>																
* La idea de proyecto propuesta no aligera la carga de trabajo de las mujeres /niños/etnias	1															
* La idea del proyecto propuesta alivia un poco la carga de trabajo de las mujeres /niños/etnias	2		x		x			X							x	
* La idea de proyecto resuelve una necesidad sentida de las mujeres /niños/etnias	3	x				x			x		x			x		
<b>Criterio 3. Importancia del proyecto</b>																
* El proyecto es aceptable (no daña el ambiente y favorece la inversión)	1															
* El proyecto es necesario (en virtud que contribuye con el desarrollo social y económico)	2															
* El proyecto es vital (por que la vida de su población depende de sus beneficios)	3	x	x		x	x		X	x		x			x	x	
<b>Criterio 4. Número de beneficiarios que atiende</b>																
* El proyecto atiende menos de 300 personas	1	x	x		x	x		X	x		x			x	x	
* El proyecto atiende entre 300 y 1,000 beneficiarios	2															
* El proyecto atiende más de 1,000	3															
<b>Puntos Alcanzados</b>		<b>8</b>	<b>7</b>	<b>0</b>	<b>7</b>	<b>8</b>	<b>0</b>	<b>7</b>	<b>8</b>	<b>0</b>	<b>8</b>	<b>0</b>	<b>0</b>	<b>8</b>	<b>7</b>	<b>0</b>



## Matriz para Priorización de Ideas de Proyectos del Plan Zonal de Desarrollo Territorial

Departamento: Olancha    Municipio: Campamento    Zona: No.3    Fecha: 30/07/2019    Eje Temático: Vivienda  
 Lugar de la Asamblea: Los Blancitos

	Ponderación	El Majastre			La Unión			Campo Nuevo			El Cairo			Agua Divina			Piedras de Afilar			Cabecera de Chifiringo			Buenos Aires			
		a	b	c	a	b	c	a	b	c	a	b	c	a	b	c	a	B	c	a	b	c	a	b	c	
<b>Criterio 1. Alcance de la idea de proyecto</b>																										
* Resuelve el problema de una comunidad	1	x	x	x	x	x	x	x	x	x	x	x		x		x	x	x	x	x	x	x	x	x	x	
* Resuelve el problema de varias comunidades	2																									
* Resuelve el problema para todas las comunidades de la Zona Territorial	3																									
<b>Criterio 2. Genero /grupo vulnerables</b>																										
* La idea de proyecto propuesta no aligera la carga de trabajo de las mujeres /niños/etnias	1																									
* La idea del proyecto propuesta alivia un poco la carga de trabajo de las mujeres /niños/etnias	2																									
* La idea de proyecto resuelve una necesidad sentida de las mujeres /niños/etnias	3	x	x	x	x	x	x	x	x	x	x	x		x		x	x	x	x	x	x	x	x	x	x	
<b>Criterio 3. Importancia del proyecto</b>																										
* El proyecto es aceptable (no daña el ambiente y favorece la inversión)	1	x	x	x	x	x	x	x	x	x		x				x		x	x	x	x	x	x	x	x	
* El proyecto es necesario (en virtud que contribuye con el desarrollo social y económico)	2																									
* El proyecto es vital (por que la vida de su población depende de sus beneficios)	3										x	x		x			x						x			
<b>Criterio 4. Número de beneficiarios que atiende</b>																										
* El proyecto atiende menos de 300 personas	1	x	x	x	x	x	x	x	x	x	x	x		x		x	x	x	x	x	x	x	x	x	x	
* El proyecto atiende entre 300 y 1,000 beneficiarios	2																									
* El proyecto atiende más de 1,000	3																									
<b>Puntos Alcanzados</b>			<b>6</b>	<b>6</b>	<b>6</b>	<b>6</b>	<b>6</b>	<b>6</b>	<b>6</b>	<b>6</b>	<b>6</b>	<b>8</b>	<b>6</b>	<b>0</b>	<b>8</b>	<b>8</b>	<b>6</b>	<b>8</b>	<b>6</b>	<b>6</b>	<b>6</b>	<b>6</b>	<b>6</b>	<b>8</b>	<b>6</b>	<b>6</b>



## Matriz para Priorización de Ideas de Proyectos del Plan Zonal de Desarrollo Territorial

Departamento: Olancha    Municipio: Campamento    Zona: No.3    Fecha: 30/07/2019    Eje Temático: Vivienda  
 Lugar de la Asamblea: Los Blancitos

	Ponderación	La Esperancita			Las Brisas			La Providencia			Cabecera de Almendares			Los Blancitos			El Coyol			La Colonia			La Cruz			
		a	b	c	a	b	c	a	b	c	a	b	c	a	b	c	a	B	c	a	b	c	a	b	c	
<b>Criterio 1. Alcance de la idea de proyecto</b>																										
* Resuelve el problema de una comunidad	1	x	x	x	x	x	x	x	x	x	x	x	x	x	x	x	x	x	x	x	x		x	x	x	
* Resuelve el problema de varias comunidades	2																									
* Resuelve el problema para todas las comunidades de la Zona Territorial	3																									
<b>Criterio 2. Genero /grupo vulnerables</b>																										
* La idea de proyecto propuesta no aligera la carga de trabajo de las mujeres /niños/etnias	1																									
* La idea del proyecto propuesta alivia un poco la carga de trabajo de las mujeres /niños/etnias	2																									
* La idea de proyecto resuelve una necesidad sentida de las mujeres /niños/etnias	3	x	x	x	x	x	x	x	x	x	x	x	x	x	x	x	x	x	x	x	x	x	x	x	x	
<b>Criterio 3. Importancia del proyecto</b>																										
* El proyecto es aceptable (no daña el ambiente y favorece la inversión)	1		x	x		x	x		x			x	x	x	x	x		x	x		x	x		x	x	
* El proyecto es necesario (en virtud que contribuye con el desarrollo social y económico)	2																									
* El proyecto es vital (por que la vida de su población depende de sus beneficios)	3	x			x			x			x						x				x			x		
<b>Criterio 4. Número de beneficiarios que atiende</b>																										
* El proyecto atiende menos de 300 personas	1	x	x	x	x	x	x	x	x	x	x	x	x				x	x	x	x	x	x	x	x	x	
* El proyecto atiende entre 300 y 1,000 beneficiarios	2													x	x	x										
* El proyecto atiende más de 1,000	3																									
<b>Puntos Alcanzados</b>			<b>8</b>	<b>6</b>	<b>6</b>	<b>8</b>	<b>6</b>	<b>6</b>	<b>8</b>	<b>6</b>	<b>6</b>	<b>8</b>	<b>6</b>	<b>6</b>	<b>7</b>	<b>7</b>	<b>7</b>	<b>8</b>	<b>6</b>	<b>6</b>	<b>8</b>	<b>6</b>	<b>6</b>	<b>8</b>	<b>6</b>	<b>6</b>



## Matriz para Priorización de Ideas de Proyectos del Plan Zonal de Desarrollo Territorial

Departamento: Olancho      Municipio: Campamento      Zona: No.3      Fecha: 30/07/2019      Eje Temático: Vivienda  
 Lugar de la Asamblea: Los Blancitos

	Ponderación	El Laurel			El Encanto			Monto Galán			La Manaca			Nueva Ceibita		
		a	b	c	a	b	c	a	b	c	a	b	c	a	b	c
<b>Criterio 1. Alcance de la idea de proyecto</b>																
* Resuelve el problema de una comunidad	1	x	x	x	x	x	x	x	x	x	x	x	x	x	x	x
* Resuelve el problema de varias comunidades	2															
* Resuelve el problema para todas las comunidades de la Zona Territorial	3															
<b>Criterio 2. Genero /grupo vulnerables</b>																
* La idea de proyecto propuesta no aligera la carga de trabajo de las mujeres /niños/etnias	1															
* La idea del proyecto propuesta alivia un poco la carga de trabajo de las mujeres /niños/etnias	2															
* La idea de proyecto resuelve una necesidad sentida de las mujeres /niños/etnias	3	x	x	x	x	x	x	x	x	x	x	x	x	x	x	x
<b>Criterio 3. Importancia del proyecto</b>																
* El proyecto es aceptable (no daña el ambiente y favorece la inversión)	1		x	x		x	x		x	x	x	x	x		x	x
* El proyecto es necesario (en virtud que contribuye con el desarrollo social y económico)	2															
* El proyecto es vital (por que la vida de su población depende de sus beneficios)	3	x			x			x						x		
<b>Criterio 4. Número de beneficiarios que atiende</b>																
* El proyecto atiende menos de 300 personas	1	x	x	x	x	x	x	x	x	x	x	x	x	x	x	x
* El proyecto atiende entre 300 y 1,000 beneficiarios	2															
* El proyecto atiende más de 1,000	3															
<b>Puntos Alcanzados</b>		<b>8</b>	<b>6</b>	<b>6</b>	<b>8</b>	<b>6</b>	<b>6</b>	<b>8</b>	<b>6</b>	<b>6</b>	<b>6</b>	<b>6</b>	<b>6</b>	<b>8</b>	<b>6</b>	<b>6</b>



## Matriz para Priorización de Ideas de Proyectos del Plan Zonal de Desarrollo Territorial

Departamento: Olancha    Municipio: Campamento    Zona: No.3    Fecha: 30/07/2019    Eje Temático: Agua y Saneamiento  
 Lugar de la Asamblea: Los Blancitos

	Ponderación	El Majastre			La Unión			Campo Nuevo			El Cairo			Agua Divina			Piedras de Afilar			Cabecera de Chifiringo			Buenos Aires		
		a	b	c	a	b	c	a	b	c	a	b	c	a	b	c	a	B	c	a	b	c	a	b	c
<b>Criterio 1. Alcance de la idea de proyecto</b>																									
* Resuelve el problema de una comunidad	1	x	x	x	x	x	x	x	x	x	x	x	x	x	x	x	x	x	x	x	x	x	x	x	x
* Resuelve el problema de varias comunidades	2																								
* Resuelve el problema para todas las comunidades de la Zona Territorial	3																								
<b>Criterio 2. Genero /grupo vulnerables</b>																									
* La idea de proyecto propuesta no aligera la carga de trabajo de las mujeres /niños/etnias	1																								
* La idea del proyecto propuesta alivia un poco la carga de trabajo de las mujeres /niños/etnias	2																								
* La idea de proyecto resuelve una necesidad sentida de las mujeres /niños/etnias	3	x	x	x	x	x	x	x	x	x	x	x	x	x	x	x	x	x	x	x	x	x	x	x	x
<b>Criterio 3. Importancia del proyecto</b>																									
* El proyecto es aceptable (no daña el ambiente y favorece la inversión)	1											x			x						x				x
* El proyecto es necesario (en virtud que contribuye con el desarrollo social y económico)	2																								
* El proyecto es vital (por que la vida de su población depende de sus beneficios)	3	x	x	x	x	x	x	x	x	x	x		x	x		x	x	x	x	x		x	x	x	
<b>Criterio 4. Número de beneficiarios que atiende</b>																									
* El proyecto atiende menos de 300 personas	1	x	x	x	x	x	x	x	x	x	x	x	x	x	x	x	x	x	x	x	x	x	x	x	x
* El proyecto atiende entre 300 y 1,000 beneficiarios	2																								
* El proyecto atiende más de 1,000	3																								
<b>Puntos Alcanzados</b>		<b>8</b>	<b>8</b>	<b>8</b>	<b>8</b>	<b>8</b>	<b>8</b>	<b>8</b>	<b>8</b>	<b>8</b>	<b>8</b>	<b>6</b>	<b>8</b>	<b>8</b>	<b>6</b>	<b>8</b>	<b>8</b>	<b>8</b>	<b>8</b>	<b>8</b>	<b>6</b>	<b>8</b>	<b>8</b>	<b>8</b>	<b>6</b>



## Matriz para Priorización de Ideas de Proyectos del Plan Zonal de Desarrollo Territorial

Departamento: Oloncho Municipio: Campamento Zona: No.3 Fecha: 30/07/2019 Eje Temático: Agua y Saneamiento  
 Lugar de la Asamblea: Los Blancitos

	Ponderación	La Esperancita			Las Brisas			La Providencia			Cabecera de Almendares			Los Blancitos			El Coyol			La Colonia			La Cruz			
		a	b	c	a	b	c	a	b	c	a	b	c	a	b	c	a	B	c	a	b	c	a	b	c	
<b>Criterio 1. Alcance de la idea de proyecto</b>																										
* Resuelve el problema de una comunidad	1	x			x	x		x			x	x		x	x		x	x		x	x	x	x	x		
* Resuelve el problema de varias comunidades	2																									
* Resuelve el problema para todas las comunidades de la Zona Territorial	3																									
<b>Criterio 2. Genero /grupo vulnerables</b>																										
* La idea de proyecto propuesta no aligera la carga de trabajo de las mujeres /niños/etnias	1																									
* La idea del proyecto propuesta alivia un poco la carga de trabajo de las mujeres /niños/etnias	2																									
* La idea de proyecto resuelve una necesidad sentida de las mujeres /niños/etnias	3	x			x	x		x			x	x		x	x		x	x		x	x	x	x	x		
<b>Criterio 3. Importancia del proyecto</b>																										
* El proyecto es aceptable (no daña el ambiente y favorece la inversión)	1					x		x			x			x	x		x	x		x	x	x			x	
* El proyecto es necesario (en virtud que contribuye con el desarrollo social y económico)	2																									
* El proyecto es vital (por que la vida de su población depende de sus beneficios)	3	x			x							x													x	
<b>Criterio 4. Número de beneficiarios que atiende</b>																										
* El proyecto atiende menos de 300 personas	1	x			x	x		x			x	x					x	x		x	x	x	x	x		
* El proyecto atiende entre 300 y 1,000 beneficiarios	2													x	x											
* El proyecto atiende más de 1,000	3																									
<b>Puntos Alcnczados</b>		<b>8</b>	<b>0</b>	<b>0</b>	<b>8</b>	<b>6</b>	<b>0</b>	<b>6</b>	<b>0</b>	<b>0</b>	<b>6</b>	<b>8</b>	<b>0</b>	<b>7</b>	<b>7</b>	<b>0</b>	<b>6</b>	<b>6</b>	<b>0</b>	<b>6</b>	<b>6</b>	<b>6</b>	<b>8</b>	<b>6</b>	<b>0</b>	





## Matriz para Priorización de Ideas de Proyectos del Plan Zonal de Desarrollo Territorial

Departamento: Olancha    Municipio: Campamento    Zona: No.3    Fecha: 30/07/2019    Eje Temático: Agua y Saneamiento  
 Lugar de la Asamblea: Los Blancitos

	Ponderación	El Laurel			El Encanto			Monte Galán			La Manaca			Nueva Ceibita		
		a	b	c	a	b	C	a	b	c	a	b	c	a	b	c
<b>Criterio 1. Alcance de la idea de proyecto</b>																
* Resuelve el problema de una comunidad	1	x			x			x			x			x		
* Resuelve el problema de varias comunidades	2															
* Resuelve el problema para todas las comunidades de la Zona Territorial	3															
<b>Criterio 2. Genero /grupo vulnerables</b>																
* La idea de proyecto propuesta no aligera la carga de trabajo de las mujeres /niños/etnias	1															
* La idea del proyecto propuesta alivia un poco la carga de trabajo de las mujeres /niños/etnias	2															
* La idea de proyecto resuelve una necesidad sentida de las mujeres /niños/etnias	3	x			x			x			x			x		
<b>Criterio 3. Importancia del proyecto</b>																
* El proyecto es aceptable (no daña el ambiente y favorece la inversión)	1															
* El proyecto es necesario (en virtud que contribuye con el desarrollo social y económico)	2															
* El proyecto es vital (por que la vida de su población depende de sus beneficios)	3	x			x			x			x			x		
<b>Criterio 4. Número de beneficiarios que atiende</b>																
* El proyecto atiende menos de 300 personas	1	x			x			x			x			x		
* El proyecto atiende entre 300 y 1,000 beneficiarios	2															
* El proyecto atiende más de 1,000	3															
<b>Puntos Alcanzados</b>		<b>8</b>	<b>0</b>	<b>0</b>	<b>8</b>	<b>0</b>	<b>0</b>	<b>8</b>	<b>0</b>	<b>0</b>	<b>8</b>	<b>0</b>	<b>0</b>	<b>8</b>	<b>0</b>	<b>0</b>



## Matriz para Priorización de Ideas de Proyectos del Plan Zonal de Desarrollo Territorial

Departamento: Olancho Municipio: Campamento Zona: No.3 Fecha: 30/07/2019 Eje Temático: Economía  
 Lugar de la Asamblea: Los Blancitos

	Ponderación	El Majastre			La Unión			Campo Nuevo			El Cairo			Agua Divina			Piedras de Afilar			Cabecera de Chifiringo			Buenos Aires		
		a	b	c	a	b	c	a	b	c	a	b	c	a	b	c	a	b	c	a	b	c	a	b	c
<b>Criterio 1. Alcance de la idea de proyecto</b>																									
* Resuelve el problema de una comunidad	1	x	x		x	x		x	x		x			x	x	x		x			x	x		x	
* Resuelve el problema de varias comunidades	2						x			x							x							x	
* Resuelve el problema para todas las comunidades de la Zona Territorial	3																								
<b>Criterio 2. Genero /grupo vulnerables</b>																									
* La idea de proyecto propuesta no aligera la carga de trabajo de las mujeres /niños/etnias	1		x												x						x				
* La idea del proyecto propuesta alivia un poco la carga de trabajo de las mujeres /niños/etnias	2				x		x	x	x	x				x	x		x	x						x	
* La idea de proyecto resuelve una necesidad sentida de las mujeres /niños/etnias	3	x				x					x									x				x	
<b>Criterio 3. Importancia del proyecto</b>																									
* El proyecto es aceptable (no daña el ambiente y favorece la inversión)	1		x		x				x					x	x						x				
* El proyecto es necesario (en virtud que contribuye con el desarrollo social y económico)	2					x	x	x		x				x			x	x			x				x
* El proyecto es vital (por que la vida de su población depende de sus beneficios)	3	x									x													x	
<b>Criterio 4. Número de beneficiarios que atiende</b>																									
* El proyecto atiende menos de 300 personas	1	x	x		x	x		x	x		x			x	x	x		x			x	x		x	
* El proyecto atiende entre 300 y 1,000 beneficiarios	2						x			x							x								x
* El proyecto atiende más de 1,000	3																								
<b>Puntos Alcanzados</b>		<b>8</b>	<b>4</b>	<b>0</b>	<b>5</b>	<b>7</b>	<b>8</b>	<b>6</b>	<b>5</b>	<b>8</b>	<b>8</b>	<b>0</b>	<b>0</b>	<b>6</b>	<b>5</b>	<b>4</b>	<b>8</b>	<b>6</b>	<b>0</b>	<b>7</b>	<b>4</b>	<b>0</b>	<b>8</b>	<b>8</b>	<b>0</b>



## Matriz para Priorización de Ideas de Proyectos del Plan Zonal de Desarrollo Territorial

Departamento: Olancho    Municipio: Campamento    Zona: No.3    Fecha: 30/07/2019    Eje Temático: Economía  
 Lugar de la Asamblea: Los Blancitos

	Ponderación	La Esperancita			Las Brisas			La Providencia			Cabecera de Almendares			Los Blancitos			El Coyol			La Colonia			La Cruz			
		A	b	c	a	b	c	a	b	c	a	b	c	a	b	c	a	B	c	a	b	c	a	b	c	
<b>Criterio 1. Alcance de la idea de proyecto</b>																										
* Resuelve el problema de una comunidad	1	X			X	X	X	X	X	X	X	X	X	X	X	X	X	X	X	X	X	X	X	X	X	
* Resuelve el problema de varias comunidades	2																									
* Resuelve el problema para todas las comunidades de la Zona Territorial	3																									
<b>Criterio 2. Genero /grupo vulnerables</b>																										
* La idea de proyecto propuesta no aligera la carga de trabajo de las mujeres /niños/etnias	1									X													X	X		
* La idea del proyecto propuesta alivia un poco la carga de trabajo de las mujeres /niños/etnias	2	X			X	X	X	X	X		X	X		X	X	X	X	X	X	X		X			X	
* La idea de proyecto resuelve una necesidad sentida de las mujeres /niños/etnias	3																					X	X			
<b>Criterio 3. Importancia del proyecto</b>																										
* El proyecto es aceptable (no daña el ambiente y favorece la inversión)	1	X				X	X		X	X					X			X					X	X	X	
* El proyecto es necesario (en virtud que contribuye con el desarrollo social y económico)	2				X			X			X	X		X		X	X				X					
* El proyecto es vital (por que la vida de su población depende de sus beneficios)	3																					X	X			
<b>Criterio 4. Número de beneficiarios que atiende</b>																										
* El proyecto atiende menos de 300 personas	1	X			X	X	X	X	X	X	X	X					X	X			X	X	X	X	X	X
* El proyecto atiende entre 300 y 1,000 beneficiarios	2												X	X	X											
* El proyecto atiende más de 1,000	3																									
<b>Puntos Alcanzados</b>			<b>5</b>	<b>0</b>	<b>0</b>	<b>6</b>	<b>5</b>	<b>5</b>	<b>6</b>	<b>5</b>	<b>4</b>	<b>6</b>	<b>6</b>	<b>0</b>	<b>7</b>	<b>6</b>	<b>6</b>	<b>6</b>	<b>5</b>	<b>0</b>	<b>6</b>	<b>8</b>	<b>8</b>	<b>4</b>	<b>4</b>	<b>5</b>



## Matriz para Priorización de Ideas de Proyectos del Plan Zonal de Desarrollo Territorial

Departamento: Oloncho Municipio: Campamento Zona: No.3 Fecha: 30/07/2019 Eje Temático: Economía  
 Lugar de la Asamblea: Los Blancitos

	Ponderación	El Laurel			El Encanto			Monte Galán			La Manaca			Nueva Ceibita		
<b>Criterio 1. Alcance de la idea de proyecto</b>		a	b	c	a	b	c	a	b	c	a	b	c	a	b	c
* Resuelve el problema de una comunidad	1	x	x		x			x			x	x	x	x	x	x
* Resuelve el problema de varias comunidades	2															
* Resuelve el problema para todas las comunidades de la Zona Territorial	3															
<b>Criterio 2. Genero /grupo vulnerables</b>																
* La idea de proyecto propuesta no aligera la carga de trabajo de las mujeres /niños/etnias	1		x													x
* La idea del proyecto propuesta alivia un poco la carga de trabajo de las mujeres /niños/etnias	2	x			x			x			x			x	x	
* La idea de proyecto resuelve una necesidad sentida de las mujeres /niños/etnias	3											x	x			
<b>Criterio 3. Importancia del proyecto</b>																
* El proyecto es aceptable (no daña el ambiente y favorece la inversión)	1														x	x
* El proyecto es necesario (en virtud que contribuye con el desarrollo social y económico)	2		x													
* El proyecto es vital (por que la vida de su población depende de sus beneficios)	3	x			x			x			x	x	x	x		
<b>Criterio 4. Número de beneficiarios que atiende</b>																
* El proyecto atiende menos de 300 personas	1	x	x		x			x			x	x	x	x	x	x
* El proyecto atiende entre 300 y 1,000 beneficiarios	2															
* El proyecto atiende más de 1,000	3															
<b>Puntos Alcanzados</b>		<b>7</b>	<b>5</b>	<b>0</b>	<b>7</b>	<b>0</b>	<b>0</b>	<b>7</b>	<b>0</b>	<b>0</b>	<b>7</b>	<b>8</b>	<b>8</b>	<b>7</b>	<b>5</b>	<b>4</b>



## Matriz para Priorización de Ideas de Proyectos del Plan Zonal de Desarrollo Territorial

Departamento: Olancho    Municipio: Campamento    Zona: No.3    Fecha: 30/07/2019    Eje Temático: Seguridad Alimentaria  
 Lugar de la Asamblea: Los Blancitos

	Ponderación	El Majastre			La Unión			Campo Nuevo			El Cairo			Agua Divina			Piedras de Afilar			Cabecera de Chifiringo			Buenos Aires		
		a	b	c	a	b	c	a	b	c	a	b	c	a	b	c	a	B	c	a	b	c	a	b	c
<b>Criterio 1. Alcance de la idea de proyecto</b>																									
* Resuelve el problema de una comunidad	1	x			x	x					x			x			x	x			x		x	x	
* Resuelve el problema de varias comunidades	2							x												x					
* Resuelve el problema para todas las comunidades de la Zona Territorial	3																								
<b>Criterio 2. Genero /grupo vulnerables</b>																									
* La idea de proyecto propuesta no aligera la carga de trabajo de las mujeres /niños/etnias	1																								
* La idea del proyecto propuesta alivia un poco la carga de trabajo de las mujeres /niños/etnias	2	x			x						x			x			x						x		
* La idea de proyecto resuelve una necesidad sentida de las mujeres /niños/etnias	3					x		x										x		x	x			x	
<b>Criterio 3. Importancia del proyecto</b>																									
* El proyecto es aceptable (no daña el ambiente y favorece la inversión)	1																								
* El proyecto es necesario (en virtud que contribuye con el desarrollo social y económico)	2	x			x			x			x			x			x			x			x		
* El proyecto es vital (por que la vida de su población depende de sus beneficios)	3					x												x			x			x	
<b>Criterio 4. Número de beneficiarios que atiende</b>																									
* El proyecto atiende menos de 300 personas	1	x			x	x					x			x			x	x			x		x	x	
* El proyecto atiende entre 300 y 1,000 beneficiarios	2							x												x					
* El proyecto atiende más de 1,000	3																								
<b>Puntos Alcanzados</b>		<b>6</b>	<b>0</b>	<b>0</b>	<b>6</b>	<b>8</b>	<b>0</b>	<b>9</b>	<b>0</b>	<b>0</b>	<b>6</b>	<b>0</b>	<b>0</b>	<b>6</b>	<b>0</b>	<b>0</b>	<b>6</b>	<b>8</b>	<b>0</b>	<b>9</b>	<b>8</b>	<b>0</b>	<b>6</b>	<b>8</b>	<b>0</b>



## Matriz para Priorización de Ideas de Proyectos del Plan Zonal de Desarrollo Territorial

Departamento: Oloncho Municipio: Campamento Zona: No.3 Fecha: 30/07/2019 Eje Temático: Seguridad Alimentaria

Lugar de la Asamblea: Los Blancitos

	Ponderación	La Esperancita			Las Brisas			La Providencia			Cabecera de Almendares			Los Blancitos			El Coyol			La Colonia			La Cruz		
		a	b	c	a	b	c	a	b	c	a	b	c	a	b	c	a	B	c	a	b	c	a	b	c
<b>Criterio 1. Alcance de la idea de proyecto</b>																									
* Resuelve el problema de una comunidad	1	x	x		x	x		x	x		x				x		x				x	x	x	x	
* Resuelve el problema de varias comunidades	2													x						x					
* Resuelve el problema para todas las comunidades de la Zona Territorial	3																								
<b>Criterio 2. Genero /grupo vulnerables</b>																									
* La idea de proyecto propuesta no aligera la carga de trabajo de las mujeres /niños/etnias	1					x			x						x										x
* La idea del proyecto propuesta alivia un poco la carga de trabajo de las mujeres /niños/etnias	2	x			x			x													x		x		
* La idea de proyecto resuelve una necesidad sentida de las mujeres /niños/etnias	3		x								x			x			x			x		x			
<b>Criterio 3. Importancia del proyecto</b>																									
* El proyecto es aceptable (no daña el ambiente y favorece la inversión)	1																								
* El proyecto es necesario (en virtud que contribuye con el desarrollo social y económico)	2	x			x	x		x	x					x	x					x	x		x	x	
* El proyecto es vital (por que la vida de su población depende de sus beneficios)	3		x								x						x					x			
<b>Criterio 4. Número de beneficiarios que atiende</b>																									
* El proyecto atiende menos de 300 personas	1	x	x		x	x		x	x		x						x				x	x	x	x	
* El proyecto atiende entre 300 y 1,000 beneficiarios	2													x	x					x					
* El proyecto atiende más de 1,000	3																								
<b>Puntos Alcanzados</b>		<b>6</b>	<b>8</b>	<b>0</b>	<b>6</b>	<b>5</b>	<b>0</b>	<b>6</b>	<b>5</b>	<b>0</b>	<b>8</b>	<b>0</b>	<b>0</b>	<b>9</b>	<b>6</b>	<b>0</b>	<b>8</b>	<b>0</b>	<b>0</b>	<b>9</b>	<b>6</b>	<b>8</b>	<b>6</b>	<b>5</b>	<b>0</b>



## Matriz para Priorización de Ideas de Proyectos del Plan Zonal de Desarrollo Territorial

Departamento: Olancho Municipio: Campamento Zona: No.3 Fecha: 30/07/2019 Eje Temático: Seguridad Alimentaria  
 Lugar de la Asamblea: Los Blancitos

	Ponderación	El Laurel			El Encanto			Monte Galán			La Manaca			Nueva Ceibita		
		a	b	c	a	b	c	A	b	c	a	b	c	a	b	c
<b>Criterio 1. Alcance de la idea de proyecto</b>																
* Resuelve el problema de una comunidad	1	x			x				x	x	x	x		x	x	
* Resuelve el problema de varias comunidades	2							X								
* Resuelve el problema para todas las comunidades de la Zona Territorial	3															
<b>Criterio 2. Genero /grupo vulnerables</b>																
* La idea de proyecto propuesta no aligera la carga de trabajo de las mujeres /niños/etnias	1									x		x			x	
* La idea del proyecto propuesta alivia un poco la carga de trabajo de las mujeres /niños/etnias	2				x				x					x		
* La idea de proyecto resuelve una necesidad sentida de las mujeres /niños/etnias	3	x						X			x					
<b>Criterio 3. Importancia del proyecto</b>																
* El proyecto es aceptable (no daña el ambiente y favorece la inversión)	1															
* El proyecto es necesario (en virtud que contribuye con el desarrollo social y económico)	2				x			X	x	x		x		x	x	
* El proyecto es vital (por que la vida de su población depende de sus beneficios)	3	x									x					
<b>Criterio 4. Número de beneficiarios que atiende</b>																
* El proyecto atiende menos de 300 personas	1	x			x				x	x	x	x		x	x	
* El proyecto atiende entre 300 y 1,000 beneficiarios	2							X								
* El proyecto atiende más de 1,000	3															
<b>Puntos Alcanzados</b>		<b>8</b>	<b>0</b>	<b>0</b>	<b>6</b>	<b>0</b>	<b>0</b>	<b>9</b>	<b>6</b>	<b>5</b>	<b>8</b>	<b>5</b>	<b>0</b>	<b>6</b>	<b>5</b>	<b>0</b>



## Matriz para Priorización de Ideas de Proyectos del Plan Zonal de Desarrollo Territorial

Departamento: Olancho Municipio: Campamento Zona: No.3 Fecha: 30/07/2019 Eje Temático: Tierra  
 Lugar de la Asamblea: Los Blancitos

	Ponderación	El Majastre			La Unión			Campo Nuevo			El Cairo			Agua Divina			Piedras de Afilar			Cabecera de Chifiringo			Buenos Aires			
		a	b	c	a	b	c	a	b	c	a	b	c	a	b	c	a	B	c	a	b	c	a	b	c	
<b>Criterio 1. Alcance de la idea de proyecto</b>																										
* Resuelve el problema de una comunidad	1	x			x			x			x			x			x			x			x			
* Resuelve el problema de varias comunidades	2																									
* Resuelve el problema para todas las comunidades de la Zona Territorial	3																									
<b>Criterio 2. Genero /grupo vulnerables</b>																										
* La idea de proyecto propuesta no aligera la carga de trabajo de las mujeres /niños/etnias	1																									
* La idea del proyecto propuesta alivia un poco la carga de trabajo de las mujeres /niños/etnias	2																									
* La idea de proyecto resuelve una necesidad sentida de las mujeres /niños/etnias	3	x			x			x			x			x			x			x			x			
<b>Criterio 3. Importancia del proyecto</b>																										
* El proyecto es aceptable (no daña el ambiente y favorece la inversión)	1	x			x			x			x			x			x			x			x			
* El proyecto es necesario (en virtud que contribuye con el desarrollo social y económico)	2																									
* El proyecto es vital (por que la vida de su población depende de sus beneficios)	3																									
<b>Criterio 4. Número de beneficiarios que atiende</b>																										
* El proyecto atiende menos de 300 personas	1	x			x			x			x			x			x			x			x			
* El proyecto atiende entre 300 y 1,000 beneficiarios	2																									
* El proyecto atiende más de 1,000	3																									
<b>Puntos Alcanzados</b>			6	0	0	6	0	0	6	0	0	6	0	0	6	0	0	6	0	0	6	0	0	6	0	0





## Matriz para Priorización de Ideas de Proyectos del Plan Zonal de Desarrollo Territorial

Departamento: Olancho Municipio: Campamento Zona: No.3 Fecha: 30/07/2019 Eje Temático: Tierra  
 Lugar de la Asamblea: Los Blancitos

	Ponderación	La Esperancita			Las Brisas			La Providencia			Cabecera de Almendares			Los Blancitos			El Coyol			La Colonia			La Cruz			
		a	b	c	a	b	c	a	b	c	a	b	c	a	b	c	a	B	c	a	b	c	a	b	c	
<b>Criterio 1. Alcance de la idea de proyecto</b>																										
* Resuelve el problema de una comunidad	1	x			x			x			x			x			x			x			x			
* Resuelve el problema de varias comunidades	2																									
* Resuelve el problema para todas las comunidades de la Zona Territorial	3																									
<b>Criterio 2. Genero /grupo vulnerables</b>																										
* La idea de proyecto propuesta no aligera la carga de trabajo de las mujeres /niños/etnias	1																									
* La idea del proyecto propuesta alivia un poco la carga de trabajo de las mujeres /niños/etnias	2																									
* La idea de proyecto resuelve una necesidad sentida de las mujeres /niños/etnias	3	x			x			x			x			X			x			x			x			
<b>Criterio 3. Importancia del proyecto</b>																										
* El proyecto es aceptable (no daña el ambiente y favorece la inversión)	1	x			x			x			x			x			x			x			x			
* El proyecto es necesario (en virtud que contribuye con el desarrollo social y económico)	2																									
* El proyecto es vital (por que la vida de su población depende de sus beneficios)	3																									
<b>Criterio 4. Número de beneficiarios que atiende</b>																										
* El proyecto atiende menos de 300 personas	1	x			x			x			x						x			x			x			
* El proyecto atiende entre 300 y 1,000 beneficiarios	2													x												
* El proyecto atiende más de 1,000	3																									
<b>Puntos Alcanzados</b>			6	0	0	6	0	0	6	0	0	6	0	0	7	0	0	6	0	0	6	0	0	6	0	0



## Matriz para Priorización de Ideas de Proyectos del Plan Zonal de Desarrollo Territorial

Departamento: Olancho Municipio: Campamento Zona: No.3 Fecha: 30/07/2019 Eje Temático: Tierra  
 Lugar de la Asamblea: Los Blancitos

	Ponderación	El Laurel			El Encanto			Monte Galán			La Manaca			Nueva Ceibita		
		a	b	c	a	b	c	a	b	c	a	b	c	a	b	c
<b>Criterio 1. Alcance de la idea de proyecto</b>																
* Resuelve el problema de una comunidad	1	x			x			x			x			x		
* Resuelve el problema de varias comunidades	2															
* Resuelve el problema para todas las comunidades de la Zona Territorial	3															
<b>Criterio 2. Genero /grupo vulnerables</b>																
* La idea de proyecto propuesta no aligera la carga de trabajo de las mujeres /niños/etnias	1															
* La idea del proyecto propuesta alivia un poco la carga de trabajo de las mujeres /niños/etnias	2															
* La idea de proyecto resuelve una necesidad sentida de las mujeres /niños/etnias	3	x			x			x			x			x		
<b>Criterio 3. Importancia del proyecto</b>																
* El proyecto es aceptable (no daña el ambiente y favorece la inversión)	1	x			x			x			x			x		
* El proyecto es necesario (en virtud que contribuye con el desarrollo social y económico)	2															
* El proyecto es vital (por que la vida de su población depende de sus beneficios)	3															
<b>Criterio 4. Número de beneficiarios que atiende</b>																
* El proyecto atiende menos de 300 personas	1	x			x			x			x			x		
* El proyecto atiende entre 300 y 1,000 beneficiarios	2															
* El proyecto atiende más de 1,000	3															
<b>Puntos Alcanzados</b>		<b>6</b>	<b>0</b>	<b>0</b>	<b>6</b>	<b>0</b>	<b>0</b>	<b>6</b>	<b>0</b>	<b>0</b>	<b>6</b>	<b>0</b>	<b>0</b>	<b>6</b>	<b>0</b>	<b>0</b>



## Matriz para Priorización de Ideas de Proyectos del Plan Zonal de Desarrollo Territorial

Departamento: Olancho Municipio: Campamento Zona: No.3 Fecha: 30/07/2019 Eje Temático: Participación  
 Lugar de la Asamblea: Los Blancitos

	Ponderación	El Majastre			La Unión			Campo Nuevo			El Cairo			Agua Divina			Piedras de Afilar			Cabecera de Chifiringo			Buenos Aires		
		a	b	c	a	b	c	a	b	c	a	b	c	a	b	c	a	b	c	a	b	c	a	b	c
<b>Criterio 1. Alcance de la idea de proyecto</b>																									
* Resuelve el problema de una comunidad	1	x			x			x	x		x			x			x			x	x		x		
* Resuelve el problema de varias comunidades	2																								
* Resuelve el problema para todas las comunidades de la Zona Territorial	3																								
<b>Criterio 2. Genero /grupo vulnerables</b>																									
* La idea de proyecto propuesta no aligera la carga de trabajo de las mujeres /niños/etnias	1																								
* La idea del proyecto propuesta alivia un poco la carga de trabajo de las mujeres /niños/etnias	2	x			x			X	x		x			x			x			x	x		x		
* La idea de proyecto resuelve una necesidad sentida de las mujeres /niños/etnias	3																								
<b>Criterio 3. Importancia del proyecto</b>																									
* El proyecto es aceptable (no daña el ambiente y favorece la inversión)	1																								
* El proyecto es necesario (en virtud que contribuye con el desarrollo social y económico)	2	x			x			X	x		x			x			x			x	x		x		
* El proyecto es vital (por que la vida de su población depende de sus beneficios)	3																								
<b>Criterio 4. Número de beneficiarios que atiende</b>																									
* El proyecto atiende menos de 300 personas	1	x			x			X	x		x			x			x			x	x		x		
* El proyecto atiende entre 300 y 1,000 beneficiarios	2																								
* El proyecto atiende más de 1,000	3																								
<b>Puntos Alcanzados</b>		6	0	0	6	0	0	6	6	0	6	0	0	6	0	0	6	0	0	6	6	0	6	0	0



## Matriz para Priorización de Ideas de Proyectos del Plan Zonal de Desarrollo Territorial

Departamento: Olancho Municipio: Campamento Zona: No.3 Fecha: 30/07/2019 Eje Temático: Participación  
 Lugar de la Asamblea: Los Blancitos

	Ponderación	La Esperancita			Las Brisas			La Providencia			Cabecera de Almendares			Los Blancitos			El Coyol			La Colonia			La Cruz			
		a	b	c	a	b	c	a	b	c	a	b	c	a	b	c	a	B	c	a	b	c	a	b	c	
<b>Criterio 1. Alcance de la idea de proyecto</b>																										
* Resuelve el problema de una comunidad	1				x						x			x			x	x					x	x		
* Resuelve el problema de varias comunidades	2																									
* Resuelve el problema para todas las comunidades de la Zona Territorial	3																									
<b>Criterio 2. Genero /grupo vulnerables</b>																										
* La idea de proyecto propuesta no aligera la carga de trabajo de las mujeres /niños/etnias	1																									
* La idea del proyecto propuesta alivia un poco la carga de trabajo de las mujeres /niños/etnias	2				x						x			x			x	x					x	x		
* La idea de proyecto resuelve una necesidad sentida de las mujeres /niños/etnias	3																									
<b>Criterio 3. Importancia del proyecto</b>																										
* El proyecto es aceptable (no daña el ambiente y favorece la inversión)	1																									
* El proyecto es necesario (en virtud que contribuye con el desarrollo social y económico)	2				x						x			x			x	x					x	x		
* El proyecto es vital (por que la vida de su población depende de sus beneficios)	3																									
<b>Criterio 4. Número de beneficiarios que atiende</b>																										
* El proyecto atiende menos de 300 personas	1				x						x						x	x					x	x		
* El proyecto atiende entre 300 y 1,000 beneficiarios	2													x												
* El proyecto atiende más de 1,000	3																									
<b>Puntos Alcanzados</b>		<b>0</b>	<b>0</b>	<b>0</b>	<b>6</b>	<b>0</b>	<b>0</b>	<b>0</b>	<b>0</b>	<b>0</b>	<b>6</b>	<b>0</b>	<b>0</b>	<b>7</b>	<b>0</b>	<b>0</b>	<b>6</b>	<b>6</b>	<b>0</b>	<b>0</b>	<b>0</b>	<b>0</b>	<b>0</b>	<b>6</b>	<b>6</b>	<b>0</b>



## Matriz para Priorización de Ideas de Proyectos del Plan Zonal de Desarrollo Territorial

Departamento: Olancho Municipio: Campamento Zona: No.3 Fecha: 30/07/2019 Eje Temático: Participación  
 Lugar de la Asamblea: Los Blancitos

	Ponderación	El Laurel			El Encanto			Monte Galán			La Manaca			Nueva Ceibita		
		a	b	c	a	b	c	a	b	c	a	b	c	a	b	c
<b>Criterio 1. Alcance de la idea de proyecto</b>																
* Resuelve el problema de una comunidad	1							x						x		
* Resuelve el problema de varias comunidades	2															
* Resuelve el problema para todas las comunidades de la Zona Territorial	3															
<b>Criterio 2. Genero /grupo vulnerables</b>																
* La idea de proyecto propuesta no aligera la carga de trabajo de las mujeres /niños/etnias	1															
* La idea del proyecto propuesta alivia un poco la carga de trabajo de las mujeres /niños/etnias	2							x						x		
* La idea de proyecto resuelve una necesidad sentida de las mujeres /niños/etnias	3															
<b>Criterio 3. Importancia del proyecto</b>																
* El proyecto es aceptable (no daña el ambiente y favorece la inversión)	1															
* El proyecto es necesario (en virtud que contribuye con el desarrollo social y económico)	2							x						x		
* El proyecto es vital (por que la vida de su población depende de sus beneficios)	3															
<b>Criterio 4. Número de beneficiarios que atiende</b>																
* El proyecto atiende menos de 300 personas	1							x						x		
* El proyecto atiende entre 300 y 1,000 beneficiarios	2															
* El proyecto atiende más de 1,000	3															
<b>Puntos Alcanzados</b>		0	0	0	0	0	0	6	0	0	0	0	0	6	0	0



## Matriz para Priorización de Ideas de Proyectos del Plan Zonal de Desarrollo Territorial

Departamento: Oloncho Municipio: Campamento Zona: No.3 Fecha: 30/07/2019 Eje Temático: Seguridad Ciudadana  
 Lugar de la Asamblea: Los Blancitos

	Ponderación	El Majastre			La Unión			Campo Nuevo			El Cairo			Agua Divina			Piedras de Afilar			Cabecera de Chifiringo			Buenos Aires		
		a	b	c	a	b	c	a	b	c	a	b	c	a	b	c	a	b	c	a	b	c	a	b	c
<b>Criterio 1. Alcance de la idea de proyecto</b>																									
* Resuelve el problema de una comunidad	1	x						x	x								x				x			x	
* Resuelve el problema de varias comunidades	2				x															x			x		
* Resuelve el problema para todas las comunidades de la Zona Territorial	3																								
<b>Criterio 2. Genero /grupo vulnerables</b>																									
* La idea de proyecto propuesta no aligera la carga de trabajo de las mujeres /niños/etnias	1																								
* La idea del proyecto propuesta alivia un poco la carga de trabajo de las mujeres /niños/etnias	2	x						x	x							x				x			x		
* La idea de proyecto resuelve una necesidad sentida de las mujeres /niños/etnias	3				x														x			x			
<b>Criterio 3. Importancia del proyecto</b>																									
* El proyecto es aceptable (no daña el ambiente y favorece la inversión)	1	x																			x			x	
* El proyecto es necesario (en virtud que contribuye con el desarrollo social y económico)	2				x															x			x		
* El proyecto es vital (por que la vida de su población depende de sus beneficios)	3																								
<b>Criterio 4. Número de beneficiarios que atiende</b>																									
* El proyecto atiende menos de 300 personas	1	x						x	x							x				x			x		
* El proyecto atiende entre 300 y 1,000 beneficiarios	2				x														x			x			
* El proyecto atiende más de 1,000	3																								
<b>Puntos Alcanzados</b>		<b>5</b>	<b>0</b>	<b>0</b>	<b>9</b>	<b>0</b>	<b>0</b>	<b>5</b>	<b>5</b>	<b>0</b>	<b>0</b>	<b>0</b>	<b>0</b>	<b>0</b>	<b>0</b>	<b>5</b>	<b>0</b>	<b>0</b>	<b>9</b>	<b>5</b>	<b>0</b>	<b>9</b>	<b>5</b>	<b>0</b>	



## Matriz para Priorización de Ideas de Proyectos del Plan Zonal de Desarrollo Territorial

Departamento: Oloncho Municipio: Campamento Zona: No.3 Fecha: 30/07/2019 Eje Temático: Seguridad Ciudadana  
 Lugar de la Asamblea: Los Blancitos

	Ponderación	La Esperancita			Las Brisas			La Providencia			Cabecera de Almendares			Los Blancitos			El Coyol			La Colonia			La Cruz		
		a	b	c	a	b	c	a	b	c	a	b	c	a	b	c	a	B	c	a	b	c	a	b	c
<b>Criterio 1. Alcance de la idea de proyecto</b>																									
* Resuelve el problema de una comunidad	1								x						x	x					x				x
* Resuelve el problema de varias comunidades	2	x			x			x			x			x						x			x		
* Resuelve el problema para todas las comunidades de la Zona Territorial	3																								
<b>Criterio 2. Genero /grupo vulnerables</b>																									
* La idea de proyecto propuesta no aligera la carga de trabajo de las mujeres /niños/etnias	1																								
* La idea del proyecto propuesta alivia un poco la carga de trabajo de las mujeres /niños/etnias	2								x						x						x				x
* La idea de proyecto resuelve una necesidad sentida de las mujeres /niños/etnias	3	x			x			x			x			x		x				x			x		
<b>Criterio 3. Importancia del proyecto</b>																									
* El proyecto es aceptable (no daña el ambiente y favorece la inversión)	1								x						x						x				x
* El proyecto es necesario (en virtud que contribuye con el desarrollo social y económico)	2	x			x			x			x			x		x				x			x		
* El proyecto es vital (por que la vida de su población depende de sus beneficios)	3																								
<b>Criterio 4. Número de beneficiarios que atiende</b>																									
* El proyecto atiende menos de 300 personas	1								x												x				x
* El proyecto atiende entre 300 y 1,000 beneficiarios	2	x			x			x			x			x	x	x				x			x		
* El proyecto atiende más de 1,000	3																								
<b>Puntos Alcanzados</b>		<b>9</b>	<b>0</b>	<b>0</b>	<b>9</b>	<b>0</b>	<b>0</b>	<b>9</b>	<b>5</b>	<b>0</b>	<b>9</b>	<b>0</b>	<b>0</b>	<b>9</b>	<b>6</b>	<b>8</b>	<b>0</b>	<b>0</b>	<b>0</b>	<b>9</b>	<b>5</b>	<b>0</b>	<b>9</b>	<b>5</b>	<b>0</b>



## Matriz para Priorización de Ideas de Proyectos del Plan Zonal de Desarrollo Territorial

Departamento: Olancho Municipio: Campamento Zona: No.3 Fecha: 30/07/2019 Eje Temático: Seguridad Ciudadana  
 Lugar de la Asamblea: Los Blancitos

	Ponderación	El Laurel			El Encanto			Monte Galán			La Manaca			Nueva Ceibita		
		a	B	c	a	b	c	a	b	c	a	b	c	a	b	c
<b>Criterio 1. Alcance de la idea de proyecto</b>																
* Resuelve el problema de una comunidad	1	x									x					
* Resuelve el problema de varias comunidades	2				x									x		
* Resuelve el problema para todas las comunidades de la Zona Territorial	3															
<b>Criterio 2. Genero /grupo vulnerables</b>																
* La idea de proyecto propuesta no aligera la carga de trabajo de las mujeres /niños/etnias	1															
* La idea del proyecto propuesta alivia un poco la carga de trabajo de las mujeres /niños/etnias	2	x									x					
* La idea de proyecto resuelve una necesidad sentida de las mujeres /niños/etnias	3				x									x		
<b>Criterio 3. Importancia del proyecto</b>																
* El proyecto es aceptable (no daña el ambiente y favorece la inversión)	1															
* El proyecto es necesario (en virtud que contribuye con el desarrollo social y económico)	2	x									x					
* El proyecto es vital (por que la vida de su población depende de sus beneficios)	3				x									x		
<b>Criterio 4. Número de beneficiarios que atiende</b>																
* El proyecto atiende menos de 300 personas	1	x									x			x		
* El proyecto atiende entre 300 y 1,000 beneficiarios	2				x											
* El proyecto atiende más de 1,000	3															
<b>Puntos Alcanzados</b>		<b>6</b>	<b>0</b>	<b>0</b>	<b>10</b>	<b>0</b>	<b>0</b>	<b>0</b>	<b>0</b>	<b>0</b>	<b>6</b>	<b>0</b>	<b>0</b>	<b>10</b>	<b>0</b>	<b>0</b>





## Matriz para Priorización de Ideas de Proyectos del Plan Zonal de Desarrollo Territorial

Departamento: Olancho Municipio: Campamento Zona: No.3 Fecha: 30/07/2019 Eje Temático: Infraestructura Social  
 Lugar de la Asamblea: Los Blancitos

	Ponderación	El Majastre			La Unión			Campo Nuevo			El Cairo			Agua Divina			Piedras de Afilar			Cabecera de Chifiringo			Buenos Aires		
		a	b	c	a	b	c	a	b	c	a	b	c	a	b	c	a	B	c	a	b	c	a	b	c
<b>Criterio 1. Alcance de la idea de proyecto</b>																									
* Resuelve el problema de una comunidad	1	x						x			x			x			x			x					
* Resuelve el problema de varias comunidades	2				x				x			x			x	x		x			x			x	
* Resuelve el problema para todas las comunidades de la Zona Territorial	3																		x						
<b>Criterio 2. Genero /grupo vulnerables</b>																									
* La idea de proyecto propuesta no aligera la carga de trabajo de las mujeres /niños/etnias	1																								
* La idea del proyecto propuesta alivia un poco la carga de trabajo de las mujeres /niños/etnias	2																								
* La idea de proyecto resuelve una necesidad sentida de las mujeres /niños/etnias	3	x			x			x	x		x	x		x	x	x	x	x	x	x	x		x		
<b>Criterio 3. Importancia del proyecto</b>																									
* El proyecto es aceptable (no daña el ambiente y favorece la inversión)	1				x							x										x		x	
* El proyecto es necesario (en virtud que contribuye con el desarrollo social y económico)	2								x							x							x		
* El proyecto es vital (por que la vida de su población depende de sus beneficios)	3	x						x			x			x	x		x	x		x					
<b>Criterio 4. Número de beneficiarios que atiende</b>																									
* El proyecto atiende menos de 300 personas	1	x						x			x			x			x			x					
* El proyecto atiende entre 300 y 1,000 beneficiarios	2				x				x			x			x	x		x	x			x		x	
* El proyecto atiende más de 1,000	3																								
<b>Puntos Alcanzados</b>		<b>8</b>	<b>0</b>	<b>0</b>	<b>8</b>	<b>0</b>	<b>0</b>	<b>8</b>	<b>9</b>	<b>0</b>	<b>8</b>	<b>8</b>	<b>0</b>	<b>8</b>	<b>10</b>	<b>9</b>	<b>8</b>	<b>10</b>	<b>10</b>	<b>8</b>	<b>8</b>	<b>0</b>	<b>8</b>	<b>0</b>	<b>0</b>



## Matriz para Priorización de Ideas de Proyectos del Plan Zonal de Desarrollo Territorial

Departamento: Olancho Municipio: Campamento Zona: No.3 Fecha: 30/07/2019 Eje Temático: Infraestructura Social  
 Lugar de la Asamblea: Los Blancitos

Criterio	Ponderación	La Esperancita			Las Brisas			La Providencia			Cabecera de Almendares			Los Blancitos			El Coyol			La Colonia			La Cruz		
		a	b	c	a	b	c	a	b	c	a	b	c	a	b	c	a	B	c	a	b	c	a	b	c
<b>Criterio 1. Alcance de la idea de proyecto</b>																									
* Resuelve el problema de una comunidad	1	x			x						x	x					x			x					
* Resuelve el problema de varias comunidades	2		x	x		x		x						x	x	x		x					x		
* Resuelve el problema para todas las comunidades de la Zona Territorial	3																		x						
<b>Criterio 2. Genero /grupo vulnerables</b>																									
* La idea de proyecto propuesta no aligera la carga de trabajo de las mujeres /niños/etnias	1																								
* La idea del proyecto propuesta alivia un poco la carga de trabajo de las mujeres /niños/etnias	2																						x		
* La idea de proyecto resuelve una necesidad sentida de las mujeres /niños/etnias	3	x	x	x	x	x		x			x	x		x	x	x	x	x	x	x					
<b>Criterio 3. Importancia del proyecto</b>																									
* El proyecto es aceptable (no daña el ambiente y favorece la inversión)	1					x						x		x		x									
* El proyecto es necesario (en virtud que contribuye con el desarrollo social y económico)	2		x					x							x				x						
* El proyecto es vital (por que la vida de su población depende de sus beneficios)	3	x		x	x						x						x	x		x			x		
<b>Criterio 4. Número de beneficiarios que atiende</b>																									
* El proyecto atiende menos de 300 personas	1	x			x						x	x					x			x					
* El proyecto atiende entre 300 y 1,000 beneficiarios	2		x	x		x		x						x	x	x		x	x				x		
* El proyecto atiende más de 1,000	3																								
<b>Puntos Alcanzados</b>		<b>8</b>	<b>9</b>	<b>10</b>	<b>8</b>	<b>8</b>	<b>0</b>	<b>9</b>	<b>0</b>	<b>0</b>	<b>8</b>	<b>6</b>	<b>0</b>	<b>8</b>	<b>9</b>	<b>8</b>	<b>8</b>	<b>10</b>	<b>10</b>	<b>8</b>	<b>0</b>	<b>0</b>	<b>9</b>	<b>0</b>	<b>0</b>



## Matriz para Priorización de Ideas de Proyectos del Plan Zonal de Desarrollo Territorial

Departamento: Oloncho Municipio: Campamento Zona: No.3 Fecha: 30/07/2019 Eje Temático: Infraestructura Social  
 Lugar de la Asamblea: Los Blancitos

	Ponderación	El Laurel			El Encanto			Monte Galán			La Manaca			Nueva Ceibita		
		a	b	c	a	b	c	A	b	c	a	b	c	a	b	c
<b>Criterio 1. Alcance de la idea de proyecto</b>																
* Resuelve el problema de una comunidad	1	x			x			X						x	x	
* Resuelve el problema de varias comunidades	2		x			x			x	x	x	x	x			
* Resuelve el problema para todas las comunidades de la Zona Territorial	3			x												
<b>Criterio 2. Genero /grupo vulnerables</b>																
* La idea de proyecto propuesta no aligera la carga de trabajo de las mujeres /niños/etnias	1															
* La idea del proyecto propuesta alivia un poco la carga de trabajo de las mujeres /niños/etnias	2															
* La idea de proyecto resuelve una necesidad sentida de las mujeres /niños/etnias	3	x	x	x	x	x		x	x	x	x	x	x	x	x	
<b>Criterio 3. Importancia del proyecto</b>																
* El proyecto es aceptable (no daña el ambiente y favorece la inversión)	1					x				x		x	x		x	
* El proyecto es necesario (en virtud que contribuye con el desarrollo social y económico)	2		x	x												
* El proyecto es vital (por que la vida de su población depende de sus beneficios)	3	x			x			x	x		x			x		
<b>Criterio 4. Número de beneficiarios que atiende</b>																
* El proyecto atiende menos de 300 personas	1	x			x			x						x	x	
* El proyecto atiende entre 300 y 1,000 beneficiarios	2		x	x		x			x	x	x	x	x			
* El proyecto atiende más de 1,000	3															
<b>Puntos Alcanzados</b>		<b>8</b>	<b>9</b>	<b>10</b>	<b>8</b>	<b>8</b>	<b>0</b>	<b>8</b>	<b>10</b>	<b>8</b>	<b>10</b>	<b>8</b>	<b>8</b>	<b>8</b>	<b>6</b>	<b>0</b>



## Matriz para Priorización de Ideas de Proyectos del Plan Zonal de Desarrollo Territorial

Departamento: Oloncho

Municipio: Campamento

Zona: No.3

Fecha: 30/07/2019

Eje Temático: Turismo

Lugar de la Asamblea: Los Blancitos

	Ponderación	El Majastre			La Unión			Campo Nuevo			El Cairo			Agua Divina			Piedras de Afilar			Cabecera de Chifiringo			Buenos Aires		
		a	b	c	a	b	c	a	b	c	a	b	c	a	B	c	a	b	c	a	b	c			
<b>Criterio 1. Alcance de la idea de proyecto</b>																									
* Resuelve el problema de una comunidad	1	x			x			x			x			x						x					
* Resuelve el problema de varias comunidades	2								x								x						x		
* Resuelve el problema para todas las comunidades de la Zona Territorial	3																								
<b>Criterio 2. Genero /grupo vulnerables</b>																									
* La idea de proyecto propuesta no aligera la carga de trabajo de las mujeres /niños/etnias	1																								
* La idea del proyecto propuesta alivia un poco la carga de trabajo de las mujeres /niños/etnias	2																								
* La idea de proyecto resuelve una necesidad sentida de las mujeres /niños/etnias	3	X			x			x	x		x			x			x			x			x		
<b>Criterio 3. Importancia del proyecto</b>																									
* El proyecto es aceptable (no daña el ambiente y favorece la inversión)	1																								
* El proyecto es necesario (en virtud que contribuye con el desarrollo social y económico)	2								x								x						x		
* El proyecto es vital (por que la vida de su población depende de sus beneficios)	3	X			x			x			x			x						x					
<b>Criterio 4. Número de beneficiarios que atiende</b>																									
* El proyecto atiende menos de 300 personas	1	X			x			x			x			x						x					
* El proyecto atiende entre 300 y 1,000 beneficiarios	2								x								x						x		
* El proyecto atiende más de 1,000	3																								
<b>Puntos Alcanzados</b>		<b>8</b>	<b>0</b>	<b>0</b>	<b>8</b>	<b>0</b>	<b>0</b>	<b>8</b>	<b>9</b>	<b>0</b>	<b>8</b>	<b>0</b>	<b>0</b>	<b>8</b>	<b>0</b>	<b>0</b>	<b>9</b>	<b>0</b>	<b>0</b>	<b>8</b>	<b>0</b>	<b>0</b>	<b>9</b>	<b>0</b>	<b>0</b>



## Matriz para Priorización de Ideas de Proyectos del Plan Zonal de Desarrollo Territorial

Departamento: Olancho    Municipio: Campamento    Zona: No.3    Fecha: 30/07/2019    Eje Temático: Turismo  
 Lugar de la Asamblea: Los Blancitos

	Ponderación	La Esperancita			Las Brisas			La Providencia			Cabecera de Almendares			Los Blancitos			El Coyol			La Colonia			La Cruz			
		a	b	c	a	b	c	a	b	c	a	b	c	a	b	c	a	B	c	a	b	c	a	b	c	
<b>Criterio 1. Alcance de la idea de proyecto</b>																										
* Resuelve el problema de una comunidad	1	x			x						x			x			x			x						
* Resuelve el problema de varias comunidades	2							x																		
* Resuelve el problema para todas las comunidades de la Zona Territorial	3																									
<b>Criterio 2. Genero /grupo vulnerables</b>																										
* La idea de proyecto propuesta no aligera la carga de trabajo de las mujeres /niños/etnias	1																									
* La idea del proyecto propuesta alivia un poco la carga de trabajo de las mujeres /niños/etnias	2																									
* La idea de proyecto resuelve una necesidad sentida de las mujeres /niños/etnias	3	x			x			x			x			x			x			x						
<b>Criterio 3. Importancia del proyecto</b>																										
* El proyecto es aceptable (no daña el ambiente y favorece la inversión)	1																									
* El proyecto es necesario (en virtud que contribuye con el desarrollo social y económico)	2							x																		
* El proyecto es vital (por que la vida de su población depende de sus beneficios)	3	x			x						x			x			x			x						
<b>Criterio 4. Número de beneficiarios que atiende</b>																										
* El proyecto atiende menos de 300 personas	1	x			x						x			x			x			x						
* El proyecto atiende entre 300 y 1,000 beneficiarios	2							x																		
* El proyecto atiende más de 1,000	3																									
<b>Puntos Alcanzados</b>			<b>8</b>	<b>0</b>	<b>0</b>	<b>8</b>	<b>0</b>	<b>0</b>	<b>9</b>	<b>0</b>	<b>0</b>	<b>8</b>	<b>0</b>	<b>0</b>	<b>9</b>	<b>0</b>	<b>0</b>	<b>8</b>	<b>0</b>	<b>0</b>	<b>8</b>	<b>0</b>	<b>0</b>	<b>0</b>	<b>0</b>	<b>0</b>



## Matriz para Priorización de Ideas de Proyectos del Plan Zonal de Desarrollo Territorial

Departamento: Oloncho Municipio: Campamento Zona: No.3 Fecha: 30/07/2019 Eje Temático: Economía  
 Lugar de la Asamblea: Los Blancitos

	Ponderación	El Laurel			El Encanto			Monte Galán			La Manaca			Nueva Ceibita		
		a	b	c	a	b	c	a	b	c	a	b	c	a	b	c
<b>Criterio 1. Alcance de la idea de proyecto</b>																
* Resuelve el problema de una comunidad	1															
* Resuelve el problema de varias comunidades	2															
* Resuelve el problema para todas las comunidades de la Zona Territorial	3															
<b>Criterio 2. Genero /grupo vulnerables</b>																
* La idea de proyecto propuesta no aligera la carga de trabajo de las mujeres /niños/etnias	1															
* La idea del proyecto propuesta alivia un poco la carga de trabajo de las mujeres /niños/etnias	2															
* La idea de proyecto resuelve una necesidad sentida de las mujeres /niños/etnias	3															
<b>Criterio 3. Importancia del proyecto</b>																
* El proyecto es aceptable (no daña el ambiente y favorece la inversión)	1															
* El proyecto es necesario (en virtud que contribuye con el desarrollo social y económico)	2															
* El proyecto es vital (por que la vida de su población depende de sus beneficios)	3															
<b>Criterio 4. Número de beneficiarios que atiende</b>																
* El proyecto atiende menos de 300 personas	1															
* El proyecto atiende entre 300 y 1,000 beneficiarios	2															
* El proyecto atiende más de 1,000	3															
<b>Puntos Alcanzados</b>																



## Matriz para Priorización de Ideas de Proyectos del Plan Zonal de Desarrollo Territorial

Departamento: Olancho Municipio: Campamento Zona: No.4 Fecha: 30/07/2019 Eje Temático: Ordenamiento Territorial  
 Lugar de la Asamblea: Jardín de Niños María Herrera

	Ponderación	El Barro			Los Zapotes			Los Cortes			El Cacao			Quebrada Grande			El Hijuelo			La Pita			Chachaguata		
		a	b	c	a	b	c	a	b	c	a	b	c	a	b	c	a	B	c	a	b	c	a	b	c
<b>Criterio 1. Alcance de la idea de proyecto</b>																									
* Resuelve el problema de una comunidad	1	x		x	x				x				x	x	x	x									
* Resuelve el problema de varias comunidades	2		x					x			x								x			x			
* Resuelve el problema para todas las comunidades de la Zona Territorial	3																								
<b>Criterio 2. Genero /grupo vulnerables</b>																									
* La idea de proyecto propuesta no aligera la carga de trabajo de las mujeres /niños/etnias	1																								
* La idea del proyecto propuesta alivia un poco la carga de trabajo de las mujeres /niños/etnias	2										x														
* La idea de proyecto resuelve una necesidad sentida de las mujeres /niños/etnias	3	X	x	x	x			x	x		x			x	x	x	x			x			x		
<b>Criterio 3. Importancia del proyecto</b>																									
* El proyecto es aceptable (no daña el ambiente y favorece la inversión)	1	X			x						x			x	x	x	x								
* El proyecto es necesario (en virtud que contribuye con el desarrollo social y económico)	2		x					x			x								x				x		
* El proyecto es vital (por que la vida de su población depende de sus beneficios)	3			x					x																
<b>Criterio 4. Número de beneficiarios que atiende</b>																									
* El proyecto atiende menos de 300 personas	1				x				x			x		x	x	x	x								
* El proyecto atiende entre 300 y 1,000 beneficiarios	2	X	x	x				x			x								x				x		
* El proyecto atiende más de 1,000	3																								
<b>Puntos Alcanzados</b>		<b>7</b>	<b>9</b>	<b>9</b>	<b>6</b>	<b>0</b>	<b>0</b>	<b>9</b>	<b>8</b>	<b>0</b>	<b>9</b>	<b>5</b>	<b>0</b>	<b>6</b>	<b>6</b>	<b>6</b>	<b>6</b>	<b>0</b>	<b>0</b>	<b>9</b>	<b>0</b>	<b>0</b>	<b>9</b>	<b>0</b>	



## Matriz para Priorización de Ideas de Proyectos del Plan Zonal de Desarrollo Territorial

Departamento: Oloncho Municipio: Campamento Zona: No.4 Fecha: 30/07/2019 Eje Temático: Ordenamiento Territorial  
 Lugar de la Asamblea: Jardín de Niños María Herrera

	Ponderación	Zacateras			El Salto			El Cangrejo			Linderos			Magueles			La Lima			El Nance		
		a	b	c	a	b	c	a	b	c	a	b	c	a	b	c	a	B	c	a	b	c
<b>Criterio 1. Alcance de la idea de proyecto</b>																						
* Resuelve el problema de una comunidad	1	x			x	x		x	x		x	x								x		
* Resuelve el problema de varias comunidades	2						x							x			x					
* Resuelve el problema para todas las comunidades de la Zona Territorial	3																					
<b>Criterio 2. Genero /grupo vulnerables</b>																						
* La idea de proyecto propuesta no aligera la carga de trabajo de las mujeres /niños/etnias	1																					
* La idea del proyecto propuesta alivia un poco la carga de trabajo de las mujeres /niños/etnias	2																					
* La idea de proyecto resuelve una necesidad sentida de las mujeres /niños/etnias	3	x			x	x	x	x	x		x	x		x			x			x		
<b>Criterio 3. Importancia del proyecto</b>																						
* El proyecto es aceptable (no daña el ambiente y favorece la inversión)	1	x			x	x		x	x		x	x								x		
* El proyecto es necesario (en virtud que contribuye con el desarrollo social y económico)	2						x							x			x					
* El proyecto es vital (por que la vida de su población depende de sus beneficios)	3																					
<b>Criterio 4. Número de beneficiarios que atiende</b>																						
* El proyecto atiende menos de 300 personas	1	x			x	x		x	x		x	x										
* El proyecto atiende entre 300 y 1,000 beneficiarios	2						x							x								
* El proyecto atiende más de 1,000	3																x			x		
<b>Puntos Alcanzados</b>		<b>6</b>	<b>0</b>	<b>0</b>	<b>6</b>	<b>6</b>	<b>9</b>	<b>6</b>	<b>6</b>	<b>0</b>	<b>6</b>	<b>6</b>	<b>0</b>	<b>9</b>	<b>0</b>	<b>0</b>	<b>10</b>	<b>0</b>	<b>0</b>	<b>8</b>	<b>0</b>	<b>0</b>





## Matriz para Priorización de Ideas de Proyectos del Plan Zonal de Desarrollo Territorial

Departamento: Olancho Municipio: Campamento Zona: No.4 Fecha: 30/07/2019 Eje Temático: Salud y Nutrición  
 Lugar de la Asamblea: Jardín de Niños María Herrera

	Ponderación	El Barro			Los Zapotes			Los Cortes			El Cacao			Quebrada Grande			El Hijuelo			La Pita			Chachaguata			
		a	b	c	a	b	c	a	b	c	a	b	c	a	b	c	a	B	c	a	b	c	a	b	c	
<b>Criterio 1. Alcance de la idea de proyecto</b>																										
* Resuelve el problema de una comunidad	1	x	x	x	x			x	x	x	x	x		x	x		x	x	x	x			x	x		
* Resuelve el problema de varias comunidades	2																									
* Resuelve el problema para todas las comunidades de la Zona Territorial	3																									
<b>Criterio 2. Genero /grupo vulnerables</b>																										
* La idea de proyecto propuesta no aligera la carga de trabajo de las mujeres /niños/etnias	1																									
* La idea del proyecto propuesta alivia un poco la carga de trabajo de las mujeres /niños/etnias	2	x		x	x			x	x		x	x		x			x	x		x			x	x		
* La idea de proyecto resuelve una necesidad sentida de las mujeres /niños/etnias	3		x							x				x					x							
<b>Criterio 3. Importancia del proyecto</b>																										
* El proyecto es aceptable (no daña el ambiente y favorece la inversión)	1																									
* El proyecto es necesario (en virtud que contribuye con el desarrollo social y económico)	2			x					x	x																
* El proyecto es vital (por que la vida de su población depende de sus beneficios)	3	x	x		x			x			x	x		x	x		x	x	x	x			x	x		
<b>Criterio 4. Número de beneficiarios que atiende</b>																										
* El proyecto atiende menos de 300 personas	1							x	x	x	x	x		x	x		x	x	x				x	x		
* El proyecto atiende entre 300 y 1,000 beneficiarios	2	x	x	x	x																					
* El proyecto atiende más de 1,000	3																									
<b>Puntos Alcanzados</b>		<b>8</b>	<b>9</b>	<b>7</b>	<b>8</b>	<b>0</b>	<b>0</b>	<b>7</b>	<b>6</b>	<b>7</b>	<b>7</b>	<b>7</b>	<b>0</b>	<b>6</b>	<b>8</b>	<b>0</b>	<b>7</b>	<b>7</b>	<b>8</b>	<b>7</b>	<b>0</b>	<b>0</b>	<b>7</b>	<b>7</b>	<b>0</b>	



## Matriz para Priorización de Ideas de Proyectos del Plan Zonal de Desarrollo Territorial

Departamento: Olancho    Municipio: Campamento    Zona: No.4    Fecha: 30/07/2019    Eje Temático: Salud y Nutrición  
 Lugar de la Asamblea: Jardín de Niños María Herrera

	Ponderación	Zacateras			El Salto			El Cangrejo			Linderos			Magueles			La Lima			El Nance			
		a	b	c	a	b	c	a	b	c	A	b	c	a	b	c	a	B	c	a	b	c	
<b>Criterio 1. Alcance de la idea de proyecto</b>																							
* Resuelve el problema de una comunidad	1	x	x		x	x	x	x	x	x	X			x	x		x	x	x	x		x	
* Resuelve el problema de varias comunidades	2																				x		
* Resuelve el problema para todas las comunidades de la Zona Territorial	3																						
<b>Criterio 2. Genero /grupo vulnerables</b>																							
* La idea de proyecto propuesta no aligera la carga de trabajo de las mujeres /niños/etnias	1																						
* La idea del proyecto propuesta alivia un poco la carga de trabajo de las mujeres /niños/etnias	2	x			x			x	x		X			x									
* La idea de proyecto resuelve una necesidad sentida de las mujeres /niños/etnias	3		x			x	x			x					x		x	x	x	x	x	x	
<b>Criterio 3. Importancia del proyecto</b>																							
* El proyecto es aceptable (no daña el ambiente y favorece la inversión)	1																						
* El proyecto es necesario (en virtud que contribuye con el desarrollo social y económico)	2																						
* El proyecto es vital (por que la vida de su población depende de sus beneficios)	3	x	x		x	x	x	x	x	x	X			x	x		x	x	x	x	x	x	
<b>Criterio 4. Número de beneficiarios que atiende</b>																							
* El proyecto atiende menos de 300 personas	1	x	x		x	x	x	x	x	x	X			x	x								
* El proyecto atiende entre 300 y 1,000 beneficiarios	2																						
* El proyecto atiende más de 1,000	3																x	x	x	x	x	x	
<b>Puntos Alcanzados</b>		<b>7</b>	<b>8</b>	<b>0</b>	<b>7</b>	<b>8</b>	<b>8</b>	<b>7</b>	<b>7</b>	<b>8</b>	<b>7</b>	<b>0</b>	<b>0</b>	<b>7</b>	<b>8</b>	<b>0</b>	<b>10</b>	<b>10</b>	<b>10</b>	<b>10</b>	<b>11</b>	<b>10</b>	



## Matriz para Priorización de Ideas de Proyectos del Plan Zonal de Desarrollo Territorial

Departamento: Olancho      Municipio: Campamento      Zona: No.4      Fecha: 30/07/2019      Eje Temático: Educación  
 Lugar de la Asamblea: Jardín de Niños María Herrera

	Ponderación	El Barro			Los Zapotes			Los Cortes			El Cacao			Quebrada Grande			El Hijuelo			La Pita			Chachaguata		
		a	b	c	a	b	c	a	b	c	a	b	c	a	b	c	a	B	c	a	b	c	a	b	c
<b>Criterio 1. Alcance de la idea de proyecto</b>																									
* Resuelve el problema de una comunidad	1	x	x	x	x	x	x	x	x		x	x	x	x	x	x	x	x	x	x	x	x	x	x	
* Resuelve el problema de varias comunidades	2																								x
* Resuelve el problema para todas las comunidades de la Zona Territorial	3																								
<b>Criterio 2. Genero /grupo vulnerables</b>																									
* La idea de proyecto propuesta no aligera la carga de trabajo de las mujeres /niños/etnias	1																								
* La idea del proyecto propuesta alivia un poco la carga de trabajo de las mujeres /niños/etnias	2								x																
* La idea de proyecto resuelve una necesidad sentida de las mujeres /niños/etnias	3	x	x	X	x	x	x	x			x	x	x	x	x	x	x	x	x	x	x	x	x	x	x
<b>Criterio 3. Importancia del proyecto</b>																									
* El proyecto es aceptable (no daña el ambiente y favorece la inversión)	1	x	x	X	x						x	x					x				x			x	
* El proyecto es necesario (en virtud que contribuye con el desarrollo social y económico)	2							x	x					x		x									
*El proyecto es vital (por que la vida de su población depende de sus beneficios)	3					x	x						x		x			x	x		x	x		x	x
<b>Criterio 4. Número de beneficiarios que atiende</b>																									
* El proyecto atiende menos de 300 personas	1				x	x	x	x	x		x	x	x	x	x	x	x	x	x	x	x	x	x	x	
* El proyecto atiende entre 300 y 1,000 beneficiarios	2	x	x	X																					x
* El proyecto atiende más de 1,000	3																								
<b>Puntos Alcanzados</b>		<b>7</b>	<b>7</b>	<b>7</b>	<b>6</b>	<b>8</b>	<b>8</b>	<b>7</b>	<b>6</b>	<b>0</b>	<b>6</b>	<b>6</b>	<b>8</b>	<b>7</b>	<b>8</b>	<b>6</b>	<b>6</b>	<b>8</b>	<b>8</b>	<b>6</b>	<b>8</b>	<b>8</b>	<b>6</b>	<b>8</b>	<b>10</b>



## Matriz para Priorización de Ideas de Proyectos del Plan Zonal de Desarrollo Territorial

Departamento: Olancho

Municipio: Campamento

Zona: No.4

Fecha: 30/07/2019

Eje Temático: Educación

Lugar de la Asamblea: Jardín de Niños María Herrera

	Ponderación	Zacateras			El Salto			El Cangrejo			Linderos			Magueles			La Lima			El Nance			
		a	B	c	a	b	c	a	b	c	a	b	c	a	b	c	a	B	c	a	b	c	
<b>Criterio 1. Alcance de la idea de proyecto</b>																							
* Resuelve el problema de una comunidad	1	x	x	x	x	x	x	x	x	x	x	x	x	x	x	x	x	x			x	x	
* Resuelve el problema de varias comunidades	2																				x		
* Resuelve el problema para todas las comunidades de la Zona Territorial	3																						
<b>Criterio 2. Genero /grupo vulnerables</b>																							
* La idea de proyecto propuesta no aligera la carga de trabajo de las mujeres /niños/etnias	1																						
* La idea del proyecto propuesta alivia un poco la carga de trabajo de las mujeres /niños/etnias	2						x																
* La idea de proyecto resuelve una necesidad sentida de las mujeres /niños/etnias	3	x	x	x	x	x		x	x	x	x	x	x	x	x	x	x	x			x	x	x
<b>Criterio 3. Importancia del proyecto</b>																							
* El proyecto es aceptable (no daña el ambiente y favorece la inversión)	1													x								x	
* El proyecto es necesario (en virtud que contribuye con el desarrollo social y económico)	2																						
* El proyecto es vital (por que la vida de su población depende de sus beneficios)	3	x	x	x	x	x	x	x	x	x	x	x		x	x	x	x				x		x
<b>Criterio 4. Número de beneficiarios que atiende</b>																							
* El proyecto atiende menos de 300 personas	1	x	x	x	x	x	x	x	x	x	x	x	x	x	x								
* El proyecto atiende entre 300 y 1,000 beneficiarios	2																						
* El proyecto atiende más de 1,000	3																	x	x		x	x	x
<b>Puntos Alcanzados</b>		<b>8</b>	<b>8</b>	<b>8</b>	<b>8</b>	<b>8</b>	<b>7</b>	<b>8</b>	<b>8</b>	<b>8</b>	<b>8</b>	<b>8</b>	<b>8</b>	<b>6</b>	<b>8</b>	<b>8</b>	<b>10</b>	<b>10</b>	<b>0</b>	<b>11</b>	<b>8</b>	<b>10</b>	



## Matriz para Priorización de Ideas de Proyectos del Plan Zonal de Desarrollo Territorial

Departamento: Olancho Municipio: Campamento Zona: No.4 Fecha: 30/07/2019 Eje Temático: Recursos Naturales y Ambiente  
 Lugar de la Asamblea: Jardín de Niños María Herrera

	Ponderación	El Barro			Los Zapotes			Los Cortes			El Cacao			Quebrada Grande			El Hijuelo			La Pita			chachaguata		
		a	b	c	a	b	c	a	b	c	a	b	c	a	b	c	a	B	c	a	b	c	a	b	c
<b>Criterio 1. Alcance de la idea de proyecto</b>																									
* Resuelve el problema de una comunidad	1	x	x		x	x	x	x	x		x	x		x			x	x		x			x		
* Resuelve el problema de varias comunidades	2																								
* Resuelve el problema para todas las comunidades de la Zona Territorial	3																								
<b>Criterio 2. Genero /grupo vulnerables</b>																									
* La idea de proyecto propuesta no aligera la carga de trabajo de las mujeres /niños/etnias	1						x																		
* La idea del proyecto propuesta alivia un poco la carga de trabajo de las mujeres /niños/etnias	2	x							x																
* La idea de proyecto resuelve una necesidad sentida de las mujeres /niños/etnias	3		x		x	x		x			x	x		x			x	x		x			x		
<b>Criterio 3. Importancia del proyecto</b>																									
* El proyecto es aceptable (no daña el ambiente y favorece la inversión)	1				x			x			x			x			x			x					
* El proyecto es necesario (en virtud que contribuye con el desarrollo social y económico)	2	x					x																		
* El proyecto es vital (por que la vida de su población depende de sus beneficios)	3		x			x			x			x					x						x		
<b>Criterio 4. Número de beneficiarios que atiende</b>																									
* El proyecto atiende menos de 300 personas	1				x	x	x	x	x		x	x		x			x	x		x			x		
* El proyecto atiende entre 300 y 1,000 beneficiarios	2	x	x																						
* El proyecto atiende más de 1,000	3																								
<b>Puntos Alcanzados</b>		<b>7</b>	<b>9</b>	<b>0</b>	<b>6</b>	<b>8</b>	<b>5</b>	<b>6</b>	<b>7</b>	<b>0</b>	<b>6</b>	<b>8</b>	<b>0</b>	<b>6</b>	<b>0</b>	<b>0</b>	<b>6</b>	<b>8</b>	<b>0</b>	<b>6</b>	<b>0</b>	<b>0</b>	<b>8</b>	<b>0</b>	



## Matriz para Priorización de Ideas de Proyectos del Plan Zonal de Desarrollo Territorial

Departamento: Oloncho Municipio: Campamento Zona: No.47 Fecha: 30/07/2019 Eje Temático: Recursos Naturales y Ambiente  
 Lugar de la Asamblea: Jardín de Niños María Herrera

	Ponderación	Zacateras			El Salto			El Cangrejo			Linderos			Magueles			La Lima			El Nance			
		a	b	c	a	b	c	a	b	c	a	b	c	a	b	c	a	B	c	a	b	c	
<b>Criterio 1. Alcance de la idea de proyecto</b>																							
* Resuelve el problema de una comunidad	1	x	x		x			x	x	x	x	x		x			x	x		x			
* Resuelve el problema de varias comunidades	2																						
* Resuelve el problema para todas las comunidades de la Zona Territorial	3																						
<b>Criterio 2. Genero /grupo vulnerables</b>																							
* La idea de proyecto propuesta no aligera la carga de trabajo de las mujeres /niños/etnias	1																						
* La idea del proyecto propuesta alivia un poco la carga de trabajo de las mujeres /niños/etnias	2		x							x													
* La idea de proyecto resuelve una necesidad sentida de las mujeres /niños/etnias	3	x			x			x	x		x	x		x			x	x		x			
<b>Criterio 3. Importancia del proyecto</b>																							
* El proyecto es aceptable (no daña el ambiente y favorece la inversión)	1							x			x			x			x			x			
* El proyecto es necesario (en virtud que contribuye con el desarrollo social y económico)	2																						
* El proyecto es vital (por que la vida de su población depende de sus beneficios)	3	x	x		x				x	x		x							x				
<b>Criterio 4. Número de beneficiarios que atiende</b>																							
* El proyecto atiende menos de 300 personas	1	x	x		x			x	x	x	x	x		x									
* El proyecto atiende entre 300 y 1,000 beneficiarios	2																						
* El proyecto atiende más de 1,000	3																x	x		x			
<b>Puntos Alcanzados</b>		<b>8</b>	<b>7</b>	<b>0</b>	<b>8</b>	<b>0</b>	<b>0</b>	<b>6</b>	<b>8</b>	<b>7</b>	<b>6</b>	<b>8</b>	<b>0</b>	<b>6</b>	<b>0</b>	<b>0</b>	<b>8</b>	<b>10</b>	<b>0</b>	<b>8</b>	<b>0</b>	<b>0</b>	



## Matriz para Priorización de Ideas de Proyectos del Plan Zonal de Desarrollo Territorial

Departamento: Olancho      Municipio: Campamento      Zona: No.4      Fecha: 30/07/2019      Eje Temático: Grupos Vulnerable  
 Lugar de la Asamblea: Jardín de Niños María Herrera

	Ponderación	El Barro			Los Zapotes			Los Cortes			El Cacao			Quebrada Grande			El Hijuelo			La Pita			Chachaguata		
		a	b	c	a	b	c	a	b	c	a	b	c	a	b	c	a	B	c	a	b	c	a	b	c
<b>Criterio 1. Alcance de la idea de proyecto</b>																									
* Resuelve el problema de una comunidad	1	x	x	x	x		x	x	x	x	x	x	x	x		x	x	x	x	x	x	x	x	x	
* Resuelve el problema de varias comunidades	2					x																			
* Resuelve el problema para todas las comunidades de la Zona Territorial	3																								
<b>Criterio 2. Genero /grupo vulnerables</b>																									
* La idea de proyecto propuesta no aligera la carga de trabajo de las mujeres /niños/etnias	1																								
* La idea del proyecto propuesta alivia un poco la carga de trabajo de las mujeres /niños/etnias	2	x	x	x	x			x				x		x						x				x	
* La idea de proyecto resuelve una necesidad sentida de las mujeres /niños/etnias	3					x	x		x	x	x		x		x		x	x	x	x		x	x	x	
<b>Criterio 3. Importancia del proyecto</b>																									
* El proyecto es aceptable (no daña el ambiente y favorece la inversión)	1																							x	
* El proyecto es necesario (en virtud que contribuye con el desarrollo social y económico)	2	x	x	x		x					x	x		x						x					
* El proyecto es vital (por que la vida de su población depende de sus beneficios)	3				x		x	x	x	x			x		x		x	x	x	x		x	x	x	
<b>Criterio 4. Número de beneficiarios que atiende</b>																									
* El proyecto atiende menos de 300 personas	1				x		x	x	x	x	x	x	x	x		x	x	x	x	x	x	x	x	x	
* El proyecto atiende entre 300 y 1,000 beneficiarios	2	x	x	x		x																			
* El proyecto atiende más de 1,000	3																								
<b>Puntos Alcanzados</b>		<b>7</b>	<b>7</b>	<b>7</b>	<b>7</b>	<b>9</b>	<b>8</b>	<b>7</b>	<b>8</b>	<b>8</b>	<b>7</b>	<b>6</b>	<b>8</b>	<b>6</b>	<b>8</b>	<b>0</b>	<b>8</b>	<b>8</b>	<b>8</b>	<b>8</b>	<b>6</b>	<b>8</b>	<b>8</b>	<b>5</b>	



## Matriz para Priorización de Ideas de Proyectos del Plan Zonal de Desarrollo Territorial

Departamento: Olancho      Municipio: Campamento      Zona: No.4      Fecha: 30/07/2019      Eje Temático: Grupos Vulnerables  
 Lugar de la Asamblea: Jardín de Niños María Herrera

	Ponderación	Zacateras			El Salto			El Cangrejo			Linderos			Magueles			La Lima			El Nance		
<b>Criterio 1. Alcance de la idea de proyecto</b>		a	b	c	a	b	c	a	b	c	a	b	c	a	b	c	a	B	c	a	b	c
* Resuelve el problema de una comunidad	1	x	x		x	x		x			x	x	x	x	x	x	x	x	x	x	x	x
* Resuelve el problema de varias comunidades	2																					
* Resuelve el problema para todas las comunidades de la Zona Territorial	3																					
<b>Criterio 2. Genero /grupo vulnerables</b>																						
* La idea de proyecto propuesta no aligera la carga de trabajo de las mujeres /niños/etnias	1																					
* La idea del proyecto propuesta alivia un poco la carga de trabajo de las mujeres /niños/etnias	2										x			x			x			x		
* La idea de proyecto resuelve una necesidad sentida de las mujeres /niños/etnias	3	x	x		x	x		x				x	x		x	x		x	x		x	x
<b>Criterio 3. Importancia del proyecto</b>																						
* El proyecto es aceptable (no daña el ambiente y favorece la inversión)	1																					
* El proyecto es necesario (en virtud que contribuye con el desarrollo social y económico)	2							x			x			x								
* El proyecto es vital (por que la vida de su población depende de sus beneficios)	3	x	x		x	x						x	x		x	x	x	x	x	x	x	x
<b>Criterio 4. Número de beneficiarios que atiende</b>																						
* El proyecto atiende menos de 300 personas	1	x	x		x	x		x			x	x	x	x	x	x						
* El proyecto atiende entre 300 y 1,000 beneficiarios	2																					
* El proyecto atiende más de 1,000	3																x	x	x	x	x	x
<b>Puntos Alcanzados</b>		8	8	0	8	8	0	7	0	0	6	8	8	6	8	8	9	10	10	9	10	10





## Matriz para Priorización de Ideas de Proyectos del Plan Zonal de Desarrollo Territorial

Departamento: Olancho      Municipio: Campamento      Zona: No.4      Fecha: 30/07/2019      Eje Temático: Vivienda  
 Lugar de la Asamblea: Jardín de Niños María Herrera

	Ponderación	El Barro			Los Zapotes			Los Cortes			El Cacao			Quebrada Grande			El Hijuelo			La Pita			Chachaguata		
<b>Criterio 1. Alcance de la idea de proyecto</b>		a	b	c	a	b	c	a	b	c	a	b	c	a	b	c	a	B	c	a	b	c	a	b	c
* Resuelve el problema de una comunidad	1	x	x	x	x	x	x	x	x		X	x	x	x	x	x	x	x		x	x		x	x	x
* Resuelve el problema de varias comunidades	2																								
* Resuelve el problema para todas las comunidades de la Zona Territorial	3																								
<b>Criterio 2. Genero /grupo vulnerables</b>																									
* La idea de proyecto propuesta no aligera la carga de trabajo de las mujeres /niños/etnias	1																								
* La idea del proyecto propuesta alivia un poco la carga de trabajo de las mujeres /niños/etnias	2																								
* La idea de proyecto resuelve una necesidad sentida de las mujeres /niños/etnias	3	x	x	x	x	x	x	x	x		x	x	x	x	x	x	x	x		x	x		x	x	x
<b>Criterio 3. Importancia del proyecto</b>																									
* El proyecto es aceptable (no daña el ambiente y favorece la inversión)	1		x	x		x	x	x	x			x	x		x	x	x	x						x	x
* El proyecto es necesario (en virtud que contribuye con el desarrollo social y económico)	2																								
* El proyecto es vital (por que la vida de su población depende de sus beneficios)	3	x			x						x			x						x	x		x		
<b>Criterio 4. Número de beneficiarios que atiende</b>																									
* El proyecto atiende menos de 300 personas	1				x	x	x	x	x		x	x	x	x	x	x	x	x		x	x		x	x	x
* El proyecto atiende entre 300 y 1,000 beneficiarios	2	x	x	x																					
* El proyecto atiende más de 1,000	3																								
<b>Puntos Alcanzados</b>		<b>9</b>	<b>7</b>	<b>7</b>	<b>8</b>	<b>6</b>	<b>6</b>	<b>6</b>	<b>6</b>	<b>0</b>	<b>8</b>	<b>6</b>	<b>6</b>	<b>8</b>	<b>6</b>	<b>6</b>	<b>6</b>	<b>6</b>	<b>0</b>	<b>8</b>	<b>8</b>	<b>0</b>	<b>8</b>	<b>6</b>	<b>6</b>



## Matriz para Priorización de Ideas de Proyectos del Plan Zonal de Desarrollo Territorial

Departamento: Olancho      Municipio: Campamento      Zona: No.4      Fecha: 30/07/2019      Eje Temático: Vivienda  
 Lugar de la Asamblea: Jardín de Niños María Herrera

	Ponderación	Zacateras			El Salto			El Cangrejo			Linderos			Magueles			La Lima			El Nance			
		a	b	c	a	b	c	a	b	c	a	b	c	a	b	c	a	B	c	a	b	c	
<b>Criterio 1. Alcance de la idea de proyecto</b>																							
* Resuelve el problema de una comunidad	1	x	x		x	x		x	x	x	x	x	x	x	x		x	x	x	x	x	x	
* Resuelve el problema de varias comunidades	2																						
* Resuelve el problema para todas las comunidades de la Zona Territorial	3																						
<b>Criterio 2. Genero /grupo vulnerables</b>																							
* La idea de proyecto propuesta no aligera la carga de trabajo de las mujeres /niños/etnias	1																						
* La idea del proyecto propuesta alivia un poco la carga de trabajo de las mujeres /niños/etnias	2																						
* La idea de proyecto resuelve una necesidad sentida de las mujeres /niños/etnias	3	x	x		x	x		x	x	x	x	x	x	x	x		x	x	x	x	x	x	
<b>Criterio 3. Importancia del proyecto</b>																							
* El proyecto es aceptable (no daña el ambiente y favorece la inversión)	1		x						x	x		x					x				x	x	
* El proyecto es necesario (en virtud que contribuye con el desarrollo social y económico)	2																						
* El proyecto es vital (por que la vida de su población depende de sus beneficios)	3	x			x	x		x			x		x	x	x		x		x	x			
<b>Criterio 4. Número de beneficiarios que atiende</b>																							
* El proyecto atiende menos de 300 personas	1	x	x		x	x		x	x	x	x	x	x	x	x								
* El proyecto atiende entre 300 y 1,000 beneficiarios	2																						
* El proyecto atiende más de 1,000	3																x	x	x	x	x	x	
<b>Puntos Alcanzados</b>		<b>8</b>	<b>6</b>	<b>0</b>	<b>8</b>	<b>8</b>	<b>0</b>	<b>8</b>	<b>6</b>	<b>6</b>	<b>8</b>	<b>6</b>	<b>8</b>	<b>8</b>	<b>8</b>	<b>0</b>	<b>10</b>	<b>8</b>	<b>10</b>	<b>10</b>	<b>8</b>	<b>8</b>	



## Matriz para Priorización de Ideas de Proyectos del Plan Zonal de Desarrollo Territorial

Departamento: Olancho      Municipio: Campamento      Zona: No.4      Fecha: 30/07/2019      Eje Temático: Agua y Saneamiento  
 Lugar de la Asamblea: Jardín de Niños María Herrera

	Ponderación	El Barro			Los Zapotes			Los Cortes			El Cacao			Quebrada Grande			El Hijuelo			La Pita			Chachaguata		
		a	b	c	a	b	c	a	b	c	a	B	c	a	b	c	a	B	c	a	b	c	a	b	c
<b>Criterio 1. Alcance de la idea de proyecto</b>																									
* Resuelve el problema de una comunidad	1	x	x	x	x			x	x		x	X	x	x			x			x			x		
* Resuelve el problema de varias comunidades	2																								
* Resuelve el problema para todas las comunidades de la Zona Territorial	3																								
<b>Criterio 2. Genero /grupo vulnerables</b>																									
* La idea de proyecto propuesta no aligera la carga de trabajo de las mujeres /niños/etnias	1																								
* La idea del proyecto propuesta alivia un poco la carga de trabajo de las mujeres /niños/etnias	2																								
* La idea de proyecto resuelve una necesidad sentida de las mujeres /niños/etnias	3	x	x	x	x			x	x		x	X	x	x			x			x			x		
<b>Criterio 3. Importancia del proyecto</b>																									
* El proyecto es aceptable (no daña el ambiente y favorece la inversión)	1								x			X	x											x	
* El proyecto es necesario (en virtud que contribuye con el desarrollo social y económico)	2																								
* El proyecto es vital (por que la vida de su población depende de sus beneficios)	3	x	x	x	x			x			x			x			x			x			x		
<b>Criterio 4. Número de beneficiarios que atiende</b>																									
* El proyecto atiende menos de 300 personas	1				x			x	x		x	X	x	x			x			x			x		
* El proyecto atiende entre 300 y 1,000 beneficiarios	2	x	x	x																					
* El proyecto atiende más de 1,000	3																								
<b>Puntos Alcanzados</b>		<b>9</b>	<b>9</b>	<b>9</b>	<b>8</b>	<b>0</b>	<b>0</b>	<b>8</b>	<b>6</b>	<b>0</b>	<b>8</b>	<b>6</b>	<b>6</b>	<b>8</b>	<b>0</b>	<b>0</b>	<b>8</b>	<b>0</b>	<b>0</b>	<b>8</b>	<b>0</b>	<b>0</b>	<b>6</b>	<b>0</b>	<b>0</b>



## Matriz para Priorización de Ideas de Proyectos del Plan Zonal de Desarrollo Territorial

Departamento: Olancho Municipio: Campamento Zona: No.4 Fecha: 30/07/2019 Eje Temático: Agua y Saneamiento  
 Lugar de la Asamblea Jardín de Niños María Herrera

	Ponderación	Zacateras			El Salto			El Cangrejo			Linderos			Magueles			La Lima			El Nance		
		a	b	c	a	b	c	a	b	C	a	b	c	a	b	c	a	B	c	a	b	c
<b>Criterio 1. Alcance de la idea de proyecto</b>																						
* Resuelve el problema de una comunidad	1	x			x			x	x		x	x		x			x	x		x	x	
* Resuelve el problema de varias comunidades	2																					
* Resuelve el problema para todas las comunidades de la Zona Territorial	3																					
<b>Criterio 2. Genero /grupo vulnerables</b>																						
* La idea de proyecto propuesta no aligera la carga de trabajo de las mujeres /niños/etnias	1																					
* La idea del proyecto propuesta alivia un poco la carga de trabajo de las mujeres /niños/etnias	2																					
* La idea de proyecto resuelve una necesidad sentida de las mujeres /niños/etnias	3	x			x			x	x		x	x		x			x	x		x	x	x
<b>Criterio 3. Importancia del proyecto</b>																						
* El proyecto es aceptable (no daña el ambiente y favorece la inversión)	1								x			x						x				
* El proyecto es necesario (en virtud que contribuye con el desarrollo social y económico)	2																				x	
* El proyecto es vital (por que la vida de su población depende de sus beneficios)	3	x			x			x			x			x			x			x		x
<b>Criterio 4. Número de beneficiarios que atiende</b>																						
* El proyecto atiende menos de 300 personas	1	x			x			x	x		x	x		x								
* El proyecto atiende entre 300 y 1,000 beneficiarios	2																					
* El proyecto atiende más de 1,000	3																x	x		x	x	x
<b>Puntos Alcanzados</b>		<b>8</b>	<b>0</b>	<b>0</b>	<b>8</b>	<b>0</b>	<b>0</b>	<b>8</b>	<b>6</b>	<b>0</b>	<b>8</b>	<b>6</b>	<b>0</b>	<b>8</b>	<b>0</b>	<b>0</b>	<b>10</b>	<b>8</b>	<b>0</b>	<b>10</b>	<b>9</b>	<b>10</b>



## Matriz para Priorización de Ideas de Proyectos del Plan Zonal de Desarrollo Territorial

Departamento: Olancho      Municipio: Campamento      Zona: No.4      Fecha: 30/07/2019      Eje Temático: Economía  
 Lugar de la Asamblea: Jardín de Niños María Herrera

	Ponderación	El Barro			Los Zapotes			Los Cortes			El Cacao			Quebrada Grande			El Hijuelo			La Pita			Chachaguata		
		a	b	c	a	b	c	a	b	c	a	B	c	a	b	c	a	B	c	a	b	c	a	b	c
<b>Criterio 1. Alcance de la idea de proyecto</b>																									
* Resuelve el problema de una comunidad	1	x	x	x	x	x		x	x		x	X		x	x	x	x	x	x	x	x				
* Resuelve el problema de varias comunidades	2																								
* Resuelve el problema para todas las comunidades de la Zona Territorial	3																								
<b>Criterio 2. Genero /grupo vulnerables</b>																									
* La idea de proyecto propuesta no aligera la carga de trabajo de las mujeres /niños/etnias	1										x	X													
* La idea del proyecto propuesta alivia un poco la carga de trabajo de las mujeres /niños/etnias	2	x	x			x								x	x			x							
* La idea de proyecto resuelve una necesidad sentida de las mujeres /niños/etnias	3			x	x			x	x							x	x		x	x	x				
<b>Criterio 3. Importancia del proyecto</b>																									
* El proyecto es aceptable (no daña el ambiente y favorece la inversión)	1					x												x				x			
* El proyecto es necesario (en virtud que contribuye con el desarrollo social y económico)	2	x	x	x	x			x	x		x	X			x		x		x	x					
* El proyecto es vital (por que la vida de su población depende de sus beneficios)	3													x		x									
<b>Criterio 4. Número de beneficiarios que atiende</b>																									
* El proyecto atiende menos de 300 personas	1				x	x		x	x		x	X		x	x	x	x	x	x	x	x				
* El proyecto atiende entre 300 y 1,000 beneficiarios	2	x	x	x																					
* El proyecto atiende más de 1,000	3																								
<b>Puntos Alcanzados</b>		<b>7</b>	<b>7</b>	<b>8</b>	<b>7</b>	<b>5</b>	<b>0</b>	<b>7</b>	<b>7</b>	<b>0</b>	<b>5</b>	<b>5</b>	<b>0</b>	<b>7</b>	<b>6</b>	<b>8</b>	<b>7</b>	<b>5</b>	<b>7</b>	<b>7</b>	<b>6</b>	<b>0</b>	<b>0</b>	<b>0</b>	



## Matriz para Priorización de Ideas de Proyectos del Plan Zonal de Desarrollo Territorial

Departamento: Oloncho      Municipio: Campamento      Zona: No.4      Fecha: 30/07/2019      Eje Temático: Economía  
 Lugar de la Asamblea: Jardín de Niños María Herrera

	Ponderación	Zacateras			El Salto			El Cangrejo			Linderos			Magueles			La Lima			El Nance			
		a	b	c	a	b	c	a	b	c	a	b	c	a	b	c	a	B	c	a	b	c	
<b>Criterio 1. Alcance de la idea de proyecto</b>																							
* Resuelve el problema de una comunidad	1	x			x	x		x			x	x	x	x	x	x	x	x		x	x		
* Resuelve el problema de varias comunidades	2																						
* Resuelve el problema para todas las comunidades de la Zona Territorial	3																						
<b>Criterio 2. Genero /grupo vulnerables</b>																							
* La idea de proyecto propuesta no aligera la carga de trabajo de las mujeres /niños/etnias	1					x																	
* La idea del proyecto propuesta alivia un poco la carga de trabajo de las mujeres /niños/etnias	2	x											x		x				x			x	
* La idea de proyecto resuelve una necesidad sentida de las mujeres /niños/etnias	3				x			x			x	x		x		x	x			x			
<b>Criterio 3. Importancia del proyecto</b>																							
* El proyecto es aceptable (no daña el ambiente y favorece la inversión)	1											x							x			x	
* El proyecto es necesario (en virtud que contribuye con el desarrollo social y económico)	2	x			x	x		x			x		x	x	x	x	x			x			
* El proyecto es vital (por que la vida de su población depende de sus beneficios)	3															x							
<b>Criterio 4. Número de beneficiarios que atiende</b>																							
* El proyecto atiende menos de 300 personas	1	x			x	x		x			x	x	x	x	x	x							
* El proyecto atiende entre 300 y 1,000 beneficiarios	2																						
* El proyecto atiende más de 1,000	3																x	x		x	x		
<b>Puntos Alcanzados</b>		<b>6</b>	<b>0</b>	<b>0</b>	<b>7</b>	<b>5</b>	<b>0</b>	<b>7</b>	<b>0</b>	<b>0</b>	<b>7</b>	<b>6</b>	<b>6</b>	<b>7</b>	<b>6</b>	<b>8</b>	<b>9</b>	<b>7</b>	<b>0</b>	<b>9</b>	<b>7</b>	<b>0</b>	



## Matriz para Priorización de Ideas de Proyectos del Plan Zonal de Desarrollo Territorial

Departamento: Olancho      Municipio: Campamento      Zona: No.4      Fecha: 30/07/2019      Eje Temático: Seguridad Alimentaria  
 Lugar de la Asamblea: Jardín de Niños María Herrera

	Ponderación	El Barro			Los Zapotes			Los Cortes			El Cacao			Quebrada Grande			El Hijuelo			La Pita			Chachaguata		
		a	b	c	a	b	c	a	b	C	a	b	c	a	b	c	a	B	c	a	b	c	a	b	c
<b>Criterio 1. Alcance de la idea de proyecto</b>																									
* Resuelve el problema de una comunidad	1	x			x	x	x	x	x	X	x	x		x			x	x		x	x	x	x		
* Resuelve el problema de varias comunidades	2																								
* Resuelve el problema para todas las comunidades de la Zona Territorial	3																								
<b>Criterio 2. Genero /grupo vulnerables</b>																									
* La idea de proyecto propuesta no aligera la carga de trabajo de las mujeres /niños/etnias	1					x			x			x					x				x				
* La idea del proyecto propuesta alivia un poco la carga de trabajo de las mujeres /niños/etnias	2																					x			
* La idea de proyecto resuelve una necesidad sentida de las mujeres /niños/etnias	3	x			x		x	x		x	x			x			x			x			x		
<b>Criterio 3. Importancia del proyecto</b>																									
* El proyecto es aceptable (no daña el ambiente y favorece la inversión)	1																								
* El proyecto es necesario (en virtud que contribuye con el desarrollo social y económico)	2					x			x			x					x				x	x			
* El proyecto es vital (por que la vida de su población depende de sus beneficios)	3	x			x		x	x			x			x			x			x			x		
<b>Criterio 4. Número de beneficiarios que atiende</b>																									
* El proyecto atiende menos de 300 personas	1				x	x	x	x	x	x	x	x		x			x	x		x	x	x	x		
* El proyecto atiende entre 300 y 1,000 beneficiarios	2	x																							
* El proyecto atiende más de 1,000	3																								
<b>Puntos Alcanzados</b>		<b>9</b>	<b>0</b>	<b>0</b>	<b>8</b>	<b>5</b>	<b>8</b>	<b>8</b>	<b>5</b>	<b>8</b>	<b>8</b>	<b>5</b>	<b>0</b>	<b>8</b>	<b>0</b>	<b>0</b>	<b>5</b>	<b>8</b>	<b>0</b>	<b>8</b>	<b>5</b>	<b>6</b>	<b>8</b>	<b>0</b>	<b>0</b>



## Matriz para Priorización de Ideas de Proyectos del Plan Zonal de Desarrollo Territorial

Departamento: Oloncho Municipio: Campamento Zona: No.4 Fecha: 30/07/2019 Eje Temático: Seguridad Alimentaria  
 Lugar de la Asamblea: Jardín de Niños María Herrera

	Ponderación	Zacateras			El Salto			El Cangrejo			Linderos			Magueles			La Lima			El Nance		
<b>Criterio 1. Alcance de la idea de proyecto</b>		a	b	c	a	b	c	a	b	c	a	b	c	a	b	c	a	b	c	a	b	c
* Resuelve el problema de una comunidad	1	x			x			x	x		x	x		x			x	x		x		
* Resuelve el problema de varias comunidades	2																					
* Resuelve el problema para todas las comunidades de la Zona Territorial	3																					
<b>Criterio 2. Genero /grupo vulnerables</b>																						
* La idea de proyecto propuesta no aligera la carga de trabajo de las mujeres /niños/etnias	1								x			x						x		x		
* La idea del proyecto propuesta alivia un poco la carga de trabajo de las mujeres /niños/etnias	2																					
* La idea de proyecto resuelve una necesidad sentida de las mujeres /niños/etnias	3	x			x			x			x			x			x					
<b>Criterio 3. Importancia del proyecto</b>																						
* El proyecto es aceptable (no daña el ambiente y favorece la inversión)	1																					
* El proyecto es necesario (en virtud que contribuye con el desarrollo social y económico)	2								x			x						x		x		
* El proyecto es vital (por que la vida de su población depende de sus beneficios)	3	x			x			x			x			x			x					
<b>Criterio 4. Número de beneficiarios que atiende</b>																						
* El proyecto atiende menos de 300 personas	1	x			x			x	x		x	x		x								
* El proyecto atiende entre 300 y 1,000 beneficiarios	2																					
* El proyecto atiende más de 1,000	3																x	x		x		
<b>Puntos Alcanzados</b>		<b>8</b>	<b>0</b>	<b>0</b>	<b>8</b>	<b>0</b>	<b>0</b>	<b>8</b>	<b>5</b>	<b>0</b>	<b>8</b>	<b>5</b>	<b>0</b>	<b>8</b>	<b>0</b>	<b>0</b>	<b>10</b>	<b>7</b>	<b>0</b>	<b>7</b>	<b>0</b>	<b>0</b>





## Matriz para Priorización de Ideas de Proyectos del Plan Zonal de Desarrollo Territorial

Departamento: Oloncho    Municipio: Campamento    Zona: No.4    Fecha: 30/07/2019    Eje Temático: Tierra  
 Lugar de la Asamblea: Jardín de Niños María Herrera

	Ponderación	El Barro			Los Zapotes			Los Cortes			El Cacao			Quebrada Grande			El Hijuelo			La Pita			Chachaguata		
		a	b	c	a	b	c	a	b	c	a	b	c	a	b	c	a	B	c	a	b	c	a	b	c
<b>Criterio 1. Alcance de la idea de proyecto</b>																									
* Resuelve el problema de una comunidad	1	x			x			x			x			x			x			x			x		
* Resuelve el problema de varias comunidades	2																								
* Resuelve el problema para todas las comunidades de la Zona Territorial	3																								
<b>Criterio 2. Genero /grupo vulnerables</b>																									
* La idea de proyecto propuesta no aligera la carga de trabajo de las mujeres /niños/etnias	1																								
* La idea del proyecto propuesta alivia un poco la carga de trabajo de las mujeres /niños/etnias	2																								
* La idea de proyecto resuelve una necesidad sentida de las mujeres /niños/etnias	3	x			x			x			x			x			x			x			x		
<b>Criterio 3. Importancia del proyecto</b>																									
* El proyecto es aceptable (no daña el ambiente y favorece la inversión)	1	x			x			x			x			x			x			x			x		
* El proyecto es necesario (en virtud que contribuye con el desarrollo social y económico)	2																								
* El proyecto es vital (por que la vida de su población depende de sus beneficios)	3																								
<b>Criterio 4. Número de beneficiarios que atiende</b>																									
* El proyecto atiende menos de 300 personas	1				x			x			x			x			x			x			x		
* El proyecto atiende entre 300 y 1,000 beneficiarios	2	x																							
* El proyecto atiende más de 1,000	3																								
<b>Puntos Alcanzados</b>		<b>7</b>	<b>0</b>	<b>0</b>	<b>6</b>	<b>0</b>	<b>0</b>	<b>6</b>	<b>0</b>	<b>0</b>	<b>6</b>	<b>0</b>	<b>0</b>	<b>6</b>	<b>0</b>	<b>0</b>	<b>6</b>	<b>0</b>	<b>0</b>	<b>6</b>	<b>0</b>	<b>0</b>	<b>6</b>	<b>0</b>	<b>0</b>



## Matriz para Priorización de Ideas de Proyectos del Plan Zonal de Desarrollo Territorial

Departamento: Olancho Municipio: Campamento Zona: No.4 Fecha: 30/07/2019 Eje Temático: Tierra  
 Lugar de la Asamblea: Jardín de Niños María Herrera

	Ponderación	Zacateras			El Salto			El Cangrejo			Linderos			Magueles			La Lima			El Nance		
<b>Criterio 1. Alcance de la idea de proyecto</b>		a	b	c	a	b	c	a	b	c	A	b	c	a	b	c	a	B	c	a	b	c
* Resuelve el problema de una comunidad	1	x			x			x			X			x			x			x		
* Resuelve el problema de varias comunidades	2																					
* Resuelve el problema para todas las comunidades de la Zona Territorial	3																					
<b>Criterio 2. Genero /grupo vulnerables</b>																						
* La idea de proyecto propuesta no aligera la carga de trabajo de las mujeres /niños/etnias	1																					
* La idea del proyecto propuesta alivia un poco la carga de trabajo de las mujeres /niños/etnias	2																					
* La idea de proyecto resuelve una necesidad sentida de las mujeres /niños/etnias	3	x			x			x			X			X			x			x		
<b>Criterio 3. Importancia del proyecto</b>																						
* El proyecto es aceptable (no daña el ambiente y favorece la inversión)	1	x			x			x			X			x			x			x		
* El proyecto es necesario (en virtud que contribuye con el desarrollo social y económico)	2																					
* El proyecto es vital (por que la vida de su población depende de sus beneficios)	3																					
<b>Criterio 4. Número de beneficiarios que atiende</b>																						
* El proyecto atiende menos de 300 personas	1	x			x			x			X			x								
* El proyecto atiende entre 300 y 1,000 beneficiarios	2																					
* El proyecto atiende más de 1,000	3																x			x		
<b>Puntos Alcanzados</b>		<b>6</b>	<b>0</b>	<b>0</b>	<b>6</b>	<b>0</b>	<b>0</b>	<b>6</b>	<b>0</b>	<b>0</b>	<b>6</b>	<b>0</b>	<b>0</b>	<b>6</b>	<b>0</b>	<b>0</b>	<b>8</b>	<b>0</b>	<b>0</b>	<b>8</b>	<b>0</b>	<b>0</b>



## Matriz para Priorización de Ideas de Proyectos del Plan Zonal de Desarrollo Territorial

Departamento: Olancho Municipio: Campamento Zona: No.4 Fecha: 30/07/2019 Eje Temático: Participación  
 Lugar de la Asamblea Jardín de Niños María Herrera

	Ponderación	El Barro			Los Zapotes			Los Cortes			El Cacao			Quebrada Grande			El Hijuelo			La Pita			Chachaguata		
		a	b	c	a	b	c	a	b	c	a	B	c	a	b	c	a	B	c	a	b	c	a	b	c
<b>Criterio 1. Alcance de la idea de proyecto</b>																									
* Resuelve el problema de una comunidad	1	x			x			x	x		x			x			x			x			x		
* Resuelve el problema de varias comunidades	2																								
* Resuelve el problema para todas las comunidades de la Zona Territorial	3																								
<b>Criterio 2. Genero /grupo vulnerables</b>																									
* La idea de proyecto propuesta no aligera la carga de trabajo de las mujeres /niños/etnias	1																								
* La idea del proyecto propuesta alivia un poco la carga de trabajo de las mujeres /niños/etnias	2	x			x			x	x		x			x			x			x			x		
* La idea de proyecto resuelve una necesidad sentida de las mujeres /niños/etnias	3																								
<b>Criterio 3. Importancia del proyecto</b>																									
* El proyecto es aceptable (no daña el ambiente y favorece la inversión)	1																								
* El proyecto es necesario (en virtud que contribuye con el desarrollo social y económico)	2	x			x			x	x		x			x			x			x			x		
* El proyecto es vital (por que la vida de su población depende de sus beneficios)	3																								
<b>Criterio 4. Número de beneficiarios que atiende</b>																									
* El proyecto atiende menos de 300 personas	1				x			x	x		x			x			x			x			x		
* El proyecto atiende entre 300 y 1,000 beneficiarios	2	x																							
* El proyecto atiende más de 1,000	3																								
<b>Puntos Alcanzados</b>		<b>7</b>	<b>0</b>	<b>0</b>	<b>6</b>	<b>0</b>	<b>0</b>	<b>6</b>	<b>6</b>	<b>0</b>	<b>6</b>	<b>0</b>	<b>0</b>	<b>6</b>	<b>0</b>	<b>0</b>	<b>6</b>	<b>0</b>	<b>0</b>	<b>6</b>	<b>0</b>	<b>0</b>	<b>6</b>	<b>0</b>	<b>0</b>



## Matriz para Priorización de Ideas de Proyectos del Plan Zonal de Desarrollo Territorial

Departamento: Olancho Municipio: Campamento Zona: No.4 Fecha: 30/07/2019 Eje Temático: Participación  
 Lugar de la Asamblea: Jardín de Niños María Herrera

	Ponderación	Zacateras			El Salto			El Cangrejo			Linderos			Magueles			La Lima			El Nance		
<b>Criterio 1. Alcance de la idea de proyecto</b>		a	b	c	a	b	c	a	b	c	A	b	c	a	b	c	a	B	c	a	b	c
* Resuelve el problema de una comunidad	1	x			x						X			x			x	x		x	x	
* Resuelve el problema de varias comunidades	2																					
* Resuelve el problema para todas las comunidades de la Zona Territorial	3																					
<b>Criterio 2. Genero /grupo vulnerables</b>																						
* La idea de proyecto propuesta no aligera la carga de trabajo de las mujeres /niños/etnias	1																					
* La idea del proyecto propuesta alivia un poco la carga de trabajo de las mujeres /niños/etnias	2	x			x						X			x			x	x		x	x	
* La idea de proyecto resuelve una necesidad sentida de las mujeres /niños/etnias	3																					
<b>Criterio 3. Importancia del proyecto</b>																						
* El proyecto es aceptable (no daña el ambiente y favorece la inversión)	1																					
* El proyecto es necesario (en virtud que contribuye con el desarrollo social y económico)	2	x			x						X			x			x	x		x	x	
* El proyecto es vital (por que la vida de su población depende de sus beneficios)	3																					
<b>Criterio 4. Número de beneficiarios que atiende</b>																						
* El proyecto atiende menos de 300 personas	1	x			x						X			x								
* El proyecto atiende entre 300 y 1,000 beneficiarios	2																					
* El proyecto atiende más de 1,000	3																x	x		x	x	
<b>Puntos Alcanzados</b>		<b>6</b>	<b>0</b>	<b>0</b>	<b>6</b>	<b>0</b>	<b>0</b>	<b>0</b>	<b>0</b>	<b>0</b>	<b>6</b>	<b>0</b>	<b>0</b>	<b>6</b>	<b>0</b>	<b>0</b>	<b>10</b>	<b>10</b>	<b>0</b>	<b>10</b>	<b>10</b>	<b>0</b>



## Matriz para Priorización de Ideas de Proyectos del Plan Zonal de Desarrollo Territorial

Departamento: Oloncho      Municipio: Campamento      Zona: No.4      Fecha: 30/07/2019      Eje Temático: Seguridad Ciudadana  
 Lugar de la Asamblea: Jardín de Niños María Herrera

	Ponderación	El Barro			Los Zapotes			Los Cortes			El Cacao			Quebrada Grande			El Hijuelo			La Pita			Chachaguata		
		a	b	c	a	b	c	a	b	c	a	b	c	a	b	c	a	B	c	a	b	c	a	b	c
<b>Criterio 1. Alcance de la idea de proyecto</b>																									
* Resuelve el problema de una comunidad	1	x						x			x	x		x									x		
* Resuelve el problema de varias comunidades	2				x												x			x					
* Resuelve el problema para todas las comunidades de la Zona Territorial	3																								
<b>Criterio 2. Genero /grupo vulnerables</b>																									
* La idea de proyecto propuesta no aligera la carga de trabajo de las mujeres /niños/etnias	1																								
* La idea del proyecto propuesta alivia un poco la carga de trabajo de las mujeres /niños/etnias	2							x				x											x		
* La idea de proyecto resuelve una necesidad sentida de las mujeres /niños/etnias	3	x			x						x			x		x			x						
<b>Criterio 3. Importancia del proyecto</b>																									
* El proyecto es aceptable (no daña el ambiente y favorece la inversión)	1																								
* El proyecto es necesario (en virtud que contribuye con el desarrollo social y económico)	2	x						x			x	x		x									x		
* El proyecto es vital (por que la vida de su población depende de sus beneficios)	3				x											x									
<b>Criterio 4. Número de beneficiarios que atiende</b>																									
* El proyecto atiende menos de 300 personas	1							x			x	x		x									x		
* El proyecto atiende entre 300 y 1,000 beneficiarios	2	x			x											x			x						
* El proyecto atiende más de 1,000	3																								
<b>Puntos Alcanzados</b>		<b>9</b>	<b>0</b>	<b>0</b>	<b>10</b>	<b>0</b>	<b>0</b>	<b>6</b>	<b>0</b>	<b>0</b>	<b>8</b>	<b>7</b>	<b>0</b>	<b>8</b>	<b>0</b>	<b>0</b>	<b>10</b>	<b>0</b>	<b>0</b>	<b>10</b>	<b>0</b>	<b>0</b>	<b>6</b>	<b>0</b>	<b>0</b>



## Matriz para Priorización de Ideas de Proyectos del Plan Zonal de Desarrollo Territorial

Departamento: Olancho      Municipio: Campamento      Zona: No.4      Fecha: 30/07/2019      Eje Temático: Seguridad Ciudadana  
 Lugar de la Asamblea Jardín de Niños María Herrera

	Ponderación	Zacateras			El Salto			El Cangrejo			Linderos			Magueles			La Lima			El Nance		
<b>Criterio 1. Alcance de la idea de proyecto</b>		a	b	c	a	b	c	a	B	c	a	b	c	a	b	c	a	B	c	a	b	c
* Resuelve el problema de una comunidad	1	x	x		x	x		x	X		x			x			x	x		x	x	
* Resuelve el problema de varias comunidades	2																					
* Resuelve el problema para todas las comunidades de la Zona Territorial	3																					
<b>Criterio 2. Genero /grupo vulnerables</b>																						
* La idea de proyecto propuesta no aligera la carga de trabajo de las mujeres /niños/etnias	1																					
* La idea del proyecto propuesta alivia un poco la carga de trabajo de las mujeres /niños/etnias	2	x	x		x	x		x	X		x			x			x	x		x		
* La idea de proyecto resuelve una necesidad sentida de las mujeres /niños/etnias	3																				x	
<b>Criterio 3. Importancia del proyecto</b>																						
* El proyecto es aceptable (no daña el ambiente y favorece la inversión)	1																					
* El proyecto es necesario (en virtud que contribuye con el desarrollo social y económico)	2	x	x		x	x		x	X		x			x			x	x		x		
* El proyecto es vital (por que la vida de su población depende de sus beneficios)	3																				x	
<b>Criterio 4. Número de beneficiarios que atiende</b>																						
* El proyecto atiende menos de 300 personas	1	x	x		x	x		x	X		x			x								
* El proyecto atiende entre 300 y 1,000 beneficiarios	2																					
* El proyecto atiende más de 1,000	3																x	x		x	x	
<b>Puntos Alcanzados</b>		6	6	0	6	6	0	6	6	0	6	0	0	6	0	0	8	8	0	8	10	0



## Matriz para Priorización de Ideas de Proyectos del Plan Zonal de Desarrollo Territorial

Departamento: Olancho Municipio: Campamento Zona: No.4 Fecha: 30/07/2019 Eje Temático: Infraestructura Social  
 Lugar de la Asamblea: Jardín de Niños María Herrera

	Ponderación	El Barro			Los Zapotes			Los Cortes			El Cacao			Quebrada Grande			El Hijuelo			La Pita			Chachaguata			
		a	b	c	a	b	c	a	b	C	a	b	c	a	b	c	a	B	c	a	b	c	a	b	c	
<b>Criterio 1. Alcance de la idea de proyecto</b>																										
* Resuelve el problema de una comunidad	1	x	x	x	x		x	x					x		x			x		x					x	
* Resuelve el problema de varias comunidades	2					x			x	X	x	x		x		x	x		x		x	x	x			
* Resuelve el problema para todas las comunidades de la Zona Territorial	3																									
<b>Criterio 2. Genero /grupo vulnerables</b>																										
* La idea de proyecto propuesta no aligera la carga de trabajo de las mujeres /niños/etnias	1																									
* La idea del proyecto propuesta alivia un poco la carga de trabajo de las mujeres /niños/etnias	2																									
* La idea de proyecto resuelve una necesidad sentida de las mujeres /niños/etnias	3	x	x	x	x	x	x	x	x	X	x	x	x	x	x	x	x	x	x	x	x	x	x	x	x	x
<b>Criterio 3. Importancia del proyecto</b>																										
* El proyecto es aceptable (no daña el ambiente y favorece la inversión)	1	x					x					x						x							x	
* El proyecto es necesario (en virtud que contribuye con el desarrollo social y económico)	2					x			x		x			x					x		x	x	x			
* El proyecto es vital (por que la vida de su población depende de sus beneficios)	3		x	x	x			x		X			x		x	x	x						x			
<b>Criterio 4. Número de beneficiarios que atiende</b>																										
* El proyecto atiende menos de 300 personas	1				x		x	x					x		x			x					x			x
* El proyecto atiende entre 300 y 1,000 beneficiarios	2	x	x	x		x			x	X	x	x		x		x	x		x		x	x	x			
* El proyecto atiende más de 1,000	3																									
<b>Puntos Alcanzados</b>		<b>7</b>	<b>9</b>	<b>9</b>	<b>8</b>	<b>9</b>	<b>6</b>	<b>8</b>	<b>9</b>	<b>10</b>	<b>9</b>	<b>8</b>	<b>8</b>	<b>9</b>	<b>8</b>	<b>10</b>	<b>9</b>	<b>6</b>	<b>9</b>	<b>8</b>	<b>9</b>	<b>9</b>	<b>9</b>	<b>6</b>	<b>0</b>	



## Matriz para Priorización de Ideas de Proyectos del Plan Zonal de Desarrollo Territorial

Departamento: Olancho

Municipio: Campamento

Zona: No.4

Fecha: 30/07/2019

Eje Temático: Infraestructura Social

Lugar de la Asamblea: Jardín de Niños María Herrera

	Ponderación	Zacateras			El Salto			El Cangrejo			Linderos			Magueles			La Lima			El Nance		
<b>Criterio 1. Alcance de la idea de proyecto</b>		a	b	c	a	b	c	a	B	c	a	b	c	a	b	c	a	b	c	a	b	c
* Resuelve el problema de una comunidad	1	x	x		x	x		x			x			x			x	x	x	x		
* Resuelve el problema de varias comunidades	2			x				X	x		x	x		x							x	
* Resuelve el problema para todas las comunidades de la Zona Territorial	3																					
<b>Criterio 2. Genero /grupo vulnerables</b>																						
* La idea de proyecto propuesta no aligera la carga de trabajo de las mujeres /niños/etnias	1																					
* La idea del proyecto propuesta alivia un poco la carga de trabajo de las mujeres /niños/etnias	2																					
* La idea de proyecto resuelve una necesidad sentida de las mujeres /niños/etnias	3	x	x	x	x	x		x	X	x	x	x	x	x	x		x	x	x	x	x	
<b>Criterio 3. Importancia del proyecto</b>																						
* El proyecto es aceptable (no daña el ambiente y favorece la inversión)	1		x			x												x				x
* El proyecto es necesario (en virtud que contribuye con el desarrollo social y económico)	2			x					X	x			x						x			
* El proyecto es vital (por que la vida de su población depende de sus beneficios)	3	x			x			x			x	x		x	x		x				x	
<b>Criterio 4. Número de beneficiarios que atiende</b>																						
* El proyecto atiende menos de 300 personas	1	x	x		x	x		x			x			x								
* El proyecto atiende entre 300 y 1,000 beneficiarios	2			x					X	x		x	x		x							
* El proyecto atiende más de 1,000	3																x	x	x	x	x	
<b>Puntos Alcanzados</b>		<b>8</b>	<b>6</b>	<b>9</b>	<b>8</b>	<b>6</b>	<b>0</b>	<b>8</b>	<b>9</b>	<b>9</b>	<b>8</b>	<b>10</b>	<b>9</b>	<b>8</b>	<b>10</b>	<b>0</b>	<b>10</b>	<b>8</b>	<b>9</b>	<b>10</b>	<b>9</b>	<b>0</b>





## Matriz para Priorización de Ideas de Proyectos del Plan Zonal de Desarrollo Territorial

Departamento: Olancho

Municipio: Campamento

Zona: No.4

Fecha: 30/07/2019

Eje Temático: Turismo

Lugar de la Asamblea Jardín de Niños María Herrera

	Ponderación	El Barro			Los Zapotes			Los Cortes			El Cacao			Quebrada Grande			El Hijuelo			La Pita			Chachaguata		
		a	b	c	a	b	c	a	b	c	a	b	c	a	b	c	a	B	c	a	b	c	a	b	c
<b>Criterio 1. Alcance de la idea de proyecto</b>																									
* Resuelve el problema de una comunidad	1				x			x			x									x			x		
* Resuelve el problema de varias comunidades	2	X	x											x	x		x								
* Resuelve el problema para todas las comunidades de la Zona Territorial	3																								
<b>Criterio 2. Genero /grupo vulnerables</b>																									
* La idea de proyecto propuesta no aligera la carga de trabajo de las mujeres /niños/etnias	1																								
* La idea del proyecto propuesta alivia un poco la carga de trabajo de las mujeres /niños/etnias	2																								
* La idea de proyecto resuelve una necesidad sentida de las mujeres /niños/etnias	3	X	x		x			x			x			x	x		x			x			x		
<b>Criterio 3. Importancia del proyecto</b>																									
* El proyecto es aceptable (no daña el ambiente y favorece la inversión)	1																								
* El proyecto es necesario (en virtud que contribuye con el desarrollo social y económico)	2	X	x											x	x		x								
* El proyecto es vital (por que la vida de su población depende de sus beneficios)	3				x			x			x									x			x		
<b>Criterio 4. Número de beneficiarios que atiende</b>																									
* El proyecto atiende menos de 300 personas	1				x			x			x									x			x		
* El proyecto atiende entre 300 y 1,000 beneficiarios	2	X	x											x	x		x								
* El proyecto atiende más de 1,000	3																								
<b>Puntos Alcanzados</b>		<b>9</b>	<b>9</b>	<b>0</b>	<b>8</b>	<b>0</b>	<b>0</b>	<b>8</b>	<b>0</b>	<b>0</b>	<b>8</b>	<b>0</b>	<b>0</b>	<b>9</b>	<b>9</b>	<b>0</b>	<b>9</b>	<b>0</b>	<b>0</b>	<b>8</b>	<b>0</b>	<b>0</b>	<b>8</b>	<b>0</b>	<b>0</b>



## Matriz para Priorización de Ideas de Proyectos del Plan Zonal de Desarrollo Territorial

Departamento: Olancho Municipio: Campamento

Zona: No.4

Fecha: 30/07/2019

Eje Temático: Turismo

Lugar de la Asamblea: Jardín de Niños María Herrera

	Ponderación	Zacateras			El Salto			El Cangrejo			Linderos			Magueles			La Lima			El Nance		
<b>Criterio 1. Alcance de la idea de proyecto</b>		a	b	c	a	B	c	a	B	c	a	b	c	a	b	c	a	B	c	a	b	c
* Resuelve el problema de una comunidad	1	x			x			x						x								x
* Resuelve el problema de varias comunidades	2										x						x	x				
* Resuelve el problema para todas las comunidades de la Zona Territorial	3																					
<b>Criterio 2. Genero /grupo vulnerables</b>																						
* La idea de proyecto propuesta no aligera la carga de trabajo de las mujeres /niños/etnias	1																					x
* La idea del proyecto propuesta alivia un poco la carga de trabajo de las mujeres /niños/etnias	2																					
* La idea de proyecto resuelve una necesidad sentida de las mujeres /niños/etnias	3	x			x			x			x			x			x	x				
<b>Criterio 3. Importancia del proyecto</b>																						
* El proyecto es aceptable (no daña el ambiente y favorece la inversión)	1																					
* El proyecto es necesario (en virtud que contribuye con el desarrollo social y económico)	2																x	x				x
* El proyecto es vital (por que la vida de su población depende de sus beneficios)	3	x			x			x			x			x								
<b>Criterio 4. Número de beneficiarios que atiende</b>																						
* El proyecto atiende menos de 300 personas	1	x			x			x						x								
* El proyecto atiende entre 300 y 1,000 beneficiarios	2										x											
* El proyecto atiende más de 1,000	3																x	x				x
<b>Puntos Alcanzados</b>		<b>8</b>			<b>8</b>			<b>8</b>			<b>8</b>			<b>8</b>			<b>10</b>	<b>10</b>		<b>7</b>		



## Matriz para Priorización de Ideas de Proyectos del Plan Zonal de Desarrollo Territorial

Departamento: Oloncho Municipio: Campamento Zona: No. 5 Fecha: 30/07/2019 Eje Temático: Ordenamiento Territorial

Lugar de la Asamblea: Salón Municipal

	Ponderación	Barrio Suyapa			Barrio Lempiras			Barrio El Pino			Barrio San Antonio			Barrio Corazón de Jesús			Barrio La Primavera			Barrio Santa Ana			Barrio El Calvario		
		a	b	c	a	b	c	a	b	c	a	b	c	a	b	c	a	b	c	a	b	c	a	b	C
<b>Criterio 1. Alcance de la idea de proyecto</b>																									
* Resuelve el problema de una comunidad	1	X			X			X			X			X			X			X			X		
* Resuelve el problema de varias comunidades	2		X												X										
* Resuelve el problema para todas las comunidades de la Zona Territorial	3																								
<b>Criterio 2. Genero /grupo vulnerables</b>																									
* La idea de proyecto propuesta no aligera la carga de trabajo de las mujeres /niños/etnias	1	X	X		X			X			X			X	X		X			X			X		
* La idea del proyecto propuesta alivia un poco la carga de trabajo de las mujeres /niños/etnias	2																								
* La idea de proyecto resuelve una necesidad sentida de las mujeres /niños/etnias	3																								
<b>Criterio 3. Importancia del proyecto</b>																									
* El proyecto es aceptable (no daña el ambiente y favorece la inversión)	1				X			X			X						X			X			X		
* El proyecto es necesario (en virtud que contribuye con el desarrollo social y económico)	2	X	X											X	X										
* El proyecto es vital (por que la vida de su población depende de sus beneficios)	3																								
<b>Criterio 4. Número de beneficiarios que atiende</b>																									
* El proyecto atiende menos de 300 personas	1																								
* El proyecto atiende entre 300 y 1,000 beneficiarios	2	X	X		X			X			X			X	X		X			X			X		
* El proyecto atiende más de 1,000	3																								
<b>Puntos Alcanzados</b>		<b>6</b>	<b>7</b>	<b>0</b>	<b>5</b>	<b>0</b>	<b>0</b>	<b>5</b>	<b>0</b>	<b>0</b>	<b>5</b>	<b>0</b>	<b>0</b>	<b>6</b>	<b>7</b>	<b>0</b>	<b>5</b>	<b>0</b>	<b>0</b>	<b>5</b>	<b>0</b>	<b>0</b>	<b>5</b>	<b>0</b>	<b>0</b>



## Matriz para Priorización de Ideas de Proyectos del Plan Zonal de Desarrollo Territorial

Departamento: Oloncho Municipio: Campamento Zona: No. 5 Fecha: 30/07/2019 Eje Temático: Ordenamiento Territorial

Lugar de la Asamblea: Salón Municipal

	Ponderación	Barrio Los Almendros			Barrio Los Profesores			Col. Carlos Eduardo Cano			Colonia Thomas Quiñonez			Colonia San Francisco			Colonia Cristóbal Chandias			Colonia Bella Vista			Lotificación El Zacate			
		a	b	c	a	b	c	A	b	c	a	b	c	a	b	c	A	b	c	a	b	c	a	b	C	
<b>Criterio 1. Alcance de la idea de proyecto</b>																										
* Resuelve el problema de una comunidad	1	X			X			X			X			X			X			X			X			
* Resuelve el problema de varias comunidades	2		X			X			X			X			X			X			X			X		
* Resuelve el problema para todas las comunidades de la Zona Territorial	3																									
<b>Criterio 2. Genero /grupo vulnerables</b>																										
* La idea de proyecto propuesta no aligera la carga de trabajo de las mujeres /niños/etnias	1	X	X		X	X		X	X		X	X		X	X		X	X		X	X		X	X		
* La idea del proyecto propuesta alivia un poco la carga de trabajo de las mujeres /niños/etnias	2																									
* La idea de proyecto resuelve una necesidad sentida de las mujeres /niños/etnias	3																									
<b>Criterio 3. Importancia del proyecto</b>																										
* El proyecto es aceptable (no daña el ambiente y favorece la inversión)	1																									
* El proyecto es necesario (en virtud que contribuye con el desarrollo social y económico)	2	X	X		X	X		X	X		X	X		X	X		X	X		X	X		X	X		
* El proyecto es vital (por que la vida de su población depende de sus beneficios)	3																									
<b>Criterio 4. Número de beneficiarios que atiende</b>																										
* El proyecto atiende menos de 300 personas	1										X			X			X			X			X			
* El proyecto atiende entre 300 y 1,000 beneficiarios	2	X	X		X	X		X	X			X			X			X			X			X		
* El proyecto atiende más de 1,000	3																									
<b>Puntos Alcanzados</b>			<b>6</b>	<b>7</b>	<b>0</b>	<b>6</b>	<b>7</b>	<b>0</b>	<b>6</b>	<b>7</b>	<b>0</b>	<b>5</b>	<b>7</b>	<b>0</b>	<b>5</b>	<b>7</b>	<b>0</b>	<b>5</b>	<b>7</b>	<b>0</b>	<b>5</b>	<b>7</b>	<b>0</b>	<b>5</b>	<b>7</b>	<b>0</b>



## Matriz para Priorización de Ideas de Proyectos del Plan Zonal de Desarrollo Territorial

Departamento: Oloncho Municipio: Campamento Zona: No. 5 Fecha: 30/07/2019 Eje Temático: Salud y Nutrición  
 Lugar de la Asamblea: Salón Municipal

	Ponderación	Barrio Suyapa			Barrio Lempiras			Barrio El Pino			Barrio San Antonio			Barrio Corazón de Jesús			Barrio La Primavera			Barrio Santa Ana			Barrio El Calvario		
		A	b	c	a	b	c	a	B	c	a	b	C	a	b	C	a	b	c	a	b	c	a	b	c
<b>Criterio 1. Alcance de la idea de proyecto</b>																									
* Resuelve el problema de una comunidad	1																								
* Resuelve el problema de varias comunidades	2																								
* Resuelve el problema para todas las comunidades de la Zona Territorial	3	X	X	X	X	X	X	X	X	X	X	X	X	X	X	X	X	X	X	X	X	X	X	X	X
<b>Criterio 2. Genero /grupo vulnerables</b>																									
* La idea de proyecto propuesta no aligera la carga de trabajo de las mujeres /niños/etnias	1	X	X	X		X	X	X	X	X	X	X	X		X	X		X	X		X	X			X
* La idea del proyecto propuesta alivia un poco la carga de trabajo de las mujeres /niños/etnias	2				X									X			X			X					X
* La idea de proyecto resuelve una necesidad sentida de las mujeres /niños/etnias	3																							X	
<b>Criterio 3. Importancia del proyecto</b>																									
* El proyecto es aceptable (no daña el ambiente y favorece la inversión)	1	X	X	X	X	X	X	X	X	X	X	X	X	X	X	X	X	X	X	X	X	X	X	X	X
* El proyecto es necesario (en virtud que contribuye con el desarrollo social y económico)	2																								
* El proyecto es vital (por que la vida de su población depende de sus beneficiarios)	3																						X		
<b>Criterio 4. Número de beneficiarios que atiende</b>																									
* El proyecto atiende menos de 300 personas	1																								
* El proyecto atiende entre 300 y 1,000 beneficiarios	2																								
* El proyecto atiende más de 1,000	3	X	X	X	X	X	X	X	X	X	X	X	X	X	X	X	X	X	X	X	X	X	X	X	X
<b>Puntos Alcanzados</b>		<b>8</b>	<b>8</b>	<b>8</b>	<b>9</b>	<b>8</b>	<b>8</b>	<b>8</b>	<b>8</b>	<b>8</b>	<b>8</b>	<b>8</b>	<b>8</b>	<b>9</b>	<b>8</b>	<b>8</b>	<b>9</b>	<b>8</b>	<b>8</b>	<b>9</b>	<b>8</b>	<b>8</b>	<b>12</b>	<b>9</b>	<b>8</b>



## Matriz para Priorización de Ideas de Proyectos del Plan Zonal de Desarrollo Territorial

Departamento: Oloncho Municipio: Campamento Zona: No. 5 Fecha: 30/07/2019 Eje Temático: Salud y Nutrición  
 Lugar de la Asamblea: Salón Municipal

	Ponderación	Barrio Los Almendros			Barrio Los Profesores			Col. Carlos Eduardo Cano			Colonia Thomas Quiñonez			Colonia San Francisco			Colonia Cristóbal Chandías			Colonia Bella Vista			Lotificación El Zacate		
		a	b	c	a	b	c	a	b	c	a	b	c	a	b	c	a	b	c	a	b	c	a	b	c
<b>Criterio 1. Alcance de la idea de proyecto</b>																									
* Resuelve el problema de una comunidad	1																								
* Resuelve el problema de varias comunidades	2																								
* Resuelve el problema para todas las comunidades de la Zona Territorial	3	X	X	X	X	X	X	X	X	X	X	X	X	X	X	X	X	X	X	X	X	X	X	X	X
<b>Criterio 2. Genero /grupo vulnerables</b>																									
* La idea de proyecto propuesta no aligera la carga de trabajo de las mujeres /niños/etnias	1	X	X	X		X	X	X	X	X		X	X	X	X	X	X	X		X	X	X	X	X	X
* La idea del proyecto propuesta alivia un poco la carga de trabajo de las mujeres /niños/etnias	2				X						X								X						
* La idea de proyecto resuelve una necesidad sentida de las mujeres /niños/etnias	3																								
<b>Criterio 3. Importancia del proyecto</b>																									
* El proyecto es aceptable (no daña el ambiente y favorece la inversión)	1	X	X	X	X	X	X	X	X	X	X	X	X	X	X	X	X	X	X	X	X	X	X	X	X
* El proyecto es necesario (en virtud que contribuye con el desarrollo social y económico)	2																								
* El proyecto es vital (por que la vida de su población depende de sus beneficiarios)	3																								
<b>Criterio 4. Número de beneficiarios que atiende</b>																									
* El proyecto atiende menos de 300 personas	1																								
* El proyecto atiende entre 300 y 1,000 beneficiarios	2																								
* El proyecto atiende más de 1,000	3	X	X	X	X	X	X	X	X	X	X	X	X	X	X	X	X	X	X	X	X	X	X	X	X
<b>Puntos Alcanzados</b>			<b>8</b>	<b>8</b>	<b>8</b>	<b>9</b>	<b>8</b>	<b>8</b>	<b>8</b>	<b>8</b>	<b>8</b>	<b>9</b>	<b>8</b>	<b>8</b>	<b>8</b>	<b>8</b>	<b>8</b>	<b>8</b>	<b>8</b>	<b>9</b>	<b>8</b>	<b>8</b>	<b>8</b>	<b>8</b>	<b>8</b>



## Matriz para Priorización de Ideas de Proyectos del Plan Zonal de Desarrollo Territorial

Departamento: Oloncho Municipio: Campamento Zona: No. 5 Fecha: 30/07/2019 Eje Temático: Educación  
 Lugar de la Asamblea: Salón Municipal

	Ponderación	Barrio Suyapa			Barrio Lempiras			Barrio El Pino			Barrio San Antonio			Barrio Corazón de Jesús			Barrio La Primavera			Barrio Santa Ana			Barrio El Calvario		
		a	b	C	a	b	c	a	b	c	a	B	c	a	b	c	a	b	c	a	b	c	a	b	c
<b>Criterio 1. Alcance de la idea de proyecto</b>																									
* Resuelve el problema de una comunidad	1																								
* Resuelve el problema de varias comunidades	2																								
* Resuelve el problema para todas las comunidades de la Zona Territorial	3							X	X	X				X	X					X	X	X	X		
<b>Criterio 2. Genero /grupo vulnerables</b>																									
* La idea de proyecto propuesta no aligera la carga de trabajo de las mujeres /niños/etnias	1							X	X	X				X	X					X	X	X	X		
* La idea del proyecto propuesta alivia un poco la carga de trabajo de las mujeres /niños/etnias	2																								
* La idea de proyecto resuelve una necesidad sentida de las mujeres /niños/etnias	3																								
<b>Criterio 3. Importancia del proyecto</b>																									
* El proyecto es aceptable (no daña el ambiente y favorece la inversión)	1							X	X	X				X	X					X	X	X	X		
* El proyecto es necesario (en virtud que contribuye con el desarrollo social y económico)	2																								
* El proyecto es vital (por que la vida de su población depende de sus beneficios)	3																								
<b>Criterio 4. Número de beneficiarios que atiende</b>																									
* El proyecto atiende menos de 300 personas	1																								
* El proyecto atiende entre 300 y 1,000 beneficiarios	2																								
* El proyecto atiende más de 1,000	3							X	X	X				X	X					X	X	X	X		
<b>Puntos Alcanzados</b>		<b>0</b>	<b>0</b>	<b>0</b>	<b>0</b>	<b>0</b>	<b>0</b>	<b>8</b>	<b>8</b>	<b>8</b>	<b>0</b>	<b>0</b>	<b>0</b>	<b>8</b>	<b>8</b>	<b>0</b>	<b>0</b>	<b>0</b>	<b>0</b>	<b>8</b>	<b>8</b>	<b>8</b>	<b>8</b>	<b>0</b>	



## Matriz para Priorización de Ideas de Proyectos del Plan Zonal de Desarrollo Territorial

Departamento: Oloncho Municipio: Campamento Zona: No. 5 Fecha: 30/07/2019 Eje Temático: Educación  
 Lugar de la Asamblea: Salón Municipal

	Ponderación	Barrio Los Almendros			Barrio Los Profesores			Col. Carlos Eduardo Cano			Colonia Thomas Quiñonez			Colonia San Francisco			Colonia Cristóbal Chandias			Colonia Bella Vista			Lotificación El Zacate		
		a	b	C	a	b	c	a	b	c	a	B	c	a	b	c	a	b	c	a	b	c	a	b	c
<b>Criterio 1. Alcance de la idea de proyecto</b>																									
* Resuelve el problema de una comunidad	1																								
* Resuelve el problema de varias comunidades	2																								
* Resuelve el problema para todas las comunidades de la Zona Territorial	3	X	X					X	X																
<b>Criterio 2. Genero /grupo vulnerables</b>																									
* La idea de proyecto propuesta no aligera la carga de trabajo de las mujeres /niños/etnias	1	X	X					X	X																
* La idea del proyecto propuesta alivia un poco la carga de trabajo de las mujeres /niños/etnias	2																								
* La idea de proyecto resuelve una necesidad sentida de las mujeres /niños/etnias	3																								
<b>Criterio 3. Importancia del proyecto</b>																									
* El proyecto es aceptable (no daña el ambiente y favorece la inversión)	1	X	X					X	X																
* El proyecto es necesario (en virtud que contribuye con el desarrollo social y económico)	2																								
* El proyecto es vital (por que la vida de su población depende de sus beneficiarios)	3																								
<b>Criterio 4. Número de beneficiarios que atiende</b>																									
* El proyecto atiende menos de 300 personas	1																								
* El proyecto atiende entre 300 y 1,000 beneficiarios	2																								
* El proyecto atiende más de 1,000	3	X	X					X	X																
<b>Puntos Alcanzados</b>		<b>8</b>	<b>8</b>	<b>0</b>	<b>0</b>	<b>0</b>	<b>0</b>	<b>8</b>	<b>8</b>	<b>0</b>	<b>0</b>	<b>0</b>	<b>0</b>	<b>0</b>	<b>0</b>	<b>0</b>	<b>0</b>	<b>0</b>	<b>0</b>	<b>0</b>	<b>0</b>	<b>0</b>	<b>0</b>	<b>0</b>	<b>0</b>





## Matriz para Priorización de Ideas de Proyectos del Plan Zonal de Desarrollo Territorial

Departamento: Oloncho Municipio: Campamento Zona: No. 5 Fecha: 30/07/2019 Eje Temático: Recursos Naturales y Ambiente

Lugar de la Asamblea: Salón Municipal

	Ponderación	Barrio Suyapa			Barrio Lempiras			Barrio El Pino			Barrio San Antonio			Barrio Corazón de Jesús			Barrio La Primavera			Barrio Santa Ana			Barrio El Calvario				
		a	b	C	a	b	c	a	b	c	a	b	c	a	b	c	a	b	c	a	b	c	a	b	C		
<b>Criterio 1. Alcance de la idea de proyecto</b>																											
* Resuelve el problema de una comunidad	1																										
* Resuelve el problema de varias comunidades	2																										
* Resuelve el problema para todas las comunidades de la Zona Territorial	3									X	X	X		X						X			X				
<b>Criterio 2. Genero /grupo vulnerables</b>																											
* La idea de proyecto propuesta no aligera la carga de trabajo de las mujeres /niños/etnias	1									X	X	X		X						X			X				
* La idea del proyecto propuesta alivia un poco la carga de trabajo de las mujeres /niños/etnias	2																										
* La idea de proyecto resuelve una necesidad sentida de las mujeres /niños/etnias	3																										
<b>Criterio 3. Importancia del proyecto</b>																											
* El proyecto es aceptable (no daña el ambiente y favorece la inversión)	1									X	X	X		X						X			X				
* El proyecto es necesario (en virtud que contribuye con el desarrollo social y económico)	2																										
* El proyecto es vital (por que la vida de su población depende de sus beneficios)	3																										
<b>Criterio 4. Número de beneficiarios que atiende</b>																											
* El proyecto atiende menos de 300 personas	1																										
* El proyecto atiende entre 300 y 1,000 beneficiarios	2																										
* El proyecto atiende más de 1,000	3									X	X	X		X						X			X				
<b>Puntos Alcanzados</b>		<b>0</b>	<b>0</b>	<b>0</b>	<b>0</b>	<b>0</b>	<b>0</b>	<b>0</b>	<b>0</b>	<b>0</b>	<b>0</b>	<b>0</b>	<b>8</b>	<b>8</b>	<b>8</b>	<b>0</b>	<b>8</b>	<b>0</b>	<b>0</b>	<b>0</b>	<b>0</b>	<b>8</b>	<b>0</b>	<b>0</b>	<b>8</b>	<b>0</b>	<b>0</b>



## Matriz para Priorización de Ideas de Proyectos del Plan Zonal de Desarrollo Territorial

Departamento: **Olancho** Municipio: **Campamento** Zona: **No. 5** Fecha: **30/07/2019** Eje Temático: **Recursos Naturales y Ambiente**

Lugar de la Asamblea: **Salón Municipal**

	Ponderación	Barrio Los Almendros			Barrio Los Profesores			Col. Carlos Eduardo Cano			Colonia Thomas Quiñonez			Colonia San Francisco			Colonia Cristóbal Chandias			Colonia Bella Vista			Lotificación El Zacate			
		a	b	C	a	b	c	a	b	c	a	b	c	a	b	c	A	b	c	a	b	c	a	b	C	
<b>Criterio 1. Alcance de la idea de proyecto</b>																										
* Resuelve el problema de una comunidad	1																									
* Resuelve el problema de varias comunidades	2																									
* Resuelve el problema para todas las comunidades de la Zona Territorial	3	X			X	X		X			X			X			X			X			X			
<b>Criterio 2. Genero /grupo vulnerables</b>																										
* La idea de proyecto propuesta no aligera la carga de trabajo de las mujeres /niños/etnias	1	X			X	X		X			X			X			X			X			X			
* La idea del proyecto propuesta alivia un poco la carga de trabajo de las mujeres /niños/etnias	2																									
* La idea de proyecto resuelve una necesidad sentida de las mujeres /niños/etnias	3																									
<b>Criterio 3. Importancia del proyecto</b>																										
* El proyecto es aceptable (no daña el ambiente y favorece la inversión)	1	X			X	X		X			X			X			X			X			X			
* El proyecto es necesario (en virtud que contribuye con el desarrollo social y económico)	2																									
* El proyecto es vital (por que la vida de su población depende de sus beneficiarios)	3																									
<b>Criterio 4. Número de beneficiarios que atiende</b>																										
* El proyecto atiende menos de 300 personas	1																									
* El proyecto atiende entre 300 y 1,000 beneficiarios	2																									
* El proyecto atiende más de 1,000	3	X			X	X		X			X			X			X			X			X			
<b>Puntos Alcanzados</b>			<b>8</b>	<b>0</b>	<b>0</b>	<b>8</b>	<b>8</b>	<b>0</b>	<b>8</b>	<b>0</b>	<b>0</b>	<b>8</b>	<b>0</b>	<b>0</b>	<b>8</b>	<b>0</b>	<b>0</b>	<b>8</b>	<b>0</b>	<b>0</b>	<b>8</b>	<b>0</b>	<b>0</b>	<b>8</b>	<b>0</b>	<b>0</b>



## Matriz para Priorización de Ideas de Proyectos del Plan Zonal de Desarrollo Territorial

Departamento: Olancho Municipio: Campamento Zona: No. 5 Fecha: 30/07/2019 Eje Temático: Grupos Vulnerables

Lugar de la Asamblea: Salón Municipal

	Ponderación	Barrio Suyapa			Barrio Lempiras			Barrio El Pino			Barrio San Antonio			Barrio Corazón de Jesús			Barrio La Primavera			Barrio Santa Ana			Barrio El Calvario		
		a	b	C	a	b	c	a	b	c	a	b	c	a	b	c	A	b	c	a	b	c	a	b	C
<b>Criterio 1. Alcance de la idea de proyecto</b>																									
* Resuelve el problema de una comunidad	1	X	X				X	X		X	X		X		X	X		X		X		X		X	
* Resuelve el problema de varias comunidades	2					X			X		X		X		X		X		X		X		X		
* Resuelve el problema para todas las comunidades de la Zona Territorial	3			X	X																				
<b>Criterio 2. Genero /grupo vulnerables</b>																									
* La idea de proyecto propuesta no aligera la carga de trabajo de las mujeres /niños/etnias	1					X			X		X		X		X		X		X		X		X		
* La idea del proyecto propuesta alivia un poco la carga de trabajo de las mujeres /niños/etnias	2	X	X	X	X		X	X		X		X		X		X		X		X		X		X	
* La idea de proyecto resuelve una necesidad sentida de las mujeres /niños/etnias	3																								
<b>Criterio 3. Importancia del proyecto</b>																									
* El proyecto es aceptable (no daña el ambiente y favorece la inversión)	1	X	X	X	X	X	X	X	X	X		X	X		X	X	X	X	X		X	X	X	X	
* El proyecto es necesario (en virtud que contribuye con el desarrollo social y económico)	2										X			X						X					
* El proyecto es vital (por que la vida de su población depende de sus beneficios)	3																								
<b>Criterio 4. Número de beneficiarios que atiende</b>																									
* El proyecto atiende menos de 300 personas	1	X	X			X	X	X	X	X	X	X	X	X	X	X	X	X	X	X	X	X	X	X	
* El proyecto atiende entre 300 y 1,000 beneficiarios	2			X	X																				
* El proyecto atiende más de 1,000	3																								
<b>Puntos Alcanzados</b>		5	5	8	8	5	5	5	5	5	6	5	5	6	5	5	5	5	5	6	5	5	5	5	



## Matriz para Priorización de Ideas de Proyectos del Plan Zonal de Desarrollo Territorial

Departamento: **Oloncho** Municipio: **Campamento** Zona: **No. 5** Fecha: **30/07/2019** Eje Temático: **Grupos Vulnerables**

Lugar de la Asamblea: **Salón Municipal**

	Ponderación	Barrio Los Almendros			Barrio Los Profesores			Col. Carlos Eduardo Cano			Colonia Thomas Quiñonez			Colonia San Francisco			Colonia Cristóbal Chandias			Colonia Bella Vista			Lotificación El Zacate		
		a	b	C	a	b	c	a	b	c	a	b	c	a	b	c	A	b	c	a	b	c	a	b	C
<b>Criterio 1. Alcance de la idea de proyecto</b>																									
* Resuelve el problema de una comunidad	1	X		X	X	X	X	X		X	X	X	X	X	X	X	X	X	X	X	X	X	X	X	X
* Resuelve el problema de varias comunidades	2		X						X																
* Resuelve el problema para todas las comunidades de la Zona Territorial	3																								
<b>Criterio 2. Genero /grupo vulnerables</b>																									
* La idea de proyecto propuesta no aligera la carga de trabajo de las mujeres /niños/etnias	1		X						X																
* La idea del proyecto propuesta alivia un poco la carga de trabajo de las mujeres /niños/etnias	2	X		X	X	X	X	X		X	X	X	X	X	X	X	X	X	X	X	X	X	X	X	X
* La idea de proyecto resuelve una necesidad sentida de las mujeres /niños/etnias	3																								
<b>Criterio 3. Importancia del proyecto</b>																									
* El proyecto es aceptable (no daña el ambiente y favorece la inversión)	1		X	X	X	X	X		X	X	X	X	X		X	X		X	X	X	X	X		X	X
* El proyecto es necesario (en virtud que contribuye con el desarrollo social y económico)	2	X						X						X			X						X		
* El proyecto es vital (por que la vida de su población depende de sus beneficiarios)	3																								
<b>Criterio 4. Número de beneficiarios que atiende</b>																									
* El proyecto atiende menos de 300 personas	1	X	X	X	X	X	X	X	X	X	X	X	X	X	X	X	X	X	X	X	X	X	X	X	X
* El proyecto atiende entre 300 y 1,000 beneficiarios	2																								
* El proyecto atiende más de 1,000	3																								
<b>Puntos Alcanzados</b>			<b>6</b>	<b>5</b>	<b>5</b>	<b>5</b>	<b>5</b>	<b>6</b>	<b>5</b>	<b>5</b>	<b>5</b>	<b>5</b>	<b>5</b>	<b>6</b>	<b>5</b>	<b>5</b>	<b>6</b>	<b>5</b>	<b>5</b>	<b>5</b>	<b>5</b>	<b>5</b>	<b>6</b>	<b>5</b>	<b>5</b>



## Matriz para Priorización de Ideas de Proyectos del Plan Zonal de Desarrollo Territorial

Departamento: Olancho Municipio: Campamento Zona: No. 5 Fecha: 30/07/2019 Eje Temático: Agua y Saneamiento

Lugar de la Asamblea: Salón Municipal

	Ponderación	Barrio Suyapa			Barrio Lempiras			Barrio El Pino			Barrio San Antonio			Barrio Corazón de Jesús			Barrio La Primavera			Barrio Santa Ana			Barrio El Calvario		
		a	B	C	a	b	c	a	b	c	a	b	c	a	b	c	A	b	c	a	B	c	a	b	C
<b>Criterio 1. Alcance de la idea de proyecto</b>																									
* Resuelve el problema de una comunidad	1																								
* Resuelve el problema de varias comunidades	2																								
* Resuelve el problema para todas las comunidades de la Zona Territorial	3	X			X	X		X			X			X			X			X			X		
<b>Criterio 2. Genero /grupo vulnerables</b>																									
* La idea de proyecto propuesta no aligera la carga de trabajo de las mujeres /niños/etnias	1	X			X	X		X			X			X			X			X			X		
* La idea del proyecto propuesta alivia un poco la carga de trabajo de las mujeres /niños/etnias	2																								
* La idea de proyecto resuelve una necesidad sentida de las mujeres /niños/etnias	3																								
<b>Criterio 3. Importancia del proyecto</b>																									
* El proyecto es aceptable (no daña el ambiente y favorece la inversión)	1	X			X	X		X			X			X			X			X			X		
* El proyecto es necesario (en virtud que contribuye con el desarrollo social y económico)	2																								
* El proyecto es vital (por que la vida de su población depende de sus beneficios)	3																								
<b>Criterio 4. Número de beneficiarios que atiende</b>																									
* El proyecto atiende menos de 300 personas	1																								
* El proyecto atiende entre 300 y 1,000 beneficiarios	2																								
* El proyecto atiende más de 1,000	3	X			X	X		X			X			X			X			X			X		
<b>Puntos Alcanzados</b>		<b>8</b>	<b>0</b>	<b>0</b>	<b>8</b>	<b>8</b>	<b>0</b>	<b>8</b>	<b>0</b>	<b>0</b>	<b>8</b>	<b>0</b>	<b>0</b>	<b>8</b>	<b>0</b>	<b>0</b>	<b>8</b>	<b>0</b>	<b>0</b>	<b>8</b>	<b>0</b>	<b>0</b>	<b>8</b>	<b>0</b>	



## Matriz para Priorización de Ideas de Proyectos del Plan Zonal de Desarrollo Territorial

Departamento: Oloncho Municipio: Campamento Zona: No. 5 Fecha: 30/07/2019 Eje Temático: Agua y Saneamiento

Lugar de la Asamblea: Salón Municipal

	Ponderación	Barrio Los Almendros			Barrio Los Profesores			Col. Carlos Eduardo Cano			Colonia Thomas Quiñonez			Colonia San Francisco			Colonia Cristóbal Chandias			Colonia Bella Vista			Lotificación El Zacate		
		a	b	C	a	b	c	a	b	c	a	b	c	a	b	c	A	b	c	a	b	c	a	b	C
<b>Criterio 1. Alcance de la idea de proyecto</b>																									
* Resuelve el problema de una comunidad	1	X		X	X	X	X	X		X	X	X	X	X	X	X	X	X	X	X	X	X	X	X	
* Resuelve el problema de varias comunidades	2		X						X																
* Resuelve el problema para todas las comunidades de la Zona Territorial	3																								
<b>Criterio 2. Genero /grupo vulnerables</b>																									
* La idea de proyecto propuesta no aligera la carga de trabajo de las mujeres /niños/etnias	1		X						X																
* La idea del proyecto propuesta alivia un poco la carga de trabajo de las mujeres /niños/etnias	2	X		X	X	X	X	X		X	X	X	X	X	X	X	X	X	X	X	X	X	X	X	
* La idea de proyecto resuelve una necesidad sentida de las mujeres /niños/etnias	3																								
<b>Criterio 3. Importancia del proyecto</b>																									
* El proyecto es aceptable (no daña el ambiente y favorece la inversión)	1		X	X	X	X	X		X	X	X	X	X		X	X		X	X	X	X	X		X	
* El proyecto es necesario (en virtud que contribuye con el desarrollo social y económico)	2	X						X						X			X						X		
* El proyecto es vital (por que la vida de su población depende de sus beneficiarios)	3																								
<b>Criterio 4. Número de beneficiarios que atiende</b>																									
* El proyecto atiende menos de 300 personas	1	X	X	X	X	X	X	X	X	X	X	X	X	X	X	X	X	X	X	X	X	X	X	X	
* El proyecto atiende entre 300 y 1,000 beneficiarios	2																								
* El proyecto atiende más de 1,000	3																								
<b>Puntos Alcanzados</b>		<b>6</b>	<b>5</b>	<b>5</b>	<b>5</b>	<b>5</b>	<b>5</b>	<b>6</b>	<b>5</b>	<b>5</b>	<b>5</b>	<b>5</b>	<b>5</b>	<b>6</b>	<b>5</b>	<b>5</b>	<b>6</b>	<b>5</b>	<b>5</b>	<b>5</b>	<b>5</b>	<b>5</b>	<b>6</b>	<b>5</b>	<b>5</b>



## Matriz para Priorización de Ideas de Proyectos del Plan Zonal de Desarrollo Territorial

Departamento: Oloncho Municipio: Campamento Zona: No. 5 Fecha: 30/07/2019 Eje Temático: Economía  
 Lugar de la Asamblea: Salón Municipal

	Ponderación	Barrio Suyapa			Barrio Lempiras			Barrio El Pino			Barrio San Antonio			Barrio Corazón de Jesús			Barrio La Primavera			Barrio Santa Ana			Barrio El Calvario		
		a	b	C	a	b	c	a	b	c	a	B	c	a	B	c	A	b	c	a	b	c	a	b	C
<b>Criterio 1. Alcance de la idea de proyecto</b>																									
* Resuelve el problema de una comunidad	1																								
* Resuelve el problema de varias comunidades	2																								
* Resuelve el problema para todas las comunidades de la Zona Territorial	3							X	X	X				X	X					X	X	X	X		
<b>Criterio 2. Genero /grupo vulnerables</b>																									
* La idea de proyecto propuesta no aligera la carga de trabajo de las mujeres /niños/etnias	1							X	X	X				X	X					X	X	X	X		
* La idea del proyecto propuesta alivia un poco la carga de trabajo de las mujeres /niños/etnias	2																								
* La idea de proyecto resuelve una necesidad sentida de las mujeres /niños/etnias	3																								
<b>Criterio 3. Importancia del proyecto</b>																									
* El proyecto es aceptable (no daña el ambiente y favorece la inversión)	1							X	X	X				X	X					X	X	X	X		
* El proyecto es necesario (en virtud que contribuye con el desarrollo social y económico)	2																								
* El proyecto es vital (por que la vida de su población depende de sus beneficios)	3																								
<b>Criterio 4. Número de beneficiarios que atiende</b>																									
* El proyecto atiende menos de 300 personas	1																								
* El proyecto atiende entre 300 y 1,000 beneficiarios	2																								
* El proyecto atiende más de 1,000	3							X	X	X				X	X					X	X	X	X		
<b>Puntos Alcanzados</b>		<b>0</b>	<b>0</b>	<b>0</b>	<b>0</b>	<b>0</b>	<b>0</b>	<b>8</b>	<b>8</b>	<b>8</b>	<b>0</b>	<b>0</b>	<b>0</b>	<b>8</b>	<b>8</b>	<b>0</b>	<b>0</b>	<b>0</b>	<b>0</b>	<b>8</b>	<b>8</b>	<b>8</b>	<b>8</b>	<b>0</b>	



## Matriz para Priorización de Ideas de Proyectos del Plan Zonal de Desarrollo Territorial

Departamento: Oloncho Municipio: Campamento Zona: No. 5 Fecha: 30/07/2019 Eje Temático: Economía  
 Lugar de la Asamblea: Salón Municipal

	Ponderación	Barrio Los Almendros			Barrio Los Profesores			Col. Carlos Eduardo Cano			Colonia Thomas Quiñonez			Colonia San Francisco			Colonia Cristóbal Chandias			Colonia Bella Vista			Lotificación El Zacate		
		a	b	C	a	b	c	a	b	c	a	B	c	a	B	c	a	b	c	a	b	c	a	b	C
<b>Criterio 1. Alcance de la idea de proyecto</b>																									
* Resuelve el problema de una comunidad	1																								
* Resuelve el problema de varias comunidades	2																								
* Resuelve el problema para todas las comunidades de la Zona Territorial	3	X	X					X	X																
<b>Criterio 2. Genero /grupo vulnerables</b>																									
* La idea de proyecto propuesta no aligera la carga de trabajo de las mujeres /niños/etnias	1	X	X					X	X																
* La idea del proyecto propuesta alivia un poco la carga de trabajo de las mujeres /niños/etnias	2																								
* La idea de proyecto resuelve una necesidad sentida de las mujeres /niños/etnias	3																								
<b>Criterio 3. Importancia del proyecto</b>																									
* El proyecto es aceptable (no daña el ambiente y favorece la inversión)	1	X	X					X	X																
* El proyecto es necesario (en virtud que contribuye con el desarrollo social y económico)	2																								
* El proyecto es vital (por que la vida de su población depende de sus beneficiarios)	3																								
<b>Criterio 4. Número de beneficiarios que atiende</b>																									
* El proyecto atiende menos de 300 personas	1																								
* El proyecto atiende entre 300 y 1,000 beneficiarios	2																								
* El proyecto atiende más de 1,000	3	X	X					X	X																
<b>Puntos Alcanzados</b>		<b>8</b>	<b>8</b>	<b>0</b>	<b>0</b>	<b>0</b>	<b>0</b>	<b>8</b>	<b>8</b>	<b>0</b>	<b>0</b>	<b>0</b>	<b>0</b>	<b>0</b>	<b>0</b>	<b>0</b>	<b>0</b>	<b>0</b>	<b>0</b>	<b>0</b>	<b>0</b>	<b>0</b>	<b>0</b>	<b>0</b>	





## Matriz para Priorización de Ideas de Proyectos del Plan Zonal de Desarrollo Territorial

Departamento: Olancho Municipio: Campamento Zona: No. 5 Fecha: 30/07/2019 Eje Temático: Seguridad Alimentaria

Lugar de la Asamblea: Salón Municipal

	Ponderación	Barrio Suyapa			Barrio Lempiras			Barrio El Pino			Barrio San Antonio			Barrio Corazón de Jesús			Barrio La Primavera			Barrio Santa Ana			Barrio El Calvario		
		a	b	C	a	b	c	a	b	c	a	b	c	a	B	c	A	b	c	a	b	c	a	b	C
<b>Criterio 1. Alcance de la idea de proyecto</b>																									
* Resuelve el problema de una comunidad	1	X	X				X	X		X	X		X		X	X		X		X		X		X	
* Resuelve el problema de varias comunidades	2					X			X		X			X			X			X			X		
* Resuelve el problema para todas las comunidades de la Zona Territorial	3			X	X																				
<b>Criterio 2. Genero /grupo vulnerables</b>																									
* La idea de proyecto propuesta no aligera la carga de trabajo de las mujeres /niños/etnias	1					X			X		X		X		X		X		X		X		X		
* La idea del proyecto propuesta alivia un poco la carga de trabajo de las mujeres /niños/etnias	2	X	X	X	X		X	X		X	X	X	X	X	X	X	X	X	X	X	X	X	X	X	
* La idea de proyecto resuelve una necesidad sentida de las mujeres /niños/etnias	3																								
<b>Criterio 3. Importancia del proyecto</b>																									
* El proyecto es aceptable (no daña el ambiente y favorece la inversión)	1	X	X	X	X	X	X	X	X	X		X	X		X	X	X	X	X		X	X	X	X	
* El proyecto es necesario (en virtud que contribuye con el desarrollo social y económico)	2										X			X						X					
* El proyecto es vital (por que la vida de su población depende de sus beneficiarios)	3																								
<b>Criterio 4. Número de beneficiarios que atiende</b>																									
* El proyecto atiende menos de 300 personas	1	X	X			X	X	X	X	X	X	X	X	X	X	X	X	X	X	X	X	X	X	X	
* El proyecto atiende entre 300 y 1,000 beneficiarios	2			X	X																				
* El proyecto atiende más de 1,000	3																								
<b>Puntos Alcanzados</b>		<b>5</b>	<b>5</b>	<b>8</b>	<b>8</b>	<b>5</b>	<b>5</b>	<b>5</b>	<b>5</b>	<b>5</b>	<b>6</b>	<b>5</b>	<b>5</b>	<b>6</b>	<b>5</b>	<b>5</b>	<b>5</b>	<b>5</b>	<b>5</b>	<b>6</b>	<b>5</b>	<b>5</b>	<b>5</b>	<b>5</b>	



## Matriz para Priorización de Ideas de Proyectos del Plan Zonal de Desarrollo Territorial

Departamento: **Oloncho** Municipio: **Campamento** Zona: **No. 5** Fecha: **30/07/2019** Eje Temático: **Seguridad Alimentaria**

Lugar de la Asamblea: **Salón Municipal**

	Ponderación	Barrio Los Almendros			Barrio Los Profesores			Col. Carlos Eduardo Cano			Colonia Thomas Quiñonez			Colonia San Francisco			Colonia Cristóbal Chandias			Colonia Bella Vista			Lotificación El Zacate		
		A	b	C	a	b	c	a	b	c	a	b	c	a	B	c	A	b	c	a	b	c	a	b	C
<b>Criterio 1. Alcance de la idea de proyecto</b>																									
* Resuelve el problema de una comunidad	1	X		X	X	X	X	X		X	X	X	X	X	X	X	X	X	X	X	X	X	X	X	
* Resuelve el problema de varias comunidades	2		X						X																
* Resuelve el problema para todas las comunidades de la Zona Territorial	3																								
<b>Criterio 2. Genero /grupo vulnerables</b>																									
* La idea de proyecto propuesta no aligera la carga de trabajo de las mujeres /niños/etnias	1		X						X																
* La idea del proyecto propuesta alivia un poco la carga de trabajo de las mujeres /niños/etnias	2	X		X	X	X	X	X		X	X	X	X	X	X	X	X	X	X	X	X	X	X	X	
* La idea de proyecto resuelve una necesidad sentida de las mujeres /niños/etnias	3																								
<b>Criterio 3. Importancia del proyecto</b>																									
* El proyecto es aceptable (no daña el ambiente y favorece la inversión)	1		X	X	X	X	X		X	X	X	X	X		X	X		X	X	X	X	X		X	
* El proyecto es necesario (en virtud que contribuye con el desarrollo social y económico)	2	X						X						X			X						X		
* El proyecto es vital (por que la vida de su población depende de sus beneficiarios)	3																								
<b>Criterio 4. Número de beneficiarios que atiende</b>																									
* El proyecto atiende menos de 300 personas	1	X	X	X	X	X	X	X	X	X	X	X	X	X	X	X	X	X	X	X	X	X	X	X	
* El proyecto atiende entre 300 y 1,000 beneficiarios	2																								
* El proyecto atiende más de 1,000	3																								
<b>Puntos Alcanzados</b>		<b>6</b>	<b>5</b>	<b>5</b>	<b>5</b>	<b>5</b>	<b>5</b>	<b>6</b>	<b>5</b>	<b>5</b>	<b>5</b>	<b>5</b>	<b>5</b>	<b>6</b>	<b>5</b>	<b>5</b>	<b>6</b>	<b>5</b>	<b>5</b>	<b>5</b>	<b>5</b>	<b>5</b>	<b>6</b>	<b>5</b>	<b>5</b>



## Matriz para Priorización de Ideas de Proyectos del Plan Zonal de Desarrollo Territorial

Departamento: Oloncho Municipio: Campamento Zona: No. 5 Fecha: 30/07/2019 Eje Temático: Tierra

Lugar de la Asamblea: Salón Municipal

	Ponderación	Barrio Suyapa			Barrio Lempiras			Barrio El Pino			Barrio San Antonio			Barrio Corazón de Jesús			Barrio La Primavera			Barrio Santa Ana			Barrio El Calvario			
		a	b	C	a	b	c	a	b	c	a	b	c	a	B	c	A	b	c	a	b	c	a	b	C	
<b>Criterio 1. Alcance de la idea de proyecto</b>																										
* Resuelve el problema de una comunidad	1																									
* Resuelve el problema de varias comunidades	2																									
* Resuelve el problema para todas las comunidades de la Zona Territorial	3							X	X	X				X	X					X	X	X	X			
<b>Criterio 2. Genero /grupo vulnerables</b>																										
* La idea de proyecto propuesta no aligera la carga de trabajo de las mujeres /niños/etnias	1							X	X	X				X	X					X	X	X	X			
* La idea del proyecto propuesta alivia un poco la carga de trabajo de las mujeres /niños/etnias	2																									
* La idea de proyecto resuelve una necesidad sentida de las mujeres /niños/etnias	3																									
<b>Criterio 3. Importancia del proyecto</b>																										
* El proyecto es aceptable (no daña el ambiente y favorece la inversión)	1							X	X	X				X	X					X	X	X	X			
* El proyecto es necesario (en virtud que contribuye con el desarrollo social y económico)	2																									
* El proyecto es vital (por que la vida de su población depende de sus beneficios)	3																									
<b>Criterio 4. Número de beneficiarios que atiende</b>																										
* El proyecto atiende menos de 300 personas	1																									
* El proyecto atiende entre 300 y 1,000 beneficiarios	2																									
* El proyecto atiende más de 1,000	3							X	X	X				X	X					X	X	X	X			
<b>Puntos Alcanzados</b>			0	0	0	0	0	0	8	8	8	0	0	0	8	8	0	0	0	0	8	8	8	8	0	0



## Matriz para Priorización de Ideas de Proyectos del Plan Zonal de Desarrollo Territorial

Departamento: Oloncho Municipio: Campamento Zona: No. 5 Fecha: 30/07/2019 Eje Temático: Tierra

Lugar de la Asamblea: Salón Municipal

	Ponderación	Barrio Los Almendros			Barrio Los Profesores			Col. Carlos Eduardo Cano			Colonia Thomas Quiñonez			Colonia San Francisco			Colonia Cristóbal Chandias			Colonia Bella Vista			Lotificación El Zacate			
		a	b	C	a	b	c	a	b	c	a	b	c	a	B	c	A	b	c	a	b	c	a	b	C	
<b>Criterio 1. Alcance de la idea de proyecto</b>																										
* Resuelve el problema de una comunidad	1																									
* Resuelve el problema de varias comunidades	2																									
* Resuelve el problema para todas las comunidades de la Zona Territorial	3							X	X	X				X	X					X	X	X	X			
<b>Criterio 2. Genero /grupo vulnerables</b>																										
* La idea de proyecto propuesta no aligera la carga de trabajo de las mujeres /niños/etnias	1							X	X	X				X	X					X	X	X	X			
* La idea del proyecto propuesta alivia un poco la carga de trabajo de las mujeres /niños/etnias	2																									
* La idea de proyecto resuelve una necesidad sentida de las mujeres /niños/etnias	3																									
<b>Criterio 3. Importancia del proyecto</b>																										
* El proyecto es aceptable (no daña el ambiente y favorece la inversión)	1							X	X	X				X	X					X	X	X	X			
* El proyecto es necesario (en virtud que contribuye con el desarrollo social y económico)	2																									
* El proyecto es vital (por que la vida de su población depende de sus beneficios)	3																									
<b>Criterio 4. Número de beneficiarios que atiende</b>																										
* El proyecto atiende menos de 300 personas	1																									
* El proyecto atiende entre 300 y 1,000 beneficiarios	2																									
* El proyecto atiende más de 1,000	3							X	X	X				X	X					X	X	X	X			
<b>Puntos Alcanzados</b>			0	0	0	0	0	0	8	8	8	0	0	0	8	8	0	0	0	0	8	8	8	8	0	0



## Matriz para Priorización de Ideas de Proyectos del Plan Zonal de Desarrollo Territorial

Departamento: Oloncho Municipio: Campamento Zona: No. 5 Fecha: 30/07/2019 Eje Temático: Participación

Lugar de la Asamblea: Salón Municipal

	Ponderación	Barrio Suyapa			Barrio Lempiras			Barrio El Pino			Barrio San Antonio			Barrio Corazón de Jesús			Barrio La Primavera			Barrio Santa Ana			Barrio El Calvario		
		a	b	C	a	b	c	a	b	c	a	b	c	a	B	c	A	b	c	a	b	c	a	b	C
<b>Criterio 1. Alcance de la idea de proyecto</b>																									
* Resuelve el problema de una comunidad	1																								
* Resuelve el problema de varias comunidades	2																								
* Resuelve el problema para todas las comunidades de la Zona Territorial	3							X	X	X				X	X					X	X	X	X		
<b>Criterio 2. Genero /grupo vulnerables</b>																									
* La idea de proyecto propuesta no aligera la carga de trabajo de las mujeres /niños/etnias	1							X	X	X				X	X					X	X	X	X		
* La idea del proyecto propuesta alivia un poco la carga de trabajo de las mujeres /niños/etnias	2																								
* La idea de proyecto resuelve una necesidad sentida de las mujeres /niños/etnias	3																								
<b>Criterio 3. Importancia del proyecto</b>																									
* El proyecto es aceptable (no daña el ambiente y favorece la inversión)	1							X	X	X				X	X					X	X	X	X		
* El proyecto es necesario (en virtud que contribuye con el desarrollo social y económico)	2																								
* El proyecto es vital (por que la vida de su población depende de sus beneficios)	3																								
<b>Criterio 4. Número de beneficiarios que atiende</b>																									
* El proyecto atiende menos de 300 personas	1																								
* El proyecto atiende entre 300 y 1,000 beneficiarios	2																								
* El proyecto atiende más de 1,000	3							X	X	X				X	X					X	X	X	X		
<b>Puntos Alcanzados</b>		0	0	0	0	0	0	8	8	8	0	0	0	8	8	0	0	0	0	8	8	8	8	0	0



## Matriz para Priorización de Ideas de Proyectos del Plan Zonal de Desarrollo Territorial

Departamento: **Oloncho** Municipio: **Campamento** Zona: **No. 5** Fecha: **30/07/2019** Eje Temático: **Participación**

Lugar de la Asamblea: **Salón Municipal**

	Ponderación	Barrio Los Almendros			Barrio Los Profesores			Col. Carlos Eduardo Cano			Colonia Thomas Quiñonez			Colonia San Francisco			Colonia Cristóbal Chandias			Colonia Bella Vista			Lotificación El Zacate				
		a	b	C	a	b	c	a	b	c	a	b	c	a	B	c	A	b	c	a	b	c	a	b	C		
<b>Criterio 1. Alcance de la idea de proyecto</b>																											
* Resuelve el problema de una comunidad	1																										
* Resuelve el problema de varias comunidades	2																										
* Resuelve el problema para todas las comunidades de la Zona Territorial	3							X	X	X				X	X					X	X	X	X				
<b>Criterio 2. Genero /grupo vulnerables</b>																											
* La idea de proyecto propuesta no aligera la carga de trabajo de las mujeres /niños/etnias	1							X	X	X				X	X					X	X	X	X				
* La idea del proyecto propuesta alivia un poco la carga de trabajo de las mujeres /niños/etnias	2																										
* La idea de proyecto resuelve una necesidad sentida de las mujeres /niños/etnias	3																										
<b>Criterio 3. Importancia del proyecto</b>																											
* El proyecto es aceptable (no daña el ambiente y favorece la inversión)	1							X	X	X				X	X					X	X	X	X				
* El proyecto es necesario (en virtud que contribuye con el desarrollo social y económico)	2																										
* El proyecto es vital (por que la vida de su población depende de sus beneficios)	3																										
<b>Criterio 4. Número de beneficiarios que atiende</b>																											
* El proyecto atiende menos de 300 personas	1																										
* El proyecto atiende entre 300 y 1,000 beneficiarios	2																										
* El proyecto atiende más de 1,000	3							X	X	X				X	X					X	X	X	X				
<b>Puntos Alcanzados</b>			<b>0</b>	<b>0</b>	<b>0</b>	<b>0</b>	<b>0</b>	<b>0</b>	<b>0</b>	<b>8</b>	<b>8</b>	<b>8</b>	<b>0</b>	<b>0</b>	<b>0</b>	<b>8</b>	<b>8</b>	<b>0</b>	<b>0</b>	<b>0</b>	<b>0</b>	<b>8</b>	<b>8</b>	<b>8</b>	<b>8</b>	<b>0</b>	<b>0</b>



## Matriz para Priorización de Ideas de Proyectos del Plan Zonal de Desarrollo Territorial

Departamento: Oloncho Municipio: Campamento Zona: No. 5 Fecha: 30/07/2019 Eje Temático: Seguridad Ciudadana

Lugar de la Asamblea: Salón Municipal

	Ponderación	Barrio Suyapa			Barrio Lempiras			Barrio El Pino			Barrio San Antonio			Barrio Corazón de Jesús			Barrio La Primavera			Barrio Santa Ana			Barrio El Calvario		
		a	b	C	a	b	c	a	b	c	a	b	c	a	B	c	A	b	c	a	b	c	a	b	C
<b>Criterio 1. Alcance de la idea de proyecto</b>																									
* Resuelve el problema de una comunidad	1																								
* Resuelve el problema de varias comunidades	2																								
* Resuelve el problema para todas las comunidades de la Zona Territorial	3							X	X	X				X	X					X	X	X	X		
<b>Criterio 2. Genero /grupo vulnerables</b>																									
* La idea de proyecto propuesta no aligera la carga de trabajo de las mujeres /niños/etnias	1							X	X	X				X	X					X	X	X	X		
* La idea del proyecto propuesta alivia un poco la carga de trabajo de las mujeres /niños/etnias	2																								
* La idea de proyecto resuelve una necesidad sentida de las mujeres /niños/etnias	3																								
<b>Criterio 3. Importancia del proyecto</b>																									
* El proyecto es aceptable (no daña el ambiente y favorece la inversión)	1							X	X	X				X	X					X	X	X	X		
* El proyecto es necesario (en virtud que contribuye con el desarrollo social y económico)	2																								
* El proyecto es vital (por que la vida de su población depende de sus beneficios)	3																								
<b>Criterio 4. Número de beneficiarios que atiende</b>																									
* El proyecto atiende menos de 300 personas	1																								
* El proyecto atiende entre 300 y 1,000 beneficiarios	2																								
* El proyecto atiende más de 1,000	3							X	X	X				X	X					X	X	X	X		
<b>Puntos Alcanzados</b>		<b>0</b>	<b>0</b>	<b>0</b>	<b>0</b>	<b>0</b>	<b>0</b>	<b>8</b>	<b>8</b>	<b>8</b>	<b>0</b>	<b>0</b>	<b>0</b>	<b>8</b>	<b>8</b>	<b>0</b>	<b>0</b>	<b>0</b>	<b>0</b>	<b>8</b>	<b>8</b>	<b>8</b>	<b>8</b>	<b>0</b>	<b>0</b>



## Matriz para Priorización de Ideas de Proyectos del Plan Zonal de Desarrollo Territorial

Departamento: Oloncho Municipio: Campamento Zona: No. 5 Fecha: 30/07/2019 Eje Temático: Seguridad Ciudadana

Lugar de la Asamblea: Salón Municipal

	Ponderación	Barrio Los Almendros			Barrio Los Profesores			Col. Carlos Eduardo Cano			Colonia Thomas Quiñonez			Colonia San Francisco			Colonia Cristóbal Chandias			Colonia Bella Vista			Lotificación El Zacate			
		a	b	C	a	b	c	a	b	c	a	b	c	a	B	c	A	B	c	a	b	c	a	b	C	
<b>Criterio 1. Alcance de la idea de proyecto</b>																										
* Resuelve el problema de una comunidad	1																									
* Resuelve el problema de varias comunidades	2																									
* Resuelve el problema para todas las comunidades de la Zona Territorial	3							X	X	X				X	X					X	X	X	X			
<b>Criterio 2. Genero /grupo vulnerables</b>																										
* La idea de proyecto propuesta no aligera la carga de trabajo de las mujeres /niños/etnias	1							X	X	X				X	X					X	X	X	X			
* La idea del proyecto propuesta alivia un poco la carga de trabajo de las mujeres /niños/etnias	2																									
* La idea de proyecto resuelve una necesidad sentida de las mujeres /niños/etnias	3																									
<b>Criterio 3. Importancia del proyecto</b>																										
* El proyecto es aceptable (no daña el ambiente y favorece la inversión)	1							X	X	X				X	X					X	X	X	X			
* El proyecto es necesario (en virtud que contribuye con el desarrollo social y económico)	2																									
* El proyecto es vital (por que la vida de su población depende de sus beneficios)	3																									
<b>Criterio 4. Número de beneficiarios que atiende</b>																										
* El proyecto atiende menos de 300 personas	1																									
* El proyecto atiende entre 300 y 1,000 beneficiarios	2																									
* El proyecto atiende más de 1,000	3							X	X	X				X	X					X	X	X	X			
<b>Puntos Alcanzados</b>			0	0	0	0	0	0	8	8	8	0	0	0	8	8	0	0	0	0	8	8	8	8	0	0





## Matriz para Priorización de Ideas de Proyectos del Plan Zonal de Desarrollo Territorial

Departamento: Olancho Municipio: Campamento Zona: No. 5 Fecha: 30/07/2019 Eje Temático: Infraestructura Social

Lugar de la Asamblea: Salón Municipal

	Ponderación	Barrio Suyapa			Barrio Lempiras			Barrio El Pino			Barrio San Antonio			Barrio Corazón de Jesús			Barrio La Primavera			Barrio Santa Ana			Barrio El Calvario		
		a	b	C	a	b	c	a	b	c	a	b	C	a	B	c	A	b	c	a	b	c	a	b	C
<b>Criterio 1. Alcance de la idea de proyecto</b>																									
* Resuelve el problema de una comunidad	1	X		X	X	X	X	X		X	X	X	X	X	X	X	X	X	X	X	X	X	X	X	
* Resuelve el problema de varias comunidades	2		X						X																
* Resuelve el problema para todas las comunidades de la Zona Territorial	3																								
<b>Criterio 2. Genero /grupo vulnerables</b>																									
* La idea de proyecto propuesta no aligera la carga de trabajo de las mujeres /niños/etnias	1		X						X																
* La idea del proyecto propuesta alivia un poco la carga de trabajo de las mujeres /niños/etnias	2	X		X	X	X	X	X		X	X	X	X	X	X	X	X	X	X	X	X	X	X	X	
* La idea de proyecto resuelve una necesidad sentida de las mujeres /niños/etnias	3																								
<b>Criterio 3. Importancia del proyecto</b>																									
* El proyecto es aceptable (no daña el ambiente y favorece la inversión)	1		X	X	X	X	X		X	X	X	X	X		X	X		X	X	X	X	X		X	X
* El proyecto es necesario (en virtud que contribuye con el desarrollo social y económico)	2	X						X						X			X						X		
* El proyecto es vital (por que la vida de su población depende de sus beneficiarios)	3																								
<b>Criterio 4. Número de beneficiarios que atiende</b>																									
* El proyecto atiende menos de 300 personas	1	X	X	X	X	X	X	X	X	X	X	X	X	X	X	X	X	X	X	X	X	X	X	X	X
* El proyecto atiende entre 300 y 1,000 beneficiarios	2																								
* El proyecto atiende más de 1,000	3																								
<b>Puntos Alcanzados</b>		<b>6</b>	<b>5</b>	<b>5</b>	<b>5</b>	<b>5</b>	<b>5</b>	<b>6</b>	<b>5</b>	<b>5</b>	<b>5</b>	<b>5</b>	<b>5</b>	<b>6</b>	<b>5</b>	<b>5</b>	<b>6</b>	<b>5</b>	<b>5</b>	<b>5</b>	<b>5</b>	<b>5</b>	<b>6</b>	<b>5</b>	<b>5</b>



## Matriz para Priorización de Ideas de Proyectos del Plan Zonal de Desarrollo Territorial

Departamento: **Oloncho** Municipio: **Campamento** Zona: **No. 5** Fecha: **30/07/2019** Eje Temático: **Infraestructura Social**

Lugar de la Asamblea: **Salón Municipal**

	Ponderación	Barrio Los Almendros			Barrio Los Profesores			Col. Carlos Eduardo Cano			Colonia Thomas Quiñonez			Colonia San Francisco			Colonia Cristóbal Chandias			Colonia Bella Vista			Lotificación El Zacate		
		a	b	C	a	b	c	a	b	c	a	b	c	a	B	c	A	b	c	a	b	c	a	b	C
<b>Criterio 1. Alcance de la idea de proyecto</b>																									
* Resuelve el problema de una comunidad	1	X		X	X	X	X	X		X	X	X	X	X	X	X	X	X	X	X	X	X	X	X	X
* Resuelve el problema de varias comunidades	2		X						X																
* Resuelve el problema para todas las comunidades de la Zona Territorial	3																								
<b>Criterio 2. Genero /grupo vulnerables</b>																									
* La idea de proyecto propuesta no aligera la carga de trabajo de las mujeres /niños/etnias	1		X						X																
* La idea del proyecto propuesta alivia un poco la carga de trabajo de las mujeres /niños/etnias	2	X		X	X	X	X	X		X	X	X	X	X	X	X	X	X	X	X	X	X	X	X	X
* La idea de proyecto resuelve una necesidad sentida de las mujeres /niños/etnias	3																								
<b>Criterio 3. Importancia del proyecto</b>																									
* El proyecto es aceptable (no daña el ambiente y favorece la inversión)	1		X	X	X	X	X		X	X	X	X	X		X	X		X	X	X	X	X		X	X
* El proyecto es necesario (en virtud que contribuye con el desarrollo social y económico)	2	X						X						X			X						X		
* El proyecto es vital (por que la vida de su población depende de sus beneficiarios)	3																								
<b>Criterio 4. Número de beneficiarios que atiende</b>																									
* El proyecto atiende menos de 300 personas	1	X	X	X	X	X	X	X	X	X	X	X	X	X	X	X	X	X	X	X	X	X	X	X	X
* El proyecto atiende entre 300 y 1,000 beneficiarios	2																								
* El proyecto atiende más de 1,000	3																								
<b>Puntos Alcanzados</b>		<b>6</b>	<b>5</b>	<b>5</b>	<b>5</b>	<b>5</b>	<b>5</b>	<b>6</b>	<b>5</b>	<b>5</b>	<b>5</b>	<b>5</b>	<b>5</b>	<b>6</b>	<b>5</b>	<b>5</b>	<b>6</b>	<b>5</b>	<b>5</b>	<b>5</b>	<b>5</b>	<b>5</b>	<b>6</b>	<b>5</b>	<b>5</b>



## Matriz para Priorización de Ideas de Proyectos del Plan Zonal de Desarrollo Territorial

Departamento: Oloncho Municipio: Campamento Zona: No. 5 Fecha: 30/07/2019 Eje Temático: Turismo

Lugar de la Asamblea: Salón Municipal

	Ponderación	Barrio Suyapa			Barrio Lempiras			Barrio El Pino			Barrio San Antonio			Barrio Corazón de Jesús			Barrio La Primavera			Barrio Santa Ana			Barrio El Calvario		
		a	b	C	a	b	c	a	b	c	a	b	c	a	B	c	A	b	c	a	b	c	a	b	C
<b>Criterio 1. Alcance de la idea de proyecto</b>																									
* Resuelve el problema de una comunidad	1																								
* Resuelve el problema de varias comunidades	2																								
* Resuelve el problema para todas las comunidades de la Zona Territorial	3	X			X	X		X			X			X			X			X			X		
<b>Criterio 2. Genero /grupo vulnerables</b>																									
* La idea de proyecto propuesta no aligera la carga de trabajo de las mujeres /niños/etnias	1	X			X	X		X			X			X			X			X			X		
* La idea del proyecto propuesta alivia un poco la carga de trabajo de las mujeres /niños/etnias	2																								
* La idea de proyecto resuelve una necesidad sentida de las mujeres /niños/etnias	3																								
<b>Criterio 3. Importancia del proyecto</b>																									
* El proyecto es aceptable (no daña el ambiente y favorece la inversión)	1	X			X	X		X			X			X			X			X			X		
* El proyecto es necesario (en virtud que contribuye con el desarrollo social y económico)	2																								
* El proyecto es vital (por que la vida de su población depende de sus beneficios)	3																								
<b>Criterio 4. Número de beneficiarios que atiende</b>																									
* El proyecto atiende menos de 300 personas	1																								
* El proyecto atiende entre 300 y 1,000 beneficiarios	2																								
* El proyecto atiende más de 1,000	3	X			X	X		X			X			X			X			X			X		
<b>Puntos Alcanzados</b>		<b>8</b>	<b>0</b>	<b>0</b>	<b>8</b>	<b>8</b>	<b>0</b>	<b>8</b>	<b>0</b>	<b>0</b>	<b>8</b>	<b>0</b>	<b>0</b>	<b>8</b>	<b>0</b>	<b>0</b>	<b>8</b>	<b>0</b>	<b>0</b>	<b>8</b>	<b>0</b>	<b>0</b>	<b>8</b>	<b>0</b>	<b>0</b>



## Matriz para Priorización de Ideas de Proyectos del Plan Zonal de Desarrollo Territorial

Departamento: **Oloncho** Municipio: **Campamento** Zona: **No. 5** Fecha: **30/07/2019** Eje Temático: **Turismo**

Lugar de la Asamblea: **Salón Municipal**

	Ponderación	Barrio Los Almendros			Barrio Los Profesores			Col. Carlos Eduardo Cano			Colonia Thomas Quiñonez			Colonia San Francisco			Colonia Cristóbal Chandias			Colonia Bella Vista			Lotificación El Zacate		
		a	b	c	a	b	c	a	b	c	a	b	c	a	b	c	a	b	c	a	b	c	a	b	C
<b>Criterio 1. Alcance de la idea de proyecto</b>																									
* Resuelve el problema de una comunidad	1																								
* Resuelve el problema de varias comunidades	2																								
* Resuelve el problema para todas las comunidades de la Zona Territorial	3	X			X	X		X			X			X			X			X			X		
<b>Criterio 2. Genero /grupo vulnerables</b>																									
* La idea de proyecto propuesta no aligera la carga de trabajo de las mujeres /niños/etnias	1	X			X	X		X			X			X			X			X			X		
* La idea del proyecto propuesta alivia un poco la carga de trabajo de las mujeres /niños/etnias	2																								
* La idea de proyecto resuelve una necesidad sentida de las mujeres /niños/etnias	3																								
<b>Criterio 3. Importancia del proyecto</b>																									
* El proyecto es aceptable (no daña el ambiente y favorece la inversión)	1	X			X	X		X			X			X			X			X			X		
* El proyecto es necesario (en virtud que contribuye con el desarrollo social y económico)	2																								
* El proyecto es vital (por que la vida de su población depende de sus beneficiarios)	3																								
<b>Criterio 4. Número de beneficiarios que atiende</b>																									
* El proyecto atiende menos de 300 personas	1																								
* El proyecto atiende entre 300 y 1,000 beneficiarios	2																								
* El proyecto atiende más de 1,000	3	X			X	X		X			X			X			X			X			X		
<b>Puntos Alcanzados</b>		<b>8</b>	<b>0</b>	<b>0</b>	<b>8</b>	<b>8</b>	<b>0</b>	<b>8</b>	<b>0</b>	<b>0</b>	<b>8</b>	<b>0</b>	<b>0</b>	<b>8</b>	<b>0</b>	<b>0</b>	<b>8</b>	<b>0</b>	<b>0</b>	<b>8</b>	<b>0</b>	<b>0</b>	<b>8</b>	<b>0</b>	<b>0</b>



## PRIORIZACION DE PROYECTOS

**Objetivo de la Línea: 01 EDUCACION:** Mejorar los Índices de Rendimiento en los diferentes Niveles Educativos en todo el Municipio de Campamento.

No.	NOMBRE DE LOS PROYECTOS	Beneficiarios 30%	Impacto 25%	SostenibilidadAd m. y financ. 15%	Importancia 30%	SUMATORIA VALOR PONDERADO	PRIORIDAD
		VALOR PONDERADO	VALOR PONDERADO	VALOR PONDERADO	VALOR PONDERADO		
1	Realizar talleres comunitarios para socializar la obligación de matrícula escolar en la edad adecuada (desde pre básica a secundaria)	30%	12.5%	15%	22.5%	<b>80%</b>	<b>5</b>
2	Construcción y Remodelación de Escuelas, Kínderes y Centro Básicos en las diferentes Aldeas, Caseríos y Casco Urbano del Municipio.	22.5%	25%	15%	22.5%	<b>85%</b>	<b>3</b>
3	Mantenimiento y Reparación permanente de los Centros Educativos de todo el Municipio.	30%	25%	15%	30%	<b>100%</b>	<b>1</b>
4	Implementar salas de computación con internet en los centros educativos, que haya acceso a la Energía Eléctrica.	22.5%	18.7%	11.3%	15%	<b>67.5%</b>	<b>7</b>
5	Fortalecer la Biblioteca Municipal fomentando actividades que vayan encaminadas en la Lectura y Escritura.	15%	18.7%	15%	22.5%	<b>71.2%</b>	<b>6</b>
6	Programa de becas para estudiantes de escasos recursos y excelencia académica.	15%	12.5%	11.3%	22.5%	<b>61.3%</b>	<b>8</b>
7	Mejorar la Merienda Escolar	22.5%	18.7%	11.3%	30%	<b>82.5%</b>	<b>4</b>
8	Proyecto de Prevención de Embarazos en Adolescentes.	30%	12.5%	15%	30%	<b>87.5%</b>	<b>2</b>



## PRORIZACION DE PROYECTOS

**Objetivo de la Línea: 02 SALUD:** Lograr obtener la dotación de Personal Capacitado y Especializado y mantener abastecido de Medicamentos el CIS y los CESAR de todo el Municipio de Campamento.

No.	NOMBRE DE LOS PROYECTOS	Beneficiarios. 30%	Impacto 25%	Sostenibilidad Adm. y financ. 15%	Importancia 30%	SUMATORIA VALOR PONDERADO	PRIORIDAD
		VALOR PONDERADO	VALOR PONDERADO	VALOR PONDERADO	VALOR PONDERADO		
1	Equipamiento de la Clínica Materno Infantil.	30%	18.7%	11.3%	30%	<b>90%</b>	<b>2</b>
2	Gestionar abastecimiento de medicamentos para el CIS y los CESAR.	30%	15.2%	15%	30%	<b>90.2%</b>	<b>1</b>
3	Subsidio al sector salud de combustible para movilización de personal de salud a trabajos de campo.	30%	18.7%	7.5%	30%	<b>86.2%</b>	<b>3</b>
4	Analizar trimestralmente el agua de consumo humano.	30%	12.5%	7.5%	30%	<b>80%</b>	<b>5</b>
5	Dotación de filtros de agua a familias de escasos recursos del municipio	22.5%	18.7%	11.3%	22.5%	<b>75%</b>	<b>6</b>
6	Realizar Campañas Masivas de Limpieza y Abatización contra el Dengue, ZIKA y Chicunguya.	30%	12.5%	11.3%	30%	<b>83.8</b>	<b>4</b>



## PRORIZACION DE PROYECTOS

**Objetivo de la Línea: 03 INFRAESTRUCTURA SOCIAL BÁSICA Y PROYECTO DE AGUA Y SANEAMIENTO:** Gestionar Proyectos Macros que vengán a beneficiar a la mayoría de los habitantes del Municipio de Campamento.

No.	NOMBRE DE LOS PROYECTOS	Beneficiarios. 30%	Impacto 25%	Sostenibilidad Adm. y financ. 15%	Importancia 30%	SUMATORIA VALOR PONDERADO	PRIORIDAD
		VALOR PONDERADO	VALOR PONDERADO	VALOR PONDERADO	VALOR PONDERADO		
1	Proyecto Construcción de Plantas de Tratamiento en el Casco Urbano.	22.5%	18.7%	11.3%	22.5%	<b>75%</b>	<b>11</b>
2	Mantenimiento al Mercado Municipal	15%	12.5%	11.3%	22.5%	<b>61.3%</b>	<b>16</b>
3	Mejoramiento y mantenimiento a las vías de comunicación de Terracería y Pavimentadas.	30%	18.7%	15%	30%	<b>93.7%</b>	<b>3</b>
4	Construcción de Pavimentación en las Calles del Casco Urbano.	22.5%	18.7%	11.3%	30%	<b>82.5%</b>	<b>8</b>
5	Proteger las fuentes de agua y las zonas de reserva del municipio.	30%	18.7%	11.3%	30%	<b>90%</b>	<b>4</b>
6	Construcción y Mantenimiento de la Infraestructura de los Edificios Municipales.	15%	18.7%	11.3%	22.5%	<b>67.5%</b>	<b>15</b>
7	Proyecto Remodelación y Mantenimiento del Centro Turístico La Piconá	22.5%	12.5%	11.3%	22.5%	<b>68.8%</b>	<b>14</b>
8	Construcción de Parques Infantiles y Canchas Multiusos Comunitarias.	30%	25%	11.3%	22.5%	<b>88.8%</b>	<b>7</b>
9	Mantenimiento a la Plaza Central “Froylán Turcios” del casco urbano.	22.5%	18.7%	11.3%	22.5%	<b>75%</b>	<b>10</b>
10	Construcción, Ampliación y mantenimiento de los Proyectos Agua Potable del Área Rural y Casco Urbano.	30%	25%	15%	30%	<b>100%</b>	<b>1</b>
11	Construcción y Mejoramiento de Viviendas en todo el Municipio.	22.5%	25%	11.3%	30%	<b>88.8%</b>	<b>6</b>



12	Mantenimiento al Polideportivo la Placita ubicado en el Barrio El Pino del casco urbano.	22.5%	25%	11.3%	22.5%	<b>81.3%</b>	<b>9</b>
13	Construcción del Alcantarillado Sanitario	22.5%	25%	11.3%	30%	<b>88.8%</b>	<b>5</b>
14	Proyecto Letrinizacion en el Área Rural y Casco Urbano del Municipio.	30%	25%	11.3%	30%	<b>96.3%</b>	<b>2</b>
15	Construcción de Un Relleno Sanitario para todo el Casco Urbano.	15%	18.7%	11.3%	30%	<b>75%</b>	<b>12</b>
16	Construcción de Alcantarillas y Cajas Puentes en todo el Municipio.	30%	18.7%	11.3%	30%	<b>90%</b>	<b>3</b>
17	Mantenimiento del Estadio Municipal Cornelio Santos.	15%	18.7	11.3%	30%	<b>75%</b>	<b>13</b>





## PRORIZACION DE PROYECTOS

**Objetivo de la Línea: 04 PARTICIPACION Y SEGURIDAD CIUDADANA:** Aplicación de las Leyes y fomentar proyectos que beneficien a los habitantes del Municipio de Campamento.

No.	NOMBRE DE LOS PROYECTOS	Beneficiarios. 30%	Impacto 25%	Sostenibilidad Adm. y financ. 15%	Importancia 30%	SUMATORIA VALOR PONDERADO	PRIORIDAD
		VALOR PONDERADO	VALOR PONDERADO	VALOR PONDERADO	VALOR PONDERADO		
1	Apoyo a la policía para realizar patrullajes y operativos constantes en las diferentes comunidades del municipio	22.5%	25%	11.3%	30%	88.8%	1
2	Construcción de Postas Policiales en puntos de convergencia que beneficien varias comunidades.	30%	25%	11.3%	22.5%	88.8%	2
3	Crear comité contra la violencia doméstica.	22.5%	12.5%	15%	30%	80%	3
4	Implementación de sanciones y multas a la población que incumpla las ordenanzas municipales y judiciales (salud, educación y seguridad ciudadana y ambiente.)	15%	18.7%	11.3%	22.5%	67.5%	6
5	Impartir Capacitaciones sobre Temas Motivacionales y fomento de los Valores.	30%	12.5%	11.3%	22.5%	76.3%	5
6	Organización de las Mesas de Seguridad Ciudadana.	22.5%	12.5%	11.3%	30%	76.3%	4



## PRORIZACION DE PROYECTOS

**Objetivo de la Línea: 05 RECURSOS NATURALES Y TURISMO:** Promover e impulsar la cultura Turística y Conservación con la Flora y la Fauna con que cuenta el Municipio de Campamento.

No.	NOMBRE DE LOS PROYECTOS	Beneficiarios. 30%	Impacto 25%	Sostenibilidad Adm. y financ. 15%	Importancia 30%	SUMATORIA VALOR PONDERADO	PRIORIDAD
		VALOR PONDERADO	VALOR PONDERADO	VALOR PONDERADO	VALOR PONDERADO		
1	Fomentar el Turismo Interno del Municipio.	22.5%	12.5%	11.3%	22.5%	<b>68.8%</b>	<b>6</b>
2	Mantenimiento al CANOPY ubicado en el Centro Turístico La Piconá.	15%	12.5%	7.5%	22.5%	<b>57.5%</b>	<b>7</b>
3	Implementación de Sistema de Protección de los Recursos Naturales.	30%	25%	11.3%	30%	<b>96.3%</b>	<b>1</b>
4	Reforestación de Bosques y Microcuencas. (Viveros)	30%	25%	7.5%	30%	<b>92.5%</b>	<b>2</b>
5	Reserva de Un Pulmón.	15%	25%	11.3%	30%	<b>81.3%</b>	<b>3</b>
6	Impartir Programas de Educación Ambiental	22.5%	12.5%	11.3%	22.5%	<b>68.8%</b>	<b>5</b>
7	Protección de los Bosques contra Incendios Forestales	22.5%	12.5%	11.3%	30%	<b>76.3%</b>	<b>4</b>



### Costos y Financiamiento por Ideas de Proyectos Estratégicos

No.	Líneas Objetivos Nombre del Proyecto	Costo total	Financiamiento	
			Local	Externo
	<b>Línea estratégica No. 01. EDUCACIÓN</b>			
1	Realizar talleres comunitarios para socializar la obligación de matrícula escolar en la edad adecuada (desde pre básica a secundaria).	<b>50,000.00</b>	50,000.00	0.00
2	Construcción y Remodelación de Escuelas, Kínderes y Centro Básicos en las diferentes Aldeas, Caseríos y Casco Urbano del Municipio.	<b>3,000,000.00</b>	2,000,000.00	1,000,000.00
3	Mantenimiento y Reparación permanente de los Centros Educativos de todo el Municipio.	<b>1,000,000.00</b>	500,000.00	500,000.00
4	Implementar salas de computación con internet en los centros educativos, que haya acceso a la Energía Eléctrica.	<b>500,000.00</b>	300,000.00	200,000.00
5	Fortalecer la Biblioteca Municipal fomentando actividades que vayan encaminadas en la Lectura y Escritura.	<b>50,000.00</b>	50,000.00	0.00
6	Programa de becas para estudiantes de escasos recursos y excelencia académica.	<b>900,000.00</b>	100,000.00	800,000.00
7	Incrementar y mejorar la Merienda Escolar	<b>500,000.00</b>	100,000.00	400,000.00
8	Proyecto de Prevención de Embarazos en Adolescentes.	<b>100,000.00</b>	50,000.00	50,000.00



## Costos y Financiamiento por Ideas de Proyectos Estratégicos

No.	Líneas Objetivos Nombre del Proyecto	Costo total	Financiamiento	
			Local	Externo
	<b>Línea estratégica No. 02. SALUD</b>			
1	Equipamiento del Policlínico Materno Infantil.	<b>1,000,000.00</b>	400,000.00	600,000.00
2	Gestionar abastecimiento de medicamentos para el CIS y los CESAR.	<b>500,000.00</b>	300,000.00	200,000.00
3	Subsidio al sector salud de combustible para movilización de personal de salud a trabajos de campo.	<b>50,000.00</b>	50,000.00	00.00
4	Analizar trimestralmente el agua de consumo humano.	<b>50,000.00</b>	50,000.00	0.00
5	Dotación de filtros de agua a familias de escasos recursos del municipio	<b>100,000.00</b>	20,000.00	80,000.00
6	Realizar Campañas Masivas de Limpieza y Abatización contra el Dengue, ZIKA y Chicunguya.	<b>300,000.00</b>	200,000.00	100,000.00



## Costos y Financiamiento por Ideas de Proyectos Estratégicos

No.	Líneas Objetivos Nombre del Proyecto	Costo total	Financiamiento	
			Local	Externo
	<b>Línea estratégica No. 03. INFRAESTRUCTURA SOCIAL BÁSICA Y PROYECTO DE AGUA Y SANEAMIENTO</b>			
1	Proyecto Construcción de Plantas de Tratamiento en el Casco Urbano.	<b>1,000,000.00</b>	1,000,000.00	0.00
2	Mantenimiento al Mercado Municipal	<b>500,000.00</b>	500,000.00	0.00
3	Mejoramiento y mantenimiento a las vías de comunicación de Terracería y Pavimentadas.	<b>5,000,000.00</b>	3,000,000.00	2,000,000.00
4	Construcción de Pavimentación en las Calles del Casco Urbano.	<b>10,000,000.00</b>	7,000,000.00	3,000,000.00
5	Proteger las fuentes de agua y las zonas de reserva del municipio.	<b>500,000.00</b>	400,000.00	100,000.00
6	Construcción y Mantenimiento de la Infraestructura de los Edificios Municipales.	<b>5,000,000.00</b>	4,000,000.00	1,000,000.00
7	Proyecto Remodelación y Mantenimiento del Centro Turístico La Piconá	<b>1,500,000.00</b>	1,500,000.00	0.00
8	Construcción de Parques Infantiles y Canchas Multiusos Comunitarias.	<b>2,000,000.00</b>	1,500,000.00	500,000.00
9	Mantenimiento a la Plaza Central "Froylán Turcios" del casco urbano.	<b>500,000.00</b>	500,000.00	0.00
10	Construcción, Ampliación y mantenimiento de los Proyectos Agua Potable del Área Rural y Casco Urbano.	<b>10,000,000.00</b>	6,000,000.00	4,000,000.00



11	Construcción y Mejoramiento de Viviendas en todo el Municipio.	<b>3,000,000.00</b>	2,000,000.00	1,000,000.00
12	Mantenimiento al Polideportivo la Placita ubicado en el Barrio El Pino del casco urbano.	<b>500,000.00</b>	500,000.00	0.00
13	Construcción del Alcantarillado Sanitario Casco Urbano	<b>10,000,000.00</b>	7,000,000.00	3,000,000.00
14	Proyecto Letrinizacion en el Área Rural y Casco Urbano del Municipio.	<b>1,000,000.00</b>	600,000.00	400,000.00
15	Construcción de Un Relleno Sanitario para todo el Casco Urbano.	<b>12,000,000.00</b>	8,000,000.00	4,000,000.00
16	Construcción de Alcantarillas y Cajas Puentes en todo el Municipio.	<b>5,000,000.00</b>	3,000,000.00	2,000,000.00
17	Mantenimiento del Estadio Municipal Cornelio Santos.	<b>1,000,000.00</b>	1,000,000.00	0.00



### Costos y Financiamiento por Ideas de Proyectos Estratégicos

No.	Líneas Objetivos Nombre del Proyecto	Costo total	Financiamiento	
			Local	Externo
	<b>Línea estratégica No. 04. PARTICIPACION Y SEGURIDAD CIUDADANA</b>			
1	Apoyo a la policía para realizar patrullajes y operativos constantes en las diferentes comunidades del municipio	<b>300,000.00</b>	300,000.00	0.00
2	Construcción de Postas Policiales en puntos de convergencia que beneficien varias comunidades.	<b>1,000,000.00</b>	800,000.00	200,000.00
3	Crear comité contra la violencia doméstica.	<b>10,000.00</b>	10,000.00	0.00
4	Implementación de sanciones y multas a la población que incumpla las ordenanzas municipales y judiciales (salud, educación y seguridad ciudadana y ambiente,)	<b>1,000.00</b>	1,000.00	1,000.00
5	Impartir Capacitaciones sobre Temas Motivacionales y fomento de los Valores.	<b>20,000.00</b>	20,000.00	0.00
6	Organización de las Mesas de Seguridad Ciudadana.	<b>5,000.00</b>	5,000.00	0.00



### Costos y Financiamiento por Ideas de Proyectos Estratégicos

No.	Líneas Objetivos Nombre del Proyecto	Costo total	Financiamiento	
			Local	Externo
	<b>Línea Estratégica No. 05. RECURSOS NATURALES Y TURISMO</b>			
1	Fomentar el Turismo Interno del Municipio.	<b>20,000.00</b>	20,000.00	0.00
2	Mantenimiento al CANOPY ubicado en el Centro Turístico La Piconá.	<b>1,000,000.00</b>	1,000,000.00	0.00
3	Implementación de Sistema de Protección de los Recursos Naturales.	<b>10,000.00</b>	10,000.00	0.00
4	Reforestación de Bosques y Microcuencas. (Viveros)	<b>1,000,000.00</b>	1,000,000.00	0.00
5	Reserva de Un Pulmón.	<b>200,000.00</b>	200,000.00	0.00
6	Impartir Programas de Educación Ambiental	<b>10,000.00</b>	10,000.00	0.00
7	Protección de los Bosques contra Incendios Forestales	<b>2,500,000.00</b>	1,500,000.00	1,000,000.00





## PLAN DE INVERSION MUNICIPAL PLURIANUAL

### PROYECTOS ESTRATEGICOS PRIORIZADOS POR LINEA ESTRATEGICA DEL PLAN ESTRATEGICO

DEPARTAMENTO: Olancho MUNICIPIO: Campamento FECHA DE APROBACIÓN: 30/08/2019 LÍNEA ESTRATÉGICA: No: 01 EDUCACION

Orden Prioridad	Nombre del Proyecto	Ubicación	Costo Total	Años de Ejecución						Financiamiento	
				19	20	21	22	23	24	Local	Externo
1	Realizar talleres comunitarios para socializar la obligación de matrícula escolar en la edad adecuada (desde pre básica a secundaria).	Todo el Municipio	<b>50,000.00</b>		X	X	X	X	X	50,000.00	0.00
2	Construcción y Remodelación de Escuelas, Kínderes y Centro Básicos en las diferentes Aldeas, Caseríos y Casco Urbano del Municipio.	Todo el Municipio	<b>3,000,000.00</b>		X	X	X	X	X	2,000,000.00	1,000,000.00
3	Mantenimiento y Reparación permanente de los Centros Educativos de todo el Municipio.	Todo el Municipio	<b>1,000,000.00</b>		X	X	X	X	X	500,000.00	500,000.00
4	Implementar salas de computación con internet en los centros educativos, que haya acceso a la Energía Eléctrica.	Todo el Municipio	<b>500,000.00</b>			X	X			300,000.00	200,000.00
5	Fortalecer la Biblioteca Municipal fomentando actividades que vayan encaminadas en la Lectura y Escritura.	Casco Urbano	<b>50,000.00</b>			X	X	X	X	50,000.00	0.00
6	Programa de becas para estudiantes de escasos recursos y excelencia académica.	Todo el Municipio	<b>900,000.00</b>		X	X	X	X	X	100,000.00	800,000.00
7	Incrementar y mejorar la Merienda Escolar	Todo el Municipio	<b>500,000.00</b>		X	X	X	X	X	100,000.00	400,000.00
8	Proyecto de Prevención de Embarazos en Adolescentes.	Todo el Municipio	<b>100,000.00</b>		X	X	X	X	X	50,000.00	50,000.00



**PROYECTOS ESTRATEGICOS PRIORIZADOS POR LINEA ESTRATEGICA DEL PLAN ESTRATEGICO**

DEPARTAMENTO: Olancho    MUNICIPIO: Campamento    FECHA DE APROBACIÓN: 30/08/2019    LÍNEA ESTRATÉGICA No: 02 SALUD

Orden Prioridad	Nombre del Proyecto	Ubicación	Costo Total	Años de Ejecución						Financiamiento	
				19	20	21	22	23	24	Local	Externo
1	Equipamiento del Policlínico Materno Infantil.	Casco Urbano	<b>1,000,000.00</b>		X	X				400,000.00	600,000.00
2	Gestionar abastecimiento de medicamentos para el CIS y los CESAR.	Todo el Municipio	<b>500,000.00</b>	X	X	X	X	X	X	300,000.00	200,000.00
3	Subsidio al sector salud de combustible para movilización de personal de salud a trabajos de campo.	Todo el Municipio	<b>50,000.00</b>	X	X	X	X	X	X	50,000.00	00.00
4	Analizar trimestralmente el agua de consumo humano.	Todo el Municipio	<b>50,000.00</b>	X	X	X	X	X	X	50,000.00	0.00
5	Dotación de filtros de agua a familias de escasos recursos del municipio	Casco Urbano	<b>100,000.00</b>		X	X				20,000.00	80,000.00
6	Realizar Campañas Masivas de Limpieza y Abatización contra el Dengue, ZIKA y Chicunguya.	Todo el Municipio	<b>300,000.00</b>	X	X	X	X	X	X	200,000.00	100,000.00



**PROYECTOS ESTRATEGICOS PRIORIZADOS POR LINEA ESTRATEGICA DEL PLAN ESTRATEGICO**

DEPARTAMENTO: Olancho MUNICIPIO: Campamento FECHA DE APROBACIÓN: 30/08/2019 LÍNEA ESTRATÉGICA: **No: 03 INFRAESTRUCTURA SOCIAL BÁSICA Y PROYECTO DE AGUA Y SANEAMIENTO**

Orden Prioridad	Nombre del Proyecto	Ubicación	Costo Total	Años de Ejecución						Financiamiento	
				19	20	21	22	23	24	Local	Externo
1	Proyecto Construcción de Plantas de Tratamiento en el Casco Urbano	Casco Urbano	<b>1,000,000.00</b>		X	X				1,000,000.00	0.00
2	Mantenimiento al Mercado Municipal	Casco Urbano	<b>500,000.00</b>		X	X	X	X		500,000.00	0.00
3	Mejoramiento y mantenimiento a las vías de comunicación de Terracería y Pavimentadas.	Todo el Municipio	<b>5,000,000.00</b>	X	X	X	X	X	X	3,000,000.00	2,000,000.00
4	Construcción de Pavimentación en las Calles del Casco Urbano.	Casco Urbano	<b>10,000,000.00</b>	X	X	X	X	X	X	7,000,000.00	3,000,000.00
5	Proteger las fuentes de agua y las zonas de reserva del municipio.	Todo el Municipio	<b>500,000.00</b>	X	X	X	X	X	X	400,000.00	100,000.00
6	Construcción y Mantenimiento de la Infraestructura de los Edificios Municipales.	Todo el Municipio	<b>5,000,000.00</b>		X	X	X	X	X	4,000,000.00	1,000,000.00
7	Proyecto Remodelación y Mantenimiento del Centro Turístico La Piconá	Casco Urbano	<b>1,500,000.00</b>		X	X	X	X	X	1,500,000.00	0.00
8	Construcción de Parques Infantiles y Canchas Multiusos Comunitarias.	Todo el Municipio	<b>2,000,000.00</b>		X	X	X	X		1,500,000.00	500,000.00
9	Mantenimiento a la Plaza Central "Froylán Turcios" del casco urbano.	Casco Urbano	<b>500,000.00</b>	X	X	X	X	X	X	500,000.00	0.00
10	Construcción, Ampliación y mantenimiento de los Proyectos Agua Potable del Área Rural y Casco Urbano.	Todo el Municipio	<b>10,000,000.00</b>		X	X	X	X	X	6,000,000.00	4,000,000.00
11	Construcción y Mejoramiento de Viviendas en todo el Municipio.	Todo el Municipio	<b>3,000,000.00</b>	X	X	X	X	X	X	2,000,000.00	1,000,000.00



12	Mantenimiento al Polideportivo la Placita ubicado en el Barrio El Pino del casco urbano.	Casco Urbano	<b>500,000.00</b>	X	X	X	X	X	X	500,000.00	0.00
13	Construcción del Alcantarillado Sanitario Casco Urbano	Casco Urbano	<b>10,000,000.00</b>	X	X	X	X	X	X	7,000,000.00	3,000,000.00
14	Proyecto Letrinizacion en el Área Rural y Casco Urbano del Municipio.	Todo el Municipio	<b>1,000,000.00</b>	X	X	X	X	X	X	600,000.00	400,000.00
15	Construcción de Un Relleno Sanitario para todo el Casco Urbano.	Casco Urbano	<b>12,000,000.00</b>		X	X	X			8,000,000.00	4,000,000.00
16	Construcción de Alcantarillas y Cajas Puentes en todo el Municipio.	Todo el Municipio	<b>5,000,000.00</b>	X	X	X	X	X	X	3,000,000.00	2,000,000.00
17	Mantenimiento del Estadio Municipal Cornelio Santos.	Casco Urbano	<b>1,000,000.00</b>	X	X	X	X	X	X	1,000,000.00	0.00



**PROYECTOS ESTRATEGICOS PRIORIZADOS POR LINEA ESTRATEGICA DEL PLAN ESTRATEGICO**

DEPARTAMENTO: Olancho MUNICIPIO: Campamento FECHA DE APROBACIÓN: 30/08/2019 LÍNEA ESTRATÉGICA: **No: 04 PARTICIPACION Y SEGURIDAD CIUDADANA**

Orden Prioridad	Nombre del Proyecto	Ubicación	Costo Total	Años de Ejecución						Financiamiento	
				19	20	21	22	23	24	Local	Externo
1	Apoyo a la policía para realizar patrullajes y operativos constantes en las diferentes comunidades del municipio	Casco Urbano	<b>300,000.00</b>	X	X	X	X	X	X	300,000.00	0.00
2	Construcción de Postas Policiales en puntos de convergencia que beneficien varias comunidades.	Todo el Municipio	<b>1,000,000.00</b>	X	X	X	X	X	X	800,000.00	200,000.00
3	Crear comité contra la violencia doméstica.	Todo el Municipio	<b>10,000.00</b>		X	X				10,000.00	0.00
4	Implementación de sanciones y multas a la población que incumpla las ordenanzas municipales y judiciales (salud, educación y seguridad ciudadana y ambiente,)	Todo el Municipio	<b>1,000.00</b>	X	X	X	X	X	X	1,000.00	1,000.00
5	Impartir Capacitaciones sobre Temas Motivacionales y fomento de los Valores.	Casco Urbano	<b>20,000.00</b>	X	X	X	X	X	X	20,000.00	0.00
6	Organización de las Mesas de Seguridad Ciudadana.	Todo el Municipio	<b>5,000.00</b>		X	X	X	X	X	5,000.00	0.00



**PROYECTOS ESTRATEGICOS PRIORIZADOS POR LINEA ESTRATEGICA DEL PLAN ESTRATEGICO**

DEPARTAMENTO: **Olancho** MUNICIPIO: **Campamento** FECHA DE APROBACIÓN: **30/08/2019** LÍNEA ESTRATÉGICA: **No: 05 RECURSOS NATURALES Y TURISMO**

Orden Prioridad	Nombre del Proyecto	Ubicación	Costo Total	Años de Ejecución						Financiamiento	
				19	20	21	22	23	24	Local	Externo
1	Fomentar el Turismo Interno del Municipio.	Todo el Municipio	<b>20,000.00</b>	X	X	X	X	X	X	20,000.00	0.00
2	Mantenimiento al CANOPY ubicado en el Centro Turístico La Piconá.	Casco Urbano	<b>1,000,000.00</b>	X	X	X	X	X	X	1,000,000.00	0.00
3	Implementación de Sistema de Protección de los Recursos Naturales.	Todo el Municipio	<b>10,000.00</b>	X	X	X	X	X	X	10,000.00	0.00
4	Reforestación de Bosques y Microcuencas. (Viveros)	Todo el Municipio	<b>1,000,000.00</b>	X	X	X	X	X	X	1,000,000.00	0.00
5	Reserva de Un Pulmón.	Todo el Municipio	<b>200,000.00</b>		X	X	X			200,000.00	0.00
6	Impartir Programas de Educación Ambiental	Todo el Municipio	<b>10,000.00</b>		X	X	X	X	X	10,000.00	0.00
7	Protección de los Bosques contra Incendios Forestales	Todo el Municipio	<b>2,500,000.00</b>	X	X	X	X	X	X	1,500,000.00	1,000,000.00



## PLAN DE INVERSIÓN MULTISECTORIAL PLURIANUAL (PIMP)

- Con el Proceso del Levantamiento de Línea Base y sus indicadores obtenidos las comunidades elaboraron sus Planes de Desarrollo Comunitario, de estos planes los líderes comunitarios prepararon Planes Zonales, extrayendo los proyectos priorizados seleccionado por cada eje temático de cada comunidad, en el proceso se actualizaron los planes existentes en la municipalidad: Plan Estratégico de Desarrollo Municipal y planes especiales conjuntamente con Instituciones y la instancia ciudadana.
- Seguidamente se agruparon las ideas de Proyectos según sectorización dada por la metodología FOCAL III, **Proyectos Sociales, Proyectos Productivos, Proyectos de Infraestructura y otros proyectos sectoriales especiales**. Luego se convocó a la Instancia Ciudadana para determinar que ideas de proyectos entrarían al Plan de Inversión Plurianual según tabla de proporción socializada y aprobada por autoridad municipal que se elaboró en base a la experiencia en ejecución de proyectos con fondos corrientes recaudados por la **Municipalidad de Campamento, Olancho** y de transferencia considerando el monto que le corresponde a esta municipalidad.



# PROYECTOS DE DESARROLLO SOCIAL





**PROGRAMACION DEL PLAN DE INVERSION MUNICIPAL PLURIANUAL**

**PROYECTOS DE DESARROLLO SOCIAL PRIORIZADOS POR CADA PLAN ZONAL**

DEPARTAMENTO: Olancho

MUNICIPIO: Campamento

FECHA DE APROBACIÓN: 30/08/2019

Orden Prioridad	Eje Temático	Nombre del Proyecto	Ubicación	Costo Total	Años de Ejecución						Financiamiento	
					19	20	21	22	23	24	Local	Externo
1	<b>Ordenamiento Territorial</b>	Delimitación de la Fuente de Agua	La Aguja La Libertad Diamante	<b>70,000.00</b>		X	X	X			70,000.00	0.00
2	<b>Ordenamiento Territorial</b>	Delimitación del Terreno de la Escuela Allan Banegas Luque.	La Aguja	<b>12,000.00</b>		X	X				12,000.00	0.00
3	<b>Salud y Nutrición</b>	Instalación de Un Botiquín Comunitario	Rio Blanco Moran La Ceibita La Esperanza La Aguja La Libertad	<b>10,000.00</b>		X	X	X	X		10,000.00	0.00
4	<b>Salud y Nutrición</b>	Campaña de Desparasitación	Rio Blanco	<b>2,000.00</b>			X				2,000.00	0.00
5	<b>Salud y Nutrición</b>	Charlas sobre Hábitos de Higiene a los Padres de Familia.	La Aguja	<b>2,000.00</b>							2,000.00	0.00
6	<b>Salud y Nutrición</b>	Proyecto de Agua Potable	Diamante	<b>1,000,000.00</b>			X				1,000,000.00	0.00
7		Becas a Estudiantes para Familia de Bajos Recursos Económicos.	Piedras Amarillas	<b>30,000.00</b>			X	X	X		30,000.00	0.00



	<b>Educación</b>		Moran La Ceibita La Aguja									
8	<b>Educación</b>	Dotación de Mobiliario y Material Didáctico	Piedras Amarillas Rio Blanco Moran La Aguja La Libertad La Ceibita El Diamante	<b>50,000.00</b>		X	X	X				50,000.00 0.00
9	<b>Educación</b>	Dotación de Útiles Escolares	Rio Blanco La Aguja	<b>5,000.00</b>		X	X	X	X			5,000.00 0.00
10	<b>Educación</b>	Capacitación de Concientización a los Padres de Familia que NO envían los Niños(as) a la Escuela.	La Aguja	<b>2,000.00</b>		X	X	X				2,000.00 0.00
11	<b>Educación</b>	Construcción de Una Cancha Polideportiva	La Libertad	<b>350,000.00</b>				X				350,000.00 0.00
12	<b>Educación</b>	Apoyo a los Alumnos con la Merienda Escolar.	La Ceibita	<b>10,000.00</b>			X	X	X			10,000.00 0.00
13	<b>Recursos Naturales y Ambiente</b>	Proyecto de Eco fogones	Piedras Amarillas Rio Blanco Moran La Ceibita La Aguja La Libertad Diamante	<b>100,000.00</b>		X	X	X				100,000.00 0.00
14	<b>Grupos Vulnerables</b>	Compra de Uniformes e Implementos Deportivos para Equipos de Futbol.	Piedras Amarillas La Aguja	<b>20,000.00</b>			X	X				20,000.00 0.00



15	<b>Grupos Vulnerables</b>	Capacitaciones a la Juventud sobre el Tema de Prevención de Embarazos en Adolescentes.	Moran La Libertad	<b>4,000.00</b>		X	X	X			4,000.00	0.00
16	<b>Grupos Vulnerables</b>	Capacitación a Mujeres en los Proyectos de Cocina, Panadería y Costura.	La Aguja	<b>5,000.00</b>			X	X	X		5,000.00	0.00
17	<b>Vivienda</b>	Proyecto de Letrinizacion	Rio Blanco Moran La Ceibita Diamante	<b>100,000.00</b>		X	X	X	X	X	100,000.00	0.00
18	<b>Vivienda</b>	Mejoramiento de Viviendas	Rio Blanco Moran Diamante	<b>750,000.00</b>		X	X	X	X	X	750,000.00	0.00
19	<b>Agua y Saneamiento</b>	Proyecto de Agua Potable	Piedras Amarillas Moran La Ceibita La Aguja La Libertad Diamante	<b>800,000.00</b>		X	X	X	X	X	800,000.00	0.00
20	<b>Agua y Saneamiento</b>	Proyecto Purificación de Agua	La Esperanza La Libertad	<b>200,000.00</b>		X	X	X			200,000.00	0.00
21	<b>Agua y Saneamiento</b>	Proyecto de Distribución del Agua hacia las Casas de Habitación.	La Aguja	<b>250,000.00</b>		X	X	X			250,000.00	0.00
22	<b>Economía</b>	Financiamiento para Proyecto de Ganadería.	Rio Blanco La Esperanza	<b>200,000.00</b>		X	X	X	X	X	200,000.00	0.00
23	<b>Economía</b>	Implementación del Bono Tecnológico	Moran La Libertad	<b>50,000.00</b>		X	X	X	X	X	50,000.00	0.00
24	<b>Economía</b>	Proyecto Sistema de Riego	Moran	<b>100,000.00</b>		X	X	X	X	X	100,000.00	0.00



25	<b>Economía</b>	Apoyo a las Mipymes	La Aguja	<b>50,000.00</b>		X	X	X	X	X	50,000.00	0.00
26	<b>Seguridad Alimentaria</b>	Proyectos de Irrigación	La Libertad	<b>50,000.00</b>		X	X	X	X	X	50,000.00	0.00
27	<b>Seguridad Alimentaria</b>	Financiamiento Proyecto Crianza de Ganadería.	Piedras Amarillas	<b>100,000.00</b>		X	X	X	X	X	100,000.00	0.00
28	<b>Recursos Naturales y Ambiente</b>	Proyecto de Eco fogones	Piedras Amarillas Rio Blanco Moran La Ceibita La Aguja La Libertad Diamante	<b>100,000.00</b>	X	X	X	X	X	X	100,000.00	0.00
29	<b>Recursos Naturales y Ambiente</b>	Reforestación del Bosque	Rio Blanco Moran La Ceibita La Esperanza	<b>300,000.00</b>	X	X	X	X	X	X	300,000.00	0.00
30	<b>Grupos Vulnerables</b>	Capacitaciones a la Juventud sobre el Tema de Prevención de Embarazos en Adolescentes.	Moran La Libertad	<b>4,000.00</b>	X	X	X	X	X	X	4,000.00	0.00
31	<b>Grupos Vulnerables</b>	Compra de Uniformes e Implementos Deportivos para Equipos de Futbol.	Piedras Amarillas La Aguja	<b>20,000.00</b>	X	X	X	X	X	X	20,000.00	0.00
32	<b>Vivienda</b>	Construcción de Nuevas Viviendas	Piedras Amarillas Moran La Ceibita La Esperanza La Aguja	<b>1,000,000.00</b>	X	X	X	X	X	X	1,000,000.00	0.00
33	<b>Vivienda</b>	Proyecto de Pilas	Piedras Amarillas	<b>504,000.00</b>	X	X	X	X	X	X	504,000.00	0.00



			Moran La Ceibita La Aguja La Libertad Diamante									
34	<b>Agua y Saneamiento</b>	Proyecto de Agua Potable	Piedras Amarillas Moran La Ceibita La Aguja La Libertad Diamante	<b>800,000.00</b>	X	X	X	X	X	X	800,000.00	0.00
35	<b>Agua y Saneamiento</b>	Construcción Tanque de Almacenamiento de Agua.	Piedras Amarillas La Aguja Diamante	<b>300,000.00</b>	X	X	X	X	X	X	300,000.00	0.00
36	<b>Economía</b>	Financiamiento para Proyecto de Ganadería	Rio Blanco La Esperanza	<b>200,000.00</b>	X	X	X	X	X	X	200,000.00	0.00
37	<b>Economía</b>	Proyecto Sistema de Riego	Moran	<b>100,000.00</b>	X	X	X	X	X	X	100,000.00	0.00
38	<b>Seguridad Alimentaria</b>	Dotación de Insumos para Siembra Agrícola (Semilla y Abono).	La Esperanza Diamante	<b>100,000.00</b>	X	X	X	X	X	X	100,000.00	0.00
39	<b>Seguridad Alimentaria</b>	Proyecto de Huertos Familiares	La Ceibita La Libertad	<b>50,000.00</b>	X	X	X	X	X	X	50,000.00	0.00
40	<b>Tierra</b>	Legalización de Tierras a las Familias que No cuentan con documentos de la Propiedad.	Piedras Amarillas Rio Blanco Moran La Ceibita La Esperanza La Libertad Diamante	<b>70,000.00</b>	X	X	X	X	X	X	70,000.00	0.00
41	<b>Participación</b>	Charlas de Motivación a todos la Población	Piedras Amarillas	<b>18,000.00</b>	X	X	X	X	X	X	18,000.00	0.00



			Rio Blanco Moran La Esperanza La Aguja La Libertad									
42	<b>Seguridad Ciudadana</b>	Construcción de Una Posta Policial	Piedras Amarillas Diamante	<b>600,000.00</b>	X	X	X	X	X	X	600,000.00	0.00
43	<b>Seguridad Ciudadana</b>	Formación de Comité de Seguridad	Moran La Ceibita La Esperanza	<b>Gestión</b>	X	X	X	X	X	X	Gestión	0.00
44	<b>Infraestructura Social</b>	Construcción de Puente sobre el Rio Almendares	Piedras Amarillas Rio Blanco Moran La Ceibita La Esperanza La Aguja	<b>1,400,000.00</b>	X	X	X	X	X	X	1,400,000.00	0.00
45	<b>Infraestructura Social</b>	Construcción de Un Vado sobre el Rio Chifringo	Piedras Amarillas	<b>600,000.00</b>	X	X	X	X	X	X	600,000.00	0.00
46	<b>Infraestructura Social</b>	Ampliación Proyecto de Electrificación	Piedras Amarillas Rio Blanco Moran La Ceibita La Libertad	<b>2,000,000.00</b>	X	X	X	X	X	X	2,000,000.00	0.00
47	<b>Infraestructura Social</b>	Construcción Centro de Salud	Rio Blanco Moran	<b>450,000.00</b>	X	X	X	X	X	X	450,000.00	0.00
48	<b>Turismo</b>	Proyecto Reserva de un Pulmón	Piedras Amarillas		X	X	X	X	X	X		



			Rio Blanco Moran La Ceibita La Libertad Diamante									
49	<b>Turismo</b>	Construcción de Un Parque Infantil	La Aguja	<b>300,000.00</b>	X	X	X	X	X	X	300,000.00	0.00
50	<b>Ordenamiento Territorial</b>	Delimitación de la Fuente de Agua	La Fortuna	<b>70,000.00</b>	X	X	X	X	X	X	70,000.00	0.00
51	<b>Salud y Nutrición</b>	Apertura de Plaza de un Medico Odontólogo para el Centro de Salud.	Las Flores	<b>10,000.00</b>	X	X	X	X	X	X	10,000.00	0.00
52	<b>Educación</b>	Dotación de Mobiliario y Material Didáctico	Las Flores Rio Negro La Canaloza Nuevo Progreso San Juan Abajo España Abajo Rio Frio Cedrales Nueva España La Fortuna Buena Vista San Juan Arriba	<b>120,000.00</b>	X	X	X	X	X	X	120,000.00	0.00
53	<b>Recursos Naturales y Ambiente</b>	Protección a la Fuente de Agua que abastece la Comunidad.	Rio Frio	<b>50,000.00</b>	X	X	X	X	X	X	50,000.00	0.00
54	<b>Grupos Vulnerables</b>	Bonos o Becas Estudiantiles	Nuevo Progreso Rio Frio Cedrales Nueva España Buena Vista	<b>20,000.00</b>	X	X	X	X	X	X	20,000.00	0.00



55	<b>Vivienda</b>	Proyecto de Pisos Saludables	Las Flores Rio Negro La Canaloza Nuevo Progreso San Juan Abajo España Abajo Rio Frio Cedrales Nueva España La Fortuna España Arriba Buena Vista San Juan Arriba	<b>562,500.00</b>	X	X	X	X	X	X	562,000.00	0.00
56	<b>Agua y Saneamiento</b>	Instalación de Basureros en la Comunidad	Cedrales La Fortuna	<b>20,000.00</b>	X	X	X	X	X	X	20,000.00	0.00
57	<b>Economía</b>	Financiamiento para Proyecto de Gallinas	Cedrales	<b>50,000.00</b>	X	X	X	X	X	X	50,000.00	0.00
58	<b>Seguridad Alimentaria</b>	Financiamiento a Productores para mejorar la Producción Agrícola.	Rio Negro La Canaloza Nuevo Progreso Rio Frio España Arriba San Juan Arriba	<b>60,000.00</b>	X	X	X	X	X	X	60,000.00	0.00
59	<b>Participación</b>	Capacitación de Planificación Familiar	Rio Negro Buena Vista	<b>3,000.00</b>	X	X	X	X	X	X	3,000.00	0.00
60	<b>Seguridad Ciudadana</b>	Capacitación sobre el Tema de Conservación de los Valores	San Juan Abajo La Fortuna San Juan Arriba	<b>9,000.00</b>	X	X	X	X	X	X	9,000.00	0.00
61	<b>Infraestructura Social</b>	Ampliación Proyecto de Electrificación	Las Flores	<b>350,000.00</b>	X	X	X	X	X	X	350,000.00	0.00
62	<b>Turismo</b>	Proyecto Reserva de un Pulmón	Las Flores La Canaloza Nuevo Progreso	<b>50,000.00</b>	X	X	X	X	X	X	50,000.00	0.00





			España Abajo Rio Frio Nueva España La Fortuna España Arriba San Juan Arriba										
63	<b>Ordenamiento Territorial</b>	Delimitación de la Fuente de Agua y Reservas	Cabecera de Chifiringo Los Blancitos	<b>20,000.00</b>	X	X	X	X	X	X	20,000.00	0.00	
64	<b>Salud y Nutrición</b>	Construcción de una Fosa para desechos Sólidos.	Los Blancitos	<b>20,000.00</b>	X	X	X	X	X	X	20,000.00	0.00	
65	<b>Educación</b>	Proyecto Transporte para Estudiantes del III Ciclo al Centro Básico Medardo Mejía Paguada, ubicado en la Comunidad de Blancitos.	Majastre Cabecera de Chifiringo Cabecera de Almendares Los Blancitos El Coyol La Colonia Monte Galán	<b>140,000.00</b>	X	X	X	X	X	X	140,000.00	0.00	
66	<b>Recursos Naturales y Ambiente</b>	Proyecto Construcción Pilas Aguas Mieles	Campo Nuevo Cabecera de Almendares La Esperancita	<b>300,000.00</b>	X	X	X	X	X	X	300,000.00	0.00	
67	<b>Grupos Vulnerables</b>	Bono para Personas con Discapacidad	Cabecera de Chifiringo Cabecera de Almendares Los Blancitos El Encanto Monte Galán.	<b>50,000.00</b>	X	X	X	X	X	X	50,000.00	0.00	



68	<b>Vivienda</b>	Proyecto Repello de Paredes	Agua Divina El Coyol La Cruz Nueva Ceibita	<b>150,000.00</b>	X	X	X	X	X	X	150,000.00	0.00
69	<b>Agua y Saneamiento</b>	Ampliación del Proyecto de Agua.	Cabecera de Almendares Los Blancitos La Colonia El Laurel Nueva Ceibita	<b>700,000.00</b>	X	X	X	X	X	X	700,000.00	0.00
70	<b>Economía</b>	Financiamiento para Proyecto de Ganadería	La Unión La Cruz San Juan Arriba	<b>200,000.00</b>	X	X	X	X	X	X	200,000.00	0.00
71	<b>Seguridad Alimentaria</b>	Producción y Comercialización de Productos Agrícola.	Campo Nuevo Cabecera de Chifiringo Los Blancitos La Colonia Monte Galán.	<b>100,000.00</b>	X	X	X	X	X	X	100,000.00	0.00
72	<b>Tierra</b>	Legalización de Tierras a las Familias que No cuentan con documentos de la Propiedad.	Majastre La Unión Campo Nuevo El Cairo Agua Divina Piedras de Afilar Cabecera de Chifiringo Buenos Aires La Esperancita Las Brisas Cabecera de Almendares La Providencia	<b>200,000.00</b>	X	X	X	X	X	X	200,000.00	



			El Coyal La Colonia La Cruz El Laurel El Encanto Monte Galán La Manaca Nueva Ceibita									
73	<b>Participación</b>	Charlas Sobre la Higiene de los Niños	El Coyal La Cruz	<b>Gestión</b>	X	X	X	X	X	X	Gestión	0.00
74	<b>Seguridad Ciudadana</b>	Charlas sobre Seguridad Ciudadana	Campo Nuevo	<b>Gestión</b>	X	X	X	X	X	X	Gestión	0.00
75	<b>Infraestructura Social</b>	Instalación de Alumbrado Público.	La Cruz	<b>10,000.00</b>	X	X	X	X	X	X	10,000.00	0.00
76	<b>Turismo</b>	Apoyo Técnico para Turismo Ecológico.	El Laurel	<b>10,000.00</b>	X	X	X	X	X	X	10,000.00	0.00
77	<b>Ordenamiento Territorial</b>	Identificar Zonas Vulnerables.	El Cacao	<b>10,000.00</b>	X	X	X	X	X	X	10,000.00	0.00
78	<b>Salud y Nutrición</b>	Abastecimiento de Medicinas para el Centro de Salud de la Comunidad de la Lima.	El Salto El Cangrejo La Lima	<b>60,000.00</b>	X	X	X	X	X	X	60,000.00	0.00
79	<b>Educación</b>	Dotación de zapatos y Útiles Escolares.	El Cacao Zacateras	<b>90,000.00</b>	X	X	X	X	X	X	90,000.00	0.00
80	<b>Recursos Naturales y Ambiente</b>	Reforestación de Bosque Dañado por el Gorgojo.	El Barro Los Zapotes El Hijuelo Zacateras El Salto El Cangrejo	<b>120,000.00</b>	X	X	X	X	X	X	120,000.00	0.00



			Linderos La Lima										
81	<b>Grupos Vulnerables</b>	Asistencia Médica para las Personas de la Tercera Edad.	Los Zapotes Los Cortes La Lima El Nance	<b>40,000.00</b>	X	X	X	X	X	X		40,000.00	0.00
82	<b>Vivienda</b>	Dotación de Materiales para Construcción.	Zacateras El Cangrejo Los Magueles	<b>400,000.00</b>	X	X	X	X	X	X		400,000.00	0.00
83	<b>Agua y Saneamiento</b>	Proyecto de Colocación de Basureros Públicos.	Los Cortes El Cangrejo Linderos La Lima Chachaguata	<b>50,000.00</b>	X	X	X	X	X	X		50,000.00	0.00
84	<b>Economía</b>	Compra de Terrenos para Construir Locales para las Micro Empresas.	El Barro Los Cortes	<b>100,000.00</b>	X	X	X	X	X	X		100,000.00	0.00
85	<b>Seguridad Alimentaria</b>	Capacitación de Asistencia Técnica para los Agricultores y Caficultores.	Los Zapotes Los Cortes El Cacao El Hijuelo El Cangrejo Linderos La Lima El Nance Chachaguata		X	X	X	X	X	X			
86	<b>Tierra</b>	Legalización de Terrenos.	El Barro Los Zapotes	<b>150,000.00</b>	X	X	X	X	X	X		150,000.00	0.00



			Los Cortes El Cacao Quebrada Grande El Hijuelo La Pita Zacateras El Salto El Cangrejo Linderos La Lima El Nance Chachaguata Magueles									
87	<b>Participación</b>	Creación de Micro Empresas de Detergentes.	Quebrada Grande	<b>5,000.00</b>	X	X	X	X	X	X	5,000.00	0.00
88	<b>Seguridad Ciudadana</b>	Capacitación Sobre Valores.	El Cacao El Salto El Cangrejo La Lima	<b>12,000.00</b>	X	X	X	X	X	X	12,000.00	0.00
89	<b>Infraestructura Social</b>	Ampliación de Luz en el Centro de Salud.	La Lima	<b>50,000.00</b>	X	X	X	X	X	X	50,000.00	0.00
91	<b>Turismo</b>	Proyecto Eco turístico.	El Nance	<b>100,000.00</b>	X	X	X	X	X	X	100,000.00	0.00
92	<b>Ordenamiento Territorial</b>	Mantenimiento y Reparación de Calles de Terracería.	Casco Urbano	<b>3,000,000.00</b>	X	X	X	X	X	X	3,000,000.00	0.00
93	<b>Salud y Nutrición</b>	Equipamiento del Materno Infantil.	Casco Urbano	<b>500,000.00</b>	X	X	X	X	X	X	500,000.00	0.00
94	<b>Educación</b>	Dotación de Mobiliario y Material Didáctico		<b>210,000.00</b>	X	X	X	X	X	X	210,000.00	0.00



		a las Escuelas e Instituto del Casco Urbano.	Casco Urbano									
95	<b>Recursos Naturales y Ambiente</b>	Mantenimiento y Mejoramiento del Parque Eco Turístico la Piconá.	Casco Urbano	<b>500,000.00</b>	X	X	X	X	X	X	500,000.00	0.00
96	<b>Grupos Vulnerables</b>	Construcción de Ramplas de acceso para las Personas con Discapacidad a Edificios Públicos y Privados.	Casco Urbano	<b>200,000.00</b>	X	X	X	X	X	X	200,000.00	0.00
97	<b>Vivienda</b>	Proyecto de Construcción de Techos Dignos.	Casco Urbano	<b>350,000.00</b>	X	X	X	X	X	X	350,000.00	0.00
98	<b>Agua y Saneamiento</b>	Construcción de Letrinas.	Casco Urbano	<b>810,000.00</b>	X	X	X	X	X	X	810,000.00	0.00
99	<b>Economía</b>	Capacitación Técnica en las Microempresas.	Casco Urbano	<b>48,000.00</b>	X	X	X	X	X	X	48,000.00	0.00
100	<b>Seguridad Alimentaria</b>	Dotación de Insumos para la Elaboración de Productos Artesanales.	Casco Urbano	<b>240,000.00</b>	X	X	X	X	X	X	240,000.00	0.00
101	<b>Tierra</b>	Legalización de Terrenos para Obtener El Dominio Pleno.	Casco Urbano	<b>Gestión</b>	X	X	X	X	X	X	Gestión	0.00
102	<b>Participación</b>	Talleres Vocacionales.	Casco Urbano	<b>50,000.00</b>	X	X	X	X	X	X	50,000.00	0.00
103	<b>Seguridad Ciudadana</b>	Organización de las Mesas de Seguridad Ciudadana.	Casco Urbano	<b>Gestión</b>	X	X	X	X	X	X	Gestión	0.00
104	<b>Infraestructura Social</b>	Mantenimiento de la Plaza Froylán Turcios.	Barrio Santa Ana	<b>300,000.00</b>	X	X	X	X	X	X	300,000.00	0.00
105	<b>Turismo</b>	Fomentar el Turismo Interno del Municipio.	Casco Urbano	<b>100,000.00</b>	X	X	X	X	X	X	100,000.00	0.00



# PROYECTOS DE DESARROLLO PRODUCTIVO



**PROGRAMACION DEL PLAN DE INVERSION MUNICIPAL PLURIANUAL**

**PROYECTOS DE DESARROLLO PRODUCTIVO PRIORIZADOS POR CADA PLAN ZONAL**

DEPARTAMENTO: Olancho

MUNICIPIO: Campamento

FECHA DE APROBACIÓN: 30/08/2019

Orden Prioridad	Eje Temático	Nombre del Proyecto	Ubicación	Costo Total	Años de Ejecución						Financiamiento	
					19	20	21	22	23	24	Local	Externo
1	<b>Ordenamiento Territorial</b>	Ampliación y Mejoramiento de Calles	Rio Blanco La Ceibita La Esperanza	<b>100,000.00</b>	X	X	X	X	X	X	100,000.00	0.00
2	<b>Salud y Nutrición</b>	Instalación de Un Botiquín Comunitario	Rio Blanco Moran La Ceibita La Esperanza La Aguja La Libertad	<b>10,000.00</b>	X	X	X	X	X	X	10,000.00	0.00
3	<b>Educación</b>	Proyecto de Alfabetización a Personas Adultas Mayores.	La Aguja	<b>5,000.00</b>	X	X	X	X	X	X	5,000.00	0.00
4	<b>Recursos Naturales y Ambiente</b>	Proyecto de Viveros de Madera Preciosa	La Ceibita	<b>20,000.00</b>	X	X	X	X	X	X	20,000.00	0.00
5	<b>Grupos Vulnerables</b>	Capacitación a Mujeres en los Proyectos de Cocina, Panadería y Costura.	La Aguja	<b>5,000.00</b>	X	X	X	X	X	X	5,000.00	0.00
6	<b>Vivienda</b>	Proyecto de Letrinización	Rio Blanco Moran La Ceibita Diamante	<b>100,000.00</b>	X	X	X	X	X	X	100,000.00	0.00





7	<b>Agua y Saneamiento</b>	Proyecto de Riego para la Producción de Agricultura.	Rio Blanco	<b>60,000.00</b>	X	X	X	X	X	X	60,000.00	0.00
8	<b>Economía</b>	Financiamiento Proyecto de Gallinas Ponedoras.	Piedras Amarillas Rio Blanco	<b>100,000.00</b>	X	X	X	X	X	X	100,000.00	0.00
9	<b>Seguridad Alimentaria</b>	Dotación de Insumos para Siembre Agrícola (Semilla y Abono).	La Esperanza Diamante	<b>100,000.00</b>	X	X	X	X	X	X	100,000.00	0.00
10	<b>Tierra</b>	Legalización de Tierras a las Familias que No cuentan con documentos de la Propiedad.	Piedras Amarillas Rio Blanco Moran La Ceibita La Esperanza La Libertad Diamante	<b>70,000.00</b>	X	X	X	X	X	X	70,000.00	0.00
11	<b>Participación</b>	Capacitación a Mujeres y Hombres en Proyectos Pecuario, Repostería e Injertos Maderables.	Diamante	<b>3,000.00</b>	X	X	X	X	X	X	3,000.00	0.00
12	<b>Seguridad Ciudadana</b>	Creación de la Policía Comunitaria	La Libertad	<b>Gestión</b>	X	X	X	X	X	X	Gestión	0.00
13	<b>Infraestructura Social</b>	Mejoramiento y Reparación de Calles Acceso a la Comunidad	La Aguja La Libertad	<b>800,000.00</b>	X	X	X	X	X	X	800,000.00	0.00
14	<b>Turismo</b>	Protección y Conservación del Predio del Rio Chifiringo.	La Aguja	<b>300,000.00</b>	X	X	X	X	X	X	300,000.00	0.00
15	<b>Ordenamiento Territorial</b>	Protección de Zonas de Deslizamientos	España Abajo	<b>150,000.00</b>	X	X	X	X	X	X	150,000.00	0.00
16	<b>Salud y Nutrición</b>	Abastecimiento de Medicamentos en el Centro de Salud.	San Juan Arriba	<b>50,000.00</b>	X	X	X	X	X	X	50,000.00	0.00



17	<b>Educación</b>	Proyecto Transporte para Estudiantes del III Ciclo al Centro Básico Policarpo Melara ubicado en la Comunidad de San Juan de Arriba.	Las Flores La Canalzoa Rio Frio Nuevo Progreso San Juan Abajo Cedrales Buena Vista La Fortuna Nueva España España Arriba San Juan Arriba	<b>50,000.00</b>	X	X	X	X	X	X	50,000.00	0.00
18	<b>Recursos Naturales y Ambiente</b>	Programa de Protección a los Animales en Peligro de Extinción.	La Canalzoa	<b>20,000.00</b>	X	X	X	X	X	X	20,000.00	0.00
19	<b>Grupos Vulnerables</b>	Mejoramiento del Campo de Futbol	Nuevo Progreso	<b>100,000.00</b>	X	X	X	X	X	X	100,000.00	0.00
20	<b>Vivienda</b>	Proyecto de Letrinizacion	Las Flores Rio Negro Nuevo Progreso España Abajo Rio Frio Cedrales Nueva España La Fortuna Buena Vista	<b>1,000,000.00</b>	X	X	X	X	X	X	1,000,000.00	0.00
21	<b>Agua y Saneamiento</b>	Construcción Tanque de Almacenamiento de Agua.	Las Flores La Canalzoa	<b>125,000.00</b>	X	X	X	X	X	X	125,000.00	0.00
22	<b>Economía</b>	Financiamiento para Proyecto de Ganadería	Nuevo Progreso España Arriba	<b>100,000.00</b>	X	X	X	X	X	X	100,000.00	0.00



23	<b>Seguridad Alimentaria</b>	Financiamiento a Productores para mejorar la Producción Agrícola.	Rio Negro La Canalozza Nuevo Progreso Rio Frio España Arriba San Juan Arriba	<b>60,000.00</b>	X	X	X	X	X	X	60,000.00	0.00
24	<b>Participación</b>	Capacitación de Planificación Familiar	Rio Negro Buena Vista	<b>3,000.00</b>	X	X	X	X	X	X	3,000.00	0.00
25	<b>Seguridad Ciudadana</b>	Formación de Comité de Seguridad	La Canalozza San Juan Abajo	<b>Gestión</b>	X	X	X	X	X	X	Gestión	0.00
26	<b>Infraestructura Social</b>	Proyecto de Electrificación	Rio Negro La Canalozza Nuevo Progreso Rio Frio Nueva España España Arriba Buena Vista	<b>3,000,000.00</b>	X	X	X	X	X	X	3,000,000.00	0.00
27	<b>Turismo</b>	Proyecto Reserva de un Pulmón	Las Flores La Canalozza Nuevo Progreso España Abajo Rio Frio Nueva España La Fortuna España Arriba San Juan Arriba	<b>50,000.00</b>	X	X	X	X	X	X	50,000.00	0.00
28	<b>Ordenamiento Territorial</b>	Apertura de Vía de acceso de la Comunidad del Cairo hacia la comunidad de Santa Inés.	El Cairo	<b>100,000.00</b>	X	X	X	X	X	X	100,000.00	0.00
29	<b>Salud y Nutrición</b>	Asignación de Un Medico General permanente en el Centro de Salud de la Aldea Los Blancitos.	Majastre Los Blancitos	<b>Gestión</b>	X	X	X	X	X	X	Gestión	0.00



30	<b>Educación</b>	Proyecto Transporte para Estudiantes del III Ciclo al Centro Básico Medardo Mejía Paguada, ubicado en la Comunidad de Blancitos.	Majastre Cabecera de Chifiringo Cabecera de Almendares Los Blancitos El Coyol La Colonia Monte Galán.	<b>140,000.00</b>	X	X	X	X	X	X	140,000.00	0.00
31	<b>Recursos Naturales y Ambiente</b>	Reforestación del Bosque	Majastre Campo Nuevo Agua Divina La Esperancita Las Brisas Los Blancitos La Colonia La Cruz La Manaca Nueva Ceibita	<b>120,000.00</b>	X	X	X	X	X	X	120,000.00	0.00
32	<b>Grupos Vulnerables</b>	Bono Solidario para personas de bajos recursos económicos.	La Unión El Coyol El Laurel	<b>100,000.00</b>	X	X	X	X	X	X	100,000.00	0.00
33	<b>Vivienda</b>	Proyecto de Baños	Campo Nuevo El Cairo Buenos Aires La Esperancita Las Brisas Cabeceras de Almendares Los Blancitos La Cruz Monte Galan	<b>180,000.00</b>	X	X	X	X	X	X	180,000.00	0.00



34	<b>Agua y Saneamiento</b>	Ampliación del Proyecto de Agua.	Cabecera de Almendares Los Blancitos La Colonia El Laurel Nueva Ceibita	<b>700,000.00</b>	X	X	X	X	X	X	700,000.00	0.00
35	<b>Economía</b>	Financiamiento para Proyecto de Ganadería	La Unión La Cruz San Juan Arriba	<b>200,000.00</b>	X	X	X	X	X	X	200,000.00	0.00
36	<b>Seguridad Alimentaria</b>	Dotación de Insumos para Siembra Agrícola (Semilla y Abono)	Majastre La Unión El Cairo, La Cruz Agua Divina Piedras de Afilar Buenos Aires La Esperancita Las Brisas La Providencia La Colonia El Encanto Monte Galán Nueva Ceibita	<b>140,000.00</b>	X	X	X	X	X	X	140,000.00	0.00
37	<b>Participación</b>	Charlas Sobre la Higiene de los Niños.	El Coyol La Cruz	<b>Gestión</b>	X	X	X	X	X	X	Gestión	0.00
38	<b>Seguridad Ciudadana</b>	Charlas sobre Seguridad Ciudadana	Campo Nuevo	<b>Gestión</b>	X	X	X	X	X	X	Gestión	0.00
39	<b>Infraestructura Social</b>	Ampliación Proyecto de Electrificación	Piedras de Afilar Cabecera de Almendares La Colonia El Laurel Monte Galán.	<b>1,250,000.00</b>	X	X	X	X	X	X	1,250,000.00	0.00



40	<b>Turismo</b>	Apoyo Técnico para Turismo Ecológico.	El Laurel	<b>10,000.00</b>	X	X	X	X	X	X	10,000.00	0.00
41	<b>Ordenamiento Territorial</b>	Proyecto de Prevención y Respuesta para Casas en Zonas de Riesgo.	El Barro La Pita Los Cortes La Lima El Cacao	<b>50,000.00</b>	X	X	X	X	X	X	50,000.00	0.00
42	<b>Salud y Nutrición</b>	Abastecimiento de Medicinas para el Centro de Salud de la Comunidad de la Lima.	El Salto El Cangrejo La Lima	<b>60,000.00</b>	X	X	X	X	X	X	60,000.00	0.00
43	<b>Educación</b>	Dotación de Material Didáctico y Mobiliario.	Los Zapotes El Cacao Quebrada Grande El Hijuelo Zacateras El Cangrejo Los Magueles La Lima La Pita El Nance	<b>250,000.00</b>	X	X	X	X	X	X	250,000.00	0.00
44	<b>Recursos Naturales y Ambiente</b>	Reforestación de Bosque Dañado por el Gorgojo.	El Barro Los Zapotes El Hijuelo Zacateras El Salto El Cangrejo Linderos La Lima	<b>120,000.00</b>	X	X	X	X	X	X	120,000.00	0.00



45	<b>Grupos Vulnerables</b>	Bono para Las Personas con Discapacidad.	Los Cortes El Hijuelo La Pita El Salto La Lima Chachaguata	<b>50,000.00</b>	X	X	X	X	X	X	50,000.00	0.00
46	<b>Vivienda</b>	Proyecto de Pisos Saludables	El Barro El cacao Quebrada Grande El Hijuelo La Lima El Nance	<b>300,000.00</b>	X	X	X	X	X	X	300,000.00	0.00
47	<b>Agua y Saneamiento</b>	Ampliación de Proyecto de Agua	El Barro El Cacao La Pita El Salto Linderos Los Magueles La Lima	<b>700,000.00</b>	X	X	X	X	X	X	700,000.00	0.00
48	<b>Economía</b>	Proyecto de Sistema de Riego.	Los Zapotes El Hijuelo La Pita Linderos La Lima El Nance	<b>180,000.00</b>	X	X	X	X	X	X	180,000.00	0.00
49	<b>Seguridad Alimentaria</b>	Proyecto Avícola.	El Hijuelo	<b>30,000.00</b>	X	X	X	X	X	X	30,000.00	0.00
50	<b>Participación</b>	Creación de Micro Empresas de Detergentes	Quebrada Grande	<b>5,000.00</b>	X	X	X	X	X	X	5,000.00	0.00



51	<b>Seguridad Ciudadana</b>	Capacitación Sobre Valores.	El Cacao El Salto El Cangrejo La Lima	<b>12,000.00</b>	X	X	X	X	X	X	12,000.00	0.00
52	<b>Infraestructura Social</b>	Proyecto de Electrificación.	Los Zapotes La Pita Zacateras El Salto El Cangrejo	<b>1,250,000.00</b>	X	X	X	X	X	X	1,250,000.00	0.00
53	<b>Turismo</b>	Embaulamiento del Campo de Fútbol del sector # 1.	La Lima	<b>30,000.00</b>	X	X	X	X	X	X	30,000.00	0.00
54	<b>Ordenamiento Territorial</b>	Proyecto Construcción de Pavimentación de las Calles de Terracería.	Casco Urbano	<b>10,000,000.00</b>	X	X	X	X	X	X	10,000,000.00	0.00
55	<b>Salud y Nutrición</b>	Equipamiento del Materno Infantil.	Casco Urbano	<b>500,000.00</b>	X	X	X	X	X	X	500,000.00	0.00
56	<b>Educación</b>	Dotación de Mobiliario y Material Didáctico a las Escuelas e Instituto del Casco Urbano.	Casco Urbano	<b>210,000.00</b>	X	X	X	X	X	X	210,000.00	0.00
57	<b>Recursos Naturales y Ambiente</b>	Mantenimiento y Mejoramiento del Parque Eco Turístico la Piconá.	Casco Urbano	<b>500,000.00</b>	X	X	X	X	X	X	500,000.00	0.00
58	<b>Grupos Vulnerables</b>	Construcción y Adecuación de Accesibilidad de Edificios y Espacios Abiertos al Público.	Casco Urbano	<b>200,000.00</b>	X	X	X	X	X	X	200,000.00	0.00
59	<b>Vivienda</b>	Proyecto de Construcción de Pisos.	Barrios y Colonias	<b>195,000.00</b>	X	X	X	X	X	X	195,000.00	0.00
60	<b>Agua y Saneamiento</b>	Construcción de Plantas de Tratamiento del sector # 1,2 y 3 del Bo. Los Almendros.	Bo. Los Almendros	<b>1,000,000.00</b>	X	X	X	X	X	X	1,000,000.00	0.00
61	<b>Economía</b>	Dotación de Insumos y Crías para el Proyecto Vacuno del Municipio.	Área Rural	<b>500,000.00</b>	X	X	X	X	X	X	500,000.00	0.00





62	<b>Seguridad Alimentaria</b>	Dotación de Insumos para la Elaboración de Productos Artesanales.	Casco Urbano	<b>240,000.00</b>	X	X	X	X	X	X	240,000.00	0.00
63	<b>Participación</b>	Talleres Vocacionales.	Casco Urbano	<b>50,000.00</b>	X	X	X	X	X	X	50,000.00	0.00
64	<b>Seguridad Ciudadana</b>	Organización de las Mesas de Seguridad Ciudadana.	Casco Urbano	<b>Gestión</b>	X	X	X	X	X	X	Gestión	0.00
65	<b>Infraestructura Social</b>	Construcción de Cunetas y Alcantarillas tipo Caja, en la Colonia Carlos Eduardo Cano.	Col. Carlos Eduardo Cano	<b>497,926.87</b>	X	X	X	X	X	X	497,926.87	0.00
66	<b>Turismo</b>	Fomentar el Turismo Interno del Municipio.	Casco Urbano	<b>100,000.00</b>	X	X	X	X	X	X	100,000.00	0.00



# PROYECTOS DE INFRAESTRUCTURA SOCIAL



**PROGRAMACION DEL PLAN DE INVERSION MUNICIPAL PLURIANUAL**

**PROYECTOS DE INFRAESTRUCTURA SOCIAL PRIORIZADOS POR CADA PLAN ZONAL**

DEPARTAMENTO: Oloncho

MUNICIPIO: Campamento

FECHA DE APROBACIÓN: 30/08/2019

Orden Prioridad	Eje Temático	Nombre del Proyecto	Ubicación	Costo Total	Años de Ejecución						Financiamiento	
					19	20	21	22	23	24	Local	Externo
1	<b>Ordenamiento Territorial</b>	Delimitación de la Comunidad	La Aguja La Libertad Diamante	<b>70,000.00</b>	X	X	X	X	X	X	70,000.00	0.00
2	<b>Salud y Nutrición</b>	Construcción Cerca Perimetral Centro de Salud	Piedras Amarillas	<b>25,000.00</b>	X	X	X	X	X	X	25,000.00	0.00
3	<b>Educación</b>	Construcción de una Aula para la Dirección del C.E.B. Daniel Láinez.	Piedras Amarillas	<b>350,000.00</b>	X	X	X	X	X	X	350,000.00	0.00
4	<b>Recursos Naturales y Ambiente</b>	Proyecto de Viveros de Madera Preciosa	La Ceibita	<b>20,000.00</b>	X	X	X	X	X	X	20,000.00	0.00
5	<b>Grupos Vulnerables</b>	Construcción del Campo de Futbol	La Aguja	<b>40,000.00</b>	X	X	X	X	X	X	40,000.00	0.00
6	<b>Vivienda</b>	Mejoramiento de Viviendas	Rio Blanco Moran Diamante	<b>750,000.00</b>	X	X	X	X	X	X	750,000.00	0.00
7	<b>Agua y Saneamiento</b>	Construcción Tanque de Almacenamiento de Agua.	Piedras Amarillas La Aguja Diamante	<b>300,000.00</b>	X	X	X	X	X	X	300,000.00	0.00
8	<b>Economía</b>	Financiamiento para Proyecto de Tilapia	Rio Blanco Moran La Ceibita La Libertad	<b>400,000.00</b>	X	X	X	X	X	X	400,000.00	0.00



9	<b>Seguridad Alimentaria</b>	Financiamiento para Proyecto Siembra de Plátano.	Piedras Amarillas La Libertad	<b>140,000.00</b>	X	X	X	X	X	X	140,000.00	0.00
10	<b>Seguridad Ciudadana</b>	Construcción de Una Posta Policial	Piedras Amarillas Diamante	<b>600,000.00</b>	X	X	X	X	X	X	600,000.00	0.00
11	<b>Infraestructura Social</b>	Construcción de Puente sobre el Rio Almendares	Piedras Amarillas Rio Blanco Moran La Ceibita La Esperanza La Aguja	<b>1,400,000.00</b>	X	X	X	X	X	X	1,400,000.00	0.00
12	<b>Infraestructura Social</b>	Construcción Centro Comunal	La Aguja	<b>500,000.00</b>	X	X	X	X	X	X	500,000.00	0.00
13	<b>Turismo</b>	Construcción de Un Parque Infantil	La Aguja	<b>300,000.00</b>	X	X	X	X	X	X	300,000.00	0.00
14	<b>Salud y Nutrición</b>	Construcción Centro de Salud	Nuevo Progreso Cedrales San Juan Arriba	<b>500,000.00</b>	X	X	X	X	X	X	500,000.00	0.00
15	<b>Educación</b>	Construcción de Cerca Perimetral de la Escuela Edilberto Guifarro Escobar	Rio Negro	<b>200,000.00</b>	X	X	X	X	X	X	200,000.00	0.00
16	<b>Educación</b>	Proyecto Construcción Techo del Kinder	La Canaloza	<b>200,000.00</b>	X	X	X	X	X	X	200,000.00	0.00
17	<b>Educación</b>	Reparación y Mejoramiento de la Escuela Carlos Eduardo Cano	Nuevo Progreso	<b>300,000.00</b>	X	X	X	X	X	X	300,000.00	0.00
18	<b>Educación</b>	Construcción de la Escuela en la Comunidad de España Arriba.	España Arriba	<b>200,000.00</b>	X	X	X	X	X	X	200,000.00	0.00
19	<b>Recursos Naturales y Ambiente</b>	Protección al Bosque evitando la Quema y la Tala	La Canaloza	<b>30,000.00</b>	X	X	X	X	X	X	30,000.00	0.00



20	<b>Grupos Vulnerables</b>	Mejoramiento del Campo de Futbol	Nuevo Progreso	<b>100,000.00</b>	X	X	X	X	X	X	100,000.00	0.00
21	<b>Vivienda</b>	Mejoramiento de Viviendas	Las Flores Rio Negro La Canaloza Nuevo Progreso San Juan Abajo Rio Frio La Fortuna Buena Vista	<b>1,000,000.00</b>	X	X	X	X	X	X	1,000,000.00	0.00
22	<b>Agua y Saneamiento</b>	Construcción de Represa	Las Flores	<b>140,000.00</b>	X	X	X	X	X	X	140,000.00	0.00
23	<b>Seguridad Ciudadana</b>	Construcción de Una Posta Policial en la Comunidad de San Juan de Arriba.	Las Flores Rio Negro Nuevo Progreso San Juan Abajo España Abajo Rio Frio Nueva España La Fortuna España Arriba Buena Vista San Juan Arriba	<b>600,000.00</b>	X	X	X	X	X	X	600,000.00	0.00
24	<b>Infraestructura Social</b>	Construcción del Puento sobre el Rio Blanco	Rio Negro Rio Frio, Cedrales Nueva España Buena Vista	<b>250,000.00</b>		X	X	X	X	X	250,000.00	0.00
25	<b>Infraestructura Social</b>	Ampliación de la Energía Eléctrica hacia la	San Juan Abajo	<b>300,000.00</b>	X	X	X	X	X	X	300,000.00	0.00



		Comunidad del Amatillo.	(Amatillo)									
26	<b>Infraestructura Social</b>	Proyecto de Electrificación	Rio Negro La Canalzoa Nuevo Progreso Rio Frio Nueva España España Arriba Buena Vista	<b>3,000,000.00</b>	X	X	X	X	X	X	3,000,000.00	0.00
27	<b>Infraestructura Social</b>	Finalización del Centro de Salud	Nuevo Progreso	<b>250,000.00</b>	X	X	X	X	X	X	250,000.00	0.00
28	<b>Infraestructura Social</b>	Construcción del Cementerio	España Arriba	<b>100,000.00</b>	X	X	X	X	X	X	100,000.00	0.00
29	<b>Turismo</b>	Construcción de Una Área Recreativa	San Juan Abajo	<b>300,000.00</b>	X	X	X	X	X	X	300,000.00	0.00
30	<b>Salud y Nutrición</b>	Construcción del Centro de Salud	Campo Nuevo Piedras de Afilar Cabecera de Chifirigo Cabecera de Almendares La Colonia El Laurel Monte Galán La Manaca	<b>1,600,000.00</b>	X	X	X	X	X	X	1,600,000.00	0.00
31	<b>Educación</b>	Construcción de Aula en la Escuela.	Majastre La Providencia El Coyol Monte Galán.	<b>1,000,000.00</b>	X	X	X	X	X	X	1,000,000.00	0.00
32	<b>Educación</b>	Construcción de Módulos Sanitarios y Pila en la Escuela.	Majastre El Laurel	<b>130,000.00</b>	X	X	X	X	X	X	130,000.00	0.00



			Agua Divina Buenos Aires									
33	<b>Educación</b>	Construcción de Bodega-Cocina en la Escuela.	Majastre La Cruz	<b>300,000.00</b>	X	X	X	X	X	X	300,000.00	0.00
34	<b>Educación</b>	Reparación y Mejoramiento de la Escuela José Antonio Domínguez.	La Unión	<b>150,000.00</b>	X	X	X	X	X	X	150,000.00	0.00
35	<b>Educación</b>	Construcción Cerca Perimetral de la Escuela	Campo Nuevo Piedras de Afilar Cabecera de Chifiringo La Providencia El Coyol El Encanto Majastre Blancitos La Manaca Agua Divina	<b>630,000.00</b>	X	X	X	X	X	X	630,000.00	0.00
36	<b>Educación</b>	Construcción de la Escuela.	Agua Divina El Encanto Monte Galán Nueva Ceibita La Esperancita	<b>1,250,000.00</b>	X	X	X	X	X	X	1,250,000.00	0.00
37	<b>Grupos Vulnerables</b>	Cerca Perimetral del Campo de Fútbol.	Cabecera de Almendares	<b>70,000.00</b>	X	X	X	X	X	X	70,000.00	0.00
38	<b>Vivienda</b>	Proyecto de Pilas	Majastre La Unión Campo Nuevo Cabecera de Chifiringo Buenos Aires La Esperancita Cabecera de	<b>450,000.00</b>	X	X	X	X	X	X	450,000.00	0.00



			Almendares La Providencia El Coyol La Cruz El Laurel Monte Galán.									
39	<b>Agua y Saneamiento</b>	Cerca perimetral para el Tanque de Almacenamiento de Agua.	Los Blancitos La Colonia	<b>80,000.00</b>	X	X	X	X	X	X	80,000.00	0.00
40	<b>Seguridad Ciudadana</b>	Construcción de Una Posta Policial	La Unión Cabecera de Chifiringo Buenos Aires La Esperancita Las Brisas Cabecera de Almendares La Providencia Los Blancitos La Colonia La Cruz El Encanto Nueva Ceibita	<b>3,000,000.00</b>	X	X	X	X	X	X	3,000,000.00	0.00
41	<b>Infraestructura Social</b>	Construcción del Centro Comunal	Campo Nuevo La Providencia Los Blancitos La Esperancita El Laurel Agua Divina	<b>1,200,000.00</b>	X	X	X	X	X	X	1,200,000.00	0.00
42	<b>Infraestructura Social</b>	Cerca Perimetral para el Centro de Salud.	Los Blancitos	<b>70,000.00</b>	X	X	X	X	X	X	70,000.00	0.00
43	<b>Infraestructura Social</b>	Proyecto de Electrificación	Majastre Campo Nuevo El Cairo	<b>2,500,000.00</b>	X	X	X	X	X	X	2,500,000.00	0.00





			Agua Divina Cabecera de Chifirigo La Esperancita Las Brisas El Coyol El Encanto Nueva Ceibita									
44	<b>Infraestructura Social</b>	Construcción de Vado hacia la Comunidad	Agua Divina La Cruz Monte Galán La Manaca	<b>1,000,000.00</b>		X	X	X	X	X	1,000,000.00	0.00
45	<b>Turismo</b>	Construcción de Un área Recreativa	Campo Nuevo Piedras de Afilar Buenos Aires El Laurel	<b>800,000.00</b>		X	X	X	X	X	800,000.00	0.00
46	<b>Salud y Nutrición</b>	Construcción de un Centro de Salud.	El Nance	<b>450,000.00</b>		X	X	X	X	X	450,000.00	0.00
47	<b>Educación</b>	Construcción de Muro Perimetral y Portones de la Escuela Dionisio de Herrera.	El Barro	<b>100,000.00</b>		X	X	X	X	X	100,000.00	0.00
48	<b>Educación</b>	Construcción de un Puente Peatonal para el paso de los estudiantes.	El Nance	<b>500,000.00</b>		X	X	X	X	X	500,000.00	0.00
49	<b>Educación</b>	Reparación de la Cerca Perimetral del Centro Educativo.	Linderos	<b>80,000.00</b>		X	X	X	X	X	80,000.00	0.00
50	<b>Educación</b>	Electrificación del Centro Educativo.	El Cacao	<b>50,000.00</b>		X	X	X	X	X	50,000.00	0.00
51	<b>Educación</b>	Construcción de Cerca perimetral en la Escuela.	El Cacao El Hijuelo El Salto	<b>300,000.00</b>		X	X	X	X	X	300,000.00	0.00
52	<b>Grupos Vulnerables</b>	Construcción de una Cancha de Fútbol.	Los Zapotes	<b>100,000.00</b>		X	X	X	X	X	100,000.00	0.00
53	<b>Vivienda</b>	Construcción de Viviendas Dignas.	El Barro									



			Los Zapotes El Cacao Quebrada Grande Zacateras El Salto El Cangrejo Linderos Los Magueles La Lima El Nance	<b>1,800,000.00</b>		X	X	X	X	X	1,800,000.00	0.00
54	<b>Vivienda</b>	Proyecto de Techos Dignos.	El Barro El Cacao Quebrada Grande El Hijuelo El Cangrejo La Lima El Nance	<b>350,000.00</b>		X	X	X	X	X	350,000.00	0.00
55	<b>Vivienda</b>	Proyecto de Letrinizacion.	El Barro Los Zapotes Los Cortes El Cacao El Hijuelo Zacateras	<b>420,000.00</b>		X	X	X	X	X	420,000.00	0.00
56	<b>Agua y Saneamiento</b>	Construcción de Tanque para almacenamiento de Agua y Suministro de Agua.	El Barro	<b>80,000.00</b>		X	X	X	X	X	80,000.00	0.00
57	<b>Agua y Saneamiento</b>	Construcción de Cerca Perimetral del Tanque y Represa.	El Cacao	<b>100,000.00</b>		X	X	X	X	X	100,000.00	0.00
58	<b>Seguridad Ciudadana</b>	Construcción de Posta Policial.	Los Zapotes El Hijuelo La Pita	<b>750,000.00</b>		X	X	X	X	X	750,000.00	0.00



59	<b>Infraestructura Social</b>	Proyecto de Electrificación.	Los Zapotes La Pita Zacateras El Salto El Cangrejo Guamiles	<b>1,250,000.00</b>		X	X	X	X	X	1,250,000.00	0.00
60	<b>Infraestructura Social</b>	Construcción de un Centro Comunal.	Los Cortes Quebrada Grande La Pita Linderos	<b>800,000.00</b>		X	X	X	X	X	800,000.00	0.00
61	<b>Infraestructura Social</b>	Construcción de Parque Polideportivo	Los Cortes El Cacao	<b>600,000.00</b>	X	X	X	X	X	X	600,000.00	0.00
62	<b>Infraestructura Social</b>	Construcción Puente Vehicular de acceso a la comunidad.	El Cacao El Cangrejo	<b>450,000.00</b>		X	X	X	X	X	450,000.00	0.00
63	<b>Turismo</b>	Construcción de un Centro de Recreación Comunal.	Quebrada Grande Linderos	<b>200,000.00</b>		X	X	X	X	X	200,000.00	0.00
64	<b>Ordenamiento Territorial</b>	Proyecto Construcción de Pavimentación de las Calles de Terracería.	Casco Urbano	<b>10,000,000.00</b>	X	X	X	X	X	X	500,000.00	0.00
65	<b>Ordenamiento Territorial</b>	Construcción de Portales en las Dos Entradas de la Calle Principal del Municipio de Campamento.	Bo. Los Almendros y Bo. El Pino	<b>500,000.00</b>		X	X	X	X	X	500,000.00	0.00
66	<b>Educación</b>	Remodelación del Centro de Educación Básica Luz Osorio Casco.	Casco Urbano	<b>5,000,000.00</b>		X	X	X	X	X	5,000,000.00	0.00
67	<b>Educación</b>	Reconstrucción Escuela Juan J. Castro.	Casco Urbano	<b>500,000.00</b>		X	X	X	X	X	500,000.00	0.00
68	<b>Educación</b>	Remodelación Anexo Juan J. Castro.	Casco Urbano	<b>500,000.00</b>		X	X	X	X	X	500,000.00	0.00
69	<b>Grupos Vulnerables</b>	Construcción y Adecuación de Accesibilidad de Edificios y Espacios	Casco Urbano	<b>200,000.00</b>		X	X	X	X	X	200,000.00	0.00



		Abiertos al Público.										
70	<b>Agua y Saneamiento</b>	Construcción de Sanitarios en los Barrios: Corazón de Jesús, Thomas Quiñones, San Antonio, Santa Ana, Almendros y Carlos Eduardo Cano.	Casco Urbano	<b>4,000,000.00</b>	X	X	X	X	X	X	4,000,000.00	0.00
71	<b>Agua y Saneamiento</b>	Construcción de Letrinas.	Casco Urbano	<b>810,000.00</b>		X	X	X	X	X	810,000.00	0.00
72	<b>Agua y Saneamiento</b>	Construcción de Plantas de Tratamiento del sector # 1,2 y 3 del Bo. Los Almendros.	Bo. Los Almendros	<b>1,000,000.00</b>		X	X	X	X	X	1,000,000.00	0.00
73	<b>Agua y Saneamiento</b>	Construcción de Relleno Sanitario.	Casco Urbano	<b>800,000.00</b>		X	X	X	X	X	800,000.00	0.00
74	<b>Infraestructura Social</b>	Proyecto de Pavimentación de Calle con Concreto Hidráulico 4,000 PSI Espesor = 15 CM Tramo Antiguo Cementerio Municipal -Mariana Matute Estrada, Barrio El Pino.	Bo. El Pino	<b>497,805.00</b>	X	X	X				497,805.00	0.00
75	<b>Infraestructura Social</b>	Proyecto de Pavimentación de Calle con Concreto Hidráulico 4,000 PSI Espesor = 15 CM Tramo esquina de propiedad de café uno a esquina de propiedad de Juventina Bonilla. Barrio El Pino.	Bo. El Pino	<b>498,117.40</b>	X	X					498,117.40	0.00
76	<b>Infraestructura Social</b>	Proyecto de Pavimentación de Calle con Concreto Hidráulico 4,000 PSI Espesor = 15 CM TRAMO A: Flor Argentina Castillo – Melva Duarte. TRAMO B: José Luis Ordoñez – Abel Ramírez Amador. Barrio El Pino.	Bo. El Pino	<b>997,201.50</b>	X	X					997,201.50	0.00



78	<b>Infraestructura Social</b>	Proyecto de Pavimentación de Calle con Concreto Hidráulico 4,000 PSI Espesor = 15 CM TRAMO 1: Maria Arguijo – Rosa Hesilda Cruz. Barrio Suyapa.	Bo. Suyapa	<b>995,562.00</b>	X	X						995,562.00	0.00
79	<b>Infraestructura Social</b>	Construcción de Cunetas y Alcantarillas Tipo Caja, en la Colonia Carlos Eduardo Cano y Bo. Los Profesores.	Col. Carlos Eduardo Cano y Bo. Los Profesores	<b>995.997.53</b>	X	X						995.997.53	0.00
80	<b>Infraestructura Social</b>	Pavimentación de Calle en el Barrio el Pino, Tramos propiedad sr. Marcos Granados al Robledal y Robledal a propiedad Sra. Yolany Santos y propiedad Olman Galo a Propiedad Sra. Yolany Santos.	Casco Urbano.	<b>650,000.00</b>		X	X	X	X	X		650,000.00	0.00
81	<b>Infraestructura Social</b>	Pavimentación de Calle en el Barrio San Antonio, Tramo propiedad Sra. Rosaura Santos a Propiedad Saúl Espino.	Casco Urbano	<b>597,494.10</b>		X	X	X	X	X		597,494.10	0.00
82	<b>Infraestructura Social</b>	Pavimentación de Calle en el Barrio Corazón de Jesús Tramo Propiedad Luz Asteria Amador a Propiedad Zintia Aracely Flores.	Casco Urbano	<b>500,000.00</b>		X	X	X	X	X		500,000.00	0.00
83	<b>Infraestructura Social</b>	Pavimentación de Calle en el Barrio los Almendros Tramo Propiedad Reinaldo Ruiz a Restaurante Sitio Real.	Casco Urbano	<b>500,000.00</b>		X	X	X	X	X		500,000.00	0.00
84	<b>Infraestructura Social</b>	Pavimentación de Calle en el Bo Nuevo Corazón de Jesús Tramo propiedad Sra. Zintia Flores a Propiedad Pablo de Meléndez.	Casco Urbano	<b>500,000.00</b>		X	X	X	X	X		500,000.00	0.00
85	<b>Infraestructura Social</b>	Construcción Anexo del Cementerio Municipal.	Col. Bella Vista	<b>300,000.00</b>		X	X	X	X	X		300,000.00	0.00
86	<b>Infraestructura Social</b>	Construcción de la Segunda Planta del Edificio de la Alcaldía Municipal.	Barrio Santa Ana	<b>1,500,000.00</b>		X	X	X	X	X		1,500,000.00	0.00



87	<b>Infraestructura Social</b>	Reestructuración del Mercado Municipal	Barrio Santa Ana	<b>500,000.00</b>		X	X	X	X	X	500,000.00	0.00
88	<b>Infraestructura Social</b>	Construcción Cancha Multiusos	Col. Carlos Eduardo Cano	<b>500,000.00</b>		X	X	X	X	X	500,000.00	0.00
89	<b>Infraestructura Social</b>	Construcción Parque Recreativo	Barrio Los Profesores	<b>500,000.00</b>		X	X	X	X	X	500,000.00	0.00
90	<b>Infraestructura Social</b>	Construcción Portales en Calles (Dos Entradas al Municipio), Barrio los Almendros y Barrio El Pino, calle principal entrada al Municipio	Barrio Los Almendros y Barrio El Pino Casco Urbano	<b>300,000.00</b>		X	X				300,000.00	0.00
91	<b>Infraestructura Social</b>	Mejoramiento de Calle hacia Relleno Sanitario	Bo. Corazón de Jesús hasta Sitio El Robledal	<b>200,000.00</b>		X	X				200,000.00	0.00



# PROYECTOS DE MEDIO AMBIENTE



**PROGRAMACION DEL PLAN DE INVERSION MUNICIPAL PLURIANUAL  
PROYECTOS DE MEDIO AMBIENTE PRIORIZADOS POR CADA PLAN ZONAL**

DEPARTAMENTO: Olancho

MUNICIPIO: Campamento

FECHA DE APROBACIÓN: 30/08/2019

Orden Prioridad	Eje Temático	Nombre del Proyecto	Ubicación	Costo Total	Años de Ejecución						Financiamiento	
					19	20	21	22	23	24	Local	Externo
1	Recursos naturales y ambiente	Campañas de reforestación y de Mantenimiento áreas las de bosque de la comunidad que han sido afectadas	Todo el Municipio	250,000.00	X	X	X	X	X	X	250,000.00	0.00
2	Recursos naturales y ambiente	Campaña prohibiciones contra la cacería de animales silvestres en la zona de amortiguamiento de la comunidad. Rotular la zona.	Todo el Municipio	25,000.00	X	X	X	X	X	X	25,000.00	0.00
3	Recursos naturales y ambiente	Protección y forestación de áreas protegidas de la comunidad, buen manejo y conservación	Todo el Municipio	100,000.00	X	X	X	X	X	X	100,000.00	0.00
4	Recursos naturales y ambiente	Proyecto de Reforestar con árboles maderables y frutales las fincas de café que han sido desforestadas por los productores.	Todo el Municipio	100,000.00	X	X	X	X	X	X	100,000.00	0.00
5	Recursos naturales y ambiente	Campañas de Reforestación en la microcuencas La Mora y, con árboles que se adapten al clima.	Todo el Municipio	200,000.00	X	X	X	X	X	X	200,000.00	0.00
6	Recursos naturales y ambiente	Proyecto de reforestación en las áreas de los nacientes de agua de la comunidad rurales del municipio	Todo el Municipio	20,250.00	X	X	X	X	X	X	20,250.00	0.00
7	Recursos naturales y ambiente	Cercar los nacientes de agua existentes en la comunidad con la Reforestación de las microcuencas Y velar por que se cumpla la ley de protección de las áreas protegidas.	Todo el Municipio	100,000.00	X	X	X	X	X	X	100,000.00	0.00





## UBICACIÓN DE LOS PROYECTOS SEGÚN CONDICIONES DE ORDENAMIENTO TERRITORIAL (OT)

CRITERIOS BASICOS A CONSIDERAR EN LA UBICACIÓN DE LOS PROYECTOS SEGÚN CONDICIONANTES DE ORDENAMIENTO TERRITORIAL

DEPARTAMENTO: **OLANCHO** MUNICIPIO: **CAMPAMENTO** BLOQUE TEMATICO: **PROYECTO ZONALES SOCIALES**

Orden Prioridad	Eje Temático	Nombre del Proyecto	Ubicación	Condiciones O.T.
1	<b>Ordenamiento Territorial</b>	Ampliación y Mejoramiento de Calles	Rio Blanco, La Ceibita La Esperanza	Sin Condicionantes
2	<b>Salud y Nutrición</b>	Instalación de Un Botiquín Comunitario	Rio Blanco, Moran, La Ceibita La Esperanza, La Aguja La Libertad	Sin Condicionantes
3	<b>Educación</b>	Proyecto de Alfabetización a Personas Adultas Mayores.	La Aguja	Sin Condicionantes
4	<b>Recursos Naturales y Ambiente</b>	Proyecto de Viveros de Madera Preciosa	La Ceibita	Sin Condicionantes
5	<b>Grupos Vulnerables</b>	Capacitación a Mujeres en los Proyectos de Cocina, Panadería y Costura.	La Aguja	Sin Condicionantes
6	<b>Vivienda</b>	Proyecto de Letrinizacion	Rio Blanco, Moran La Ceibita, Diamante	La distancia geográfica entre las comunidades
7	<b>Agua y Saneamiento</b>	Proyecto de Riego para la Producción de Agricultura.	Rio Blanco	Sin Condicionantes
8	<b>Economía</b>	Financiamiento Proyecto de Gallinas Ponedoras.	Piedras Amarillas Rio Blanco	Sin Condicionantes
9	<b>Seguridad Alimentaria</b>	Dotación de Insumos para Siembre Agrícola (Semilla y Abono).	La Esperanza Diamante	Sin Condicionantes



10	<b>Tierra</b>	Legalización de Tierras a las Familias que No cuentan con documentos de la Propiedad.	Piedras Amarillas, Rio Blanco Moran, La Ceibita La Esperanza, La Libertad Diamante	Sin Condicionantes
11	<b>Participación</b>	Capacitación a Mujeres y Hombres en Proyectos Pecuario, Repostería e Injertos Maderables.	Diamante	Sin Condicionantes
12	<b>Seguridad Ciudadana</b>	Creación de la Policía Comunitaria	La Libertad	Existencia de presencia militar que brinda seguridad.
13	<b>Infraestructura Social</b>	Mejoramiento y Reparación de Calles Acceso a la Comunidad	La Aguja La Libertad	Acceso difícil a las Comunidades
14	<b>Turismo</b>	Protección y Conservación del Predio del Rio Chifringo.	La Aguja	Sin Condicionantes
15	<b>Ordenamiento Territorial</b>	Protección de Zonas de Deslizamientos	España Abajo	No hay identificación científica que determine con exactitud los lugares vulnerables
16	<b>Salud y Nutrición</b>	Abastecimiento de Medicamentos en el Centro de Salud.	San Juan Arriba	Sin Condicionantes
17	<b>Educación</b>	Proyecto Transporte para Estudiantes del III Ciclo al Centro Básico Policarpo Melara ubicado en la Comunidad de San Juan de Arriba.	Las Flores, La Canaloza Rio Frio, Nuevo Progreso San Juan Abajo, Cedrales Buena Vista, La Fortuna Nueva España, España Arriba San Juan Arriba	Lugares dispersos para concentrar los estudiantes en el Centro Básico
18	<b>Recursos Naturales y Ambiente</b>	Programa de Protección a los Animales en Peligro de Extinción.	La Canaloza	Sin Condicionantes
19	<b>Grupos Vulnerables</b>	Mejoramiento del Campo de Futbol	Nuevo Progreso	Sin Condicionantes



20	<b>Vivienda</b>	Proyecto de Letrinizacion	Las Flores, Rio Negro Nuevo Progreso, España Abajo, Rio Frio Cedrales, Nueva España La Fortuna, Buena Vista	La distancia geográfica entre las comunidades
21	<b>Agua y Saneamiento</b>	Construcción Tanque de Almacenamiento de Agua.	Las Flores La Canaloza	Sin Condicionantes
22	<b>Economía</b>	Financiamiento para Proyecto de Ganadería	Nuevo Progreso España Arriba	Sin Condicionantes
23	<b>Seguridad Alimentaria</b>	Financiamiento a Productores para mejorar la Producción Agrícola.	Rio Negro, La Canaloza Nuevo Progreso, Rio Frio España Arriba, San Juan Arriba	Sin Condicionantes
24	<b>Participación</b>	Capacitación de Planificación Familiar	Rio Negro Buena Vista	Sin Condicionantes
25	<b>Seguridad Ciudadana</b>	Formación de Comité de Seguridad	La Canaloza San Juan Abajo	Sin Condicionantes
26	<b>Infraestructura Social</b>	Proyecto de Electrificación	Rio Negro, La Canaloza Nuevo Progreso, Rio Frio Nueva España España Arriba, Buena Vista	Gestión con instituciones nacionales
27	<b>Turismo</b>	Proyecto Reserva de un Pulmón	Las Flores, La Canaloza Nuevo Progreso España Abajo, Rio Frio Nueva España, La Fortuna España Arriba San Juan Arriba	Sin Condicionantes
28	<b>Ordenamiento Territorial</b>	Apertura de Vía de acceso de la Comunidad del Cairo hacia la comunidad de Santa Inés.	El Cairo	Sin Condicionantes
29	<b>Salud y Nutrición</b>	Asignación de Un Medico General permanente en el Centro de Salud de la Aldea Los Blancitos.	Majastre Los Blancitos	Sin Condicionantes



30	<b>Educación</b>	Proyecto Transporte para Estudiantes del III Ciclo al Centro Básico Medardo Mejía Paguada, ubicado en la Comunidad de Blancitos.	Majastre, La Colonia Cabecera de Chifiringo Cabecera de Almendares Los Blancitos, El Coyal Monte Galán	Lugares dispersos para concentrar los estudiantes en el Centro Básico
31	<b>Recursos Naturales y Ambiente</b>	Reforestación del Bosque	Majastre, Campo Nuevo Agua Divina, La Esperancita Las Brisas, Los Blancitos La Colonia, La Cruz La Manaca, Nueva Ceibita	Sin Condicionantes
32	<b>Grupos Vulnerables</b>	Bono Solidario para personas de bajos recursos económicos.	La Unión, El Coyal El Laurel	Gestión con instituciones nacionales
33	<b>Vivienda</b>	Proyecto de Baños	Campo Nuevo, El Cairo Buenos Aires La Esperancita, Las Brisas Cabeceras de Almendares Los Blancitos, La Cruz Monte Galán	La distancia geográfica entre las comunidades
34	<b>Agua y Saneamiento</b>	Ampliación del Proyecto de Agua.	Cabecera de Almendares Los Blancitos, La Colonia El Laurel, Nueva Ceibita	Fuentes de agua existente colapsados
35	<b>Economía</b>	Financiamiento para Proyecto de Ganadería	La Unión, La Cruz San Juan Arriba	Sin Condicionantes
36	<b>Seguridad Alimentaria</b>	Dotación de Insumos para Siembra Agrícola (Semilla y Abono)	Majastre, La Unión El Cairo, Agua Divina Piedras de Afilas Buenos Aires La Esperancita, Las Brisas La Providencia, La Cruz La Colonia, El Encanto Monte Galán, Nueva Ceibita	Gestión con instituciones nacionales



37	<b>Participación</b>	Charlas Sobre la Higiene de los Niños.	El Coyol La Cruz	Sin Condicionantes
38	<b>Seguridad Ciudadana</b>	Charlas sobre Seguridad Ciudadana	Campo Nuevo	Falta de interés de la población
39	<b>Infraestructura Social</b>	Ampliación Proyecto de Electrificación	Piedras de Afilar, El Laurel Cabecera de Almendares La Colonia, Monte Galán.	Sin Condicionantes
40	<b>Turismo</b>	Apoyo Técnico para Turismo Ecológico.	El Laurel	Sin Condicionantes
41	<b>Ordenamiento Territorial</b>	Proyecto de Prevención y Respuesta para Casas en Zonas de Riesgo.	El Barro, La Pita, Los Cortes La Lima, El Cacao	Sin Condicionantes
42	<b>Salud y Nutrición</b>	Abastecimiento de Medicinas para el Centro de Salud de la Comunidad de la Lima.	El Salto El Cangrejo, La Lima	Sin Condicionantes
43	<b>Educación</b>	Dotación de Material Didáctico y Mobiliario.	Los Zapotes, El Cacao Quebrada Grande El Hijuelo, Zacateras El Cangrejo, Los Magueles La Lima, La Pita El Nance	Gestión con instituciones nacionales
44	<b>Recursos Naturales y Ambiente</b>	Reforestación de Bosque Dañado por el Gorgojo.	El Barro, Los Zapotes El Hijuelo, Zacateras El Salto, El Cangrejo Linderos, La Lima	Sin Condicionantes
45	<b>Grupos Vulnerables</b>	Bono para Las Personas con Discapacidad.	Los Cortes, El Hijuelo La Pita, El Salto La Lima, Chachaguata	Sin Condicionantes
46	<b>Vivienda</b>	Proyecto de Pisos Saludables	El Barro, El cacao Quebrada Grande El Hijuelo, La Lima, El Nance	La distancia geográfica entre las Comunidades



47	<b>Agua y Saneamiento</b>	Ampliación de Proyecto de Agua	El Barro, El Cacao, La Pita El Salto, Linderos Los Magueles, La Lima	Fuentes de agua existente colapsados
48	<b>Economía</b>	Proyecto de Sistema de Riego.	Los Zapotes, El Hijuelo, La Pita Linderos, La Lima, El Nance	Sin Condicionantes
49	<b>Seguridad Alimentaria</b>	Proyecto Avícola.	El Hijuelo	Sin Condicionantes
50	<b>Participación</b>	Creación de Micro Empresas de Detergentes	Quebrada Grande	Sin Condicionantes
51	<b>Seguridad Ciudadana</b>	Capacitación Sobre Valores.	El Cacao, El Salto El Cangrejo, La Lima	Sin Condicionantes
52	<b>Infraestructura Social</b>	Proyecto de Electrificación.	Los Zapotes, La Pita Zacateras, El Salto, El Cangrejo	Gestión con instituciones nacionales
53	<b>Turismo</b>	Embaulamiento del Campo de Futbol del sector # 1.	La Lima	Difícil acceso de maquinaria para hacer mejoras al campo de futbol.
54	<b>Ordenamiento Territorial</b>	Proyecto Construcción de Pavimentación de las Calles de Terracería.	Casco Urbano	Sin Condicionantes
55	<b>Salud y Nutrición</b>	Equipamiento del Materno Infantil.	Casco Urbano	Sin Condicionantes
56	<b>Educación</b>	Dotación de Mobiliario y Material Didáctico a las Escuelas e Instituto del Casco Urbano.	Casco Urbano	Gestión con instituciones nacionales e internacionales.
57	<b>Recursos Naturales y Ambiente</b>	Mantenimiento y Mejoramiento del Parque Eco Turístico la Piconá.	Casco Urbano	Sin Condicionantes
58	<b>Grupos Vulnerables</b>	Construcción y Adecuación de Accesibilidad de Edificios y Espacios Abiertos al Público.	Casco Urbano	Sin Condicionantes
59	<b>Vivienda</b>	Proyecto de Construcción de Pisos.	Barrios y Colonias	La distancia geográfica entre las Comunidades



60	<b>Agua y Saneamiento</b>	Construcción de Plantas de Tratamiento del sector # 1,2 y 3 del Bo. Los Almendros.	Bo. Los Almendros	Proyecto de alto costo en relación a la población existente de la comunidad.
61	<b>Economía</b>	Dotación de Insumos y Crías para el Proyecto Vacuno del Municipio.	Área Rural	Sin Condicionantes
62	<b>Seguridad Alimentaria</b>	Dotación de Insumos para la Elaboración de Productos Artesanales.	Casco Urbano	Sin Condicionantes
63	<b>Participación</b>	Talleres Vocacionales.	Casco Urbano	Sin Condicionantes
64	<b>Seguridad Ciudadana</b>	Organización de las Mesas de Seguridad Ciudadana.	Casco Urbano	Falta de interés de la población
65	<b>Infraestructura Social</b>	Construcción de Cunetas y Alcantarillas tipo Caja, en la Colonia Carlos Eduardo Cano.	Col. Carlos Eduardo Cano	Vías en mal estado para el acceso vehicular.
66	<b>Turismo</b>	Fomentar el Turismo Interno del Municipio.	Casco Urbano	Sin Condicionantes



CRITERIOS BASICOS A CONSIDERAR EN LA UBICACIÓN DE LOS PROYECTOS SEGÚN CONDICIONANTES DE ORDENAMIENTO TERRITORIAL

DEPARTAMENTO: **OLANCHO** MUNICIPIO: **CAMPAMENTO** BLOQUE TEMATICO: **PROYECTO ZONALES PRODUCTIVO**

Orden Prioridad	Eje Temático	Nombre del Proyecto	Ubicación	Condiciones O.T.
1	<b>Recursos Naturales y Ambiente</b>	Proyecto de Viveros de Madera Preciosa	La Ceibita	Sin Condicionantes
2	<b>Grupos Vulnerables</b>	Capacitación a Mujeres en los Proyectos de Cocina, Panadería y Costura.	La Aguja	Sin Condicionantes
3	<b>Agua y Saneamiento</b>	Proyecto de Riego para la Producción de Agricultura.	Rio Blanco	Sin Condicionantes
4	<b>Economía</b>	Financiamiento Proyecto de Gallinas Ponedoras.	Piedras Amarillas Rio Blanco	Poco conocimiento Técnico de la Población
5	<b>Seguridad Alimentaria</b>	Dotación de Insumos para Siembra Agrícola (Semilla y Abono).	La Esperanza Diamante	Sin Condicionantes
6	<b>Tierra</b>	Legalización de Tierras a las Familias que No cuentan con documentos de la Propiedad.	Piedras Amarillas, Rio Blanco Moran, La Ceibita La Esperanza, La Libertad Diamante	Sin Condicionantes
7	<b>Participación</b>	Capacitación a Mujeres y Hombres en Proyectos Pecuario, Repostería e Injertos Maderables.	Diamante	Sin Condicionantes
8	<b>Infraestructura Social</b>	Mejoramiento y Reparación de Calles Acceso a la Comunidad	La Aguja La Libertad	Sin Condicionantes
9	<b>Salud y Nutrición</b>	Abastecimiento de Medicamentos en el Centro de Salud.	San Juan Arriba	Sin Condicionantes
10	<b>Educación</b>	Proyecto Transporte para Estudiantes del III Ciclo al Centro Básico Policarpo Melara ubicado en la Comunidad de San Juan de Arriba.	Las Flores, La Canaloza Rio Frio, Nuevo Progreso San Juan Abajo, Cedrales Buena Vista, La Fortuna	Sin Condicionantes





			Nueva España, España Arriba San Juan Arriba	
11	<b>Agua y Saneamiento</b>	Construcción Tanque de Almacenamiento de Agua.	Las Flores La Canalozza	Sin Condicionantes
12	<b>Economía</b>	Financiamiento para Proyecto de Ganadería	Nuevo Progreso España Arriba	Sin Condicionantes
13	<b>Seguridad Alimentaria</b>	Financiamiento a Productores para mejorar la Producción Agrícola.	Rio Negro, La Canalozza Nuevo Progreso, Rio Frio España Arriba, San Juan Arriba	Sin Condicionantes
14	<b>Seguridad Ciudadana</b>	Formación de Comité de Seguridad	La Canalozza San Juan Abajo	Sin Condicionantes
15	<b>Infraestructura Social</b>	Proyecto de Electrificación	Rio Negro, La Canalozza Nuevo Progreso, Rio Frio Nueva España, España Arriba Buena Vista	Sin Condicionantes
16	<b>Grupos Vulnerables</b>	Bono Solidario para personas de bajos recursos económicos.	La Unión, El Coyol El Laurel	Sin Condicionantes
17	<b>Vivienda</b>	Proyecto de Baños	Campo Nuevo, El Cairo Buenos Aires, La Esperancita Las Brisas, Los Blancitos Cabeceras de Almendares Los Blancitos, La Cruz Monte Galán	Sin Condicionantes
18	<b>Agua y Saneamiento</b>	Ampliación del Proyecto de Agua.	Cabecera de Almendares Los Blancitos, La Colonia El Laurel, Nueva Ceibita	Sin Condicionantes
19	<b>Economía</b>	Financiamiento para Proyecto de Ganadería	La Unión, La Cruz San Juan Arriba	Sin Condicionantes
20	<b>Seguridad Alimentaria</b>	Dotación de Insumos para Siembra Agrícola (Semilla y Abono)	Majastre, La Unión, El Cairo Agua Divina, Piedras de Afilas Buenos Aires, La Esperancita Las Brisas, La Providencia	Los fondos municipales son insuficientes



			La Colonia, La Cruz El Encanto, Monte Galán Nueva Ceibita	
21	<b>Turismo</b>	Apoyo Técnico para Turismo Ecológico.	El Laurel	Sin Condicionantes
22	<b>Recursos Naturales y Ambiente</b>	Reforestación de Bosque Dañado por el Gorgojo.	El Barro, Los Zapotes El Hijuelo, Zacateras, La Lima El Salto, El Cangrejo, Linderos	Sin Condicionantes
23	<b>Economía</b>	Proyecto de Sistema de Riego.	Los Zapotes, El Hijuelo La Pita, Linderos La Lima, El Nance	Sin Condicionantes
24	<b>Seguridad Alimentaria</b>	Proyecto Avícola.	El Hijuelo	Los Fondos Municipales son Insuficientes
25	<b>Participación</b>	Creación de Micro Empresas de Detergentes	Quebrada Grande	Sin Condicionantes
26	<b>Economía</b>	Dotación de Insumos y Crías para el Proyecto Vacuno del Municipio.	Área Rural	Los Fondos Municipales son Insuficientes
27	<b>Seguridad Alimentaria</b>	Dotación de Insumos para la Elaboración de Productos Artesanales.	Casco Urbano	Sin Condicionantes
28	<b>Participación</b>	Talleres Vocacionales.	Casco Urbano	Sin Condicionantes



CRITERIOS BASICOS A CONSIDERAR EN LA UBICACIÓN DE LOS PROYECTOS SEGÚN CONDICIONANTES DE ORDENAMIENTO TERRITORIAL

DEPARTAMENTO: **OLANCHO** MUNICIPIO: **CAMPAMENTO** BLOQUE TEMATICO: **PROYECTO INFRAESTRUCTURA SOCIAL**

Orden Prioridad	Eje Temático	Nombre del Proyecto	Ubicación	Condiciones O.T.
1	<b>Salud y Nutrición</b>	Construcción Cerca Perimetral Centro de Salud	Piedras Amarillas	Sin Condicionantes
2	<b>Educación</b>	Construcción de una Aula para la Dirección del C.E.B. Daniel Laínez.	Piedras Amarillas	Sin Condicionantes
3	<b>Grupos Vulnerables</b>	Construcción del Campo de Futbol	La Aguja	La topografía de la comunidad es muy quebrada.
4	<b>Vivienda</b>	Mejoramiento de Viviendas	Rio Blanco Moran Diamante	Sin Condicionantes
5	<b>Agua y Saneamiento</b>	Construcción Tanque de Almacenamiento de Agua.	Piedras Amarillas La Aguja, Diamante	Sin Condicionantes
6	<b>Seguridad Ciudadana</b>	Construcción de Una Posta Policial	Piedras Amarillas Diamante	Falta de un terreno municipal o comunal para la construcción de las instalaciones
7	<b>Infraestructura Social</b>	Construcción de Puente sobre el Rio Almendares	Piedras Amarillas Rio Blanco, Moran, La Ceibita La Esperanza, La Aguja	Vías de acceso en mal estado.
8	<b>Infraestructura Social</b>	Construcción Centro Comunal	La Aguja	Sin Condicionantes
9	<b>Turismo</b>	Construcción de Un Parque Infantil	La Aguja	Sin Condicionantes
10	<b>Salud y Nutrición</b>	Construcción Centro de Salud	Nuevo Progreso, Cedrales San Juan Arriba	Falta de un terreno municipal o comunal para la construcción de las instalaciones
11	<b>Educación</b>	Construcción de Cerca Perimetral de la Escuela Edilberto Guifarro Escobar	Rio Negro	Sin Condicionantes
12	<b>Educación</b>	Proyecto Construcción Techo del Kinder	La Canalozza	Sin Condicionantes



13	<b>Educación</b>	Reparación y Mejoramiento de la Escuela Carlos Eduardo Cano	Nuevo Progreso	Sin Condicionantes
14	<b>Educación</b>	Construcción de la Escuela en la Comunidad de España Arriba.	España Arriba	Sin Condicionantes
15	<b>Grupos Vulnerables</b>	Mejoramiento del Campo de Fútbol	Nuevo Progreso	Sin Condicionantes
16	<b>Vivienda</b>	Mejoramiento de Viviendas	Las Flores, Rio Negro La Canaloza, Nuevo Progreso San Juan Abajo, Rio Frio La Fortuna, Buena Vista	Sin Condicionantes
17	<b>Agua y Saneamiento</b>	Construcción de Represa	Las Flores	Sin Condicionantes
18	<b>Seguridad Ciudadana</b>	Construcción de Una Posta Policial en la Comunidad de San Juan de Arriba.	Las Flores, Rio Negro Nuevo Progreso, San Juan Abajo, España Abajo Rio Frio, Nueva España La Fortuna, España Arriba Buena Vista, San Juan Arriba	Falta de un terreno municipal o comunal para la construcción de las instalaciones
19	<b>Infraestructura Social</b>	Construcción del Puente sobre el Rio Blanco	Rio Negro, Rio Frio, Cedrales Nueva España, Buena Vista	Vías de acceso en mal estado
20	<b>Infraestructura Social</b>	Ampliación de la Energía Eléctrica hacia la Comunidad del Amatillo.	San Juan Abajo (Amatillo)	Sin Condicionantes
21	<b>Infraestructura Social</b>	Proyecto de Electrificación	Rio Negro, La Canaloza Nuevo Progreso, Rio Frio Nueva España, España Arriba Buena Vista	Sin Condicionantes
22	<b>Infraestructura Social</b>	Finalización del Centro de Salud	Nuevo Progreso	Sin Condicionantes



23	<b>Infraestructura Social</b>	Construcción del Cementerio	España Arriba	Sin Condicionantes
24	<b>Turismo</b>	Construcción de Una Área Recreativa	San Juan Abajo	Sin Condicionantes
25	<b>Salud y Nutrición</b>	Construcción del Centro de Salud	Campo Nuevo Piedras de Afilar Cabecera de Chifiringo Cabecera de Almendares La Colonia, El Laurel Monte Galán, La Manaca	Falta de un terreno municipal o comunal para la construcción de las instalaciones
26	<b>Educación</b>	Construcción de Aula en la Escuela.	Majastre, La Providencia El Coyol, Monte Galán.	Sin Condicionantes
27	<b>Educación</b>	Construcción de Módulos Sanitarios y Pila en la Escuela.	Majastre, El Laurel Agua Divina, Buenos Aires	Sin Condicionantes
28	<b>Educación</b>	Construcción de Bodega-Cocina en la Escuela.	Majastre, La Cruz	Sin Condicionantes
29	<b>Educación</b>	Reparación y Mejoramiento de la Escuela José Antonio Domínguez.	La Unión	Sin Condicionantes
30	<b>Educación</b>	Construcción Cerca Perimetral de la Escuela	Campo Nuevo, Agua Divina Piedras de Afilar Cabecera de Chifiringo La Providencia, El Coyol El Encanto, Majastre Blancitos, La Manaca	Sin Condicionantes
31	<b>Educación</b>	Construcción de la Escuela.	Agua Divina, El Encanto Monte Galán, Nueva Ceibita La Esperancita	Sin Condicionantes
32	<b>Grupos Vulnerables</b>	Cerca Perimetral del Campo de Fútbol.	Cabecera de Almendares	Sin Condicionantes
33	<b>Vivienda</b>	Proyecto de Pilas	Majastre, La Unión Campo Nuevo Cabecera de Chifiringo	Sin Condicionantes



			Buenos Aires, La Esperancita Cabecera de Almendares La Providencia, El Coyol La Cruz, El Laurel Monte Galán.	
34	<b>Agua y Saneamiento</b>	Cerca perimetral para el Tanque de Almacenamiento de Agua.	Los Blancitos La Colonia	Sin Condicionantes
35	<b>Seguridad Ciudadana</b>	Construcción de Una Posta Policial	La Unión Cabecera de Chifirigo Buenos Aires, La Esperancita Las Brisas Cabecera de Almendares La Providencia, Los Blancitos La Colonia, La Cruz El Encanto, Nueva Ceibita	Falta de un terreno municipal o comunal para la construcción de las instalaciones
36	<b>Infraestructura Social</b>	Construcción del Centro Comunal	Campo Nuevo, La Providencia Los Blancitos, La Esperancita El Laurel, Agua Divina	Falta de un terreno municipal o comunal para la construcción de las instalaciones
37	<b>Infraestructura Social</b>	Cerca Perimetral para el Centro de Salud.	Los Blancitos	Sin Condicionantes
38	<b>Infraestructura Social</b>	Proyecto de Electrificación	Majastre, Campo Nuevo El Cairo, Agua Divina Cabecera de Chifirigo La Esperancita, Las Brisas El Coyol, El Encanto Nueva Ceibita	Sin Condicionantes
39	<b>Infraestructura Social</b>	Construcción de Vado hacia la Comunidad	Agua Divina, La Cruz Monte Galán, La Manaca	Vías de acceso en mal estado
40	<b>Turismo</b>	Construcción de Un área Recreativa	Campo Nuevo Piedras de Afilar Buenos Aires, El Laurel	Sin Condicionantes



41	<b>Salud y Nutrición</b>	Construcción de un Centro de Salud.	El Nance	Falta de un terreno municipal o comunal para la construcción de las instalaciones
42	<b>Educación</b>	Construcción de Muro Perimetral y Portones de la Escuela Dionisio de Herrera.	El Barro	Sin Condicionantes
43	<b>Educación</b>	Construcción de un Puente Peatonal para el paso de los estudiantes.	El Nance	Vías de acceso en mal estado
44	<b>Educación</b>	Reparación de la Cerca Perimetral del Centro Educativo.	Linderos	Sin Condicionantes
45	<b>Educación</b>	Electrificación del Centro Educativo.	El Cacao	Sin Condicionantes
46	<b>Educación</b>	Construcción de Cerca perimetral en la Escuela.	El Cacao, El Hijuelo El Salto	Sin Condicionantes
47	<b>Grupos Vulnerables</b>	Construcción de una Cancha de Fútbol.	Los Zapotes	Falta de un terreno municipal o comunal para la construcción de las instalaciones
48	<b>Vivienda</b>	Construcción de Viviendas Dignas.	El Barro, Los Zapotes El Cacao, Quebrada Grande Zacateras, El Salto El Cangrejo, Linderos, Los Magueles, La Lima, Nance	Sin Condicionantes
49	<b>Vivienda</b>	Proyecto de Techos Dignos.	El Barro, El Cacao Quebrada Grande El Hijuelo, El Cangrejo La Lima, El Nance	Sin Condicionantes
50	<b>Vivienda</b>	Proyecto de Letrinización.	El Barro, Los Zapotes Los Cortes, El Cacao El Hijuelo, Zacateras	Sin Condicionantes
51	<b>Agua y Saneamiento</b>	Construcción de Tanque para almacenamiento de Agua y Suministro de Agua.	El Barro	Sin Condicionantes
52	<b>Agua y Saneamiento</b>	Construcción de Cerca Perimetral del Tanque y Represa.	El Cacao	Sin Condicionantes



53	<b>Seguridad Ciudadana</b>	Construcción de Posta Policial.	Los Zapotes, El Hijuelo La Pita	Falta de un terreno municipal o comunal para la construcción de las instalaciones
54	<b>Infraestructura Social</b>	Proyecto de Electrificación.	Los Zapotes, La Pita Zacateras, El Salto El Cangrejo, Guamiles	Sin Condicionantes
55	<b>Infraestructura Social</b>	Construcción de un Centro Comunal.	Los Cortes Quebrada Grande La Pita, Linderos	Falta de un terreno municipal o comunal para la construcción de las instalaciones
56	<b>Infraestructura Social</b>	Construcción de Parque Polideportivo	Los Cortes El Cacao	Sin Condicionantes
57	<b>Infraestructura Social</b>	Construcción Puente Vehicular de acceso a la comunidad.	El Cacao El Cangrejo	Vías de acceso en mal estado.
58	<b>Turismo</b>	Construcción de un Centro de Recreación Comunal.	Quebrada Grande Linderos	Sin Condicionantes
59	<b>Ordenamiento Territorial</b>	Proyecto Construcción de Pavimentación de las Calles de Terracería.	Casco Urbano	Sin Condicionantes
60	<b>Educación</b>	Remodelación del Centro de Educación Básica Luz Osorio Casco.	Casco Urbano	Sin Condicionantes
61	<b>Educación</b>	Reconstrucción Escuela Juan J. Castro.	Casco Urbano	Sin Condicionantes
62	<b>Educación</b>	Remodelación Anexo Juan J. Castro.	Casco Urbano	Sin Condicionantes
63	<b>Grupos Vulnerables</b>	Construcción y Adecuación de Accesibilidad de Edificios y Espacios Abiertos al Público.	Casco Urbano	Sin Condicionantes
64	<b>Agua y Saneamiento</b>	Construcción de Sanitarios en los Barrios: Corazón de Jesús, Thomas Quiñones, San Antonio, Santa Ana, Almendros y Carlos Eduardo Cano.	Casco Urbano	Sin Condicionantes
65	<b>Agua y Saneamiento</b>	Construcción de Letrinas.	Casco Urbano	Sin Condicionantes
66	<b>Agua y Saneamiento</b>	Construcción de Plantas de Tratamiento del sector # 1,2 y 3 del Bo. Los Almendros.	Bo. Los Almendros	Sin Condicionantes





67	<b>Agua y Saneamiento</b>	Construcción de Relleno Sanitario.	Casco Urbano	Sin Condicionantes
68	<b>Infraestructura Social</b>	Proyecto de Pavimentación de Calle con Concreto Hidráulico 4,000 PSI Espesor = 15 CM Tramo Antiguo Cementerio Municipal -Mariana Matute Estrada, Barrio El Pino.	Bo. El Pino	Sin Condicionantes
69	<b>Infraestructura Social</b>	Proyecto de Pavimentación de Calle con Concreto Hidráulico 4,000 PSI Espesor = 15 CM Tramo esquina de propiedad de café uno a esquina de propiedad de Juventina Bonilla. Barrio El Pino.	Bo. El Pino	Sin Condicionantes
70	<b>Infraestructura Social</b>	Proyecto de Pavimentación de Calle con Concreto Hidráulico 4,000 PSI Espesor = 15 CM TRAMO A: Flor Argentina Castillo – Melva Duarte. TRAMO B: José Luis Ordoñez – Abel Ramírez Amador. Barrio El Pino.	Bo. El Pino	Sin Condicionantes
71	<b>Infraestructura Social</b>	Proyecto de Pavimentación de Calle con Concreto Hidráulico 4,000 PSI Espesor = 15 CM TRAMO 1: Maria Arguijo – Rosa Hesilda Cruz. Barrio Suyapa.	Bo. Suyapa	Sin Condicionantes
72	<b>Infraestructura Social</b>	Construcción de Cunetas y Alcantarillas Tipo Caja, en la Colonia Carlos Eduardo Cano y Bo. Los Profesores.	Col. Carlos Eduardo Cano y Bo. Los Profesores	Sin Condicionantes
73	<b>Infraestructura Social</b>	Pavimentación de Calle en el Barrio el Pino, Tramos propiedad sr. Marcos Granados al Robledal y Robledal a propiedad Sra. Yolany Santos y propiedad Olman Galo a Propiedad Sra. Yolany Santos.	Barrio El Pino	Sin Condicionantes
74	<b>Infraestructura Social</b>	Pavimentación de Calle en el Barrio San Antonio, Tramo propiedad Sra. Rosaura Santos a Propiedad Saúl Espino.	Barrio San Antonio	Sin Condicionantes
75	<b>Infraestructura Social</b>	Pavimentación de Calle en el Barrio Corazón de Jesús Tramo Propiedad Luz Asteria Amador a Propiedad Zintia Aracely Flores.	Bo. Corazón de Jesús	Sin Condicionantes
76	<b>Infraestructura Social</b>	Pavimentación de Calle en el Barrio los Almendros Tramo Propiedad Reinaldo Ruiz a Restaurante Sitio Real.	Barrio Los Almendros	Sin Condicionantes



77	<b>Infraestructura Social</b>	Pavimentación de Calle en el Bo Nuevo Corazón de Jesús Tramo propiedad Sra. Zintia Flores a Propiedad Pablo de Meléndez.	Bo. Corazón de Jesús	Sin Condicionantes
78	<b>Infraestructura Social</b>	Construcción Anexo del Cementerio Municipal.	Col. Bella Vista	Sin Condicionantes
79	<b>Infraestructura Social</b>	Construcción de la Segunda Planta del Edificio de la Alcaldía Municipal.	Barrio Santa Ana	Sin Condicionantes
80	<b>Infraestructura Social</b>	Reestructuración del Mercado Municipal	Barrio Santa Ana	Sin Condicionantes
81	<b>Infraestructura Social</b>	Construcción Cancha Multiusos	Col. Carlos Eduardo Cano	Sin Condicionantes
82	<b>Infraestructura Social</b>	Construcción Parque Recreativo	Barrio Los Profesores	Sin Condicionantes
83	<b>Infraestructura Social</b>	Construcción Portales en Calles (Dos Entradas al Municipio), Barrio los Almendros y Barrio El Pino, calle principal entrada al Municipio	Barrio Los Almendros y Barrio El Pino, Casco Urbano	Sin Condicionantes
84	<b>Infraestructura Social</b>	Mejoramiento de Calle hacia Relleno Sanitario	Bo. Corazón de Jesús hasta Sitio El Robledal	Sin Condicionantes



**CRITERIOS BASICOS A CONSIDERAR EN LA UBICACIÓN DE LOS PROYECTOS SEGÚN CONDICIONANTES DE ORDENAMIENTO TERRITORIAL**

**DEPARTAMENTO: OLANCHO MUNICIPIO: CAMPAMENTO BLOQUE TEMATICO: PROYECTOS MEDIO AMBIENTE**

Orden Prioridad	Eje Temático	Nombre del Proyecto	Ubicación	Condiciones O.T.
1	Recursos naturales y ambiente	Campañas de reforestación y de Mantenimiento áreas las de bosque de la comunidad que han sido afectadas	Todo el Municipio	La conciencia de la población es poca.
2	Recursos naturales y ambiente	Campaña prohibiciones contra la cacería de animales silvestres en la zona de amortiguamiento de la comunidad. Rotular la zona.	Todo el Municipio	Sin Condicionantes
3	Recursos naturales y ambiente	Protección y forestación de áreas protegidas de la comunidad, buen manejo y conservación	Todo el Municipio	Sin Condicionantes
4	Recursos naturales y ambiente	Proyecto de Reforestar con árboles maderables y frutales las fincas de café que han sido desforestadas por los productores.	Todo el Municipio	La conciencia de la población es poca.
5	Recursos naturales y ambiente	Campañas de Reforestación en la microcuencas La Mora y, con árboles que se adapten al clima.	Todo el Municipio	No hay presencia del ICF (Instituto de Conservación Forestal) en el municipio.
6	Recursos naturales y ambiente	Proyecto de reforestación en las áreas de los nacientes de agua de la comunidad rurales del municipio	Todo el Municipio	La conciencia de la población es poca.
7	Recursos naturales y ambiente	Cercar los nacientes de agua existentes en la comunidad con la Reforestación de las microcuencas Y velar por que se cumpla la ley de protección de las áreas protegidas.	Todo el Municipio	Sin Condicionantes



## PLAN DE INVERSIÓN MUNICIPAL 2020 (PIMA) CAMPAMENTO, OLANCHO

- Con la Elaboración del Plan de Desarrollo Municipal PDM-OT, integrados por los representantes de los diferentes sectores locales e instituciones con presencia en el **Municipio de Campamento, Olancho**, considerando además la representación de los funcionarios municipales que desempeñan cargos relacionados con los diferentes ejes temáticos de la modalidad focal, para la realización del Plan de Desarrollo Municipal, asimismo algunos de los representantes de organizaciones civiles del municipio invitados.

Se realizó la Zonificación del Municipio de Campamento, Olancho, en 5 Zonas, de los cuales se elaboraron los Planes Zonales Territoriales PZT, contruidos con la representación de los Lideres Comunitarios de las diferentes zonas del municipio, Planes debidamente priorizados, consolidados en los cuatro grupos respectivos: Sociales, Productivos, de Infraestructura y Medio Ambiente.

Todos los procesos anteriormente señalados que conforman la distribución de las ideas de proyectos a invertir en un periodo de cinco años, 2019 al 2024 y considerando el estimado de los ingresos propios para inversión municipal como lo que corresponde de la transferencia del gobierno central para la inversión social y de infraestructura: se seleccionaron los proyectos por orden de prioridad para elaborar el Plan de Inversión Municipal para el año 2020, que se detalla a continuación.



## PLAN DE INVERSIÓN MUNICIPAL ANUAL DEL 2020

Nº	Nº de Proyecto	Código / Objeto del Gasto	Nombre del Proyecto	Ubicación Exacta del Proyecto		Presupuesto Aprobado	Ejecución Trimestral				Fondos Utilizados	
				Urbano	Rural		I	II	III	IV	Propios	Transferencias
				Barrio / Colonia	Aldea / Caserío							
1	2	3	4	5	6	7	8	9	10	11	12	13
<b>VIDA MEJOR</b>												
1			<b>SECTOR DE SALUD</b>									
	1.1					0.00	0.00	0.00	0.00	0.00	0.00	0.00
			<b>SUB TOTAL</b>			<b>0.00</b>	<b>0.00</b>	<b>0.00</b>	<b>0.00</b>	<b>0.00</b>	<b>0.00</b>	<b>0.00</b>
2			<b>SECTOR EDUCACIÓN</b>									
	2.1	461	CONST. ESCUELA ALEXIS ARIEL BANEGAS ACOSTA		Aldea de Moran	200,000.00	0.00	200,000.00	0.00	0.00	0.00	200,000.00
	2.2	461	RECONST. ESCUELA EDILBERTO GUIFARRO		Caserío Rio Negro, Aldea Moran	100,000.00	0.00	100,000.00	0.00	0.00	0.00	100,000.00
	2.3	461	CONST. JARDIN DE NIÑOS SAMUEL MUNGUIA	Col. Carlos Eduardo Cano		100,000.00	0.00	100,000.00	0.00	0.00	0.00	100,000.00
	2.4	461	CONST. ESCUELA PROHECO		Aldea Buenos Aires	150,000.00	0.00	0.00	150,000.00	0.00	0.00	150,000.00
	2.5	461	REMODELACION ESCUELA HERLINDA HERRERA		Aldea El Laurel	150,000.00	0.00	0.00	150,000.00	0.00	0.00	150,000.00
			<b>SUB TOTAL</b>			<b>700,000.00</b>	<b>0.00</b>	<b>400,000.00</b>	<b>300,000.00</b>	<b>0.00</b>	<b>0.00</b>	<b>700,000.00</b>
3			<b>SECTOR VIVIENDA</b>									
	3.1	463	CONSTRUCCION DE PISOS, TECHOS Y VIVIENDAS	Col. Carlos E. Cano		0.00	0.00	0.00	0.00	0.00	0.00	0.00
	3.2	463	CONSTRUCCION DE PISOS, TECHOS Y VIVIENDAS	Bo Los Profesores		300,000.00	50,000.00	50,000.00	100,000.00	100,000.00	0.00	300,000.00
	3.3	463	CONSTRUCCION DE PISOS, TECHOS Y VIVIENDAS	Bo San Antonio		300,000.00	50,000.00	50,000.00	100,000.00	100,000.00	0.00	300,000.00
	3.4	463	CONSTRUCCION DE PISOS, TECHOS Y VIVIENDAS	Bo. Corazón de Jesús		0.00	0.00	0.00	0.00	0.00	0.00	0.00
	3.5	463	CONSTRUCCION DE PISOS, TECHOS Y VIVIENDAS		Sector Rural (Aldeas y Caseríos)	400,000.00	50,000.00	50,000.00	100,000.00	200,000.00	0.00	400,000.00



	3.6	463	CONSTRUCCION DE PISOS,TECHOS Y VIVIENDAS	Bo los Almendros		0.00	0.00	0.00	0.00	0.00	0.00	0.00
	3.7	463	CONSTRUCCION DE PISOS,TECHOS Y VIVIENDAS	Bo Bella Vista		0.00	0.00	0.00	0.00	0.00	0.00	0.00
			<b>SUB TOTAL</b>			<b>1000,000.00</b>	<b>150,000.00</b>	<b>150,000.00</b>	<b>300,000.00</b>	<b>400,000.00</b>	<b>0.00</b>	<b>1000,000.00</b>
<b>4</b>			<b>SECTOR NIÑEZ Y ADOLESCENCIA</b>									
	4.1		-			0.00	0.00	0.00	0.00	0.00	0.00	0.00
			<b>SUB TOTAL</b>			<b>0.00</b>	<b>0.00</b>	<b>0.00</b>	<b>0.00</b>	<b>0.00</b>	<b>0.00</b>	<b>0.00</b>
<b>5</b>			<b>SECTOR ATENCION A LA MUJER</b>									
	5.1		-			0.00	0.00	0.00	0.00	0.00	0.00	0.00
			<b>SUB TOTAL</b>			<b>0.00</b>	<b>0.00</b>	<b>0.00</b>	<b>0.00</b>	<b>0.00</b>	<b>0.00</b>	<b>0.00</b>
<b>TODOS POR LA PAZ</b>												
<b>6</b>			<b>SECTOR CULTURA</b>									
	6.1		-			0.00	0.00	0.00	0.00	0.00	0.00	0.00
			<b>SUB TOTAL</b>			<b>0.00</b>	<b>0.00</b>	<b>0.00</b>	<b>0.00</b>	<b>0.00</b>	<b>0.00</b>	<b>0.00</b>
<b>7</b>			<b>SECTOR DEPORTES</b>									
	7.1		-			0.00	0.00	0.00	0.00	0.00	0.00	0.00
			<b>SUB TOTAL</b>			<b>0.00</b>	<b>0.00</b>	<b>0.00</b>	<b>0.00</b>	<b>0.00</b>	<b>0.00</b>	<b>0.00</b>
<b>8</b>			<b>SECTOR PARTICIPACION CIUDADANA</b>									
	8.1		-			0.00	0.00	0.00	0.00	0.00	0.00	0.00
			<b>SUB TOTAL</b>			<b>0.00</b>	<b>0.00</b>	<b>0.00</b>	<b>0.00</b>	<b>0.00</b>	<b>0.00</b>	<b>0.00</b>
<b>9</b>			<b>SECTOR PRESERVACIÓN DEL PATRIMONIO</b>									
	9.1		-			0.00	0.00	0.00	0.00	0.00	0.00	0.00
			<b>SUB TOTAL</b>			<b>0.00</b>	<b>0.00</b>	<b>0.00</b>	<b>0.00</b>	<b>0.00</b>	<b>0.00</b>	<b>0.00</b>



<b>10</b>			<b>SECTOR SEGURIDAD</b>									
	10.1	467	MEJORAMIENTO DE LA PLAZA FROILAN TURCIOS	Bo Santa Ana		150,000.00	50,000.00	50,000.00		50,000.00	0.00	150,000.00
	10.2	467	MEJORAMIENTO DEL PARQUE TURISTICO LA PICONA (MIRADOR)	Bo Corazón de Jesús		150,000.00	50,000.00		50,000.00	50,000.00	0.00	150,000.00
	10.3	467	MEJORAMIENTO DEL ESTADIO CORNELIO SANTOS	Bo El Pino		150,000.00	50,000.00	50,000.00	50,000.00		0.00	150,000.00
	10.4	467	MEJORAMIENTO POLIDEPORTIVO HERIBERTO RODRIGUEZ	Bo El Pino		150,000.00	50,000.00	50,000.00		50,000.00	0.00	150,000.00
	10.5	467	CONSTRUCCION PARQUE RECREATIVO	Bo Los Profesores		100,000.00	0.00	100,000.00	0.00	0.00	-	100,000.00
	10.6	467	CONSTRUCCION CANCHAS MULTIUSOS	Col Carlos E. Cano		100,000.00	0.00	0.00	100,000.00	0.00	-	100,000.00
	10.7	467	CONSTRUCCION POLIDEPORTIVO		Aldea el Cacao	543,022.10	200,000.00	150,000.00	150,000.00	43,022.10	0.00	543,022.10
			<b>SUB TOTAL</b>			<b>1343,022.10</b>	<b>400,000.00</b>	<b>400,000.00</b>	<b>350,000.00</b>	<b>193,022.10</b>	<b>-</b>	<b>1343,022.10</b>
<b>PRO-HONDURAS</b>												
<b>11</b>			<b>SECTOR PRODUCTIVIDAD.APOYO A LA PEQUEÑA Y MEDIANA EMPRESA</b>									
	11.1					0.00	0.00	0.00	0.00	0.00	0.00	0.00
						<b>0.00</b>	<b>0.00</b>	<b>0.00</b>	<b>0.00</b>	<b>0.00</b>	<b>0.00</b>	<b>0.00</b>
<b>12</b>			<b>SECTOR TURISMO</b>									
	12.1					0.00	0.00	0.00	0.00	0.00	0.00	0.00
			<b>SUB TOTAL</b>			<b>0.00</b>	<b>0.00</b>	<b>0.00</b>	<b>0.00</b>	<b>0.00</b>	<b>0.00</b>	<b>0.00</b>
<b>SECTOR INFRAESTRUCTURA</b>												
<b>13</b>			<b>SECTOR SANEAMIENTO</b>									
	13.1	464	MEJORAMIENTO DE AGUA POTABLE	El Casco Urbano		250,000.00	60,000.00	60,000.00	60,000.00	70,000.00	250,000.00	0.00



	13.2	464	CONST, DE SISTEMA DE AGUA POTABLE		Aldea de Carrizales	200,000.00	0.00	200,000.00	0.00	0.00	200,000.00	0.00
	13.3	465	MEJORAMIENTO DE ALCANTARILLADO	Casco Urbano		230,544.19	70000.00	70000.00	70000.00	20544.19	230,544.19	0.00
	13.4	465	CONST. ALCANTARILLADO	Bo Corazón de Jesús		100,000.00	0.00	100,000.00	0.00	0.00	100,000.00	0.00
	13.5	465	CONST. ALCANTARILLADO	Bo San Antonio		200,000.00	0.00	0.00	200,000.00	0.00	200,000.00	0.00
	13.6	465	CONST. ALCANTARILLADO	Bo los Almendros		500,000.00	0.00	0.00	250,000.00	250,000.00	500,000.00	0.00
	13.7	465	CONST. ALCANTARILLADO	Bo Nuevo Corazón de Jesús		500,000.00	0.00	250,000.00	250,000.00	0.00	500,000.00	0.00
	13.8	469	CONST. LETRINAS	Casco Urbano		200,000.00	0.00	100,000.00	100,000.00	0.00	200,000.00	0.00
			<b>SUB TOTAL</b>			<b>2180,544.19</b>	<b>130000.00</b>	<b>780,000.00</b>	<b>930,000.00</b>	<b>340,544.19</b>	<b>2180,544.19</b>	<b>L0.00</b>
<b>14</b>			<b>SECTOR DE ELECTRIFICACIÓN</b>									
	14.1	481	CONST. DE LINEAS ELECTRICAS		Caserio los Zapotes, Aldea El Nance	200000.00	0.00	100,000.00		100,000.00	200000.00	0.00
	14.2	481	CONST. DE LINEAS ELECTRICAS		Aldea de Guamiles	200000.00	0.00	200,000.00	0.00	0.00	200000.00	0.00
	14.3	481	CONST. DE LINEAS ELECTRICAS		Caserio Cabeceras de Moran, Aldea La Libertad	300,000.00	100,000.00	200,000.00	0.00		300,000.00	0.00
	14.4	481	CONST. DE LINEAS ELECTRICAS		Caserio la Canaloza, Aldea La Libertad	300,000.00	100,000.00		0.00	200,000.00	300,000.00	0.00
	14.5	481	CONST. DE LINEAS ELECTRICAS		Caserio de las Brisas, Aldea La Manaca	300000.00	0.00	100,000.00	100,000.00	100,000.00	300000.00	0.00
	14.6	481	CONST. DE LINEAS ELECTRICAS		Aldea El Encanto	200,000.00	0.00		200,000.00		200,000.00	0.00
	14.7	481	CONST. DE LINEAS ELECTRICAS	Casco Urbano		300000.00	50,000.00	50,000.00	100,000.00	100,000.00	300000.00	0.00
	14.8	481	CONST. DE LINEAS ELECTRICAS		Aldea La Aguja	200,000.00	0.00	200,000.00	0.00	0.00	200,000.00	0.00
	14.9	481	CONST. DE LINEAS ELECTRICAS		Aldea Nueva España	370,887.16	0.00	0.00	370,887.16	0.00	370,887.16	0.00





	14.1	481	CONST. DE LINEAS ELECTRICAS		Aldea de Nuevo Progreso	200,000.00		100,000.00		100,000.00	200,000.00	0.00
	14.11	481	CONST. DE LINEAS ELECTRICAS		Aldea Agua Divina	300,000.00	0.00	300,000.00	0.00	0.00	300,000.00	0.00
	14.12	481	CONST. DE LINEAS ELECTRICAS		Aldea el Majastre	300,000.00	0.00	0.00	300,000.00	0.00	300,000.00	0.00
	14.13	481	CONST. DE LINEAS ELECTRICAS		Caserio Piedras Amarillas, Aldea La Libertad	200,000.00	0.00	200,000.00	0.00	0.00	200,000.00	0.00
			<b>SUB TOTAL</b>			<b>3370,887.16</b>	<b>250,000.00</b>	<b>1450,000.00</b>	<b>1070,887.16</b>	<b>600,000.00</b>	<b>3370,887.16</b>	<b>-</b>
<b>15</b>			<b>SECTOR VIVIENDA</b>									
	15.1					0.00	0.00	0.00	0.00	0.00	0.00	0.00
			<b>SUB TOTAL</b>			<b>0.00</b>	<b>0.00</b>	<b>0.00</b>	<b>0.00</b>	<b>0.00</b>	<b>0.00</b>	<b>0.00</b>
<b>16</b>			<b>SECTOR RED VIAL</b>									
	16.1	466	PAVIMENTACION DE CALLE	Barrio el Pino , Tramos propiedad sr. Marcos Granados al Robledal y Robledal a propiedad Sra. Yolani Santos y propiedad Olman Galo a Propiedad Sra Yolani Santos.		650000.00	200,000.00	200,000.00	100,000.00	150000.00	250000.00	400000.00
	16.2	466	PAVIMENTACION DE CALLE	Barrio San Antonio, Tramo propiedad Sra Rosaura Santos a Propiedad Saul Espino		597494.10	200,000.00	200,000.00	100,000.00	97494.10	250000.00	347494.10
	16.3	466	PAVIMENTACION DE CALLE	Barrio Corazon de Jesus Tramo Propiedad Luz Asteria Amador a Propiedad Zintia Aracely Flores		200000.00	0.00	200,000.00	0.00	0.00	200000.00	0.00
	16.4	466	PAVIMENTACION DE CALLE	Barrio los Almendros Tramo Propiedad Reinaldo Ruiz a Restaurante Sitio Real.		250,000.00	0.00	200,000.00		50,000.00	250,000.00	0.00



16.5	466	CONST. DE PORTALES EN CALLES ( dos Entradas Al Municipio )	Bo los Almendros y Bo el Pino Calle principal entrada al Municipio de Campamento.		200,000.00	0.00	200,000.00		200,000.00	0.00
16.6	466	PAVIMENTACION BARRIO NUEVO CORAZON DE JESUS	Bo Nuevo Corazón de Jesús Tramo propiedad Sra. Zintia Flores a Propiedad Pablo de Meléndez.		200,000.00	0.00	200,000.00		200,000.00	0.00
16.7	466	MEJORAMIENTO DE CALLES SECUNDARIAS	Casco Urbano, Bo. Los Profesores, Bella Vista, Almendros sectores 2 y 3. Colonias Carlos Cano, San Francisco. Aldeas El Nance y La Lima.		100000.00	100,000.00	0.00	0.00	0.00	100000.00
16.8	466	MEJORAMIENTO DE CALLES TERCARIAS		zonas Cafetaleras Chifiringo Almendares y Zapotes	50000.00	0.00	50,000.00	0.00	0.00	50000.00
16.9	466	MEJORAMIENTO DE CALLE HACIA RELLENO SANITARIO	Bo. Corazón de Jesús hasta Sitio el Robledal.		50000.00	0.00	50,000.00	0.00	0.00	50000.00
		<b>SUB TOTAL</b>			<b>2297,494.10</b>	<b>500,000.00</b>	<b>1100,000.00</b>	<b>400,000.00</b>	<b>297,494.10</b>	<b>1550,000.00</b>
<b>17</b>		<b>SECTOR DE EDIFICACIÓN DE BIENES MUNICIPALES</b>								
17.1	461	CONST. SEGUNDA PLANTA EDIFICIO MUNICIPAL	Bo Santa Ana		1309,841.20	500,000.00	500,000.00	309,841.20	0.00	1309,841.20
17.2	461	CONST. ANEXO CEMENTERIO MUNICIPAL	Barrio el Pino Casco Urbano.		300,000.00	0.00	300,000.00	0.00	0.00	300,000.00
		<b>SUB TOTAL</b>			<b>1609,841.20</b>	<b>500,000.00</b>	<b>800,000.00</b>	<b>309,841.20</b>	<b>0.00</b>	<b>1309,841.20</b>
<b>TOTAL PLAN DE INVERSION ANUAL</b>					<b>12501,788.75</b>	<b>1930,000.00</b>	<b>5080,000.00</b>	<b>3660,728.36</b>	<b>1831,060.39</b>	<b>8411,272.55</b>



## **ORGANIZACIÓN PARA LA GESTIÓN DEL PLAN**

### **ORGANIZACIÓN SOCIAL COMUNITARIA**

#### **Forma de organización de las comunidades para la gestión del plan e impulsión de los proyectos**

- A través del Departamento de Desarrollo Comunitario se tienen identificados las aldeas, caseríos, barrios y colonias en donde existe un patronato que representa la comunidad, este es validado y autorizado legalmente por la municipalidad mediante la juramentación por el Alcalde o Regidor Municipal, con ello poder realizar gestiones de cualquier índole que amerite la comunidad. Sin olvidar que cada Patronato es una figura constitucional que aparece validada en la ley de municipalidades. También en cada comunidad existe una diversidad de organizaciones sociales, gremiales, deportivas, religiosas, educativas, etc., a las cuales se les ha visto poca participación, comunicación y coordinación en hacer sentir las necesidades de la comunidad.

#### **Organizaciones o comités específicos por cada eje temáticos responsables de la Gestión de los proyectos identificados y priorizados.**

- Con la implementación de la Metodología de FOCAL III, se realizó la selección de los Líderes Comunitarios que participaron en el Proceso de Levantamiento de Línea Base, con ello tener conocimiento de los Indicadores Socioeconómicos de cada Comunidad, el proceso de línea base sirvió de apoyo para la elaboración de los planes de desarrollo comunitario (PDC) y en este proceso se fueron incorporando representantes de diferentes organizaciones. El flujo de la información se dio entre Municipal y Comunidad, para un mejor proceso. Se capacito con un grupo de líderes para el ingreso de la información a la Plataforma de Línea Base, así como para las Asambleas Comunitarias en la preparación de los Planes Zonales Territoriales PZT.
- Las Comunidades que no cuentan con un Patronato se estarán creando en el resto del año, antes, durante y después de la Socialización del Plan de Desarrollo Municipal ya que la alcaldía municipalidad se convertirá en un ente facilitador y acompañante de los procesos de desarrollo a través de la oficina de Planificación, Evaluación y Seguimiento de Proyectos Municipales, y las diferentes unidades que corresponda a cada eje temático de desarrollo comunitario.

### **ORGANIZACIÓN MUNICIPAL**

#### **Comités de Trabajo de la Corporación Municipal o Unidades Técnicas**

La Municipalidad de Campamento, Olancho, según el organigrama municipal está integrado de la siguiente manera:

- La Corporación Municipal está integrada por: Alcalde Municipal, Vice-Alcaldesa Municipal y 8 Regidores Municipales.



- Asimismo la Municipalidad cuenta con las oficinas de: Secretaría, Tesorería, Unidad Municipal Ambiental (UMA), Catastro, Departamento Municipal de Justicia, Desarrollo Comunitario, Infraestructura, Recursos Humanos, Biblioteca, Junta de Agua de Campamento, Administración Tributaria, Contabilidad, Presupuesto, Oficina de la Mujer, Conserje Municipal y la Unidad Técnica Municipal. Para un Total de 53 Empleados.
- Como parte de la representación de la sociedad civil existe el Consejo de Desarrollo Municipal (CODEM), que está integrado por 8 personas representantes de la Sociedad Civil, Comisionado Municipal, Comisión Ciudadana de Transparencia, Sector Salud, Sector Educación, Organizaciones Gubernamentales, Empresas Privadas, Comercio en General.

### **Principales responsabilidades de las comisiones que se formen y del equipo que apoyara la gestión del plan.**

- Las principales responsabilidades que tendrá la Municipalidad de Campamento y las Comisiones que se formen es Gestionar, Planificar, Controlar, Evaluar y Dirigir cualquier actividad o proyecto que se plasme en el Plan de Desarrollo Municipal PDM, tratando de realizar estas actividades por cada eje temático. Tomando en consideración que las todas las ideas de proyectos surgieron de las necesidades que cada comunidad en las diferentes Asambleas Comunitarias, es por ello que tienen que velar por la buena utilidad que se le dé a este Plan.
- La Visión y el Objetivo primordial de las personas que conformen cada comisión u organización deberán tener el deseo de superación del municipio así como el deseo de un mejor bienestar no solo propio sino también de aquellos que tienen cerca y de aquellos que más lo necesitan.
- La ejecución de los proyectos plasmados en el PDM se realizaran de las transferencias recibidas y de los ingresos corrientes, de lo cual se evidencia la necesidad de mejorar la gestión institucional municipal y por ende la captación de recursos para inversión.

### **PAPEL INSTITUCIONAL**

#### **Instituciones disponibles para apoyar al equipo técnico y las comisiones en la ejecución**

- La Municipalidad de Campamento, Olancho tiene su propia forma de organización y administración en base a la ley de municipalidades, pertenece a **la Mancomunidad de los Municipios Del Norte De Olancho (MAMNO)**, además tienen presencia en el Municipio de las siguientes instituciones: **SEDIS** (Programas del Gobierno Central Vida Mejor, COPECO, Chamba Comunitaria, Mejores Familias, Código Verde),



**Centro de Desarrollo Empresarial CED, HEIFER** e instituciones educativas y salud que están apoyando el fortalecimiento institucional municipal.

### **Qué tipo de apoyo brindaran o pueden brindar estas instituciones**

- Cada una de las instituciones brindaran servicios de capacitación, asesoría técnica y algunas asistencias financieras, por lo cual representan potencial de apoyo a la gestión del PDM, cada una desde sus propósitos, estrategias de trabajo y disposición para hacer alianzas con las comunidades y la alcaldía municipal para poner en marcha este proceso.

### **GESTION DE RECURSOS**

**Describir como se pretende realizar la gestión de recursos para la ejecución del plan, tanto a nivel local, nacional e internacional.**

- La presencia institucional en el Municipio de Campamento, Olancho, la parte organización representada de las comunidades del municipio, sumado a la administración de la corporación como autoridad municipal, todo esto es parte del proceso de gestión de recursos para la ejecución del plan; sin embargo ello implica, aparte de las ideas programadas con sus presupuestos, la preparación de fichas y perfiles de proyectos por la Unidad de Infraestructura Municipal, clasificando los mismos según sea su necesidad de financiamiento, hay proyectos que pueden ser ejecutados con recursos locales, otros con apoyo del gobierno local, y otros gestionados a nivel gubernamental y cooperación externa, cooperante nacionales como internacionales.
- Es de recalcar que cada uno de los proyectos tiene un presupuesto aproximado en donde se definen los montos según su costo, incluyendo la contraparte local-comunitaria, lo municipal y lo solicitado al cooperante a través de la gestión comunidad/municipalidad.

### **Elaborar Guía de Potencialidades Cooperantes con su Nombre, Teléfono, Dirección**

<b>COOPERANTE</b>	<b>TELÉFONO</b>	<b>DIRECCIÓN</b>	<b>E-MAIL</b>
SECRETARÍA DE DESARROLLO E INCLUSIÓN SOCIAL <b>SEDIS</b>	2239-4182	Col. Tres Caminos, Calle Principal, Antiguo Edificio de IHCAFE, Tegucigalpa, Honduras	<a href="mailto:transparencia@sedis.gob.hn">transparencia@sedis.gob.hn</a>
CENTRO DE DESARROLLO ECONOMICO <b>CDE</b>	9929-1700	Barrio El Centro, Juticalpa, Olancho.	



MANCOMUNIDAD DE LOS MUNICIPIOS DEL NORTE DE OLANCHO MAMNO	9750-4292	Barrio el Centro, Salamá, Olancho	mamno0217@gmail.com
HEIFER		Barrio Santa Ana, Campamento, Olancho.	

**Expresar si ya se han remitido propuestas de perfiles o fichas o se han concertado convenios, contratos u otros.**

- La Municipalidad de Campamento, a través del Señor Alcalde Municipal Carlos Eduardo Cano realizo gestiones ante el Gobierno Central, presentando perfiles de proyectos y ya se recibió respuesta a las primeras propuestas de proyectos plasmados y priorizados en los diferentes ejes temáticos del Plan de Desarrollo Municipal, fondos que han sido canalizados a través de la Secretaria de Finanzas.

**Describir como se administraran los recursos quienes lo harán municipalidad, comunidad, mancomunidad.**

- Los recursos financieros percibidos serán administrados directamente por la Municipalidad de Campamento, a través de la Tesorería Municipal conforme a las normas presupuestarias y de procedimientos administrativos, que anualmente son aprobadas por la corporación municipal, conforme a la ley de contratación del estado y las disposiciones del tribunal superior de cuentas, y demás disposiciones generales del Presupuesto General de la Republica Vigente.

**Realizaran Comités de Finanzas, Apertura de Cuentas de Cheques**

- Todos los recursos que perciba la Municipalidad de Campamento serán administrados directamente por el Departamento de Tesorería Municipal, conforme a las normas presupuestarias y de procedimientos administrativos, que anualmente son aprobadas por la corporación municipal, conforme a la ley de contratación del estado y las disposiciones del tribunal superior de cuentas, y demás disposiciones generales del Presupuesto General de la Republica Vigente.

## **PLAN DE COMUNICACIÓN**

### **Estrategias para dar a conocer a Nivel Local y Nacional los Avances y Gestión del Plan**

- El Plan de Desarrollo Municipal PDM se convierte en una herramienta de trabajo, que debe ser de conocimiento general de la Población, del Gobierno Central y de todos los Organismos Cooperantes a nivel mundial, pero se tendrá que hacer un plan de Socialización con diversos actores que se empoderen del PDM. Definir mecanismos para la coordinación del apoyo de la cooperación externa, hacia las acciones



prioritarias para el desarrollo integral del municipio. Fomentar y fortalecer los espacios de la participación ciudadana en cada una de las acciones encaminadas a la ejecución y seguimiento del presente Plan de Desarrollo Municipal.

### **El Plan de Comunicación está diseñado bajo los siguientes aspectos:**

- ✚ Dar a conocer los principales problemas identificados, la visión compartida, las líneas y propuestas de proyectos estratégicos y los temas de desarrollo del municipio.
- ✚ Lograr compromisos de la sociedad civil, instituciones privadas y organismos cooperantes para la ejecución del PDM.
- ✚ Incidir ante el gobierno central para obtener el apoyo en la ejecución de proyectos orientados a los objetivos sostenibles y el Plan de Nación.
- ✚ Realizar Cabildos Informativos
- ✚ Elaboración y distribución de trífolios sobre el contenido del plan

## **VIABILIDAD**

### **SOCIAL**

#### **Que tan aceptable es para la Sociedad el Plan y sus Ideas**

- El proceso de Plan de Desarrollo Municipal se construyó a partir de la preparación de los Planes de Desarrollo Comunitario, proceso que implicó la preparación de una línea de base comunitaria participativa, la identificación de facilitadores, la capacitación de estos facilitadores en la metodología PDC, la realización de asambleas en la comunidades para analizar los resultados de la línea de base e identificar debilidades y fortalezas; provocando la formulación de ideas de proyectos, la consolidación del plan por el equipo facilitador, y sobre esta base de indicadores socioeconómicos.

Posteriormente se comenzó con la preparación de los planes zonales, el plan plurianual y planes anuales. Por tanto, podemos concluir que el proceso de gestión del PDM tiene una alta viabilidad social porque en el mismo ha existido una participación efectiva de la base social comunitaria de los líderes y las autoridades municipales, Actividades evidenciadas con los listados de participantes y fotografías en la construcción de cada una de las etapas y las certificaciones de puntos de acta.

### **FINANCIERO**

#### **Que tan posible es recaudar los recursos locales y que tan atractiva puede ser la idea para la cooperación.**

- Existe un porcentaje de los proyectos identificados en los Planes de Desarrollo Comunitario PDC que son ejecutables con recursos locales y el aporte de la mano de obra no calificada o aporte comunitario, es necesario la gestión de obtención de recursos externos, el compromiso de sus líderes y de sus organizaciones de querer



impulsarlos para mejorar las condiciones económicas y sociales comunitarias. La cantidad de proyectos identificados en el plan de inversión municipal anual y en otros que constituyen el banco municipal de proyectos (Planes Zonales, PDC y Planes Estratégicos), son demasiados si los comparamos con la disponibilidad y capacidad financiera local y municipal, oportunidad que debe aprovechar la comunidad organizada para desarrollar su capacidad de gestión y motivar a la cooperación externa para atraer nuevos recursos al municipio.

## **TÉCNICO**

### **Que tanta tecnología disponible localmente existe para elaborar el plan**

- La Municipalidad de Campamento, Olancho cuenta con buenos recursos tecnológicos que ha permitido llevar a cabo el proceso del PDM, con recurso humano capacitado apoyado por la presencia institucional con el ánimo de fortalecer técnicamente a sus pobladores.

## **LIMITANTES Y RIESGOS**

### **Limitantes**

- La Municipalidad de Campamento, Olancho cuenta con un equipo de trabajo calificado, pero considerando la presencia institucional y los esfuerzos municipales para implementar una cultura comunitaria de organización, la mayoría de la población no está consiente ni posee un interés de solidaridad y voluntariado en la ejecución de proyectos comunitarios.

Los ingresos corrientes municipales son limitados, y debido a la falta de cultura tributaria afecta el uso de recursos para inversión.

### **Riesgos**

- Dificultad de coherencia y alcance entre las organizaciones existentes en las comunidades, que afecte la consolidación de una instancia comunitaria en un solo frente que lidere la gestión PDM.

Que las transiciones de gobiernos municipales no asuman con responsabilidad la necesidad de promover el desarrollo municipal sobre la base del PDM. Y que la presencia institucional en el municipio no logre alcanzar una concertación apoyo y acciones conjuntas con la municipalidad y las comunidades.





## **COSTOS Y FINANCIAMIENTO**

- La Municipalidad de Campamento, Olancho hará las diferentes gestiones necesarias ante el Gobierno Central y los Organismos Cooperantes Externos, para la adquisición de recursos financieros los cuales servirán para la realización de los diferentes proyectos a nivel de los Planes de Desarrollo Comunitario PDC por cada comunidad, Planes Zonales PZT y del Plan Plurianual (por ejes temáticos), que vendrán a mejorar las condiciones de vida de los habitantes del Municipio de Campamento.

## **SEGUIMIENTO**

**Describir en cuanto tiempo, como e instrumentos a desarrollar para el seguimiento del plan Eje: Encuestas, Auditorias, Informes, instrumentos contables.**

- La Corporación Municipal serán los responsables de analizar semestralmente los avances de la ejecución del PDM. Se cuenta con un plan de inversión anual y plurianual que establece los proyectos planificados que serán ejecutados. El resumen de estos planes deberá acompañarse de un análisis de limitantes encontradas y recomendaciones que los patronatos de Instancia Ciudadana presentarán a la corporación municipal. Este informe deberá de ir acompañado de un resumen de la ejecución financiera por cada proyecto preparado por la unidad de tesorería y el departamento de Contabilidad.
- La Municipalidad de Campamento, Olancho, dará seguimiento y cumplimiento a todas las estrategias requeridas en los tiempos que corresponden haciendo la utilización de encuestas, fichas, informes, procesos de auditoria y la práctica de todas las herramientas contables para realizar la subsanación de esta institución en todos los niveles requeridos. Este paso o concepto consiste en evaluar lo programado y lo ejecutado del plan de Desarrollo Municipal de forma participativa. Que permita visualizar el nivel de avance en la ejecución y la reprogramación de actividades.
- Para el seguimiento se contara con la organización de un **comité de evaluación y seguimiento de PDM** conformado por diferentes instituciones y sociedad civil, que, por decisión de la ciudadanía y corporación municipal, su función es velar por la ejecución de este Plan de Desarrollo Municipal.



## **EVALUACIÓN**

### **Cada cuanto tiempo se realizarán los ejercicios de evaluación**

- La Municipalidad de Campamento, Olancho realizara los ejercicios de evaluación a los avances del PDM de manera trimestral.

### **Instrumentos a utilizar y quienes serán los participantes**

- La Municipalidad de Campamento, Olancho ha tomado a bien poner en práctica y dar seguimiento a este proceso con los instrumentos ya conocidos y contando con la participación de la comisión de transparencia organizada y representantes nombrados en las comisiones en el municipio participativa, voluntaria y comprometida a colaborar para transparentar los ejercicios de inversión de recursos percibidos por impuestos, transferencias o apoyo de donantes de cooperación nacional e internacional.

### **Que instancias se informaran y que mecanismos se utilizaran para mantenerlos informados a las comunidad y población del municipio**

- Se dará a conocer a través de cabildos abiertos, redes sociales, medios de comunicación (radio y televisión) residentes en el Municipio de Campamento.



# Anexos



## INDICADORES DE LINEA BASE DEL MUNICIPIO DE CAMPAMENTO, OLANCHO

### POBLACION

- El Municipio de Campamento cuenta con una población de **18,538 habitantes**, distribuidos en la cabecera municipal, 9 aldeas, 93 caseríos, 10 Barrios y 6 Colonias. Del total 9,402 son mujeres y 9,136 hombres. Existe un promedio de 4.36 personas por vivienda y una densidad poblacional que es de 48.84 habitantes por Km<sup>2</sup>, (Extensión territorial municipal 379.58 km<sup>2</sup>).  
La población menor o igual a 18 años es del 7.12% del total, lo que muestra una población relativamente joven que en los próximos años estará presionando por nuevas fuentes de trabajo y nuevos servicios públicos, entre otros aspectos.

=== A. DATOS DEMOGRÁFICOS ===															
12. Datos de la Familia															
Orden	Descripción	Cantidad	%	Hombres	%	Mujeres	%	Hombres Leen	%	Mujeres Leen	%	Hombres no Leen	%	Mujeres no Leen	%
1	Menores de 1 año	408	2.20	198	2.17	210	2.23								
2	De 1 a 4 años	2021	10.90	1039	11.37	982	10.44								
3	De 5 a 6 años	926	5.00	455	4.98	471	5.01	0	0.00	0	0.00	452	24.47	468	25.52
4	De 7 a 12 años	2553	13.77	1289	14.11	1264	13.44	1251	17.20	1211	16.03	38	2.06	53	2.89
5	De 13 a 15 años	1177	6.35	638	6.98	539	5.73	629	8.65	523	6.92	9	0.49	16	0.87
6	De 16 a 18 años	1320	7.12	650	7.11	670	7.13	637	8.76	661	8.75	13	0.70	9	0.49
7	De 19 a 23 años	1978	10.67	972	10.64	1006	10.70	964	13.26	991	13.12	8	0.43	15	0.82
8	De 24 a 30 años	2136	11.52	1077	11.79	1059	11.26	1062	14.60	1048	13.87	15	0.81	11	0.60
9	De 31 a 40 años	2193	11.83	1030	11.27	1163	12.37	1011	13.90	1153	15.26	19	1.03	10	0.55
10	De 41 a 50 años	1539	8.30	707	7.74	832	8.85	688	9.46	815	10.79	19	1.03	17	0.93
11	De 51 a 64 años	1340	7.23	629	6.88	711	7.56	607	8.35	690	9.13	22	1.19	21	1.15
12	De 65 años y mas	947	5.11	452	4.95	495	5.26	423	5.82	463	6.13	29	1.57	32	1.74
<b>Total</b>		<b>18538</b>		<b>9136</b>		<b>9402</b>		<b>7272</b>		<b>7555</b>		<b>624</b>		<b>652</b>	

### SALUD

- La natalidad para el año 2018 fue de 96 niños, lo que significa una tasa de natalidad de 26.3 por cada mil habitantes, lo que se considera una tasa de natalidad media.  
Existen 614 madres solteras y 99 Padres Solteros  
La tasa de mortalidad materna durante el parto y el posparto para el 2018 fue de 0.05 % por cada mil partos; sin embargo, la mortalidad infantil fue de 1 % por cada mil niños menores de 5 años.  
Entre las enfermedades de mayor incidencia en la población están las infecciones respiratorias agudas (IRAS), dengue clásico, diarreas, enfermedades de la piel, alcoholismo y otras enfermedades comunes como la gripe.

=== B. DATOS DE SALUD ===

P.17 Rango edad embarazos			P.17.1 Cantidad de embarazadas			P.18 Donde nacio el último niño(a)			P.19. Hubo alguna muerte materna?	
Rango	Cantidad	%	Cantidad	Lugar		Cantidad	%	Cuando	Cantidad	
c de 10 a 14	3	2.91	105	Casa	14	14.58		Durante embarazo	2	
d de 15 a 19	25	24.27		Clinica materno infantil	1	1.04		Total	2	
f de 20 a 24	31	30.1		Hospital	80	83.33				
g de 25 a 29	18	17.48		Otros	1	1.04				
h de 30 a 34	19	18.45		Total	96					
i de 35 a 39	7	6.8								
Total	103									

P.19.1 Muertes durante el parto			P.20 Planifica con su pareja			P.21 Que tipo de metodo utiliza				P.21.1 Quien se opero		
Respuesta	Cantidad	%	Respuesta	Cantidad	%	Orden	Descripción	Cantidad	%	Respuesta	Cantidad	%
Si	2	0.05	Si	1662	39.06	1	Ritmo	10	0.61	Hombre	2	0.85
No	4253	99.95	No	2593	60.94	2	DIU	66	4	Mujer	232	99.15
Total	4255		Total	4255		3	Pastilla	347	21.04	Total	234	
						4	Preservativo	21	1.27			
						5	Inyección	951	57.67			
						6	Operación	234	14.19			
						7	Implante	20	1.21			
						Total		1649				

P.22 Muertes de niños(a) menores de 5 años		
Respuesta	Cantidad	%
Niños	1	100
Niñas	0	0
Total	1	

P.23 Se manifestaron enfermedades											
Orden	Descripción	T. Manif	%	Hombres	%	Mujeres	%	Publica	%	Privada	%
1	Infecciones respiratorias agudas	839	22.42	429	25.66	410	19.81	736	23.81	93	16.06
2	Dengue Clásico	484	12.93	248	14.83	236	11.4	408	13.2	67	11.57
3	Paludismo	12	0.32	9	0.54	3	0.14	12	0.39	0	0
4	Dengue hemorrágico	47	1.26	16	0.96	31	1.5	39	1.26	3	0.52
5	Chagas	5	0.13	2	0.12	3	0.14	5	0.16	0	0
6	ZIKA	118	3.15	65	3.89	53	2.56	106	3.43	11	1.9

Orden	Descripción	T. Manif	%	Hombres	%	Mujeres	%	Publica	%	Privada	%
7	Chicunguya	927	24.77	398	23.8	529	25.56	728	23.55	182	31.43
8	Hipertension Arterial	523	13.98	150	8.97	373	18.02	410	13.26	103	17.79
9	Diabetes	142	3.79	38	2.27	104	5.02	96	3.11	43	7.43
10	Asma bronquial	256	6.84	114	6.82	142	6.86	226	7.31	28	4.84
11	Epilepsia	25	0.67	16	0.96	9	0.43	20	0.65	5	0.86
12	Neumonía	21	0.56	14	0.84	7	0.34	20	0.65	1	0.17
13	Consumo de alcohol	11	0.29	10	0.6	1	0.05	6	0.19	0	0
14	Consumo de drogas	1	0.03	1	0.06	0	0	0	0	0	0
15	Tuberculosis	2	0.05	1	0.06	1	0.05	1	0.03	1	0.17
16	Cáncer	8	0.21	4	0.24	4	0.19	5	0.16	3	0.52
17	Diarreas	143	3.82	69	4.13	74	3.57	130	4.21	12	2.07
18	De la piel	59	1.58	21	1.26	38	1.84	46	1.49	12	2.07
19	Discapacidad	119	3.18	67	4.01	52	2.51	97	3.14	15	2.59
Total		3742		1672		2070		3091		579	

P.24 Personas Vacunadas											
Orden	Rango	T. Personas	% Total	Hombres	%	Mujeres	%	Con Vacuna	%	Sin Vacuna	%
1	Menores de 9 años	4670	25.19	2354	25.77	2316	24.62	4600	25.01	70	48.95
2	De 10 a 19 años	4168	22.48	2134	23.37	2034	21.62	4148	22.55	19	13.29
3	De 20 a 64 años	8754	47.22	4196	45.94	4558	48.45	8706	47.33	48	33.57
4	De 65 años y mas	948	5.11	449	4.92	499	5.3	942	5.12	6	4.2
Total		18540		9133		9407		18396		143	

## EDUCACION

- 7,955 niños y jóvenes se encuentran en edad escolar, de estos 4,005 son varones y 3,950 son mujeres.  
La población estudiantil que ha logrado llegar a nivel diversificado es 8.51% de los que tienen edad de estar en este nivel.  
La tasa de analfabetismo es de 27.89% en población mayor o igual a 7 años.

<b>P.40 Nivel de Educación por Sexo en edad de estudiar</b>						
Nivel E.	Cantidad	% Total	Cant. Hombres	(%)	Cant. Mujeres	(%)
PE	681	8.56	331	8.26	350	8.86
1	560	7.04	302	7.54	258	6.53
2	580	7.29	297	7.42	283	7.16
3	597	7.5	320	7.99	277	7.01
4	596	7.49	327	8.16	269	6.81
5	716	9	358	8.94	358	9.06
6	2149	27.01	1159	28.94	990	25.06
B	1184	14.88	556	13.88	628	15.9
D	677	8.51	279	6.97	398	10.08
U	215	2.7	76	1.9	139	3.52
<b>Total</b>	<b>7955</b>		<b>4005</b>		<b>3950</b>	

<b>P.40.1 Personas Estudiando - Estudian</b>				
Nivel E.	Estudia	(%)	Estudian H	Estudian M
PE	488	11.1	233	255
1	491	11.16	257	234
2	460	10.46	220	240
3	418	9.5	205	213
4	420	9.55	225	195
5	479	10.89	229	250
6	460	10.46	253	207
B	684	15.55	336	348
D	309	7.03	138	171
U	189	4.3	64	125
<b>Total</b>	<b>4398</b>		<b>2160</b>	<b>2238</b>

## SERVICIOS PUBLICOS

- El **80.24** % de la población recibe el servicio de agua, del cual el 51.77% es a través de acueducto, un 15.55% pozo propio y comunal, un 12.36% con llave pública, rio y reservorio de agua 0.56%.  
La cobertura en disposición de excretas es del 87.52%, distribuido en servicio de alcantarillado con 50.88 % de la población y 44.77% con letrinas.  
La cobertura del servicio de energía eléctrica es de 53.09%.



=== E. Datos Servicios Públicos ===

P.30 Servicios públicos que reciben

No.	Servicio	Total	Reciben				Porcentajes							
			Si	%	No	%	Bueno	Regular	Malo	ND	% B	% R	% M	% ND
1	Agua de pozo propio	4255	478	11.23	3777	88.77	365	82	31	0	76.36	17.15	6.49	0
2	Agua domiciliar de pozo comunal	4255	184	4.32	4071	95.68	115	64	5	0	62.5	34.78	2.72	0
3	Acarrea agua de río o quebrada	4255	845	19.86	3410	80.14								
4	Agua domiciliar por acueducto	4255	2203	51.77	2052	48.23	1656	511	36	0	75.17	23.2	1.63	0
5	Agua llave pública / fuente	4255	526	12.36	3729	87.64	422	95	9	0	80.23	18.06	1.71	0
6	Reservorio de agua lluvia	4255	24	0.56	4231	99.44	13	10	1	0	54.17	41.67	4.17	0
7	Inodoro o servicio sanitario	4255	769	18.07	3486	81.93	621	136	12	0	80.75	17.69	1.56	0
8	Letrina de fosa simple	4255	790	18.57	3465	81.43	360	335	95	0	45.57	42.41	12.03	0
9	Letrina de fosa séptica	4255	2165	50.88	2090	49.12	1291	770	104	0	59.63	35.57	4.8	0
10	Usa letrina	4255	1905	44.77	2350	55.23								
11	Recolección de basura	4255	913	21.46	3342	78.54								
12	Aseo de calles	4255	525	12.34	3730	87.66								
13	Energía eléctrica domiciliar	4255	2259	53.09	1996	46.91	898	835	525	1	39.75	36.96	23.24	0.04
14	Teléfono (HONDUTEL)	4255	319	7.5	3936	92.5								
15	Teléfono (Celular móvil o fijo)	4255	2960	69.57	1295	30.43								
16	Alumbrado público	4255	2384	56.03	1871	43.97	1095	1036	253	0	45.93	43.46	10.61	0
17	Mantenimiento de calles	4255	1770	41.6	2485	58.4	811	832	127	0	45.82	47.01	7.18	0

Disposición de escretas: Total: 3724 - Porcentaje: 87.52

## VIVIENDA

- En cuanto a la tenencia de la vivienda el 85.22% de las familias poseen viviendas propias totalmente pagadas, un 6.42% está alquilando, un 7.33% la ocupan en forma prestada y el 1.03% posee vivienda propia, pero la está pagando.

=== Datos de Vivienda ===											
<b>P.53 Tipo de Vivienda</b>				<b>P.54 Tipo de Tenencia</b>				<b>P.54.1 Dominio</b>			
Tipo	Cantidad	%		Tipo	Cantidad	%		Tipo	Cantidad	%	
Casa	4214	99.04		Propia pagada	3626	85.22		Pleno	2018	55.65	
Apartamento independiente	15	0.35		Propia pagando	44	1.03		Útil	1336	36.85	
Local NO habitacional	0	0		Alquilada	273	6.42		Ocupación	67	1.85	
Cuarto mesón (cuartería)	13	0.31		Prestada	312	7.33		Poseción	204	5.63	
Casa improvisada	13	0.31		<b>Total</b>	<b>4255</b>			<b>Total</b>	<b>3626</b>		
<b>Total</b>	<b>4255</b>										
<b>P.54.2 Sexo propietario</b>				<b>P.55 Problemas de la vivienda</b>				<b>P.55.1 Problema de repello</b>			
Sexo	Cantidad	%		Problema	Cantidad	%		Lugar	Cantidad	%	
Hombre	2329	64.23		No tiene repello	2136	50.2		Interno	149	6.98	
Mujer	994	27.41		Piso de Tierra	491	11.54		Externo	130	6.09	
Ambos	302	8.33		Falta de Cielo Falso	243	5.71		Ambos	1856	86.89	
<b>Total</b>	<b>3626</b>			Problemas Estructurales	321	7.54		<b>Total</b>	<b>2136</b>		
				Techo en mal estado	356	8.37					
				Ninguno	1378	32.39					
<b>P.56 Material de construcción</b>				<b>P.57 Material Techo</b>				<b>P.58 Material del piso</b>			
Tipo Material	Cantidad	%		Tipo	Cantidad	%		Tipo	Cantidad	%	
Adobe	3167	74.43		Desechos	9	0.21		Tierra	1465	34.43	
Bloque	635	14.92		Paja o Similar	6	0.14		Plancha de Cemento	1972	46.35	
Bahareque	37	0.87		Teja de barro	1408	33.09		Madera rústica	10	0.24	
Madera	213	5.01		Lámina Metálica	2716	63.83		Ladrillo de barro	23	0.54	
Desperdicios	4	0.09		Lámina de Asbesto	49	1.15		Granito	180	4.23	
Ladrillo	198	4.65		Concreto (losa o Terraza)	51	1.2		Cerámica	393	9.24	
Yugua	1	0.02		Teja americana (Shingle)	16	0.38		Mosaico	212	4.98	
<b>Total</b>	<b>4255</b>			<b>Total</b>	<b>4255</b>			<b>Total</b>	<b>4255</b>		
<b>P.59 Condición de la vivienda</b>				<b>P.60 Tiene Cocina</b>				<b>P.61 Ubicación Cocina</b>			
Condición	Cantidad	%		Respuesta	Cantidad	%		Lugar	Cantidad	%	
Buena	1078	25.33		Si	4175	98.12		Dentro de la vivienda	3631	86.97	
Regular	2643	62.12		No	80	1.88		Fuera de la vivienda	509	12.19	
Mala	534	12.55		<b>Total</b>	<b>4255</b>			En el corredor	33	0.79	
<b>Total</b>	<b>4255</b>							<b>Total</b>	<b>4175</b>		



## RESUMEN FODA DEL MUNICIPIO

**DEPARTAMENTO:** Olancha

**MUNICIPIO:** Campamento

Fortalezas	Debilidades
<ul style="list-style-type: none"><li>▪ Tierras aptas para el cultivo</li><li>▪ Contamos con un CIS y Cinco CESAR</li><li>▪ Se cuenta con el Edificio Policlínico Materno Infantil</li><li>▪ Buenos Índices de Rendimiento Académico</li><li>▪ Diversificación de especies fauna y flora.</li><li>▪ Potencial Hídrico</li><li>▪ Oficina de La Mujer</li><li>▪ Consejería por parte del CIS</li><li>▪ Brigadas Médicas.</li><li>▪ Colocación de Micro Medidores</li><li>▪ Plantas de Tratamiento</li><li>▪ Sistema de Alcantarillado</li><li>▪ Apoyo de Gobierno Central en Viviendas (Construcción, Mejoramiento, Pisos Saludables, Techos Dignos, Pilas y Letrinización).</li><li>▪ En promedio las viviendas en el casco urbano se encuentran en buenas condiciones.</li><li>▪ Manejo Sostenible del Recurso Forestal</li><li>▪ Emprendimientos de las Microempresas</li><li>▪ Comité municipal ambiental</li><li>▪ Liga de Fútbol</li><li>▪ Se cuenta con un Juzgado de Paz operando en el municipio.</li><li>▪ Hay presencia de instituciones que trabajan directamente con la niñez. (Programa Criando Amor).</li><li>▪ Se cuenta con un Centro Turístico La Piconá que cuenta con la atracción de CANOPY.</li><li>▪ Cuenta con el Comité de Turismo</li><li>▪ Promoción y publicidad del turismo local</li><li>▪ Gestión e inversión turística</li><li>▪ Declarado PUEBLO CON ENCANTO</li></ul>	<ul style="list-style-type: none"><li>• No se cuenta con el Catastro Rural</li><li>• Falta de empleo para el sostenimiento de las familias</li><li>• Falta de material didáctico</li><li>• Bajo rendimiento académico</li><li>• No hay denuncia popular en relación a anomalías ambientales (talas y contaminación).</li><li>• Poca comunicación entre padres e hijos.</li><li>• Falta de planta potabilizadora en el casco urbano</li><li>• Deslizamientos de tierra por fallas geológicas</li><li>• Falta de mercadeo de productos locales</li><li>• Falta de Programas que fortalezcan la parte organizativa y financiera de las microempresas.</li><li>• Las familias trabajan tradicionalmente solo para el consumo.</li><li>• Poco interés en la población en la integración a la participación ciudadana.</li></ul>



Oportunidades	Amenazas
<ul style="list-style-type: none"> <li>▪ Cooperación de instituciones gubernamentales y ONG</li> <li>▪ Inversión de empresas en el municipio</li> <li>▪ Nuevos proyectos de electrificación</li> <li>▪ Construcción y funcionamiento de un hospital</li> <li>▪ Ampliación y calidad en la merienda escolar</li> <li>▪ Mejorar la infraestructura de los centros educativos</li> <li>▪ Capacitación y actualización docente</li> <li>▪ Obtención de material didáctico</li> <li>▪ Construcción de proyecto de aguas negras</li> <li>▪ Construcción de relleno sanitario</li> <li>▪ Construcción de una guardería municipal</li> <li>▪ Obtención de becas de estudio</li> <li>▪ Contar con una purificadora de agua municipal en el casco urbano.</li> <li>▪ La institución CEPUDO tiene presencia en la comunidad que apoya la construcción de viviendas.</li> <li>▪ Presencia del programa de vida mejor que contribuye a la mejoría de viviendas.</li> <li>▪ Tierras fértiles propicias para todo tipo de cultivos.</li> <li>▪ El municipio es propicio para la productividad de café.</li> <li>▪ Prestamos de parte del gobierno para generar cultivos.</li> <li>▪ La ubicación del municipio le dá una plusvalía a la tierra.</li> <li>▪ Apoyo de SEDIS (Programas de Vida Mejor), IDECOAS, INSEP, COPECO, Congreso Nacional, CEPUDO.</li> </ul>	<ul style="list-style-type: none"> <li>• Construcción de Viviendas en Zonas de alto Riesgo</li> <li>• Embarazos en adolescentes</li> <li>• Deserción escolar</li> <li>• Bajo rendimiento por una inadecuada alimentación</li> <li>• Inadecuadas instalaciones</li> <li>• Incendios forestales</li> <li>• Presencia de plagas</li> <li>• Migración</li> <li>• Consumo de drogas</li> <li>• En algunas comunidades no se cuenta con el servicio permanente del agua.</li> <li>• Insumos agrícolas contaminantes del agua.</li> <li>• Altos Costos de los Materiales de Construcción</li> <li>• La Topografía en el Casco Urbano es Irregular</li> </ul>



## ORGANIGRAMA DE LA MUNICIPALIDAD

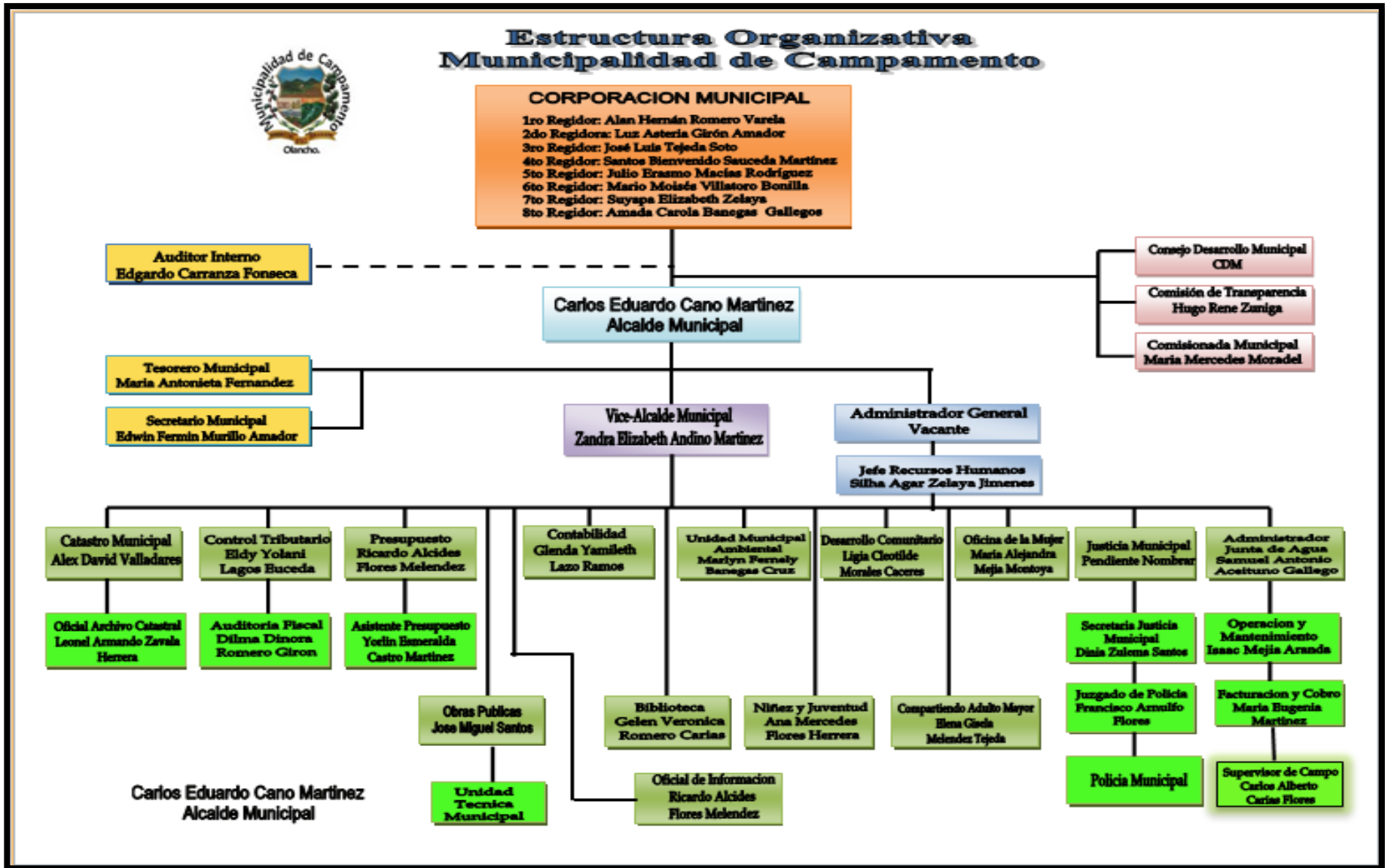



## MAPA UBICACIÓN AREA DE INFLUENCIA



# CAMPAMENTO, OLANCHO

## Mapa de Influencia

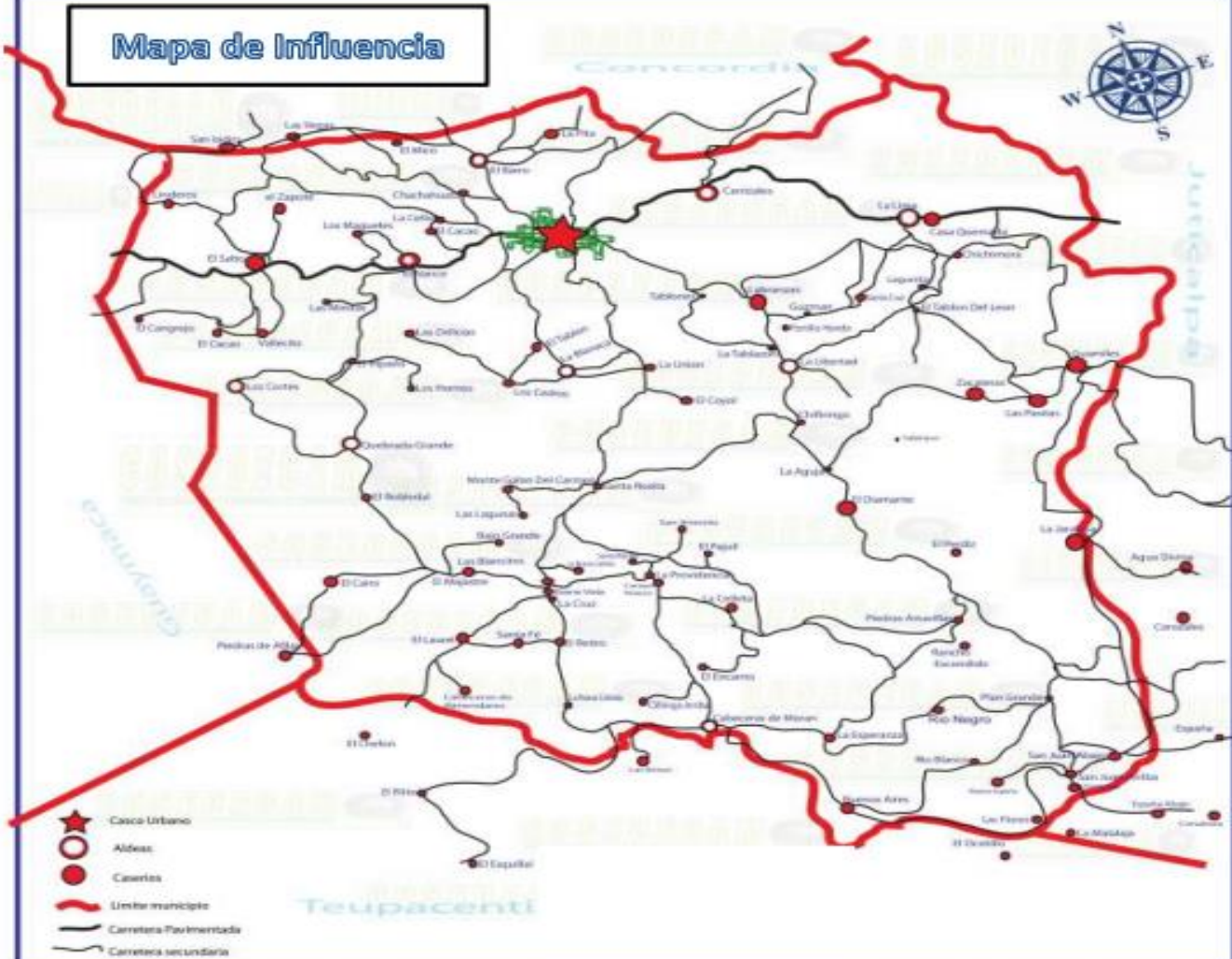

- Caso Urbano
- Aldeas
- Caseríos
- Límite municipio
- Carretera Pavimentada
- Carretera secundaria

## Campamento Olanchito

Inicialmente conocido como Santa Ana, se le dio el nombre de Campamento en 1835, y obtuvo la categoría de municipio en 1857. Está ubicado a 14° 33' Norte y 86° 39' Oeste, tiene una superficie de 396.49 Km<sup>2</sup>.

Colinda al norte con el municipio de Concordia, al sur con el municipio de Teupacenti, al este con el municipio de Jucalpa y al oeste con el municipio de Guaymas, y queda a 108 Km de Tegucigalpa.

Tiene una población de 24,788 habitantes, 47% viven en el área urbana y 53% en el área rural, con una densidad poblacional de 18.91 habitantes por Km<sup>2</sup>.

Nº	Nombre del Puesto	Población	Superficie	Densidad Poblacional
01	San Mateo	1,000	100	10
02	San Mateo	1,000	100	10
03	San Mateo	1,000	100	10
04	San Mateo	1,000	100	10
05	San Mateo	1,000	100	10
06	San Mateo	1,000	100	10
07	San Mateo	1,000	100	10
08	San Mateo	1,000	100	10
09	San Mateo	1,000	100	10
10	San Mateo	1,000	100	10
11	San Mateo	1,000	100	10
12	San Mateo	1,000	100	10
13	San Mateo	1,000	100	10
14	San Mateo	1,000	100	10
15	San Mateo	1,000	100	10
16	San Mateo	1,000	100	10
17	San Mateo	1,000	100	10
18	San Mateo	1,000	100	10
19	San Mateo	1,000	100	10
20	San Mateo	1,000	100	10
21	San Mateo	1,000	100	10
22	San Mateo	1,000	100	10
23	San Mateo	1,000	100	10
24	San Mateo	1,000	100	10
25	San Mateo	1,000	100	10
26	San Mateo	1,000	100	10
27	San Mateo	1,000	100	10
28	San Mateo	1,000	100	10
29	San Mateo	1,000	100	10
30	San Mateo	1,000	100	10
31	San Mateo	1,000	100	10
32	San Mateo	1,000	100	10
33	San Mateo	1,000	100	10
34	San Mateo	1,000	100	10
35	San Mateo	1,000	100	10
36	San Mateo	1,000	100	10
37	San Mateo	1,000	100	10
38	San Mateo	1,000	100	10
39	San Mateo	1,000	100	10
40	San Mateo	1,000	100	10
41	San Mateo	1,000	100	10
42	San Mateo	1,000	100	10
43	San Mateo	1,000	100	10
44	San Mateo	1,000	100	10
45	San Mateo	1,000	100	10
46	San Mateo	1,000	100	10
47	San Mateo	1,000	100	10
48	San Mateo	1,000	100	10
49	San Mateo	1,000	100	10
50	San Mateo	1,000	100	10
51	San Mateo	1,000	100	10
52	San Mateo	1,000	100	10
53	San Mateo	1,000	100	10
54	San Mateo	1,000	100	10
55	San Mateo	1,000	100	10
56	San Mateo	1,000	100	10
57	San Mateo	1,000	100	10
58	San Mateo	1,000	100	10
59	San Mateo	1,000	100	10
60	San Mateo	1,000	100	10
61	San Mateo	1,000	100	10
62	San Mateo	1,000	100	10
63	San Mateo	1,000	100	10
64	San Mateo	1,000	100	10
65	San Mateo	1,000	100	10
66	San Mateo	1,000	100	10
67	San Mateo	1,000	100	10
68	San Mateo	1,000	100	10
69	San Mateo	1,000	100	10
70	San Mateo	1,000	100	10
71	San Mateo	1,000	100	10
72	San Mateo	1,000	100	10
73	San Mateo	1,000	100	10
74	San Mateo	1,000	100	10
75	San Mateo	1,000	100	10
76	San Mateo	1,000	100	10
77	San Mateo	1,000	100	10
78	San Mateo	1,000	100	10
79	San Mateo	1,000	100	10
80	San Mateo	1,000	100	10
81	San Mateo	1,000	100	10
82	San Mateo	1,000	100	10
83	San Mateo	1,000	100	10
84	San Mateo	1,000	100	10
85	San Mateo	1,000	100	10
86	San Mateo	1,000	100	10
87	San Mateo	1,000	100	10
88	San Mateo	1,000	100	10
89	San Mateo	1,000	100	10
90	San Mateo	1,000	100	10
91	San Mateo	1,000	100	10
92	San Mateo	1,000	100	10
93	San Mateo	1,000	100	10
94	San Mateo	1,000	100	10
95	San Mateo	1,000	100	10
96	San Mateo	1,000	100	10
97	San Mateo	1,000	100	10
98	San Mateo	1,000	100	10
99	San Mateo	1,000	100	10
100	San Mateo	1,000	100	10
<b>TOTAL</b>		<b>15,848</b>	<b>2,000</b>	



## LISTADO DE LOS PARTICIPANTES EN LAS ASAMBLEAS

### LISTA DE ASISTENCIA DE LIDERES DE LA COMUNIDAD DE LA LIBERTAD PARA LA SOCIALIZACIÓN DEL PLAN DE DESARROLLO COMUNITARIO (PDC) COMO PARTE DEL PROCESO DE ELABORACIÓN DEL PLAN DE DESARROLLO MUNICIPAL (PDM)

Lugar de Reunión: CEB Daniel Laínez de la comunidad de Piedras Amarillas municipio de Campamento departamento de Olancho.  
 Fecha y Hora: lunes 24 de septiembre de 2018 a partir de las 8:00AM

No.	Nombre	N° de Identidad	Institución donde Labora y/o Estudia	Cargo	Teléfono Fijo/ Celular	Firma
1	Ramón Funez	1502-1959-00192			9602-4475	
2	Cinthia López	0703-1991-01876			9730-7123	
3	Melvin Alexis Granados	1502-1983-00346			9703-9197	Melvin Granados
4	Edin Adalid Pacheco	1502-1979-00512			9904-8615	Edin Pacheco
5	Karla Melissa Romero	1502-1994-00040		Lider	9516-0140	Melissa Romero
6	Carlos Arturo Umantor	1502-1964-00260		Pastor	97736368	Lupatay
7	Marrin Antonio López	1502-1977-00257			98435637	
8	Osman Reinel Arauete	1502-1974-00238		Presidente coop.	9855-9935	
9	David Amador	1502-1972-00215			96963780	
10	Mayra Soyapa Amador	1502-1987-00228			9601-3584	Mayra Amador
11	Mauricio Maldonado	1502-1978-00065			9788-4204	Mauricio Maldonado
12	Belinda Rodríguez	0715-1916-00363			9657-6953	



## LISTA DE ASISTENCIA DE LIDERES DE LA COMUNIDAD DE CEDRALES PARA LA SOCIALIZACIÓN DEL PLAN DE DESARROLLO COMUNITARIO (PDC) COMO PARTE DEL PROCESO DE ELABORACIÓN DEL PLAN DE DESARROLLO MUNICIPAL (PDM)

Lugar de Reunión: CEB Policarpo Melara de la comunidad de San Juan Arriba municipio de Campamento departamento de Olancho.  
 Fecha y Hora: martes 25 de septiembre de 2018 a partir de las 8:00AM

No.	Nombre	N° de Identidad	Institución donde Labora y/o Estudia	Cargo	Teléfono Fijo/ Celular	Firma
1	Carlos A. Banegas	1502-1972-00086	Presidente comite de Salud	—	99962821	Carlos A. Banegas
2	Anabel Barahona	1501-1991-01193		Representante de la Comunidad	—	Anabel Barahona
3	Mary Flores V	0715-1987-00444		Representante de Comunidad	98338703	Mary Flores
4	Carlos Valladares	1502-1963-00054		Presidente de los cafetales	9943029	Carlos Valladares
5	Dany Francisco Meza	1502-1999-00105	UNAH	Representante de la comunidad	95811442	Dany Meza
6	Marco Tulio Santos	1502-1970-00160		Lider de la iglesia Libre de Dios pentecost	98707963	Marco Tulio Santos
7	Albaluz Romero	1502-1980-00371		Lider de la iglesia Libre de Dios pentecost	—	Alba Luz
8						
9						



**LISTA DE ASISTENCIA DE LIDERES DE LA COMUNIDAD DE PROVIDENCIA PARA LA SOCIALIZACION Y PRIORIZACION DE PROYECTOS DEL PLAN DE DESARROLLO COMUNITARIO (PDC), COMO PARTE DEL PROCESO DE ELABORACION DEL PLAN DE DESARROLLO MUNICIPAL (PDM). Municipio; CAMPAMENTO, OLANCHO**

**Lugar de reunión : Salón Municipal, Fecha: 26 de septiembre de 2018 a las 8:00a.m.**

No.	Nombre	No. Identidad	Cargo que desempeña	No. De Teléfono y/o Celular	Firma
1.	La Providencia				
2.	Mary Delia Cárcamo Herrera	1501-1978-01699	Directora	9541-3618	<i>Mary Delia Cárcamo</i>
3.	Ligia Dinora Pacheco Zambrano	1502-1993-00091	Presidenta S.P.F.	94753575	Ligia Pacheco
4.	Riexy Mabel Chandías Ruiz	1502199900641	Facilitadora	99406988	<i>Riexy Mabel Chandías Ruiz</i>
5.	Manuel Antonio Chandías C	0635195700135	Auxiliar	99835043	manuel antonio chandias
6.	Ronal Javier Acosta García	1502-1988-00058	Secretario	96-79-17-79	Ronal Javier Acosta
7.	Santos Macario Gutiérrez Estrada	1502197800197	Santa Rural		SANTOS MACARIO G
8.	Reinaldo Flores	1502198400144	Delegado		Reinaldo Flores ✓
9.					
10.					
11.					



LISTA DE ASISTENCIA DE LIDERES DE LA COMUNIDAD DE CABECERAS DE MORAN PARA LA SOCIALIZACION Y PRIORIZACION DE PROYECTOS DEL PLAN DE DESARROLLO COMUNITARIO (PDC), COMO PARTE DEL PROCESO DE ELABORACION DEL PLAN DE DESARROLLO MUNICIPAL (PDM). Municipio; CAMPAMENTO, OLANCHO

Lugar de reunión : Salón Municipal, Fecha: 26 de septiembre de 2018 a las 8:00a.m.

No.	Nombre	No. Identidad	Cargo que desempeña	No. De Teléfono y/o Celular	Firma
1.	Darwin Francisco Santos	1502-1982-00317	Presidente Rural del Cafe	99-24-27-46	
2.	Haleth Idrain Berde	1502-1983-00371	Representante de la Iglesia Evangelica	96-87-98-80	Ibrahim Berde
3.	Elin Ewence Sanchez	1502-1983-00055	Auxiliar		Elin Sanchez
4.	Juan Pablo Galvrez	1502-1986-00030	Presidente del Patronato	97-32-55-18	Juan Pablo Galvrez
5.	Carlos Leonel Medina	1502-2004-00654	Presidente de la Sociedad de P.F.	95-80-25-38	leonel medina
6.	Nilvia Yolany Sanchez	1502-1990-00198	Auxiliar de la Iglesia Evangelica		Nilvia Sanchez
7.	Rodin Romero Baca	1502-1983-00162	Docente	96-90-44-32	
8.	Milton Armando Acosta B	0313-197300308	Docente	96 97 38 35	Milton Acosta B
9.	Pedro Emilio Santos	1501 1961 00919	delegado P.D	95762832	
10					





LISTA DE ASISTENCIA DE LIDERES DE LA COMUNIDAD Los Brindos PARA LA SOCIALIZACION Y PRIORIZACION DE PROYECTOS DEL PLAN DE DESARROLLO COMUNITARIO (PDC), COMO PARTE DEL PROCESO DE ELABORACION DEL PLAN DE DESARROLLO MUNICIPAL (PDM). Municipio; CAMPAMENTO, OLANCHO

LUGAR DE REUNION: CENTRO BASICO MEDARDO MEJIA PAGOADA- COMUNIDAD DE PLANCITOS, Sept. 26/2018

No.	Nombre	No. Identidad	Cargo que desempeña	No. De Teléfono y/o Celular	Firma
1.	JOSE MARIA ESPINAL	0106-1976-03075	COORDINADOR	99-42-02-92	<i>José María Espinal</i>
2.	Ruth Argentina Murillo	1504-1977-00008	Activista	94-66-87-33	<i>Ruth Argentina M.</i>
3.	Carlos Leonel García	1502-1977-00197	Tesorero	99-06-13-91	<i>Carlos Leonel García</i>
4.	Olga Lidia Ávila Herrera	0806-1979-00212		98-06-42-43	<i>Olga Lidia Ávila</i>
5.	Carlos Omar Ávila	0806-1974-00219	AH Procafe	27-17-43-21	<i>Carlos Omar Ávila</i>
6.	Hector Filadelfo Medina	1502-1985-00456	Delegado d. la Iglesia	98-64-82-90	<i>Hector Medina</i>
7.	Jose de la cruz Umantzov.	0806-1970-00380	Fiscal S.P.F.	95-81-11-79	<i>Jose de la cruz</i>
8.	Leonardo Josue Espinal	1502-1998-00568		95-09-67-66	<i>Josue Espinal M.</i>
9.	Santos Ericaco Castro	0775-1981-00631		98-27-34-37	<i>Ericaco Castro</i>
10.	Glenda Maritza Avila	0806-2002-00559		95-09-67-66	<i>Maritza Avila</i>
11.	Angelina Andino Soto	0806-1968-00004		97-34-51-05	<i>Angelina Andino</i>
12.	Quinthia D. García A.	1502-2004-00774	secretaria	95-67-53-10	<i>Quinthia D. García</i>
13.	Brady's cruz Euceda	1502-1993-00113		97-77-00-02	<i>Brady's Cruz</i>
14.	Jose Luis Avila Nuñez	08-06-1962-00184		94-85-54-38	<i>José Luis Avila</i>
15.	Isabel Euceda	0313-1960-00001			<i>Isabel Euceda</i>
16.					



**LISTA DE ASISTENCIA DE LIDERES DE LA COMUNIDAD DE AGUA DIVINA PARA LA SOCIALIZACION Y PRIORIZACION DE PROYECTOS DEL PLAN DE DESARROLLO COMUNITARIO (PDC), COMO PARTE DEL PROCESO DE ELABORACION DEL PLAN DE DESARROLLO MUNICIPAL (PDM). Municipio; CAMPAMENTO, OLANCHO**

**Lugar de reunión : Salón Municipal, Fecha: 26 de septiembre de 2018 a las 8:00a.m.**

No.	Nombre	No. Identidad	Cargo que desempeña	No. De Teléfono y/o Celular	Firma
1.	José de Jesus Granados M	1502-1981-0044	Auciliar		José de Jesus
2.	José Esteban Granados Meza	1502-1984-00038	Presidente Productas		José Esteban
3.	Virgilio Santos Meza	1502-1982-0506	Delegado, la pakta	96812302	Virgilio Santos
4.	Saul Santos Medina	1502-1996-00089			Saul Santos
5.	José Natividad Umanzor S	1502-1981-0046	Secretario AECO		<del>Jose Natividad</del>
6.	Mario Roberto Santos Meza	1502-1977-00173	Vicepresidente. Productores.		MARIO R Santos
7.	Miguel Rodrigo Umanzor Meza	1502-1986-00028			Miguel Umanzor
8.	Héctor Omar Bonilla P	1502-1983-00352	Director Esc.	99383051	Hector Bonilla
9.	Jexi Javier Umanzor	1502 2002 - 00567		96926993	Jexi Javier Umanzor
10.					



**LISTA DE ASISTENCIA DE LIDERES DE LA COMUNIDAD LOS ZAPOTES PARA LA SOCIALIZACION Y PRIORIZACION DE PROYECTOS DEL PLAN DE DESARROLLO COMUNITARIO (PDC), COMO PARTE DEL PROCESO DE ELABORACION DEL PLAN DE DESARROLLO MUNICIPAL (PDM). Municipio; CAMPAMENTO, OLANCHO**

**Lugar de reunión : Salón Municipal, Fecha: 27 de septiembre de 2018 a las 8:00a.m.**

No.	Nombre	No. Identidad	Cargo que desempeña	No. De Teléfono y/o Celular	Firma
1.	Telma Consuelo Carralero M.	1502 1989 00341	Directora	9878 0726	
2.	Samuel Murillo	1502 1981 00452	Delegado	9777-2757	
3.	Mario Rafael Murillo	1502 1985 00621	Presidente Patronato	9643 3704	
4.	Kelin Yaneth Murillo	1502 1996 00447	Fiscal	99 06 6050	
5.	Santiago Murillo	1502 1966 00028	Auxiliar	99 06 6050	
6.	Yuri Marisela Murillo	1502 1997 00288	Secretaria	9992 0562	
7.	José Murillo	1502 1957 00176	Vocal	9992 0562	
8.	José Antonio Galvez M.	1502 1983 00092	Presidente de Padres de Familia	9944 0862	
9.	Denilson Zady Palma Cordova	18 11 2002-00033	CEPRED	33-26 24 30	
10.	Marviz Matamoros Martinez	1707-1970-00572	Vocal Sociedad P.	88 11 63 37	Marviz Matamoros
11.	Maritza Rosibel Maradiega Avila	0605-1970-00632	Iglesia Evangelica	96079359	
12.	Carlos Humberto Martinez Lazo	1502-1982-00016	Presidente Patronato	98 24-03 86	
13.	Suan Pablo Saucedo Pavao	08 06 1987 00282	Padre de Familia	98 08 62 61	
14.	Delsys Rosibel Lopez Ramirez	1502-1999-00032	Madrina de Familia	96 11 55 35	Delsys Lopez
15.	Yony Xavier Centeno Carales	1502-1991-00107	Presidente S. P.	33-52-42 01	
16.	Lolanda Yadira Lazo Padilla	1502-1980-00011	Directora	87 65 22 41	



**LISTA DE ASISTENCIA DE LIDERES DE LA COMUNIDAD EL NANCE PARA LA SOCIALIZACION Y PRIORIZACION DE PROYECTOS DEL PLAN DE DESARROLLO COMUNITARIO (PDC), COMO PARTE DEL PROCESO DE ELABORACION DEL PLAN DE DESARROLLO MUNICIPAL (PDM). Municipio; CAMPAMENTO, OLANCHO**

Lugar de reunión : Salón Municipal, Fecha: 27 de septiembre de 2018 a las 8:00a.m.

No.	Nombre	No. Identidad	Cargo que desempeña	No. De Teléfono y/o Celular	Firma
1.	Bed Danny Mencia F.	1502198900380	Coordinador	96933770	
2.	Mario Moises Villatoro	1502198100302	Regidor	99604700	
3.	NARCISO L. A. FLO	1502-1984100	Pres. Sector N. 2	98792032	NARCISO L. A. FLO
4.	José Alberto Santos	1502 66 00054	V.P. Patronato	95-37-79-32	
5.	Julio C Herrera	0601-1959-00630	P. de Lid. Aqu	98-8235-38	
6.	Lesly Gussmied Nairo	0608-1979-00147	P-S P. de Fam. Lic	98304830	Lesly Nairo
7.	Keyly Alvarenga Canales	1502 199200275	Docente	9767-0316	
8.	BLANCA ROSARIO ZUNIGA BARRALGA	1502-1964-00155	DOCENTE	96942426	
9.					
10.					



LISTA DE ASISTENCIA DE LIDERES DE LA COMUNIDAD PUENTE GUAYAPE PARA LA SOCIALIZACION Y PRIORIZACION DE PROYECTOS DEL PLAN DE DESARROLLO COMUNITARIO (PDC), COMO PARTE DEL PROCESO DE ELABORACION DEL PLAN DE DESARROLLO MUNICIPAL (PDM). Municipio; CAMPAMENTO, OLANCHO

Lugar de reunión : Salón Municipal, Fecha: 27 de septiembre de 2018 a las 8:00a.m.

No.	Nombre	No. Identidad	Cargo que desempeña	No. De Teléfono y/o Celular	Firma
1.	Tania Meliza Valladares	1502199400300	Docente	97318536	
2.	Santos Garcia Contreras	0804148100478	presidente AECO	98801257	
3.	Maria Gloria Garcia	0804197400381	vicepresidenta APF	95037480	
4.	Victor Adrián Meza	1515196300125	Auxiliar de la comunidad	33	Victor Meza
5.	Alejandrina Bonilla	1501198504873	presidenta APF		Alejandrina Bonilla
6.	Rita Felipa Midence Muñoz	0806196200006	Representante de la comunidad.	98224527	
7.	Natalia Vasquez perez	0804198700772	Representante de la Comunidad.	96986744	
8.					
9.					



## CERTIFICACIONES DE PUNTO DE ACTA



### *Alcaldía Municipal Campamento, Olancho*

Bo. Santa Ana, Campamento, Olancho  
Teléfonos: 2789-0935, 2789-0148  
E-mail: municipalcampamento@yahoo.es

#### CERTIFICACIÓN DE PUNTO DE ACTA

El suscrito secretario de este término municipal CERTIFICA que en el Libro de Actas de acuerdos municipales que lleva esta SECRETARÍA durante el año 2018; aparece en el tomo 57, folios 151 al 159, el ACTA No. 597 que literalmente dice: Reunidos los miembros de la Honorable Corporación Municipal el día jueves 27 de septiembre de 2018 para celebrar su sesión ordinaria la cual fue presidida por la señora Zandra Elizabeth Andino Martínez en su condición de vicealcaldesa municipal y la asistencia de los señores regidores municipales: Alan Hernán Romero Varela, Luz Asteria Girón Amador, José Luis Tejeda Soto, Santos Bienvenido Saucedo Martínez, Mario Moisés Villatoro Bonilla, Suyapa Elizabeth Zelaya, Julio Erasmo Macías Rodríguez y Amanda Carola Banegas Gallegos 1,2,3,4,5,6,7 y 8 respectivamente y todo ante el infrascrito Secretario del Despacho Municipal que da fe, se procedió de acuerdo a la siguiente agenda: 1, 2, 3, 4, 5, 6, 7, 8, 9, 10, 11 .....

#### **11. PRESENTACIÓN DE INFORME Y AVANCES EN LA ELABORACIÓN DEL P.D.M.**

Manifiesta la Señora Zandra Elizabeth Andino Martínez en su condición de Vice-Alcaldesa Municipal, que hace de conocimiento a los miembros corporativos que en el Acta No. 577 de fecha 30 de Noviembre del año 2017, la Corporación Municipal le autorizo al Señor Alcalde Municipal Carlos Eduardo Cano Martínez, la Contratación de un Consultor para el Proceso de Elaboración del Plan de Desarrollo Municipal, y en vista que es una exigencia de ley que toda Municipalidad debe tener actualizado el Plan de Desarrollo Municipal PDM con enfoque en ordenamiento Territorial, de acuerdo a las Normativas establecidas por la Secretaría Técnica de Planificación y Cooperación Externa SEPLAN, aprobado el 20 de Agosto del año 2013, Publicado en la Gaceta No. 33214. El Plan de Desarrollo Municipal con enfoque en ordenamiento Territorial PDM-POT, es un Instrumento de construcción participativa de los municipios que orienta a la gestión del desarrollo integral del Municipio bajo un enfoque de Ordenamiento Territorial, con la participación de los ciudadanos organizados como actores protagonistas que construyan de manera conjunta un instrumento que orienta las decisiones y las inversiones del municipio en función de su desarrollo, hacerles de su conocimiento que ya se dio inicio a las Actividades para la elaboración del Plan de Desarrollo Municipal PDM con enfoque en ordenamiento Territorial, el cual se realizara en Cuatro Etapas: 1.- Proceso de Línea Base. 2.- Proceso de Planes de Desarrollo Comunitario. 3.- Proceso de Plan de Desarrollo Municipal. 4.- Necesidad de Capacitación. Es por ello someto a consideración y aprobación de esta Honorable Corporación Municipal la Elaboración del Plan de Desarrollo Municipal con enfoque en ordenamiento Territorial PDM-POT para los años 2018-2024 y el Plan de Actividades de la Etapa del Proceso de Línea Base del PDM-POT.



## Alcaldía Municipal Campamento, Olancho

Bo. Santa Ana, Campamento, Olancho  
Teléfonos: 2789-0935, 2789-0148  
E-mail: municampamento@yahoo.es

La Honorable Corporación Municipal por Unanimidad de los Miembros presentes "ACUERDA" Dar por Aprobado la Elaboración del Plan de Desarrollo Municipal con enfoque en ordenamiento Territorial PDM-POT para los años 2018-2024 del Municipio de Campamento, Departamento de Olancho y la Ejecución del Plan de Actividades de la Etapa del Proceso de Línea Base del PDM-POT.

### 12. ACUERDOS Y RESOLUCIONES

La Honorable Corporación Municipal por Unanimidad de votos "ACORDARON":

5.- Dar por Aprobado la Elaboración del Plan de Desarrollo Municipal con enfoque en ordenamiento Territorial PDM-POT para los años 2018-2024 del Municipio de Campamento, departamento de Olancho y la Ejecución del Plan de Actividades de la Etapa del Proceso de Línea Base del PDM-POT.

**ES COPIA FIEL DE SU ORIGINAL**

Campamento, Olancho; noviembre 05, 2019

Lic. EDWIN FERMIN MURILLO AMADOR  
SECRETARIO MUNICIPAL  
CAMPAMENTO, OLANCHO



## **MAPA MUNICIPAL DE ZONIFICACION TERRITORIAL**



