

## OFICIO CNDGP-INP-151-2019

Tegucigalpa M.D.C.  
28 de noviembre 2019

Licenciada

**CLAUDETTE DISCUA**

Directora de la Unidad de Planificación Evaluación de la Gestión (**UPEG**)  
Instituto Nacional Penitenciario  
Su oficina

Estimada Licenciada Discua:

Sirva la presente para enviarle un cordial saludo, deseándole éxitos en sus delicadas funciones, en el Departamento que muy acertadamente dirige.

Por medio de la presente le remito el informe de **ATENCIONES MÉDICAS, ODONTOLÓGICAS, PSICOLÓGICAS, DE TRABAJO SOCIAL, ASISTENCIAS LEGALES Y PEDAGÓGICAS REALIZADAS**, por los Consejos Técnicos Interdisciplinarios, realizadas en todos los Centros Penitenciarios del país durante el mes de octubre.

Tipo de atención	Cantidad
Asistencias jurídicas.	3,814
Atenciones de Trabajo Social.	1,115
Evaluación y atenciones pedagógicas.	603
Evaluación y atenciones psicológicas.	1,556
Evaluación y atenciones médicas.	12,489
Evaluación y atenciones odontológicas.	1,634
<b>TOTAL</b>	<b>21,211</b>

De igual manera hago de su conocimiento que se atendió en un 100% las atenciones solicitadas a los Consejos Técnicos Interdisciplinarios durante este periodo logrando realizar un total de 21,211 atenciones.

Sin otro particular, me suscribo de usted.

Atentamente,

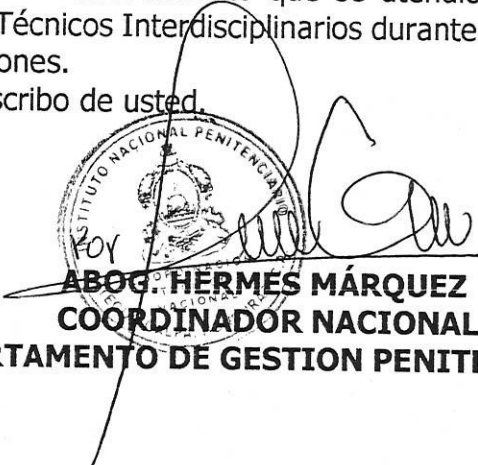

**ABOG. HÉRMES MÁRQUEZ**  
**COORDINADOR NACIONAL**  
**DEPARTAMENTO DE GESTIÓN PENITENCIARIA**

Recibe  
Carlos García  
09/12/2019  
1:47pm

Atenciones de Trabajo Social Noviembre 2019



*Visita domiciliaria, La Esperanza*

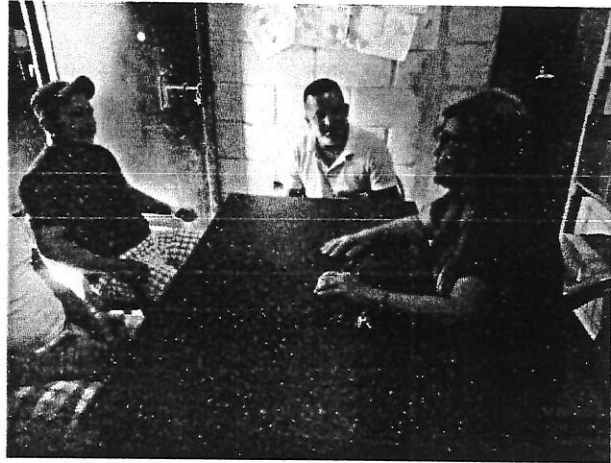

*Centro Penitenciario, Gracias Lempira*

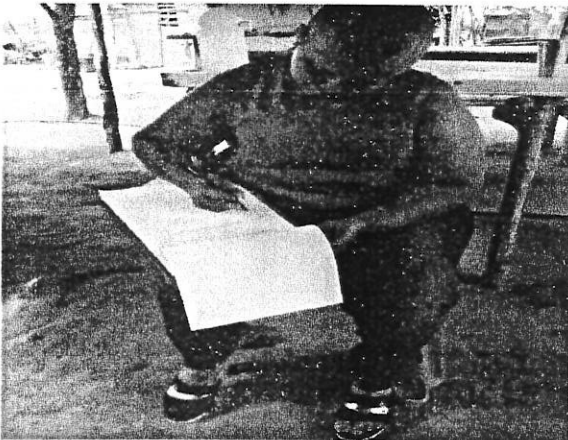

*Visita Domiciliaria, Olanchito*

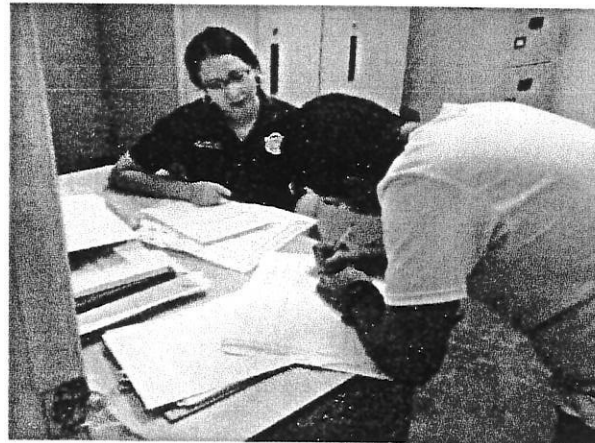

*Trabajo Social, La Paz*



*Visita Domiciliaria, Choluteca*



*Visita Domiciliaria, Yoro*

Atenciones Psicología noviembre 2019

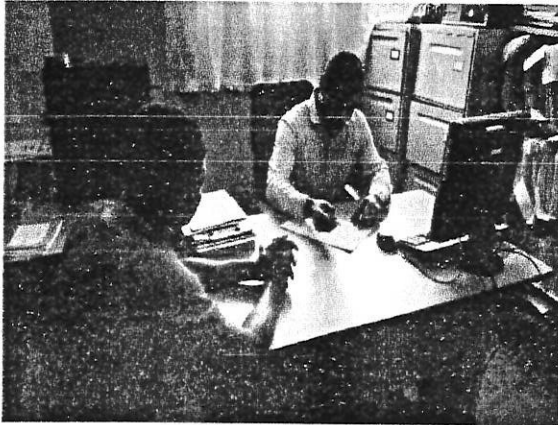

*Psicología, Centro Penitenciario, Danli*

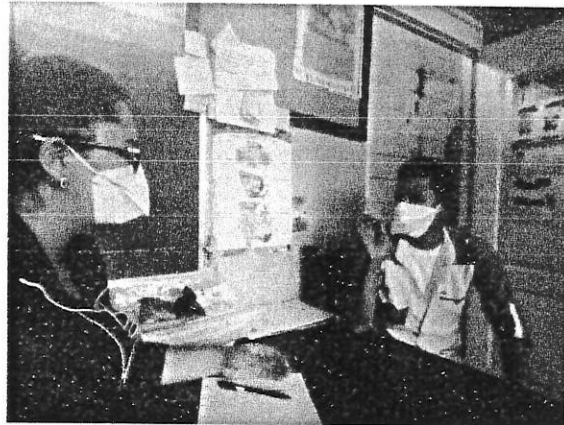

*Psicología, Santa Rosa de Copan*

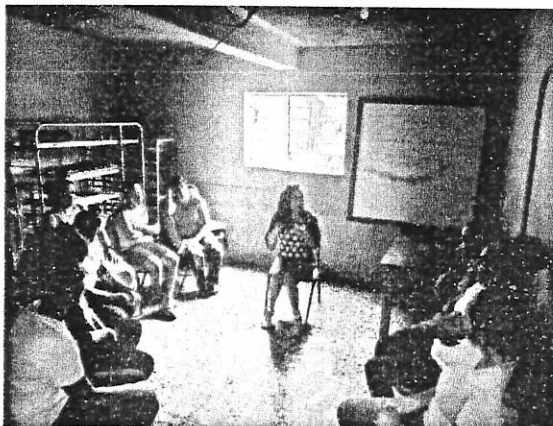

*Psicología, Trujillo*



*Psicología, Ocotepeque*

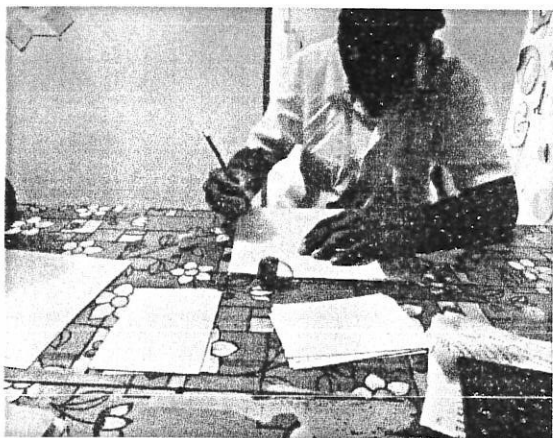

*Psicología, Comayagua*



*Psicología, PNFAS*

Atenciones Pedagogía Noviembre 2019

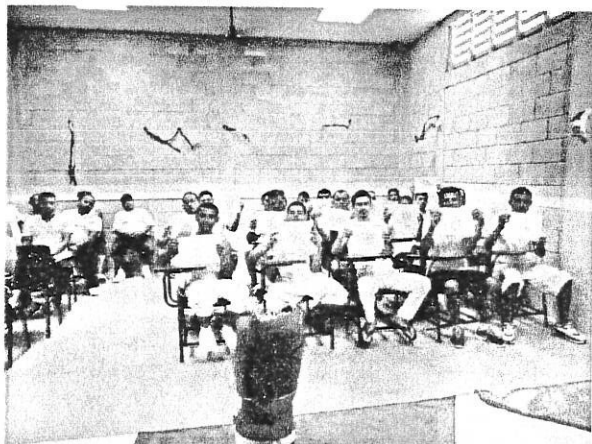

*Pedagogia, Moroceli*

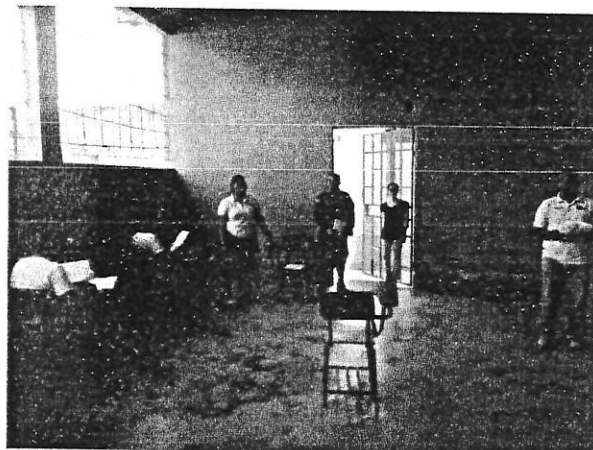

*Pedagogia, Ofanchito*

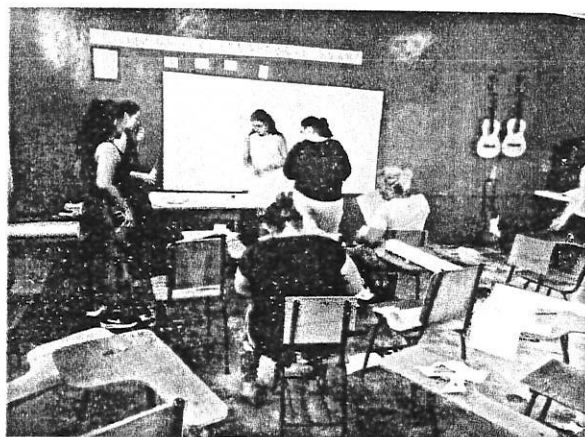

*Pedagogia, El Progreso*

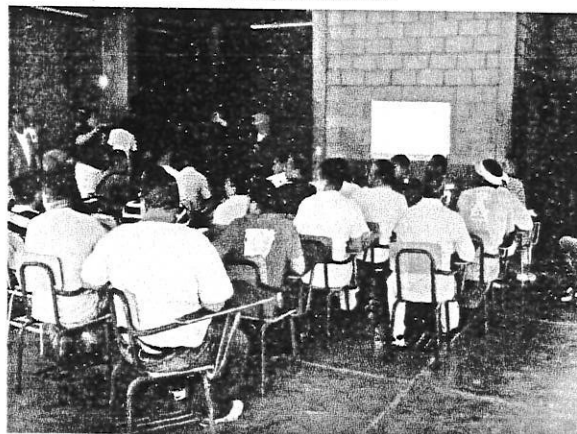

*Pedagogia, La Esperanza*

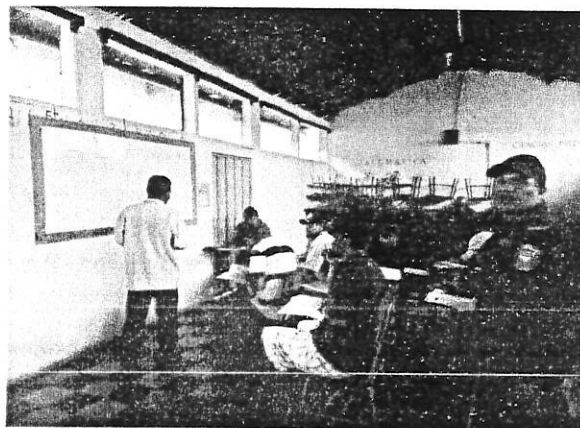

*Pedagogia, Comayagua*



*Pedagogia, PNFAS*

Atenciones Jurídicas noviembre 2019



*Atenciones Juridicas, Olanchito*

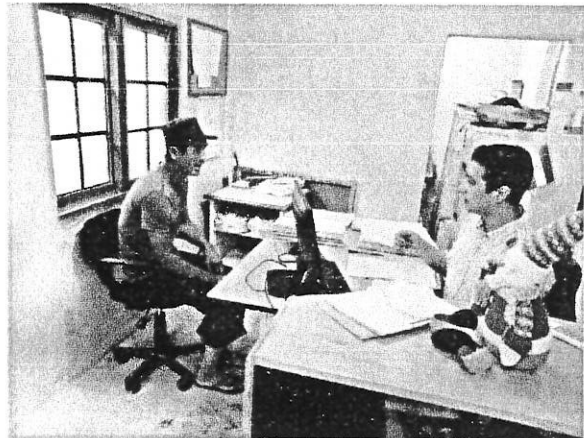

*Atenciones Juridicas, Trujillo*



*Atenciones Juridicas, Yoro*



*Atenciones Juridicas, Comayagua*



*Atenciones Juridicas, La Esperanza*



*Atenciones Juridicas, El Progreso*

Atenciones Medicas Mes Noviembre 2019

Atenciones Medicas C.P. Olanchito, Yoro

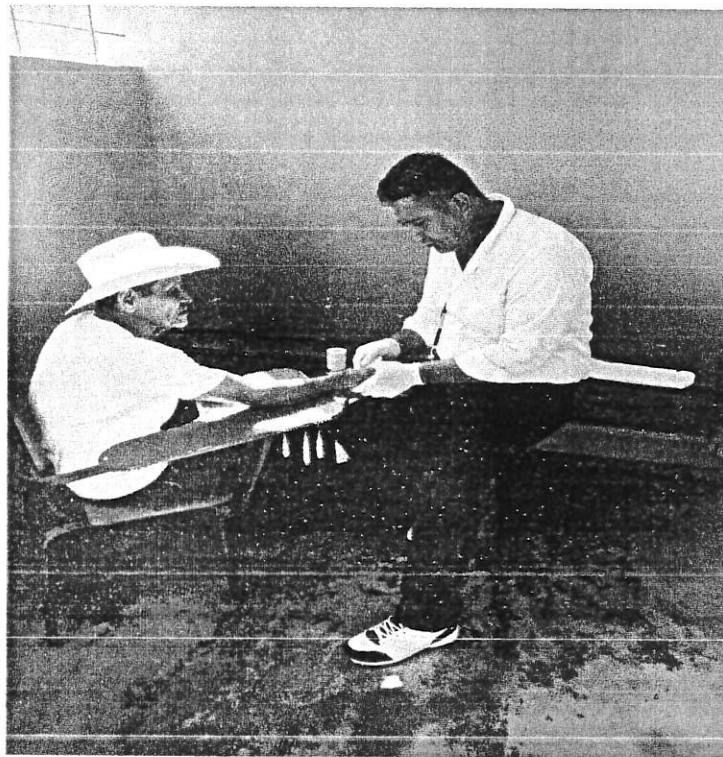
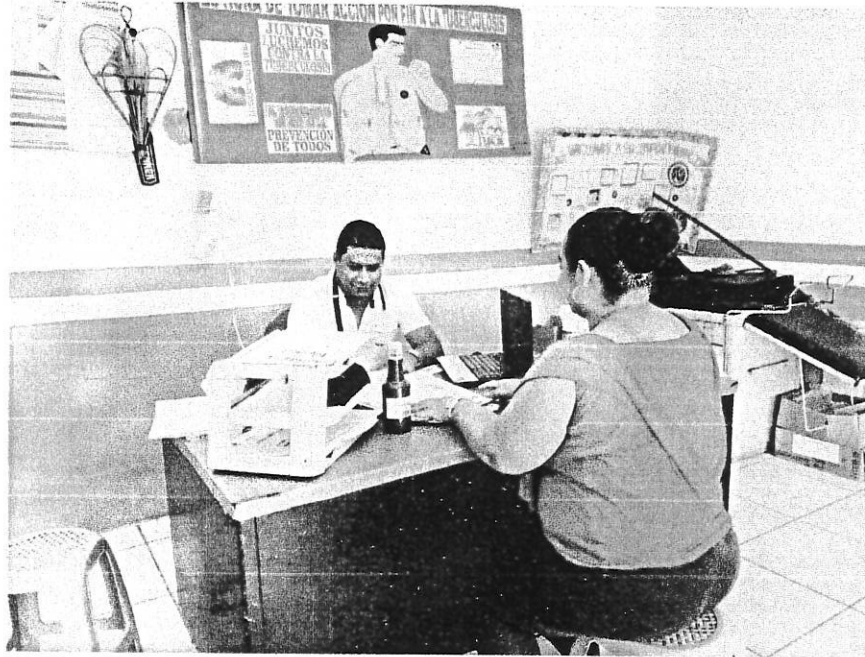

Atenciones Médicas C.P. Gracias, Lempira

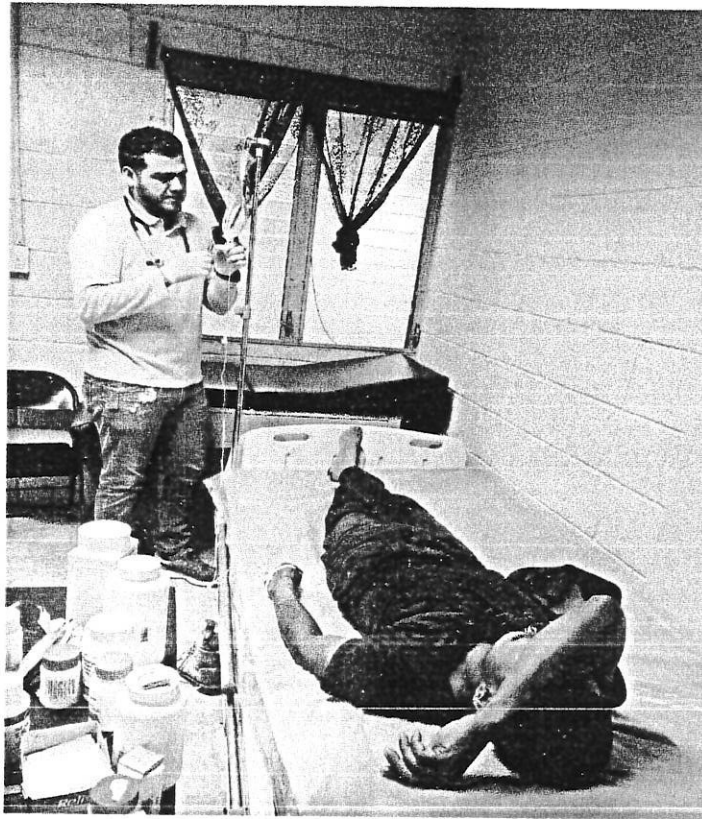
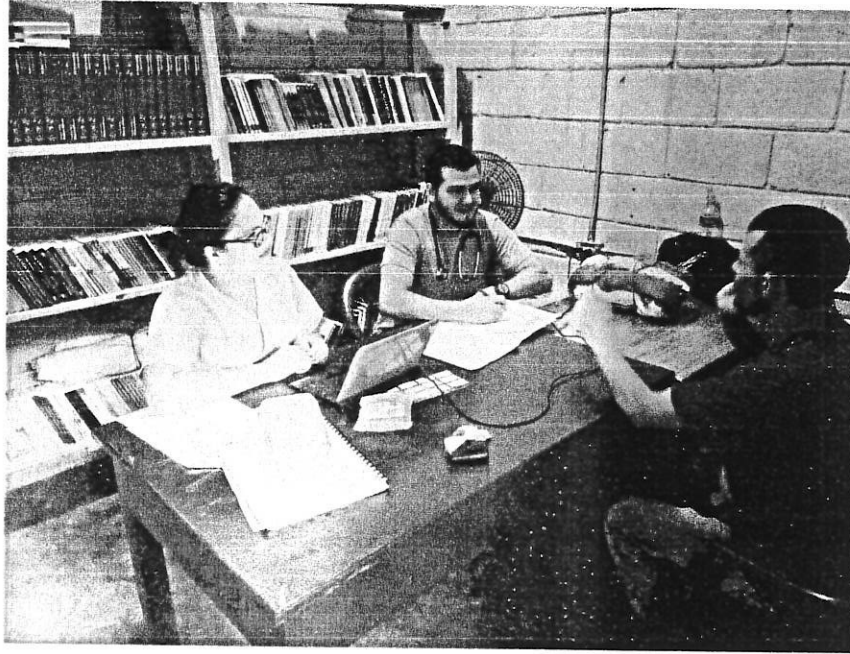

Atenciones Médicas C.P. Puerto Cortes

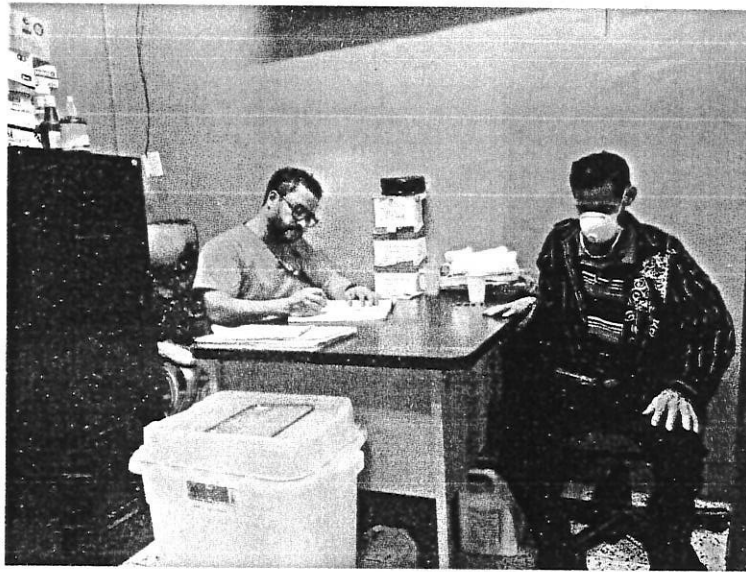
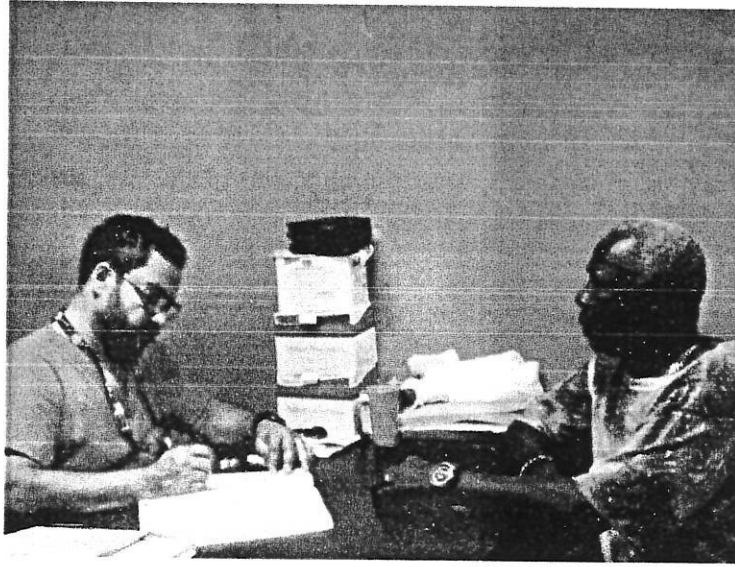





Gobierno de la  
República de Honduras



INSTITUTO NACIONAL  
PENITENCIARIO

FOTOGRAFÍAS DE ATENCIONES ODONTOLÓGICAS DE LOS CENTROS  
PENITENCIARIOS A NIVEL NACIONAL NOVIEMBRE 2019

*CENTRO PENITENCIARIO DE COMAYAGUA.*

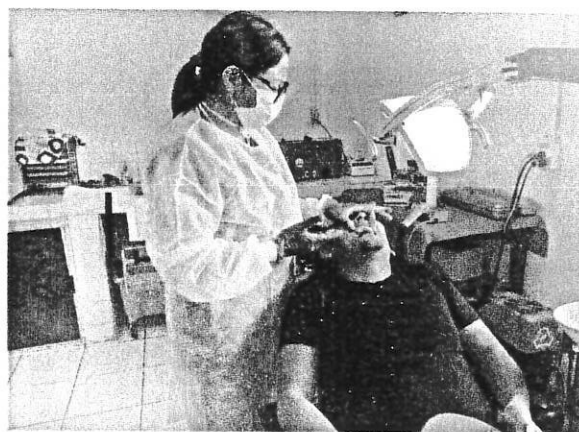
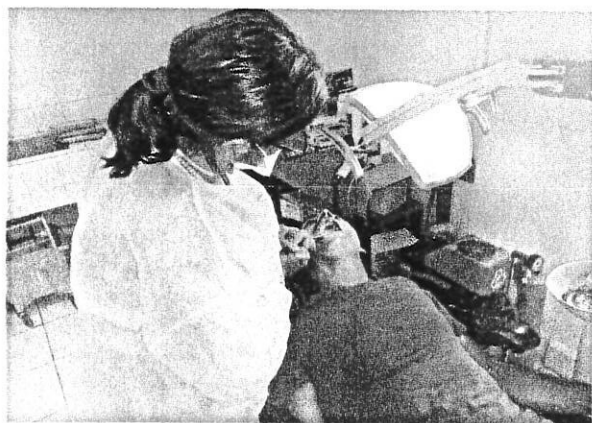

*CENTRO PENITENCIARIO DE DANLÍ.*

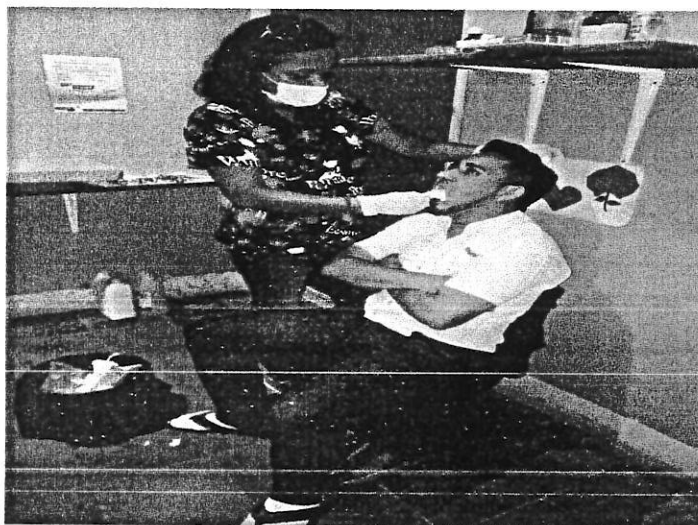

**“DIOS**

**PATRIA**

**JUSTICIA”**

COLONIA SAN CARLOS, AVE SAN CARLOS CALLE REPUBLICA DE URUGUAY, EDIFICIO MUÑOZ (COLOR GRIS)  
CORREO ELECTRÓNICO: COORDINACIONSAIUDINP@GMAIL.COM TELÉFONO 22396010, TEGUCIGALPA, HONDURAS

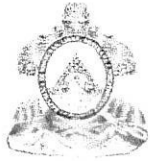

GOBIERNO DE LA  
REPÚBLICA DE HONDURAS



INSTITUTO NACIONAL  
PENITENCIARIO

**CENTRO PENITENCIARIO DE EL PROGRESO.**

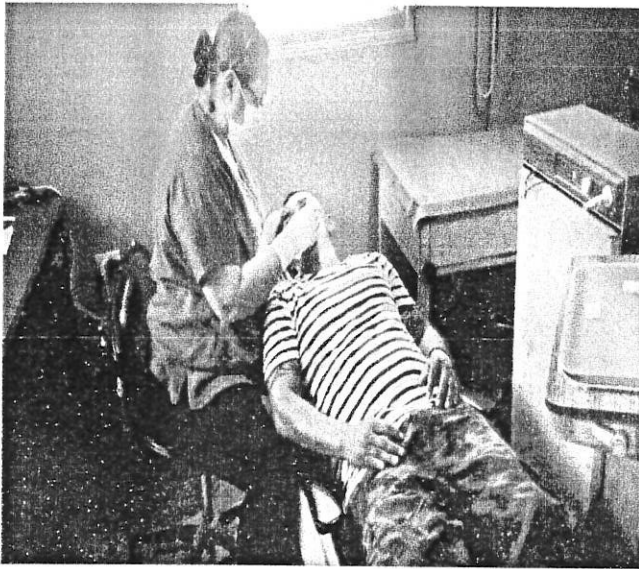

**CENTRO PENITENCIARIO DE NACAOME.**



**“DIOS**

**PATRIA**

**JUSTICIA”**

COLONIA SAN CARLOS, AVE SAN CRLOS CALLE REPUBLICA DE URUGUAY, EDIFICIO MUÑOZ (COLOR GRIS)  
CORREO ELECTRÓNICO: COORDINACIONSAHUDINP@GMAIL.COM TELÉFONO 22396010, TEGUCIGALPA, HONDURAS



**INSTITUTO NACIONAL PENITENCIARIO**  
**DEPARTAMENTO DE GESTION PENITENCIARIA**  
**Atenciones médicas, odontológicas, psicológicas, de trabajo social, asistencias legales y pedagógicas**  
**MES DE NOVIEMBRE**

C.P.	MÉDICAS				ODONTOLÓGICAS				PSICOLÓGICAS				TRABAJO SOCIAL				JURÍDICAS				PEDAGÓGICAS					
	Solicitadas		Realizadas		Solicitadas		Realizadas		Solicitadas		Realizadas		Solicitadas		Realizadas		Solicitadas		Realizadas		Solicitadas		Realizadas			
	H	M	H	M	H	M	H	M	H	M	H	M	H	M	H	M	H	M	H	M	H	M	H	M		
1	CP.N. TAMARA	2,077	0	2,077	0	345	0	345	0	186	0	186	0	153	0	156	0	988	0	988	0	226	0	226	0	
2	PN. F.A.S. TAMARA	0	672	0	672	0	156	0	156	0	110	0	110	0	98	0	98	0	92	0	92	0	0	0	0	0
3	PN. DE DANLI	390	19	390	19	42	2	42	2	52	0	52	0	0	0	0	0	113	1	113	1	0	0	0	0	
4	PN. SANTA ROSA DE COPAN	498	41	498	41	196	4	196	4	65	4	65	4	41	2	41	2	39	2	39	2	0	0	0	0	
5	PN. COMAYAGUA	615	0	615	0	264	0	264	0	62	0	62	0	60	0	60	0	182	0	182	0	100	0	100	0	
6	PN. LA PAZ, LA PAZ	287	15	287	15	34	0	34	0	46	7	46	7	37	2	37	2	34	0	34	0	0	0	0	0	
7	PN. GRACIAS LEMPIRA	607	10	607	10	89	3	89	3	57	3	57	3	42	2	42	2	110	8	110	8	0	0	0	0	
8	PN. CHOLUTECA	520	66	520	66	41	1	41	1	42	13	42	13	61	7	61	7	141	11	141	11	0	0	0	0	
9	PN. EL PORVENIR ATLANTIDA	208	55	208	55	0	0	0	0	0	0	0	0	37	4	37	4	129	1	129	1	0	0	0	0	
10	CP. JUTICALPA OLANCHO	218	33	218	33	0	0	0	0	35	5	35	5	22	7	22	7	90	9	90	9	0	0	0	0	
11	CP. PUERTO CORTES	182	25	182	25	0	0	0	0	39	3	39	3	30	6	30	6	56	4	56	4	0	0	0	0	
12	CP. PROGRESO YORO	560	58	560	58	104	13	104	13	65	17	65	17	36	5	36	5	223	21	223	21	0	0	0	0	
13	CP. YORO, YORO	221	2	221	2	0	0	0	0	46	5	46	5	42	6	42	6	172	2	172	2	0	0	0	0	
14	CP. OLANCHITO, YORO	155	30	155	30	0	0	0	0	42	8	42	8	54	2	54	2	110	7	110	7	0	0	0	0	
15	CP. MARCALA LA PAZ	230	11	230	11	0	0	0	0	55	5	55	5	37	18	37	18	50	2	50	2	0	0	0	0	
16	CP. LA ESPERANZA INTIBUCA	216	20	216	20	0	0	0	0	45	5	45	5	0	0	0	0	152	2	152	2	0	0	0	0	
17	CP. DE OCOTEPEQUE	316	51	316	51	90	1	90	1	51	9	51	9	47	0	47	0	74	5	74	5	0	0	0	0	
18	CP. LA CEIBA ATLANTIDA	306	0	306	0	0	0	0	0	60	0	60	0	42	0	42	0	42	0	42	0	0	0	0	0	
19	CP. TELA ATLANTIDA	218	33	218	33	0	0	0	0	29	1	29	1	20	0	20	0	60	2	60	2	0	0	0	0	
20	CP. TRUJILLO COLON	287	15	287	15	0	0	0	0	50	10	50	10	42	0	42	0	111	7	111	7	0	0	0	0	
21	CP. DE PUERTO LEMPIRA	83	3	83	3	0	0	0	0	0	0	0	0	39	0	39	0	26	3	26	3	0	0	0	0	
22	CP. DE NACAOME VALLE	281	56	281	56	56	1	56	1	60	0	60	0	33	11	33	11	68	4	68	4	0	0	0	0	
23	CP. DE ILAMA SANTA BARBARA	1547	0	1547	0	62	0	62	0	57	0	57	0	94	0	94	0	408	0	408	0	91	0	91	0	
24	CP. DE SIRIA EL PORVENIR F.M	864	0	864	0	91	0	91	0	0	0	0	0	44	0	44	0	110	0	110	0	76	0	76	0	
25	C.P DE MOROCELI, EL PARAISO	388	0	388	0	38	1	38	1	207	0	207	0	85	0	85	0	143	0	143	0	110	0	110	0	
<b>Totales</b>		<b>11274</b>	<b>1215</b>	<b>11274</b>	<b>1215</b>	<b>1452</b>	<b>182</b>	<b>1452</b>	<b>182</b>	<b>1551</b>	<b>205</b>	<b>1351</b>	<b>205</b>	<b>945</b>	<b>170</b>	<b>945</b>	<b>170</b>	<b>3631</b>	<b>183</b>	<b>3631</b>	<b>183</b>	<b>603</b>	<b>0</b>	<b>603</b>	<b>0</b>	
<b>Total General</b>		<b>12489</b>		<b>12489</b>		<b>1,634</b>		<b>1,634</b>		<b>1556</b>		<b>1556</b>		<b>1,115</b>		<b>1,115</b>		<b>3814</b>		<b>3814</b>		<b>603</b>		<b>603</b>		

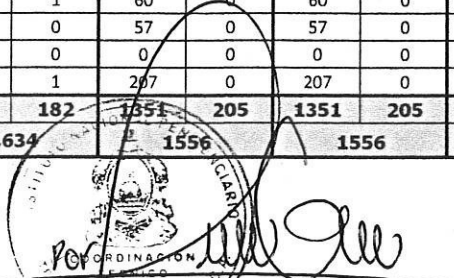
  
**ABOG. HERMES MARQUEZ**  
 COORDINADOR NACIONAL  
 DEPARTAMENTO DE GESTION PENITENCIARIA