

ORGANIGRAMA SECRETARÍA DE AGRICULTURA Y GANADERÍA



SECRETARÍA DE AGRICULTURA Y GANADERÍA

IERARQUÍA

- SECRETARÍA DE ESTADO
- SUB SECRETARIOS
- DIRECCIONES / COORDINACIONES
- SUB DIRECCIONES
- GERENCIA ADMINISTRATIVA
- SUB GERENCIAS
- PROGRAMAS PROYECTOS
- ÓRGANOS DESCENTRALIZADOS

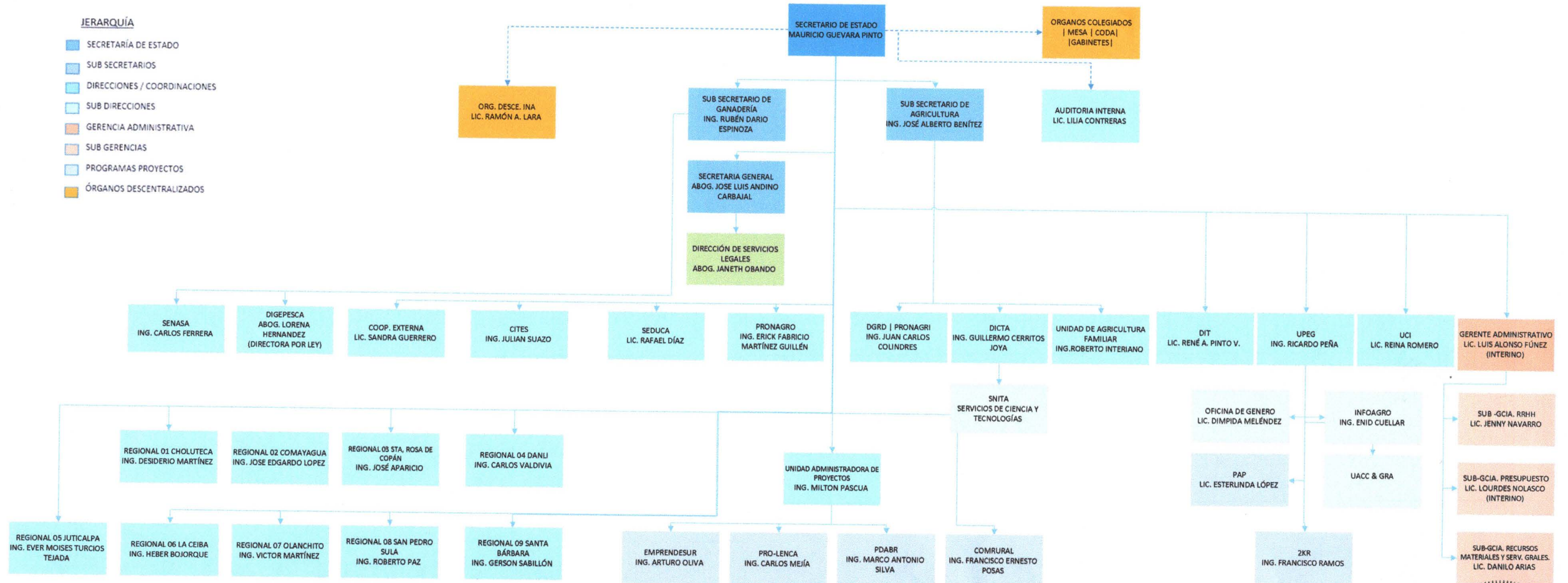

NOMENCLATURA	
2KR: COOPERACIÓN DE JAPÓN	PAP: PROGRAMA DE ALIMENTOS PARA EL PROGRESO
CITES: CONVENCIÓN SOBRE EL COMERCIO INTERNACIONAL DE ESPECIES AMENAZADAS DE FAUNA Y FLORA SILVESTRE	PDABR: PROGRAMA DE AGRICULTURA BAJO RIEGO
CODA: CONSEJO DE DESARROLLO AGRÍCOLA	PRO-LENCA: PROYECTO DE COMPETITIVIDAD Y DESARROLLO SOSTENIBLE DEL CORREDOR FRONTERIZO SUR OCCIDENTE
COMRURAL: COMPETITIVIDAD RURAL	PRONAGRI: PROGRAMA NACIONAL DE FOMENTO DE LA AGRICULTURA IRRIGADA
DGRD: DIRECCIÓN GENERAL DE RIEGO Y DRENAJE	PRONAGRO: PROGRAMA NACIONAL DE DESARROLLO AGROALIMENTARIO
DICTA: DIRECCIÓN DE CIENCIA Y TECNOLOGÍA AGROPECUARIA	SEDUCA: SERVICIO DE EDUCACIÓN AGRÍCOLA, CAPACITACIÓN Y DESARROLLO AGRO EMPRESARIAL
DIGEPESCA: DIRECCIÓN GENERAL DE PESCA Y ACUICULTURA	SENASA: SERVICIO NACIONAL DE SANIDAD AGROPECUARIA
DIT: DIRECCIÓN DE INFOTECNOLOGÍA	SIMPAN: SISTEMA DE INFORMACIÓN DE MERCADOS DE PRODUCTOS AGRÍCOLAS DE HONDURAS
EMPRENDESUR: PROGRAMA DE DESARROLLO RURAL SOSTENIBLE PARA LA REGIÓN SUR	UACC&GRA: UNIDAD DE AGROAMBIENTE, CAMBIO CLIMÁTICO Y GESTIÓN DEL RIESGO AGROALIMENTARIO
INA: INSTITUTO NACIONAL AGRARIO	UCI: UNIDAD DE COMUNICACIÓN INTERINSTITUCIONAL
INFOAGRO: SERVICIO DE INFORMACIÓN AGROALIMENTARIA	UPEG: UNIDAD DE PLANEAMIENTO Y EVALUACIÓN DE LA GESTIÓN