



LIC. FRANCISCO BUSTILLO G.
ALCALDE MUNICIPAL
E-mail: municane@yahoo.com
www.municane.org

NOTIFICACION DEL PROYECTO

En respuesta a la solicitud No OIP-005-01-08-2019 enviada el día 01 de Agosto del presente año sobre la ejecución de proyectos y las diferentes licitaciones le doy a conocer por medio de esta tabla el avance del proyecto de construcción de un muro perimetral en CEPB Francisco Bustillo.

IDENTIFICACION DEL PROYECTO	
Encargado de la ejecución del proyecto	Arquitectos e ingenieros Constructores AIC
Sector	Casco urbano,.
Nombre del proyecto	Construcción PLAZA EL ANGEL
Ubicación del proyecto	Barrio el porvenir, a la par del estadio municipal, antiguo parque infantil
Descripción del proyecto	Este proyecto se llevó acabo en la antigua plaza de recreación de niños, con iniciativa del alcalde municipal, para incentivar al turismo, embellecer al municipio, des estresarse y provocar una mayor unión en las parejas.
ELABORACIÓN DEL PROYECTO	
Alcance del proyecto(principal de proyecto)	Incentivar el turismo y provocar que las familias hondureñas puedan tener un centro de recreación.
Impacto ambiental	Ninguno
Impacto en el terreno y asentamiento	No aplica
Detalle del encargado del proyecto	Arquitectos e ingenieros Constructores AIC
Fuente de financiamiento	Alcaldía municipal.
Presupuesto del proyecto	Lps 997,999.77
Fecha de aprobación del presupuesto del proyecto	Junio 2018
Estado actual del proyecto	Ejecutado aproximadamente en un 25%
Costo de finalización del proyecto	NO APLICA
Fecha de finalización	08 diciembre 2019
EJECUCIÓN DEL PROYECTO	
Relación de lo planificado con los productos entregados de manera trimestral	NO APLICA
Variación en el costo total del proyecto	NO APLICA
Variación en el alcance de duración del proyecto.	NO APLICA



LIC. FRANCISCO BUSTILLO G.
ALCALDE MUNICIPAL
E-mail: municane@yahoo.com
www.municane.org

Para los fines que el interesado estime conveniente se firma la presente notificación a los 08 días del mes de abril del año 2019



Luis Fernando Martínez Ávila
Desarrollo comunitario/proyectos

			Sub-Total		L. 648,970.22		L. 75,607.50		L. 75,607.50	12%
5.00	Instalaciones Electricas									
5.01	Circuito de Iluminacion Lamparas de poste	MI	65.05	L. 210.00	L. 13,660.50					
5.02	Circuito de Iluminacion reflectores en letras	MI	35.00	L. 210.00	L. 7,350.00	20.00	L. 4,200.00	20.00	L. 4,200.00	57%
5.03	Circuito de fuerza bombas sumergibles	MI	29.50	L. 210.00	L. 6,195.00					
5.04	Suministro e Instalacion de Lamparas de poste	unidad	5.00	L. 8,761.00	L. 43,805.00					
5.05	Suministro e Instalacion de reflectores en letras	unidad	2.00	L. 4,000.00	L. 8,000.00					
6.00	Fuentes									
			Sub-Total		L. 79,010.50		L. 4,200.00		L. 4,200.00	5%
6.01	Pared de bloque de 6"	M ²	30.05	L. 750.00	L. 22,537.50	17.00	L. 12,750.00	17.00	L. 12,750.00	57%
6.02	Repello / Afinado / pintura	M ²	22.42	L. 310.00	L. 6,950.20			0.00	L. -	0%
6.03	Solera de cierre en fuente 0.10 x0.15m	MI	20.05	L. 380.00	L. 7,619.00	20.05	L. 7,619.00	20.05	L. 7,619.00	100%
6.04	Piso de fuente / Afinado. E=0.10m	M ²	15.60	L. 900.00	L. 14,040.00	0.00	L. -	0.00	L. -	0%
6.05	Suministro e instalacion Tuberia Pvc de 1/2" para abastecer fuentes	MI	20.00	L. 160.00	L. 3,200.00	20.00	L. 3,200.00	20.00	L. 3,200.00	100%
6.06	Suministro E instalacion Tuberia de pvc 2" de retorno	MI	6.00	L. 300.00	L. 1,800.00	6.00	L. 1,800.00	6.00	L. 1,800.00	100%
6.07	Suministro e Instalacion Tuberia de pvc de 1" salida de fuentes	MI	3.40	L. 200.00	L. 680.00	3.40	L. 680.00	3.40	L. 680.00	100%
6.08	Suministro e Instalacion de bomba sumergible	unidad	2.00	L. 10,000.00	L. 20,000.00	0.00	L. -	0.00	L. -	0%
6.09	Detalle decorativo en fuente	MI	8.40	L. 850.00	L. 7,140.00	8.40	L. 7,140.00	8.40	L. 7,140.00	100%
13.00	COSTOS DIRECTOS DEL PROYECTOS	GLB	L. 997,999.77	1	L. 997,999.77		L. 33,189.00		L. 33,189.00	40%
14.00	COSTOS TOTALES DEL PROYECTO	GLB	L. 997,999.77	1.00	L. 997,999.77		L. 250,324.60		L. 250,324.60	25%

SUBTOTAL ESTIMACION	L. 250,324.60
DEDUCCION DEL 15% ANTICIPO	L. 37,548.69
RETENCION DEL 5% CALIDAD DE OBRA	L. 12,516.23
TOTAL A PAGAR	L. 200,259.68

AIC
 ARQUITECTOS E INGENIEROS CONSTRUCTORES
 CONTRATISTA
 KENNY VELIMIR BANEGAS MEJIA
 AIC

ALCALDE MUNICIPAL
 FRANCISCO BUSTILLO GONZALES
 ALCALDE MUNICIPAL

AD1
 SUPERVISOR
 NAHUM ORTEGA TROCHEZ
 INGENIERA CIVIL

TESORERA
 CARMEN MARIA NOLASCO

TESORERIA MUNICIPAL
 ALCALDE MUNICIPAL
 CAME LA PAZ

Informe

Proyecto: PLAZA DEL ANGEL

Alcaldía Municipal de Cane

Supervisor: Nahum Ortega Trochez



Cane, La Paz 7 de Agosto del 2019

Ítem	Actividad	Especificaciones	Cantidad
1.01	Desmontaje de verja lateral donde se ubicaran letras	La actividad consiste en remover la verja metálica actual, para luego modificarla y colocarla en la parte posterior a las letras	10.20 M ²



Ítem	Actividad	Especificaciones	Cantidad
1.02	Desmontaje de lámpara de poste	La actividad consiste en el desmóntale de las lámparas existentes (Faroles)	5.00 Unidades



Ítem	Actividad	Especificaciones	Cantidad
1.03	Demolición de bases para lámparas de poste	La actividad consiste en demoler la base de concreto de las lámparas	5.00 Unidades



1.04	Demolición de acera Interior	La actividad consiste en la demolición de las aceras internas del sitio.	55.60 M ²
------	------------------------------	--	----------------------

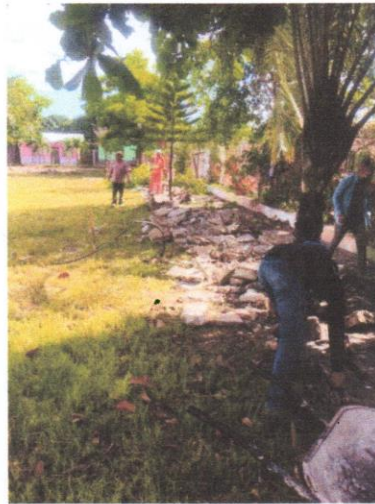

1.05	Demolición de bordillo interior	La actividad consiste en la demolición del bordillo interior donde se colocaran las letras.	6.60 MI
------	---------------------------------	---	---------



1.06	Acarreo de desperdicio	La actividad consiste en el botado de todo el material que se a demolido	15M ³
------	------------------------	--	------------------



2.01	Marcado de avenidas internas en plaza	La actividad consiste en el marcado de las avenidas y aceras internas	50.50MI
------	---------------------------------------	---	---------



2.02	Nivelación de piso material selecto cernido E=15CM	La actividad consiste en la compactación de material selecto en las diferentes áreas a fundir	150.00M ²
------	--	---	----------------------



3.01	Excavación para zapatas aisladas	La actividad consiste en excavar para luego fundir las zapatas aisladas	20.25M ³
------	----------------------------------	---	---------------------



3.02	Excavación para tensor	La actividad consiste en excavar el suelo para fundir los tensores que van de columna a columna.	2.24M ³
------	------------------------	--	--------------------



3.03	Zapata de 1.5x1.5m, E= 0.30M Var # 4 @ 0.15m A.S	La actividad consiste en la fundición de las zapatas aisladas con concreto.	6.00 Unidades
------	--	---	---------------



3.04	Tensor T-1(0.20x0.30m), 6 var # 4, anillo #2 @ 0.20m	La actividad consiste en la fundición de los tensores tipo T-1	14.00MI
------	--	--	---------



3.05	Columna decorativa (0.45x0.45m) 10 var # 4 anillos # 3@0.18M	La actividad consiste en el encofrado y previa fundición de las columnas	34.80M ³
------	--	--	---------------------



3.08	Fundición de piso donde se montaran las letras	La actividad consiste en fundir el piso donde se colocaran las letras	7.68M ²
------	--	---	--------------------

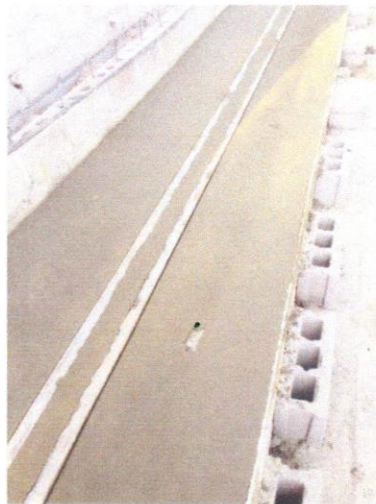

3.09	Fundición de bordillo para colocación de verja	La actividad consiste en fundir el bordillo para colocar verja	5.55MI
------	--	--	--------



4.01	Letras Decorativas	La actividad consiste en colocar las letras con el nombre de CANE.	4 Unidades
------	--------------------	--	------------

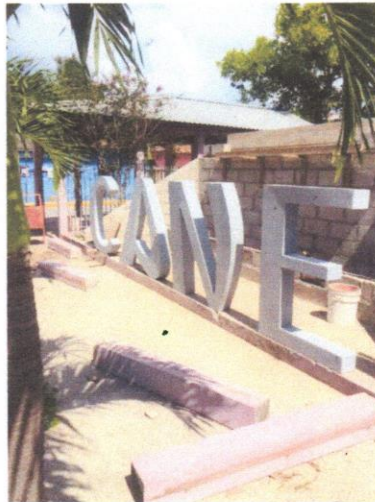

4.06	Colocación de verja y restructuración	La actividad consiste en instalar las verjas viejas removidas y anexarles un pedazo para luego ser colocadas en la parte posterior a las letras	5.55MI
------	---------------------------------------	---	--------



5.02	Circuito de Iluminación reflectores en letras	La actividad consiste en instalar el circuito de iluminación que va en las letras frontales	20.00MI
------	---	---	---------



6.01	Pared de bloque de 6"	La actividad consiste en la construcción de paredes con bloque de 6"	17.00MI
------	-----------------------	--	---------

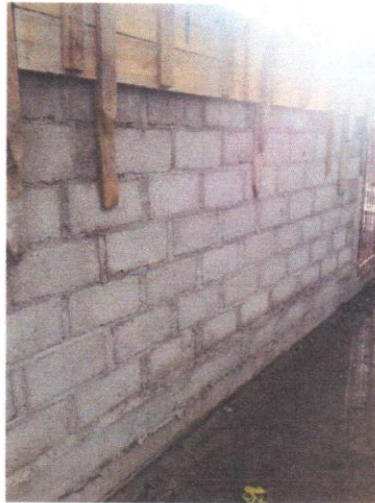

6.03	Solera de cierre en fuente 0.10 x0'.15m	La actividad consiste en la construcción de las diferentes soleras en las fuentes	20.05MI
------	---	---	---------

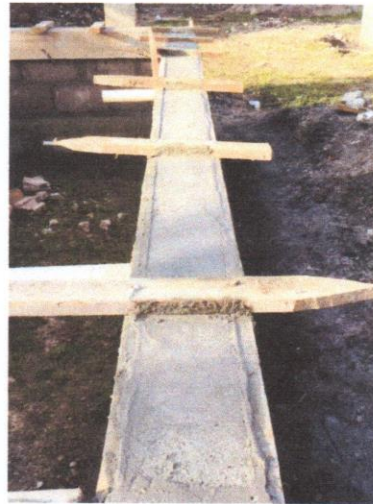

6.05	Suministro e instalación Tubería PVC de 1/2", 1" y 2" para abastecer fuentes	La actividad consiste en suministro e instalación de las diferentes tuberías de desagüe y retorno de las fuentes	20.00MI
6.06			6.00MI
6.07			3.40MI



6.09	Detalle decorativo en fuente	La actividad consiste en la terminación de la fuente, por ahí sale el agua que cae como cascada	8.40MI
------	------------------------------	---	--------

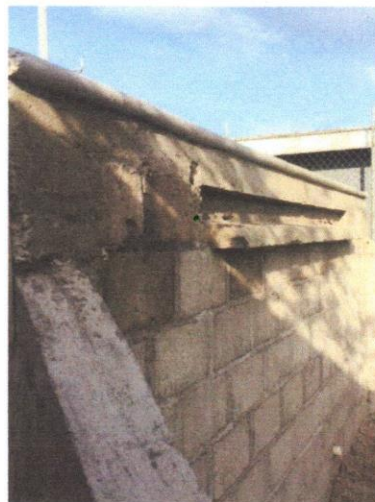



CONSTANCIA ELECTRÓNICA DE ESTAR SUJETO AL RÉGIMEN DE PAGOS A CUENTA



201-19-10500-50710

La DIRECCIÓN REGIONAL CENTRO SUR en cuya jurisdicción se encuentra el domicilio fiscal del solicitante, identificado como:

Nombre y Apellido o Razón Social: **BANEGAS MEJIA KENNY VELIMIR**
Con Registro Tributario Nacional: **12011982003000**

Habiendo presentado la solicitud electrónica con número 201-19-10500-50710 en fecha 24/07/2019, y Recibo Oficial de Pago No. 25272223873 de fecha 22/07/2019 por el monto de L. 200.00 bajo el concepto de Actos Administrativos.

Luego de revisadas las Bases de Datos del Sistema de Gestión Tributaria (ETAX), se ha podido establecer lo siguiente:

ETAX: SI existen Registros de Pagos a Cuenta.
ETAX: NO existen Registros de Deudas.
ETAX: NO existen Registros de Ormisiones en la presentación de Declaraciones.

Por lo expuesto se OTORGA al solicitante la presente CONSTANCIA ELECTRÓNICA DE ESTAR SUJETO AL RÉGIMEN DE PAGOS A CUENTA, para el período 201901, según declaración 27712285562, presentada el 16/07/2019, la presente Constancia vence el 30/04/2020.

Sin perjuicio de las facultades de revisión y fiscalización de esta Administración Tributaria y de los resultados que de ella se produzcan.

DENIA ELIZABETH MARTINEZ FLORES
COORDINADORA DE CUENTA CORRIENTE DE LA DIRECCION R.C.S.



(*) Es obligación del destinatario de la presente Constancia verificar su validez a través de Internet en la dirección <http://constancias.sar.gob.hn/ConstanciaPagosCuenta.aspx>, ingresando el número **201-19-10500-50710** o mediante el siguiente código QR:



REP **REPUBLICA DE HONDURAS**
REGISTRO NACIONAL DE LAS PERSONAS
TARJETA DE IDENTIDAD

KENNY VELIMIR / BANEGAS MEJIA



HONDURINO POR NACIMIENTO
NACIO EL 16 JUNIO 1982
SEXO MASCULINO
EMITIDA EL 20 FEBRERO 2018



1201-1982-00300



02269277-03

ARTICULO 91 LEY DEL REGISTRO NACIONAL DE LAS PERSONAS: Ninguna Autoridad o persona particular, podrá privar a una persona de la tenencia de su Tarjeta de Identidad. ... La infracción de la disposición de este artículo dará lugar a la sanción penal correspondiente.



DIRECTOR R.N.P.



SOLICITADA EN 1201
KENNY VELIMIR / BANEGAS MEJIA
1201-1982-00300