Organigrama Heroico y Benemérito Cuerpo de Bomberos Comayagua.

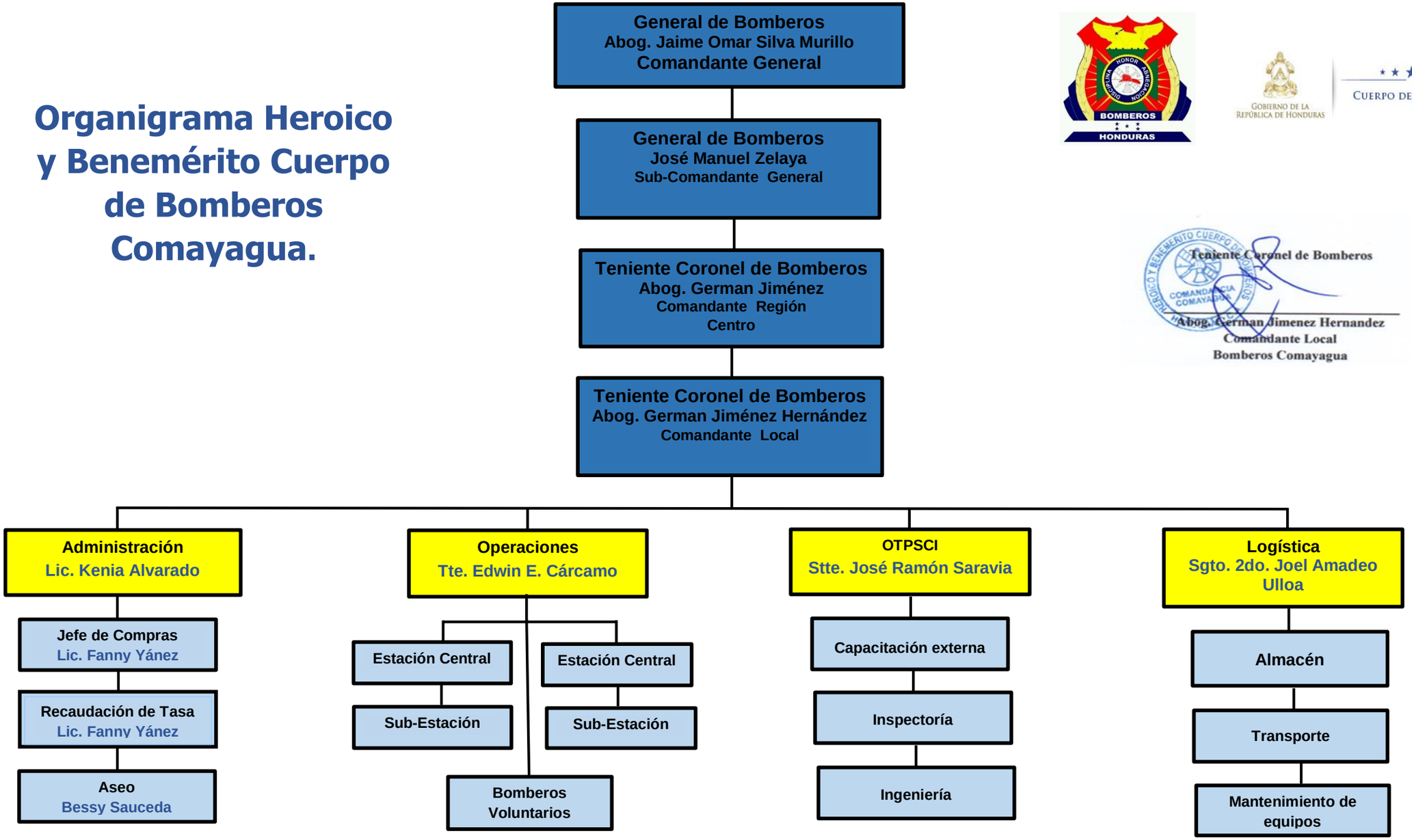

Teniente Coronel de Bomberos
Abog. German Jimenez Hernandez
Comandante Local
Bomberos Comayagua

Actualizado el 30 de Junio 2019