



MUNICIPALIDAD DE PIMIENTA, CORTES

PERFIL DE PROYECTOS

MAYO 2019

**PROYECTO DE CONSTRUCCIÓN DE CAMERINOS EN EL ESTADIO
ROSENDO DUBON, ALDEA SANTIAGO**

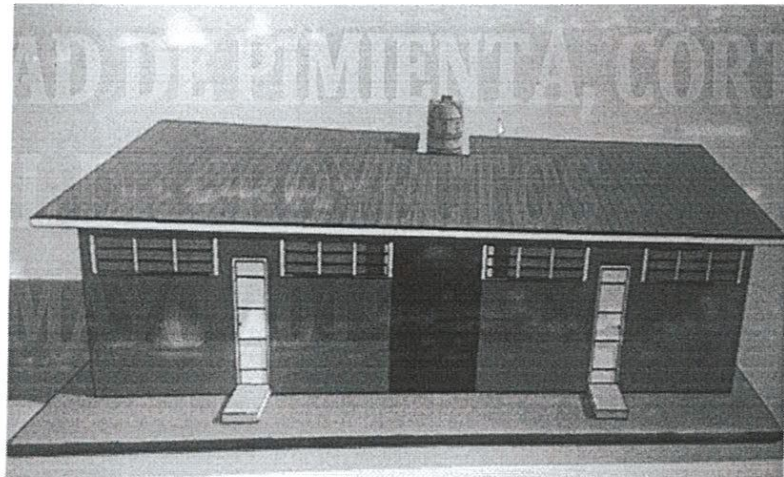

**MUNICIPALIDAD DE PIMIENTA
TRABAJANDO PARA USTED**

DATOS GENERALES DEL MUNICIPIO DE PIMIENTA

Extensión Territorial: 39.34 km²

Población: 26,084 personas

Ubicación geográfica

El Municipio de Pimienta se encuentra ubicado en el departamento de Cortés, al noreste del país. Se desarrolla principalmente a lo largo de la carretera CA-5 Norte que conecta a esa zona con el centro del país.

Ubicación: Geográficamente se localiza en las siguientes coordenadas:

desde	87°	58'	hasta	87°	58'	Longitud
	06"			40"		Oeste

desde	15°	16'	hasta	15°	17'	Latitud Norte
	49"			08"		

Colindancias:

Norte: Municipios de San Manuel y Villanueva

Sur: Municipio de Potrerillos

Este: Municipio de El Progreso, Depto. de Yoro

Oeste: Municipio de Villanueva

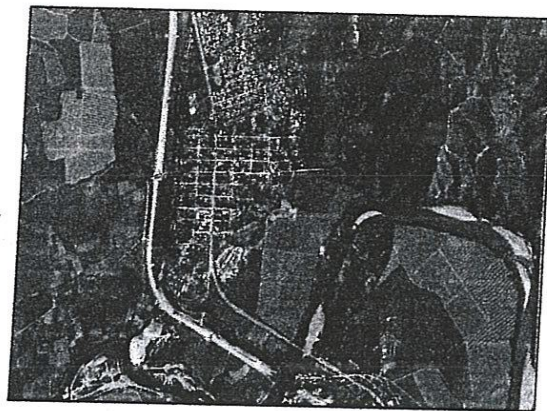

Altura: 60 msnm (promedio)

Relieve: La conformación de la superficie terrestre del municipio es plana ya que se encuentra, en su totalidad en un valle, con pendientes características que van de 0 a 5% de inclinación.

Acceso: El acceso al municipio se hace por la carretera CA-5 Norte, la cual cruza el municipio de norte a sur y conecta a las ciudades de Tegucigalpa con San Pedro Sula. Pimienta se ubica a escasos 26 km de San Pedro Sula.

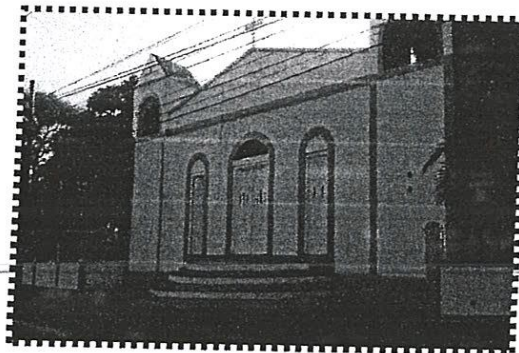

Historia del municipio

El municipio de Pimienta se ubica en el Valle de Sula, en la parte sur del departamento de Cortés y es bañado por el caudaloso Río Ulúa. A sólo 3 km río abajo se localiza la unidad maya de Cerro Palenque, habitada hace más de 200 años y que, como parte del Patrimonio Cultural Tangible, es un sitio arqueológico actualmente reconocido como Monumento Arqueológico. Históricamente una considerable colonia de ciudadanos árabes, palestinos y centroamericanos instalaron sus negocios y empresas en Pimienta, dedicándose en su mayoría a la distribución de mercadería para el occidente de Honduras por la vía fluvial, lo mismo que como intermediarios en la explotación de varios productos provenientes del occidente. La zona de explotación del



ferrocarril nacional representa una parte muy importante del desarrollo de Pimienta, con una sección de línea, patios de acopio y fuentes de empleo para muchos ferrocarrileros.

En 1914, con la inauguración del puente ferroviario, queda totalmente comunicada la zona de Potrerillos, ocupando Pimienta el lugar comercial de mayor crecimiento, pues las compañías bananeras instalaron allí la pagaduría de fruta de San Manuel, Villanueva y Potrerillos.



El 7 de junio de 1934, siendo alcalde municipal don Alfonso Pineda Torres, el río Ulúa en una enorme crecida arrasó con el poblado de Pimienta causando daños incalculables, por lo cual en 1936 la población es trasladada al nuevo sitio, conocido como Nueva Pimienta.

Aldeas	Aldea Santiago Aldea La Venta
	Total de Viviendas Urbano: 4,172 Rural: 1,110
Recursos Naturales	Cerro el Palenque Rio Ulúa
Infraestructura Principal	<u>RED VIAL</u> Carretera Interoceánica Carretera Secundaria
	<u>CENTROS EDUCATIVOS</u> Pre-escolares: 9 Escuelas: 9 Centro Básico 1 Colegios: 4
	<u>CENTROS DE ASISTENCIA MEDICA</u> Cesamo en Santiago Cesamo en Pimienta Filial Cruz Roja Hondureña Clínica de Odontología
	<u>PARQUES RECREATIVOS</u> Parque Central en Santiago Parque Central en Pimienta Parquecito en Bo. Suyapa Parquecito de Col. Jordán
	<u>CENTROS SOCIALES</u> Centro Cívico Municipal
	<u>CENTROS DEPORTIVOS</u> Cancha Fútbol Col. Esquipulas con Graderías Estadio Municipal Santiagueño Rosendo Dubon

ALDEA SANTIAGO	
1	Bo. Las Flores
2	Bo. Los Almendros
3	Bo. La Escuela
4	Bo. El Palenque
5	Bo. La Zona
6	Bo. La Bomba
7	Bo. Las Guaras
8	Bo. Abajo
9	Col. Velásquez Cabrera
10	Col. Marvin Umaña N 2
11	Sector La Bomba
12	Col. Izaguirre
13	Caserío Maranatha
PIMIENTA	
1	Bo. Suyapa
2	Bo. El Playón
3	Bo. El Terraplén
4	Bo. El Rastro
5	Bo. El Plantel
6	Bo. Las Acacias
7	Bo. El Bosque No. 1
8	Bo. El Bosque No. 2
9	Bo. El Tanque No. 1
10	Bo. El Tanque No. 2
11	Bo. El Centro
12	Col Esquipulas
13	Col. El Jordán
14	Col. Villas del Carmen
15	Col. San Ramón
16	Col. Alemania No. 1
17	Col. Alemania No. 2
18	Col. Episcopal
19	Col. Cruz Roja
20	Col. La Promesa
21	Col. KM 86
22	Col. Buena Vista
ALDEA LA VENTA	
1	Caratasca
2	Ulúa
3	San Antonio



JUSTIFICACIÓN

La Aldea Santiago en Pimienta es una Aldea con bastante concentración poblacional especialmente en jóvenes, una de las características de estos es su pasión al fútbol teniendo bien organizado esta disciplina en Ligas de diferentes categorías, en los planes Municipales desde hace varios años los hemos apoyado en fortalecer un buen campo de futbol que por décadas lo han concertado en buen estado, protección con muro perimetral, graderías y cerco perimetral dentro del campo así como iluminación entre otras ha sido unas de las inversiones que hemos hecho en el mismo denominándole Estadio Municipal Rosendo Dubon ya que en la historia este señor se destacó mucho en apoyo al campo, este año y por una petición por unanimidad de todos los equipos organizados de la Aldea y por tratar de cumplir con los requisitos que exigen las Organizaciones deportivas para considerarlo apto para partido de Ligas tanto de Villanueva como de San Manuel y Lima sus Municipio vecinos y que esto generaría ingresos a la Aldea por las visitas continuas de otros equipos fuereños y la afición que los acompaña, se programaron en el PIM/ 2019 la construcción de camerinos para una adecuada preparación para los equipos previo, durante y posterior al encuentro deportivo, de esta forma la Corporación a través del Departamento de Proyectos se proyecta al Deporte así como de manera simultánea fortalece la salud física y mental de los jóvenes de la Aldea, además se une a estas solicitudes de los equipos, la solicitud del Comité de Prevención de la Violencia del Municipio siempre buscando espacios para la sana convivencia juvenil.



Juan José Betancourt
Jefe Interino de Proyectos

Sr. Alcalde Municipal
Dr. Raúl Ugarte
Su oficina.

Reciba nuestro respetuoso saludo.

El motivo de la presente es para agradecerle las múltiples peticiones verbales que le hemos manifestado como Presidente del Comité de Prevención de la Violencia y que hemos estado apoyando su gestión en materia de trabajo con jóvenes rescatando espacios para su sana convivencia.

Como Regidor Municipal me sumé a apoyar y consolidar el fortalecimiento del deporte en la Aldea Santiago con la programación en el Pin del Proyecto Construcción de camerinos en el Estadio Rosendo Dubon de la Aldea, este proyecto fortalece nuestras actividades en busca de espacio adecuados para la sana recreación de la juventud y niñez del municipio.

Agradeciendo de antemano esa iniciativa y reiterándole nuestro apoyo a su gestión en beneficio de la juventud y niñez como el futuro promontorio del Municipio.

Atentamente.

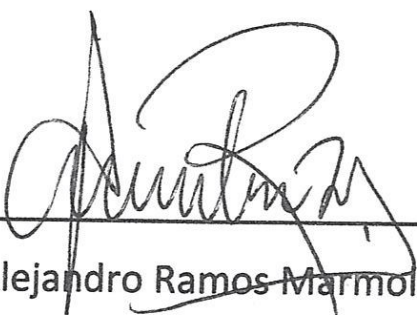

Alejandro Ramos Marmol
Presidente

MUNICIPALIDAD DE PIMIENTA
UNIDAD DE PROYECTOS
PLAN DE INVERSION MUNICIPAL ANUAL AÑO 2019

Programa	DIVISION DE RUGROS	FONDOS PROPIOS 15-Inv.	FONDOS TRANSFERENCI A 11-Inv.	TOTALES	NO. BENEFICIARIOS
11	PRESTACION DE SERVICIOS PUBLICOS MUNICIPALES				
01	Mantenimiento del relleno sanitario en la Comunidad de Maranatha	200,000.00			
1	IDA MEJOR	200,000.00			
13	TODOS POR LA PAZ			200,000.00	15000 PERSONAS
01	Proyecto de Mantenimiento de las Canchas de Futbol del Municipio		2,337,662.60		
02	Proyecto de Construcción de Camerinos en el Estadio Rosendo Dubon, Aldea Santiago		200,000.00	200,000.00	15000 PERSONAS
03	Construccion de Graderias y techado y mejoramiento del sistema electrico en cancha multiusos barrio el tanque # 2		350,000.00	350,000.00	4210 PERSONAS
04	Proyecto de Mantenimiento de Alumbrado Publico Casco Urbano y Rural		187,662.60	187,662.60	300 PERSONAS
05	Proyecto de construccion de canchita multiuso con iluminacion Col. Alemania#2 frente donde el conde		350,000.00	350,000.00	15000 PERSONAS
06	Proyecto de construccion de techado del parquesito Barrio suyapa		350,000.00	350,000.00	250 PERSONAS
07	Proyecto de construccion de parque recreacion en la Col. la promesa		350,000.00	350,000.00	840 PERSONAS
08	Proyecto de Mantenimiento de Parques del Municipio		300,000.00	300,000.00	200 PERSONAS
14	PRO-HONDURAS		250,000.00	250,000.00	2600 PERSONAS
01	Proyecto de Construcción de Modulos Sanitarios en el sitio Arqueologico Barro El Palenque, Aldea Santiago		1,518,831.30		
02	Proyecto de Mantenimiento de calles acceso a los Sectores Turisticos y Productivos del Municipio		100,000.00	100,000.00	950 PERSONAS
03	Proyecto de Construcción de modulos (mercado)Productos Agrícolas en el Municipio Km 86		118,831.30	118,831.30	15000 PERSONAS
04	Construccion de modulos para venta artesanal en predio municipal de la CA-05 Bo. El Playon		400,000.00	400,000.00	427 PERSONAS
05	Proyecto de Mejoramiento de paso peatonal en el puente negro, Bo. El Playón		350,000.00	350,000.00	475 PERSONAS
06	Proyecto de construccion de modulos en apoyo a la pequeña y mediana empresa atrás del Centro Civico, Bo. El Centro		250,000.00	250,000.00	1320 PERSONAS
15	INFRAESTRUCTURA		300,000.00	300,000.00	500 PERSONAS
01	Mantenimiento del Palacio Municipal	370,135.40	2,052,676.82		
			100,000.00		

02	Proyecto de Construcción de Cuneta Abierta en forma 'V', Bo. Los Almendros Aldea Santiago I Etapa			226,353.10	226,353.10	540 PERSONAS
03	Construcción de cuneta abierta en Col. Alemania #2 sector la escuela bertila jensen			241,323.72	241,323.72	668 PERSONAS
04	Proyecto de construcción de auditorio en la escuela Arnulfo Castillo de Aldea la Venta			300,000.00	300,000.00	900 PERSONAS
05	Proyecto de Construcción de Gradadas Peatonales en Bo. El Terraplen, Pimienta donde mario Quiroz			150,000.00	150,000.00	150 PERSONAS
07	Proyecto de Levantamiento y Estudios Topograficos de la Red Vial			150,000.00	150,000.00	15000 PERSONAS
08	Proyecto de Construcción de cuneta Abierta en Col. Esquipulas, 3era. Ave. Costado norte del tanque de las Acacias			200,000.00	200,000.00	1490 PERSONAS
09	Construcción de cunetas abierta en barrios las flores aldea santiago calle donde carminda			350,000.00	350,000.00	950 PERSONAS
10	Proyecto de reconstrucción de barandas y bordillos en caja puente en barrio centro aldea santiago			35,000.00	35,000.00	250 PERSONAS
11	Proyecto de reconstrucción de cunetas dañadas E instalacion de tuberia de aguas plusviales en pasos de calles			150,000.00	150,000.00	15000 PERSONAS
12	construcción de cunetas abiertas en barrio suyapa atrás de la caseta de paradas de buses			100,000.00	100,000.00	840 PERSONAS
13	Proyecto de cuneta embaulada de paso de calle col. Buena vista parte abajo donde el chacal			50,000.00	50,000.00	230 PERSONAS
14	Construcción de cunetas abierta y embaulado en los costados de la calle Pavimentada en el Bo. El Centro, ref. Iglesia Reformada	300,000.00			300,000.00	497 PERSONAS
15	Instalacion de rejillas en las cunetas de los costados de la calle pavimentada en el Bo. El Centro, atrás de las canchas techada	70,135.40			70,135.40	497 PERSONAS
	TOTAL	570,135.40	5,909,170.72	6,479,306.12		



PROYECTO DE CONSTRUCCION DE CAMERINOS EN EL ESTADIO ROSENDO DUBON, ALDEA SANTIAGO



NO.	NOMBRE COMPLETO	IDENTIDAD	TELEFONO	FIRMA
21	Loscar Ivan Murillo Amaya	0504-1995-00257	9619-62-97	
22	Ismael Antonio Rauda Guzman	0509-1993-06237	9536-95-65	
23	Andy Joel Guifarro Carias	0509-1997-00034	9796-82-89	
24	Carlos Alexander Ramos	0509-1994-00203	8847-11-38	Andy J. Guifarro Carlos Ramos
25	Arnol Fabricio Canales Rivas	0509-1997-00437	9981-79-64	
26	Amer Alexander Cruz Lopez	0509-1992-00448	3274-81-66	
27	Rolando Yonathan Buevara Izaguirre	0504-1999-00320	8739-92-28	
28	Edwin Joel Castro Martinez	0505-1997-00349	8922-56-10	Rolando Buevara Edwin Joel Castro M.
29	Juan Carlos Castro Martinez	0505-1994-00327	8922-56-10	Juan Carlos Castro
30	Edgar Aribal Enamorado Sibria	0413-1996-00253	9601-33-89	Edgar Enamorado
31	Elmer Javier Mendez Diaz	0209-1999-02721	3193-34-19	Elmer Diaz
32	Geerson David Escobar Reyes	0509-2001-00252	3305-22-88	Geerson Escobar
33	Ricky Ricardo Guifarro Carias	0509-1998-00869	9796-82-89	Ricky R. Guifarro
34	Antonio Noe Portillo Aguirrez	0509-2001-00643	3167-37-78	Antonio Noe Portillo
35	Hernan Said Caceres O'Haurriq	0509-1990-00260	8795-12-14	
36	Brayan Jothel Hernandez Martinez	0509-1994-00293	9949-43-15	Brayan Hernandez
37	Melvin Alexander Ramirez Milla	0103-1996-00141	9758-20-60	Melvin Ramirez
38	Selvin Mauricio Castillo Hernandez	0504-1992-00276	8936-94-16	Selvin Castillo
39	Geovanny Alexander Alfaro Arta	0509-1991-00293	9490-93-80	
40	Miguel Angel Soto Mejra	1808-1998-00355	3263-32-09	Miguel A. Soto

Maria Elisa Amaya
SANTIAGO, PIMIENTA, CORTES



PROYECTO DE CONSTRUCCION DE CAMERINOS EN EL ESTADIO ROSENDO DUBON,
ALDEA SANTIAGO



NO.	NOMBRE COMPLETO	IDENTIDAD	TELEFONO	FIRMA
1	Moises Delgado M.			
2	Nerlis Mario Ortiz			
3	Adolfo Delgado	1707-1972-00846	87933520	Nerlis M. Ortiz
4	Ricardo Mabilio Manzanaras Hernandez	0504-1963-00079		
5	Adolfo Jose Delgado Velasquez	0509-200100656		
6	Darwin Denilson Rivera Amaya	0509200000121		
7	Saúl Aguilar Delgado	1605-2002-00017		
8	Melvin Aguilar Delgado	0504-1982-00214		
9	Gerardo Delgado Molina	0504-1979-00042		
10	Vergin Neptali Esballeo Ortiz	0504-1967-00181		
11	Edgar Mauricio Delgado Lainez	1804-1985-00391		
12	Eerson Josue Amaya	0504-2000-00302		
13	Ivan Abdullio Pineda Ortiz			
14	Oscar Manuel Delgado Leon	0509-1986-00332		
15	Fredys Edgardo Escobar	0509-1999-00174		
16	Eddy Omar Calles Gomez	0504-1991-00015		
17	Jairo Efraim Rodriguez Rodriguez	0105-1993-01024		
18	Dennys Javier Ortiz Ibarra	1709-1989-01161		
19	Luis Fernando Garcia Galeas	1707-1987-00049	89183328	Luis F.
20	Roben Alberto Maradiaga Moreno	0103-1976-00372		
		1201-1984-00210		



SANCHEZ CONSTRUCTORA

SANCON

ING. RAFAEL ARMANDO SÁNCHEZ ALFARO

EMAIL: s.armando_15@hotmail.es

RTN: 05101991000097

Fecha: 05 de abril de 2019

Nombre: Municipalidad de Pimienta, Construcción de camerinos en estadio Rosendo Dubon de la aldea Santiago.

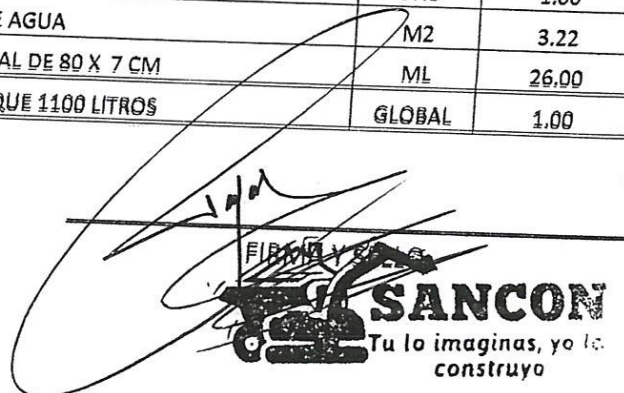

No.	DESCRIPCION	UNIDAD	CANTIDAD	PRECIO UNITARIO	TOTAL
1	MARCAJE Y NIVELACION	M2	69.30	40.00	2772.00
2	EXCAVACION	M3	11.84	185.00	2190.40
3	SOLERA DE CIMENTACION	ML	41.90	335.00	14036.50
4	PARED DE BLOQUE	M2	96.40	595.00	57358.00
5	COLUMNAS	ML	43.52	310.00	13491.20
6	SOLERA SUPERIOR	ML	41.90	305.00	12779.50
7	REPELLO Y PULIDO	M2	230.40	105.00	24192.00
8	PINTURA	M2	230.40	45.00	10368.00
9	PISO DE CONCRETO	M2	67.20	265.00	17808.00
10	BANQUETA DE CONCRETO	ML	13.60	322.00	4379.20
11	CERAMICA EN DUCHAS	M2	38.40	505.00	19392.00
12	PUERTA METALICA PRINCIPAL	UND	2.00	5680.00	11360.00
13	PUERTA TERMOFORMADA CON ACCESORIOS	UND	2.00	4600.00	9200.00
14	VENTANAS DE CELOSIAS CON BALCON	M2	7.20	2450.00	17640.00
15	ESTRUCTURA DE TECHO CANALETA 2X4	M2	81.00	270.00	21870.00
16	CUBIERTA DE TECHO ALUZINC COLOR NATURAL	M2	81.00	225.00	18225.00
17	SISTEMA ELECTRICO DE ILUMINACION	GLOBAL	1.00	9250.00	9250.00
18	SISTEMA ELECTRICO DE FUERZA	GLOBAL	1.00	8825.00	8825.00
19	ACOMETIDA Y BASE	ML	71.00	175.00	11200.00
20	SISTEMA DE AGUA POTABLE INCLUYE 6 REGADERAS	GLOBAL	1.00	9200.00	9200.00
21	SANITARIOS, LAVADO Y ACCESORIOS	UND	2.00	5200.00	10400.00
22	CAJAS DE REGISTRO	UND	4.00	860.00	3440.00
23	SISTEMA DE AGUAS NEGRAS	GLOBAL	1.00	9520.00	9520.00
24	POZO SEPTICO INCLUYE LOSA	UND	1.00	9500.00	9500.00
25	LOSA TANQUE DE AGUA	M2	3.22	685.00	2205.70
26	ACERA PERIMETRAL DE 80 X 7 CM	ML	26.00	415.00	10790.00
27	SISTEMA DE TANQUE 1100 LITROS	GLOBAL	1.00	8200.00	8200.00
				TOTAL	349592.50

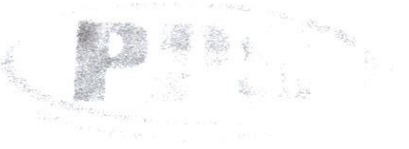

 RTN: 05019014631589
 CORREO ELECTRONICO: ppsoluciones@gmail.com
 CEL: 87326622

CLIENTE: MUNICIPALIDAD DE PIMIENTA, CORTES
PROYECTO: CONSTRUCCION DE CAMERINOS EN ESTADIO ROSENDO DUBON DE LA ALDEA SANTIAGO
FECHA: 05 DE ABRIL DEL 2019

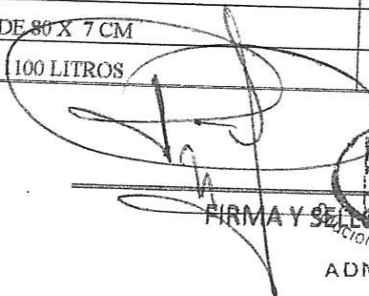
No.	DESCRIPCION	UNIDAD	CANTIDAD	P.U.	TOTAL
1	MARCAJE Y NIVELACION	M2	69.30	52.00	3603.60
2	EXCAVACION	M3	11.84	180.00	2131.20
3	SOLERA DE CIMENTACION	ML	41.90	380.00	15922.00
4	PARED DE BLOQUE	M2	96.40	610.00	58804.00
5	COLUMNAS	ML	43.52	305.00	13273.60
6	SOLERA SUPERIOR	ML	41.90	345.00	14455.50
7	REPELLO Y PULIDO	M2	230.40	122.00	28108.80
8	PINTURA	M2	230.40	63.00	14515.20
9	PISO DE CONCRETO	M2	67.20	300.00	20160.00
10	BANQUETA DE CONCRETO	ML	13.60	318.00	4324.80
11	CERAMICA EN DUCHAS	M2	38.40	240.00	9216.00
12	PUERTA METALICA PRINCIPAL	UND	2.00	7500.00	15000.00
13	PUERTA TERMOFORMADA CON ACCESORIOS	UND	2.00	5200.00	10400.00
14	VENTANAS DE CELOSIAS CON BALCON	M2	7.20	3200.00	23040.00
15	ESTRUCTURA DE TECHO CANALETA 2X4	M2	81.00	301.00	24381.00
16	CUBIERTA DE TECHO ALUZINC COLOR NATURAL	M2	81.00	285.00	23085.00
17	SISTEMA ELECTRICO DE ILUMINACION	GLOBAL	1.00	10000.00	10000.00
18	SISTEMA ELECTRICO DE FUERZA	GLOBAL	1.00	9500.00	9500.00
19	ACOMETIDA Y BASE	ML	71.00	220.00	11200.00
20	SISTEMA DE AGUA POTABLE INCLUYE 6 REGADERAS	GLOBAL	1.00	9200.00	9200.00
21	SANITARIOS, LAVADO Y ACCESORIOS	UND	2.00	6450.00	12900.00
22	CAJAS DE REGISTRO	UND	4.00	1150.00	4600.00
23	SISTEMA DE AGUAS NEGRAS	GLOBAL	1.00	10500.00	10500.00
24	POZO SEPTICO INCLUYE LOSA	UND	1.00	9000.00	9000.00
25	LOSA TANQUE DE AGUA	M2	3.22	780.00	2511.60
26	ACERA PERIMETRAL DE 80 X 7 CM	ML	26.00	450.00	11700.00
27	SISTEMA DE TANQUE 100 LITROS	GLOBAL	1.00	10000.00	10000.00
					381532.30



FIRMA Y SELLO
 Soluciones Diversas, S. de R.L.
ADMINISTRACION

**EMPRESA CONSTRUCTORA DE PROYECTOS Y SUMINISTROS
AGUILERA**

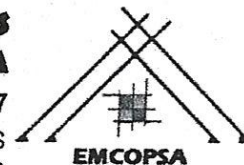
Geberli Josué Aguilera Castellanos RTN: 03181988011047
Santa Cruz de Yojoa, Cortes, Honduras
Tels.: 9550-9576/8969-3308



CLIENTE: MUNICIPALIDAD DE PIMIENTA, CORTES
PROYECTO: CONSTRUCCION DE CAMERINOS EN EL ESTADIO ROSENDO
DUBON, DE LA ALDEA SANTIAGO
FECHA: 05 DE ABRIL DEL 2019

No.	DESCRIPCION	UNIDAD	CANTIDAD	P.U.	TOTAL
1	MARCAJE Y NIVELACION	M2	69.30	45.00	3,118.50
2	EXCAVACION	M3	11.84	280.00	3,315.20
3	SOLERA DE CIMENTACION	ML	41.90	330.00	13,827.00
4	PARED DE BLOQUE	M2	96.40	680.00	65,552.00
5	COLUMNAS	ML	43.52	420.00	18,278.40
6	SOLERA SUPERIOR	ML	41.90	400.00	16,760.00
7	REPELLO Y PULIDO	M2	230.40	155.00	35,712.00
8	PINTURA	M2	230.40	64.00	14,745.60
9	PISO DE CONCRETO	M2	67.20	310.00	20,832.00
10	BANQUETA DE CONCRETO	ML	13.60	450.00	6,120.00
11	CERAMICA EN DUCHAS	M2	38.40	580.00	22,272.00
12	PUERTA METALICA PRINCIPAL	UND	2.00	6,200.00	12,400.00
13	PUERTA TERMOFORMADA CON ACCESORIOS	UND	2.00	5,850.00	11,700.00
14	VENTANAS DE CELOSIAS CON BALCON	M2	7.20	2,500.00	18,000.00
15	ESTRUCTURA DE TECHO CANALETA 2X4	M2	81.00	330.00	26,730.00
16	CUBIERTA DE TECHO ALUZINC COLOR NATURAL	M2	81.00	330.00	26,730.00
17	SISTEMA ELECTRICO DE ILUMINACION	GLOBAL	1.00	9,000.00	9,000.00
18	SISTEMA ELECTRICO DE FUERZA	GLOBAL	1.00	10,500.00	10,500.00
19	ACOMETIDA Y BASE	ML	71.00	195.00	11,200.00
20	SISTEMA DE AGUA POTABLE INCLUYE 6 REGADERAS SANITARIOS, LAVADO Y ACCESORIOS	GLOBAL	1.00	15,000.00	15,000.00
21	CAJAS DE REGISTRO	UND	2.00	4,500.00	9,000.00
22	SISTEMA DE AGUAS NEGRAS	GLOBAL	1.00	9,800.00	9,800.00
23	POZO SEPTICO INCLUYE LOSA	UND	1.00	12,000.00	12,000.00
24	LOSA TANQUE DE AGUA	M2	3.22	720.00	2,318.40
25	ACERA PERIMETRAL DE 80 X 7 CM	ML	26.00	420.00	10,920.00
26	SISTEMA DE TANQUE 1100 LITROS	GLOBAL	1.00	10,000.00	10,000.00
					419,431.10



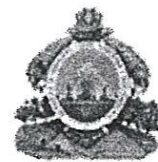

ACTA DE APERTURA DE INICIO DEL PROYECTO

Nombre del Proyecto: Construcción de camerinos en estadio Rosendo Dubon de la aldea Santiago

Dirección: Aldea Santiago, Pimienta, Cortes.

Procedencia de fondos: Municipalidad de Pimienta, Cortes.

Nosotros: Juan José Betancourt Identidad No. 0504-1984-00007 en carácter de Jefe interino de la Unidad de Proyectos de la Municipalidad de Pimienta, Cortes y por otra parte el **Ing. Rafael Armando Sánchez Alfaro** Con Identidad 0510-1991-00009 quien actúa en su condición de contratista hemos acordado la ejecución del Proyecto: **construcción de camerinos en estadio Rosendo Dubon de la aldea Santiago**, del Municipio de Pimienta, Cortes, el cual consiste en: marcaje y nivelación de 69.30 m², excavación de 11.84 m³, solera de cimentación de 0.2 x 0.3 de 41.90 ml, pared de bloque de 96.40 m², columnas de 43.52 ml, solera superior de 41.90 ml repello y pulido de 230.40 m², pintura de 230.40 m², piso de concreto de 67.20 m², banqueta de concreto de 13.60 ml, cerámica en duchas de 38.40 m², puerta metálica principales 2 unidades, puerta termo formada con accesorios 2 unidades, ventanas de celosías con balcón 7.20 m², estructura de techo canaleta 2 x 4 de 81 m², cubierta de techo aluzinc color natural de 81 m², sistema eléctrico de iluminación 1 global, sistema eléctrico de fuerza 1 global acometida y base de 71 ml, sistema de agua potable (incluye 6 regaderas) 1 global, sanitarios, lavados y accesorios 2 unidades, cajas de registros 4 unidades, sistema de aguas negras 1 global, pozo séptico incluye losa 1 unidad, losa tanque de agua 3.22 m² acera perimetral de 80 x 7 cm de 26 ml, sistema de tanque 1 global.

El contrato tendrá un alcance en la fecha comprendida del 09 de Abril al 17 de Mayo del año 2019. Con un valor de mano de obra de **LPS. 349,592.50** (TRESCIENTOS CUARENTA Y NUEVE MIL QUINIENTOS NOVENTA Y DOS LEMPIRAS CON 50 CENTAVOS EXACTOS). Por parte del **Ing. Rafael Armando Sánchez Alfaro** nos hemos reunido en el sitio del Proyecto para dar inicio, procediéndose de la siguiente forma:

Primero: El contratista manifiesta que da inicio a la obra: El día martes 09 de abril, para la ejecución del proyecto de **Construcción de camerinos en estadio Rosendo Dubon de la aldea Santiago**.

Segundo: Se socializo con la comunidad beneficiaria, las diferentes actividades de trabajo acordando dar inicio al proyecto.

Tercero: Todas las partes aceptan lo antes expuesto para fe de lo cual firmamos la presente a los 09 días del mes de Abril de 2019.



Dr. Raúl Alfredo Ugarte
Identidad. # 0501-1960-01219
Contratante



Juan José Betancourt
Identidad No. 0504-1984-00007
Jefe interino de Proyectos

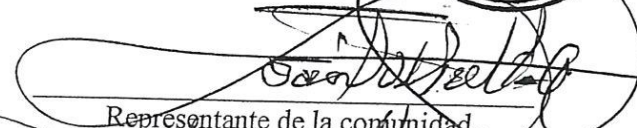

Representante de la comunidad
Nombre: Kata S. Velasco
Identidad No. 0801-1943-01359

Ing. Rafael Armando Sánchez Alfaro
Identidad No. 0510-1991-00009
Contratista



PRESUPUESTO GENERAL
PROYECTO DE CONSTRUCCION DE CAMERINOS EN EL ESTADIO ROSENDO DUBON, ALDEA SANTIAGO

No.	DESCRIPCION	UNIDAD	CANTIDAD	ECIO UNITAR	TOTAL
1	MADERA				
2	CUERDA	FT	460.00	22.00	10120.00
3	CLAVO DE 2	UND	2.00	35.00	70.00
4	CLAVO DE 3	LBS	10.00	22.00	220.00
5	CLAVO DE 4	LBS	15.00	22.00	330.00
6	ALAMBRE DE AMARRE	LBS	10.00	22.00	220.00
7	VARILLA 1/4	LBS	75.00	20.00	1500.00
8	VARILLA 3/8	UND	45.00	55.00	2475.00
9	VARILLA 1/2	UND	60.00	125.00	7500.00
10	GRAVA	UND	12.00	243.00	2916.00
11	ARENA	M3	6.00	650.00	3900.00
12	CEMENTO	M3	52.00	275.00	14300.00
13	PULIDO	UND	154.00	200.00	30800.00
14	TUBO DE 1/2	UND	33.00	140.00	4620.00
15	TUBO DE 2	UND	8.00	46.00	368.00
16	TUBO DE 4	UND	5.00	88.00	440.00
17	CODO 1/2	UND	5.00	95.00	475.00
18	CODO 2	UND	18.00	12.00	216.00
19	CODO 4	UND	8.00	18.00	144.00
20	TEE 1/2	UND	3.00	65.00	11200.00
21	TEE 2	UND	16.00	12.00	192.00
22	VALVULA DE 1/2	UND	2.00	28.00	56.00
23	BLOQUE	UND	4.00	60.00	240.00
24	PUERTA TERMOFROAMDA CON ACCESORIOS	UND	1450.00	13.50	19575.00
25	PUERTA METALICA	UND	2.00	2350.00	4700.00
26	VENTANA CELOSIAS	UND	2.00	3240.00	6480.00
27	PINTURA	UND	4.00	3460.00	13840.00
28	ANGULO DE 1 1/2	GALON	19.00	450.00	8550.00
29	TUBO CUADRADO 1	UND	6.00	228.00	1368.00
30	VARILLA DE 3/8 LISA	UND	4.00	243.00	972.00
31	REGADERA	UND	9.00	125.00	1125.00
32	SANITARIOS Y LAVADO CON ACCESORIOS	UND	6.00	145.00	870.00
33	CANALETA 2X4	UND	2.00	3850.00	7700.00
34	ALUZINC COLOR NATURAL	UND	24.00	485.00	11640.00
35	ELECTRODO 60-11	FT	265.00	35.00	9275.00
36	DISCO DE CORTE DE 9 METAL	LBS	22.00	18.00	396.00
37	DISCO DE CORTE DECONCRETO 7	UND	5.00	245.00	1225.00
38	TEFLON	UND	6.00	185.00	1110.00
39	PASCON	UND	4.00	45.00	180.00
40	TANQUE DE AGUA	UND	6.00	85.00	510.00
41	BASE Y ACOMETIDA	UND	1.00	6580.00	6580.00
42	MANGUERA NEGRA	UND	1.00	2850.00	2850.00
43	CABLE THHN 12	ROLLO	2.00	223.00	446.00
44	TOMACORRIENTE	FT	285.00	8.00	2280.00
45	INTERRUPTOR DOBLE	UND	10.00	65.00	650.00
46	ROCETA	UND	2.00	85.00	170.00
47	BOMBILLO	UND	8.00	45.00	360.00
48	CERAMICA	UND	8.00	75.00	600.00
	SUB-TOTAL	M2	40.00	220.01	8800.50
	MANO DE OBRA				204554.50
	TOTAL				145000.00
					349554.50

Ing. Rafael Armando Sánchez Altamirano





CONTRATO

PROYECTO DE CONSTRUCCION DE CAMERINOS EN ESTADIO ROSENDO DUBON DE LA ALDEA SANTIAGO PIMIENTA, CORTES.

NOSOTROS **DR. RAUL ALFREDO UGARTE FLORENTINO**, Mayor de edad, casado, hondureño, Doctor en Medicina y Cirugía de este vecindario con Tarjeta de Identidad # 0501-1960-01209, R.T.N #05011960012095 declarado Alcalde por el Tribunal Supremo Electoral de fecha 25 de Enero del 2018 según punto único de la Sesión Extraordinaria, por una parte quien actúa en carácter de representante legal de la Municipalidad de Pimienta, para celebrar toda clase de actos y contratos, facultad que le otorga la ley de Municipalidades en sus artículos No. 10 y 40 numeral 3 del Reglamento General de la Ley de Municipalidades, quien en adelante se denominara EL CONTRATANTE, y por otra parte el Ing. **Rafael Armando Sánchez Alfaro** quien se denomina EL CONTRATISTA con domicilio en la ciudad de Santa Cruz de Yojoa, Cortés, con Identidad # 0510-1991-00009 R.T.N # 05101991000097 hemos convenido celebrar el presente contrato.

CLAUSULA No... 1 OBJETO DEL CONTRATO:

Consiste en: marcaje y nivelación de 69.30 m², excavación de 11.84 m³, solera de cimentación de 0.2 x 0.3 de 41.90 ml, pared de bloque de 96.40 m², columnas de 43.52 ml, solera superior de 41.90 ml repello y pulido de 230.40 m², pintura de 230.40 m², piso de concreto de 67.20 m², banquetta de concreto de 13.60 ml, cerámica en duchas de 38.40 m², puerta metálica principales 2 unidades, puerta termo formada con accesorios 2 unidades, ventanas de celosías con balcón 7.20 m², estructura de techo canaleta 2 x 4 de 81 m², cubierta de techo aluzinc color natural de 81 m², sistema eléctrico de iluminación 1 global, sistema eléctrico de fuerza 1 global acometida y base de 71 ml, sistema de agua potable (incluye 6 regaderas) 1 global, sanitarios, lavados y accesorios 2 unidades, cajas de registros 4 unidades, sistema de aguas negras 1 global, pozo séptico incluye losa 1 unidad, losa tanque de agua 3.22 m² acera perimetral de 80 x 7 cm de 26 ml, sistema de tanque 1 global.

CLAUSULA No... 2 ALCANCE DEL CONTRATO:

El Contratista se obliga a cumplir con el objeto del contrato, en la fecha comprendida del 09 de Abril al 17 de Mayo del año 2019.

CLAUSULA No... 3 VALOR DEL CONTRATO:

El Contratista ejecutara la obra a todo costo. El contrato tendrá un valor por **LPS. 349,592.50** (TRESCIENTOS CUARENTA Y NUEVE MIL QUINIENTOS NOVENTA Y DOS LEMPTRAS CON 50 CENTAVOS EXACTOS) los que se cancelaran de la siguiente manera: El pago se realizara con un anticipo del 50% al comenzar y el otro 50% al finalizar la obra.

CLAUSULA No... 4 INICIO DEL PLAZO DE MULTA:

En caso que no cumpliera en la fecha establecida, se aplicara una multa de Lps. 3,000.00 por día de retraso por incumplimiento de la fecha de contrato, siempre y cuando el atraso sea únicamente por parte del contratista.

CLAUSULA No... 5 COMPROMISO DEL CONTRATISTA:

El Contratista deberá suministrar los materiales y equipo adecuado para garantizar la calidad de la Obra al igual las especificaciones.

CLAUSULA No... 6 GARANTIA DE CALIDAD DE OBRA:

El contratista garantiza la calidad de la obra y se compromete con un plazo de 5 meses a través de una fianza de garantía bancaria y una fianza de garantía por cumplimiento de contrato de 180 días.

CLAUSULA No... 7 PROCEDIMIENTO DE SUPERVISION:

Quedando el Sr. Juan José Betancourt Jefe interino de Proyectos, encargado de la supervisión y el Depto. De Auditoria o cualquier institución Contralor del estado podrá supervisar la obra durante su ejecución en cualquier momento.

CLAUSULA No... 8 TRIBUNAL COMPETENTE:

Cualquier controversia derivada del presente contrato, se resolverá por la negociación directa entre el contratante y el contratista, de no llegar a un arreglo se resolverá por la vía judicial, para lo cual las partes se someterán a la jurisdicción del Juzgado de Paz del Municipio de Pimienta, Cortés y/o Jurisdicción de lo Contencioso Administrativo así mismo para todo lo no previsto en este contrato, las partes estarán sujetas a lo preceptuado en las leyes vigentes en Honduras.

CLAUSULA No... 9 RATIFICACIÓN:

Ambas partes Contratante y Contratista, manifiestan estar de acuerdo con el contenido de todas y cada una de las cláusulas de este Contrato y para los efectos legales correspondientes, suscriben el mismo en dos Ejemplares Originales, quedando uno en poder del Contratante y otro será entregado al Contratista, Pimienta Cortes, el día 09 de Abril del año 2019.

Raúl Alfredo Ugarte Florentino
Dr. Raúl Alfredo Ugarte Florentino
Identidad # 0501-1960-01209
Alcalde Municipal



Rafael Armando Sánchez Alfaro
Ing. Rafael Armando Sánchez Alfaro
Identidad # 0510-1991-00009
Contratista





INFORME DE SUPERVISION Y AVANCE DE MANO DE OBRA

Pimienta Cortes
11 de Abril del 2019

INFORMACION DEL PROYECTO:

NOMBRE	Proyecto De Construcción De Camerinos En Estadio Rosendo Dubon De La Aldea Santiago Pimienta, Cortes.
UBICACION	Aldea Santiago, Pimienta, Cortes
FINANCIAMIENTO	Fondos de Transferencia Código: 13-04-002-000-001-47110-11-001-01
CONTRATISTA	Ing. Rafael Armando Sánchez Alfaro R.T.N 05101991000097
CONTRATO	Valor. L. 349,592.50 Inicio: 09/04/2019 Finalización: 17/05/2019

Sr. José Moisés Pérez
Tesorero Municipal

A continuación detallo las actividades realizadas en el avance del Proyecto De Construcción De Camerinos En Estadio Rosendo Dubon De La Aldea Santiago Pimienta, Cortes, durante la fecha que comprende del día martes 09 de Abril al Viernes 17 de Mayo del año 2019. Para lo cual informo lo siguiente:

Se completaron las siguientes actividades:

Se completo parcialmente marcaje y nivelación de 69.30 m², excavación de 11.84 m³, solera de cimentación de 0.2 x 0.3 de 41.90 ml, pared de bloque de 96.40 m², columnas de 43.52 ml, solera superior de 41.90 ml repello y pulido de 230.40 m², pintura de 230.40 m², piso de concreto de 67.20 m², banqueta de concreto de 13.60 ml, cerámica en duchas de 38.40 m², puerta metálica principales 2 unidades, puerta termo formada con accesorios 2 unidades, ventanas de celosías con balcón 7.20 m², estructura de techo canaleta 2 x 4 de 81 m², cubierta de techo aluzinc color natural de 81 m², sistema eléctrico de iluminación 1 global, sistema eléctrico de fuerza 1 global acometida y base de 71 ml, sistema de agua potable (incluye 6 regaderas) 1 global, sanitarios, lavados y accesorios 2 unidades, cajas de registros 4 unidades, sistema de aguas negras 1 global, pozo séptico incluye losa 1 unidad, losa tanque de agua 3.22 m² acera perimetral de 80 x 7 cm de 26 ml, sistema de tanque 1 global, equivalente al 50%.

Hasta la fecha se han concluido a un 50% las actividades de mano de obra, por lo cual solicito **LA CANTIDAD L. 174,796.25 COMO ANTICIPO AL CONTRATO DE MANO DE OBRA.**

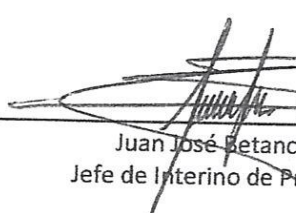
Juan José Betancourt
Jefe de Interino de Proyectos





INFORME DE SUPERVISION Y AVANCE DE MANO DE OBRA

Pimienta Cortes
 17 de Mayo del 2019

INFORMACION DEL PROYECTO:

NOMBRE	Proyecto De Construcción De Camerinos En Estadio Rosendo Dubon De La Aldea Santiago Pimienta, Cortes.
UBICACION	Aldea Santiago, Pimienta, Cortes
FINANCIAMIENTO	Fondos de Transferencia Código: 13-04-002-000-001-47110-11-001-01
CONTRATISTA	Ing. Rafael Armando Sánchez Alfaro R.T.N 05101991000097
CONTRATO	Valor. L. 349,592.50 Inicio: 09/04/2019 Finalización: 17/05/2019

Sr. José Moisés Pérez
 Tesorero Municipal

A continuación detallo las actividades realizadas en el avance del **Proyecto De Construcción De Camerinos En Estadio Rosendo Dubon De La Aldea Santiago Pimienta, Cortes**, durante la fecha que comprende del día **martes 09 de Abril al Viernes 17 de Mayo del año 2019**. Para lo cual informo lo siguiente:

Se completaron las siguientes actividades:

Se completó parcialmente marcaje y nivelación de 69.30 m², excavación de 11.84 m³, solera de cimentación de 0.2 x 0.3 de 41.90 ml, pared de bloque de 96.40 m², columnas de 43.52 ml, solera superior de 41.90 ml repello y pulido de 230.40 m², pintura de 230.40 m², piso de concreto de 67.20 m², banqueta de concreto de 13.60 ml, cerámica en duchas de 38.40 m², puerta metálica principales 2 unidades, puerta termo formada con accesorios 2 unidades, ventanas de celosías con balcón 7.20 m², estructura de techo canaleta 2 x 4 de 81 m², cubierta de techo aluzinc color natural de 81 m², sistema eléctrico de iluminación 1 global, sistema eléctrico de fuerza 1 global acometida y base de 71 ml, sistema de agua potable (incluye 6 regaderas) 1 global, sanitarios, lavados y accesorios 2 unidades, cajas de registros 4 unidades, sistema de aguas negras 1 global, pozo séptico incluye losa 1 unidad, losa tanque de agua 3.22 m² acera perimetral de 80 x 7 cm de 26 ml, sistema de tanque 1 global, equivalente al 100%.

Hasta la fecha se han concluido a un 100% las actividades de mano de obra, por lo cual solicito **LA CANTIDAD L. 174,796.25 COMO CANCELACION AL CONTRATO DE MANO DE OBRA.**

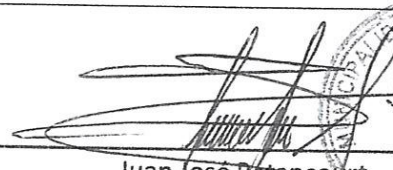
 Juan José Betancourt
 Jefe de Interino de Proyectos





ACTA DE RECEPCION FINAL DEL PROYECTO

Nombre del Proyecto: Construcción de camerinos en estadio Rosendo Dubon de la aldea Santiago

Dirección: Aldea Santiago, Pimienta, Cortes.

Procedencia de fondos: Municipalidad de Pimienta, Cortes.

Nosotros: Juan José Betancourt Hernández Identidad No. 0504-1984-00007 en carácter de Jefe interino de la Unidad de Proyectos de la Municipalidad de Pimienta, Cortes y por otra parte el **Ing. Rafael Armando Sánchez Alfaro** Con Identidad 0510-1991-00009 quien actúa en su condición de contratista hemos acordado la ejecución del Proyecto: **construcción de camerinos en estadio Rosendo Dubon de la aldea Santiago**, del Municipio de Pimienta, Cortes, el cual consiste en: marcaje y nivelación de 69.30 m², excavación de 11.84 m³, solera de cimentación de 0.2 x 0.3 de 41.90 ml, pared de bloque de 96.40 m², columnas de 43.52 ml, solera superior de 41.90 ml repello y pulido de 230.40 m², pintura de 230.40 m², piso de concreto de 67.20 m², banqueta de concreto de 13.60 ml, cerámica en duchas de 38.40 m², puerta metálica principales 2 unidades, puerta termo formada con accesorios 2 unidades, ventanas de celosías con balcón 7.20 m², estructura de techo canaleta 2 x 4 de 81 m², cubierta de techo aluzinc color natural de 81 m², sistema eléctrico de iluminación 1 global, sistema eléctrico de fuerza 1 global acometida y base de 71 ml, sistema de agua potable (incluye 6 regaderas) 1 global, sanitarios, lavados y accesorios 2 unidades, cajas de registros 4 unidades, sistema de aguas negras 1 global, pozo séptico incluye losa 1 unidad, losa tanque de agua 3.22 m² acera perimetral de 80 x 7 cm de 26 ml, sistema de tanque 1 global.

El contrato tendrá un alcance en la fecha comprendida del 09 de Abril al 17 de Mayo del año 2019. Con un valor de mano de obra de **LPS. 349,592.50** (TRESCIENTOS CUARENTA Y NUEVE MIL QUINIENTOS NOVENTA Y DOS LEMPIRAS CON 50 CENTAVOS EXACTOS). Por parte del **Ing. Rafael Armando Sánchez Alfaro** nos hemos reunido en el sitio del Proyecto para dar inicio, procediéndose de la siguiente forma:

Primero: El contratista manifiesta que ha finalizado la obra, el día Viernes 17 de Mayo del año 2019.

~~**Segundo:** Los presentes procedieron a realizar un recorrido al proyecto, encontrando que este fue construido de acuerdo a las cláusulas plasmadas según contrato y especificaciones técnicas de mano de obra.~~

Tercero: Mediante este documento el contratista da por finalizada la obra: **construcción de camerinos en estadio Rosendo Dubon de la aldea Santiago, Pimienta, Cortes**, traspasando la misma al representante de la Comunidad quienes se comprometen a dar mantenimiento al proyecto finalizado.

Cuarto: Todas las partes aceptan lo antes expuesto para fe de lo cual firmamos la presente a los 17 días del mes de Mayo del año 2019.



Dr. Raúl Alfredo Ugarte
Identidad. # 0501-1960-01209
Contratante

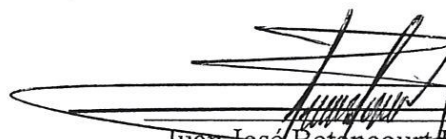

Representante de la comunidad
Nombre: FELIX VILLALTA
Identidad No. 0801-1943-01359

Juan José Betancourt Hernández
Identidad No. 0504-1984-00007
Jefe interino de Proyectos

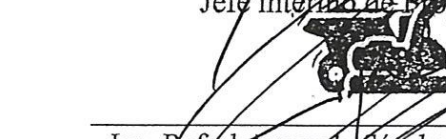



Ing. Rafael Armando Sánchez Alfaro
Identidad No. 0510-1991-00009
Contratista



**PROYECTO DE CONSTRUCCION DE CAMERINOS EN EL ESTADIO
ROSENDO DUBON DE LA ALDEA SANTIAGO**

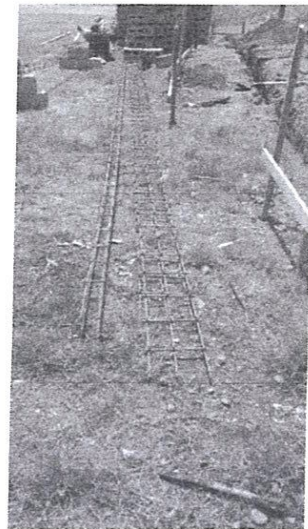

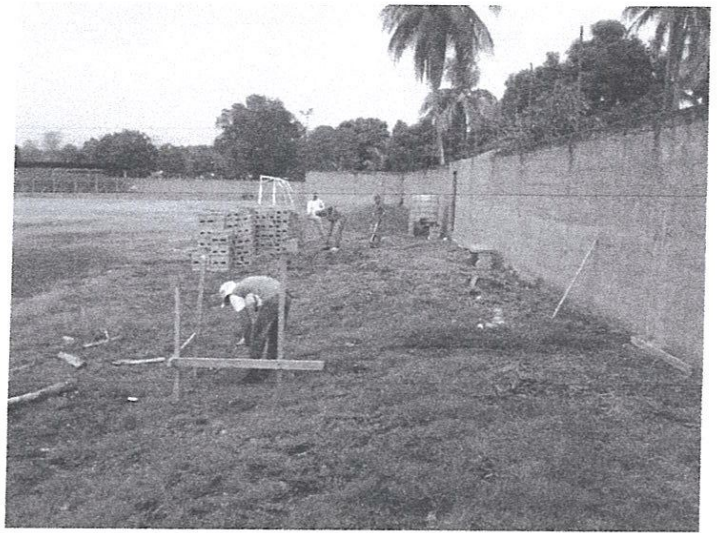



**PROYECTO DE CONSTRUCCION DE CAMERINOS EN EL ESTADIO
ROSENDO DUBON DE LA ALDEA SANTIAGO**

