

Asesor Gerencia General

Teléfono 2231-1593

AGG 168-05-2019

MEMORANDO

PARA: Mtr. Luis Fernando Cruz
Jefe de Unidad de Transparencia

DE: Ing. Fidel Torres
Asesor Gerencia General

ASUNTO: Remisión de Información

FECHA: 15 de Mayo de 2019



Por este medio, en cumplimiento del deber de transparencia se remite la siguiente información:

- Resumen del Informe mensual de la unidad de Centro de Operaciones de Distribución Regional C. S (Abril 2019).
- Informe de nuevos Proyectos de Extensión de Líneas, Legalizados en la Región Centro Sur para expandir la Red de Distribución (Abril 2019).
- Control mensual de Alumbrado Público de cuatro Regionales a Nivel Nacional (Abril 2019).
- Actividades realizadas por la Unidad Recepción de Proyectos C.S., correspondientes al mes de Abril 2019.

Agradeciendo de antemano su atención.

Atentamente.

Cc: Archivo

FT/RG

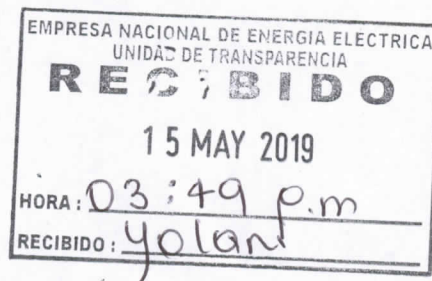

EMPRESA NACIONAL DE ENERGÍA ELÉCTRICA

DEPARTAMENTO DE DISTRIBUCIÓN C.S.

UNIDAD CENTRO DE OPERACIONES DE DISTRIBUCIÓN REGIONAL C.S.

RESUMEN DEL INFORME MENSUAL DE LA UNIDAD CENTRO DE OPERACIONES DE DISTRIBUCIÓN REGIONAL C.S., ABRIL 2019.

 ESTADÍSTICA ABRIL 2019
 DISTRIBUCIÓN REGIONAL C.S.
 0001

DESCRIPCIÓN	RECIBOS	TOTAL
Pruebas Individuales	10	88
TOTAL DE PRUEBAS REALIZADAS		Total Pruebas 88
MARCAJES DE TRANSFORMADORES	3	13
RECIBOS PAGADOS POR PRUEBAS/ REPARACIONES/ MARCAJES, ABRIL 2019	Total = 13	TOTAL L 240,136.44
RECIBOS DE LA ENERGÍA PAGADA POR DESPEJES SOLICITADOS POR COMPAÑIAS PARTICULARES, ABRIL 2019.	5	TOTAL L 112,158.29
DESCRIPCIÓN DEL TRABAJO REALIZADO	CANTIDAD DE INSPECCIONES/SOLICITUD DE DESPEJES/DATOS DE CARGA Y APOYO A ACTIVIDADES DEL GOBIERNO.	TOTAL DE TRABAJO EJECUTADO POR LA UNIDAD
REPORTE DE LAS SOLICITUDES DE DESPEJES, ABRIL 2019.	5	5
INSPECCIONES REALIZADAS DE LA UNIDAD, ABRIL 2019.	4	4
DATOS DE CARGA DE LA UNIDAD , ABRIL 2019.	5	5
TOTAL INGRESO GENERADO POR LA UNIDAD EN EL MES DE ABRIL DEL 2019		L.352,294.73

EMPRESA NACIONAL DE ENERGIA ELECTRICA
DEPARTAMENTO COMERCIAL

INFORME MENSUAL DEGLOSADO POR SEMANA DE NUEVOS PROYECTOS DE EXTENSION DE LINEAS LEGALIZADOS EN LA REGION CENTRO SUR PARA EXPANDIR LA RED DE DISTRIBUCION

SEMANA DEL 01 AL 5 DE ABRIL DEL 2019

ITEM	No. DE ESTUDIO	DIRECCION	CAPACIDAD DE TRANSFORMADORES	VALOR PAGADO POR KVA NO TRASPASAN	VALOR PAGADO POR KVA TRASPASAN	VALOR DEL 5% CANCELADO	PAGO DE KVA Y PAGO 5%	No. DE CONTRATO	OBSERVACIONES	No. DE ABONADOS	CONTRATOS
1	CP-32621	COLONIA EL PEDREGAL TEGUCIGALPA F.M.	2X25KVA	L. 54,465.00						1	
2	CH-2018-96	BOULEVARD CHOROTEGA, CHOLUTECA	1X112.5KVA		L. 121,869.00	L. 2,676.25	L. 124,545.25	DC-050-2019		1	1
3	SM-2018-05	ALDEA SAN FRANCISCO SAN MARCOS DE COLON CHOLUTECA	1X15KVA			L. 5,678.15	L. 5,678.15	DC-049-2019		5	1
4	CA-2018-38	ALDEA LA CHICLERA SECTOR PONCAYA CATACAMAS OLANCHO	1X15KVA	L. 16,339.50						2	
5	TA-2019-11	GUAIMACA KM-87.5 HACIA JUTICALPA F.M.	3X75KVA	L. 243,738.00						1	
6	CH-2018-94	COMUNIDAD EL ZAPOTE DE LINACA CHOLUTECA CHOLUTECA	1X15KVA	L. 16,249.20						1	
7	CP-32477	ALDEA NUEVA FLORES KM 23.5 CARRETERA A OLANCHO F.M.	1X15KVA	L. 16,339.50						1	
8	DA-2016-13	EL TABLON CARRIZALITO DANLI	2X15KVA	L. 32,498.40						1	
9	CA-2018-40	CATACAMAS OLANCHO	1X25KVA, 4X37.5KVA, 2X50KVA			L. 81,906.50	L. 81,906.50	DC-046-2019			1
10	CO-2019-03	CAÑITA LA CIENEGA LA PAZ	1X15KVA		L. 16,249.20	L. 7,706.80	L. 23,956.00	DC-051-2019		1	1
TOTAL				L. 379,629.60	L. 138,118.20	L. 97,967.70	L. 236,085.90			14	4

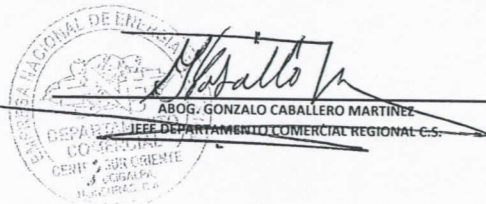

SEMANA DEL 08 AL 12 DE ABRIL DEL 2019

ITEM	No. DE ESTUDIO	DIRECCION	CAPACIDAD DE TRANSFORMADORES	VALOR PAGADO POR KVA NO TRASPASA	VALOR PAGADO POR KVA TRASPASAN	VALOR DEL 5% CANCELADO	PAGOS DE KVA Y PAGO 5%	No. DE CONTRATO	OBSERVACIONES	No. DE ABONADOS	CONTRATOS
1	GU-2019-01	EL CARRIZAL CAMPAMENTO OLANCHO	1X15KVA	L. 16,339.50							
2	CP-32647	ALDEA SANTA ROSA SAN ANTONIO DE ORIENTE F.M.	1X15KVA	L. 16,339.50						1	
3	CO-2018-33	ALDEA JOYA BLANCA MINAS DE ORO COMAYAGUA	1X15KVA		REGLAMENTO S.E.	L. 9,342.00	L. 9,342.00	DC-052-2019		1	
4	CP-32658	COLONIA LA ESPERANZA TEGUCIGALPA F.M.	1X50KVA	L. 54,164.00						4	1
5	DA-2019-02	COLONIA APAGUI DANLI EL PARAISO	2X25KVA		L. 54,465.00	L. 6,696.90	L. 61,161.90	DC-053-2019	AMPLIACION DE DEPOSITO	1	
6	CA-2018-36	EL HURRACAL ALDEA SIGUATE CATACAMAS OLANCHO	1X15KVA	L. 16,339.50						1	1
7	CH-2019-35	ALDEA AZACUALPA, EL TRIUNFO	1X15KVA	L. 16,249.20						1	
8	LE-2019-02	LOS NARANJITOS ALDEA MONTE VERDE SAN FRANCISCO DE OPALACA INTIBUCA	2X15KVA		REGLAMENTO S.E.	L. 25,298.65	L. 25,298.65	DC-055-2019		1	
TOTAL				L. 119,431.70	L. 54,465.00	L. 41,337.55	L. 95,802.55			30	1
										40	3

SEMANA SANTA

SEMANA DEL 15 AL 19 DE ABRIL DEL 2019

ITEM	No. DE ESTUDIO	DIRECCION	CAPACIDAD DE TRANSFORMADORES	VALOR PAGADO POR KVA NO TRASPASAN	VALOS PAGADO POR KVA TRASPASAN	VALOR DEL 5% CANCELADO	PAGOS DE KVA Y 5%	No. DE CONTRATO	OBSERVACIONES	No. DE ABONADOS	CONTRATOS
1											
2											
3											
4											
5											
TOTAL				0.00	0.00	0.00	0.00	0.00		0	0



SEMANA DEL 22 AL 30 DE ABRIL DEL 2019

ITEM	No. DE ESTUDIO	DIRECCION	CAPACIDAD DE TRANSFORMADORES	VALOR PAGADO POR KVA NO TRASPASA	VALOR PAGADO POR KVA TRASPASAN	VALOR DEL 5% CANCELADO	PAGOS DE KVA Y 5%	No. DE CONTRATO	OBSERVACIONES	No. DE ABONADOS	CONTRATOS
1	CH-2019-29	BARRIO PIEDRAS AZULES CHOLUTECA CHOLUTECA	1X15KVA	L. 17,765.70						4	
2	JU-2018-92	PUNUARE ARRIBA, JUTICALPA, OLANCHO BARRIO CABANAS COMAYAVAGUA	1X37.5KVA	L. 44,414.25						1	
3	CO-2019-24	RESIDENCIAL SAN IGNACIO SECTOR LAS PALMERAS TEGUCIGALPA F.M.	1X37.5KVA	L. 45,142.88						1	
4	CP-32563	ALDEA LAS AGUAS CATACAMAS OLANCHO	1X50KVA		L. 54,465.00	L. 4,039.39	L. 58,504.39	DC-044-2019		1	1
5	CA-2017-05	EL TRIUNFO CHOLUTECA	1X15KVA	L. 17,765.70						2	
6	CH-2018-112	GRUPO CAMPESINO 22 DE FEBRERO, COMAYAVAGUA, COMAYAVAGUA	1X37.5KVA	L. 45,142.88						1	
7	CO-2019-04	EL GUAYABITO SANTA MARIA DEL REAL OLANCHO	1X50KVA		REGLAMENTO	L. 35,915.85	L. 35,915.85	DC-056-2019		40	1
8	CA-2018-14	COLONIA EL RECREO ALDEA SANTA ROSA TEGUCIGALPA F.M.	2X37.5KVA	L. 83,229.30					AMPLIACION DE DEPOSITO	1	
9	CP-32657	PLANES DEL MOGOTE COMAYAGUELA F.M.	1X15KVA		L. 18,017.15	L. 1,390.40	L. 19,407.55	DC-057-2019		1	1
10	CP-32675	KM 3 CARRETERA SAN MARCOS DE COLON CHOLUTECA	2X25KVA		REGLAMENTO	L. 1,839.18	L. 1,839.18	DC-060-2019	LINEA SECUNDARIA	10	1
11	CH-2016-17	KM 69 CARRETERA A OLANCHO ALDEA EL ROSARIO TALANGA F.M.	2X25KVA			L. 14,910.20	L. 14,910.20	DC-058-2019		26	1
12	TA-2018-17	CAÑAS SALIDA A TEGUCIGALPA COMAYAVAGUA	2X75KVA	L. 180,571.00						1	
13	CO-2019-06	CAÑAS SALIDA A TEGUCIGALPA COMAYAVAGUA	1X37.5KVA	L. 434,031.71	L. 117,625.03	L. 72,342.77	L. 59,390.63	DC-059-2019		1	1
TOTAL				L. 434,031.71	L. 117,625.03	L. 72,342.77	L. 189,967.80			90	6



 COMISION NACIONAL DE ENERGIA ELÉCTRICA

 DEPARTAMENTO COMERCIAL REGIONAL C.S.

 JEF. DEPARTAMENTO COMERCIAL REGIONAL C.S.

 AROLDI GONZALEZ GABALLERO MARTINEZ



INFORME ATENCION AL ALUMBRADO PUBLICO A NIVEL NACIONAL

Unidad: ATENCION ALUMBRADO PUBLICO A NIVEL NACIONAL
 Regional: CENTRO SUR, LITORAL ATLANTICO, NOR OCCIDENTE, AGUAN
 Responsable: ING. LUIS CRUZ



DESCRIPCION	NUEVAS INSTALACIONES								RECUPERACIONES								REPARACIONES								GRAN TOTAL		
	C.S.	Sub-CS	Sub-NO	Sub-LA	N.O.	L.A.	B.A.	TOTAL	C.S.	N.O.	Sub-CS	Sub-NO	Sub-LA	NO	L.A.	B.A.	TOTAL	C.S.	Sub-CS	Sub-NO	Sub-LA	N.O.	L.A.	B.A.		TOTAL	
LED																											
39 watt	2	39	0	30	0	0	0	71	0	0	1	0		2	0	0	3	0	1	2	19	90	5			117	191
80 watt	0	0	0	20	0	0	0	20	0	0	19	0		2	0	0	21	0	19	2	1	0	3	18		43	84
150 watt	0	0	23		0	0	0	23	0	0	0	0			0	0	0	0	0			0	0	0		0	23
																										0	0
SODIO																											
100 watt	0	0	0	8	3	0	0	11	2	2	288	0	19	557	0	0	868	675	288	557	108	96	37	92		1853	2732
150 watt	0	0	0			0	0	0	0	0	0	0			0	0	0	0	0			0	0	0		0	0
250 watt	0	0	0	8	0	0	0	8	0	99	19	0	1	27	0	0	146	28	19	27	28	19	1	0		122	276
400 watt	0	0	0	1	0	0	0	1	0	0	0	0			0	0	0	1	0		4	5	18	0		28	29
																										0	0
MERCURIO																											
175 watt	0	0	0		0	0	0	0	0	0	18	0	2	6	0	0	26	0	18	6		3	0	0		27	53

14 Mayo 2019

 Ing Luis Fernando Cruz
 Subgerencia Operativa Regionales de Distribución



Unidad Recepción de Proyectos C. S.

Actividades realizadas por la unidad recepción de proyectos C. S.
correspondiente al mes de abril del 2019.

SOLICITUDES PARTICULARES ABRIL 2019

DESCRIPCION	CANTIDAD
TOTAL DE SOLICITUDES RECIBIDAS	104
SOLICITUDES ATENDIDAS APROBACION DISEÑO	39
SOLICITUDES ATENDIDAS RECEPCION	28
SOLITUDES ATENDIDAS FACTIBILIDADES	6
SOLICITUDES ATENDIDAS DEVOLUCIONES DE GARANTIA	1
TOTAL SOLICITUDES ATENDIDAS	74

APROBACION DE DISEÑO DE PROYECTOS PARTICULARES

DESCRIPCION	CANTIDAD
DISEÑOS APROBADOS	27
DISEÑOS NO APROBADOS	10
SOLICITUDES DE APROBACION DE DISEÑO EN PROCESO	14
SOLITUDES DE DISEÑO ATENDIDAS	2
TOTAL	53

CONSTRUCCIONES PARTICULARES

DESCRIPCION	CANTIDAD
PROYECTOS RECIBIDOS	19
PROYECTOS NO RECIBIDOS	9
SOLICITUDES PARA RECEPCION EN PROCESO	5
TOTAL	33

FACTIBILIDADES

DESCRIPCION	CANTIDAD
FACTIBILIDADES APROBADAS	6
FACTIBILIDADES NO APROBADAS	0
FACTIBILIDADES EN PROCESO	2
TOTAL	8

DEVOLUCION DE GARANTIAS

DESCRIPCION	CANTIDAD
DEVOLUCIONES APROBADAS	1
DEVOLUCIONES NO APROBADAS	0
DEVOLUCIONES EN PROCESO	9
TOTAL	10



SOLICITUDES PARTICULARES ABRIL 2019

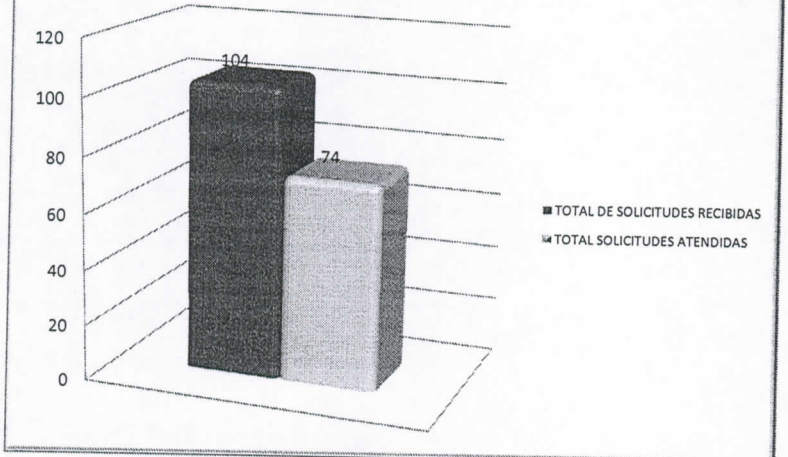

FACTIBILIDADES

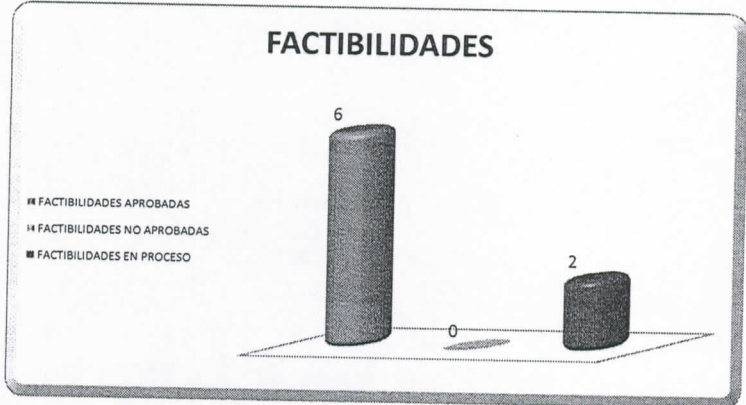

DEVOLUCIONES DE GARANTIA



CONSTRUCCIONES PARTICULARES ABRIL 2019

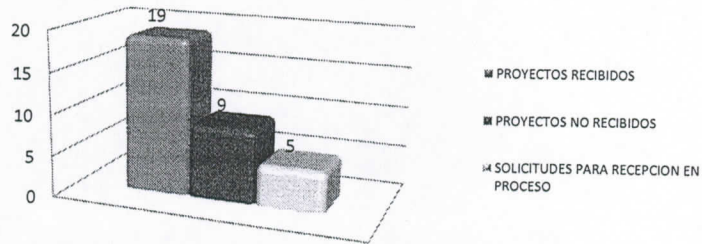

DISEÑOS PROYECTOS PARTICULARES ABRIL 2019

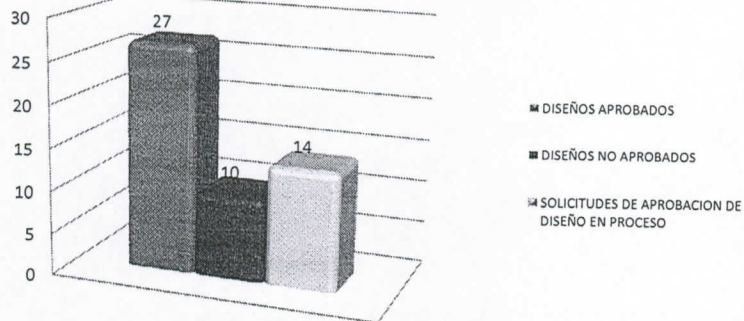

Official stamp of the Instituto Nacional de Energía Eléctrica (INEE) with a handwritten signature over it. The stamp text includes 'INSTITUTO NACIONAL DE ENERGIA ELECTRICA', 'JURADO DE INGENIERIA', and 'RESOLUCION 14.000'.

KVA Instalados	Primario mt.	Secundario mt.	Luminarias Instaladas Sodio	Luminarias Instaladas LED 80	Luminarias Instaladas LED 150
527.50	5,589.00	5,567.00	93	0	8
527.5	5,589.0	5,567.0	93	0.0	8.0

CRECIMIENTO DE LA RED ABRIL 2019

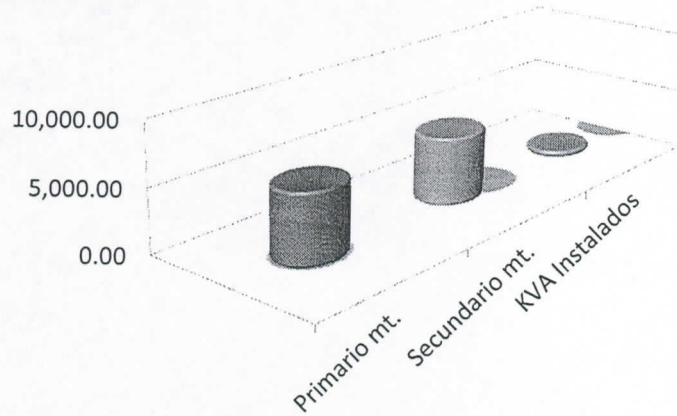

LAMPARAS INSTALADAS ABRIL 2019

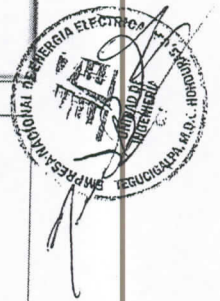
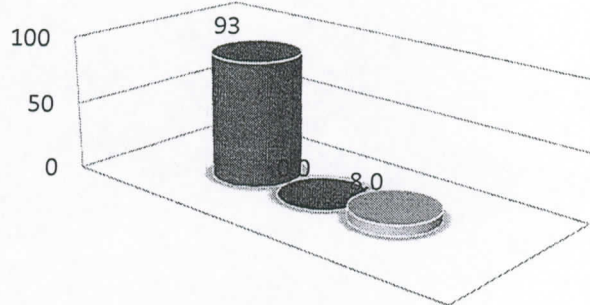

**CRECIMIENTO DE LA RED DE DISTRIBUCION
VOLTAJE 34.5 KV
ABRIL 2019**

SUBESTACION	DEMANDA PROYECTADA (KVA)	CAPACIDAD INSTALADA (KVA)
Santa Fe	262.5	0.0
Zamorano	0.0	110.0
Amarateca	0.0	0.0
Cerro de Hula	250.0	15.0
TOTAL	512.5	125.0

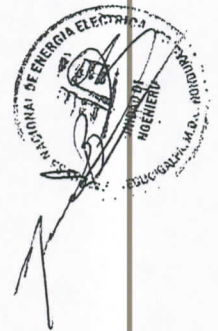
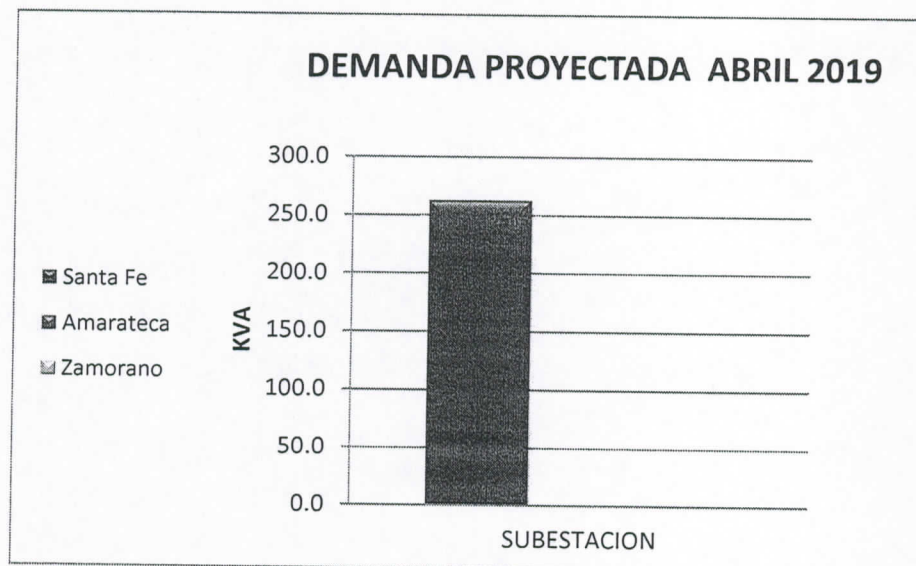
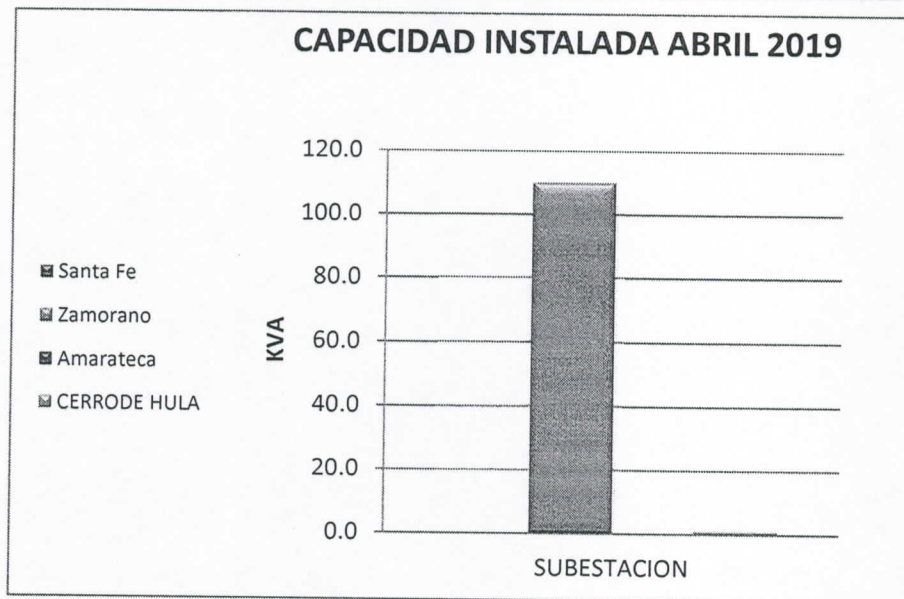

**CRECIMIENTO DE LA RED DE DISTRIBUCION
VOLTAJE 13.8 KV
ABRIL 2019**

SUBESTACION	DEMANDA PROYECTADA (KVA)	CAPACIDAD INSTALADA (KVA)
Santa Fe	53.8	0.0
La Leona	225.0	
Miraflores	75.0	45.0
Suyapa	190.0	165.0
Pueblo Nuevo	0.0	37.5
Lainez	0.0	337.5
La Cañada	555.0	300.0
Toncontin	50.0	215.0
Total	1148.8	1100.0

Total demanda 1,661.3
Total capacidad 1,225.0

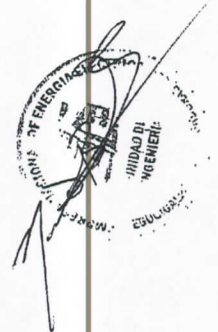
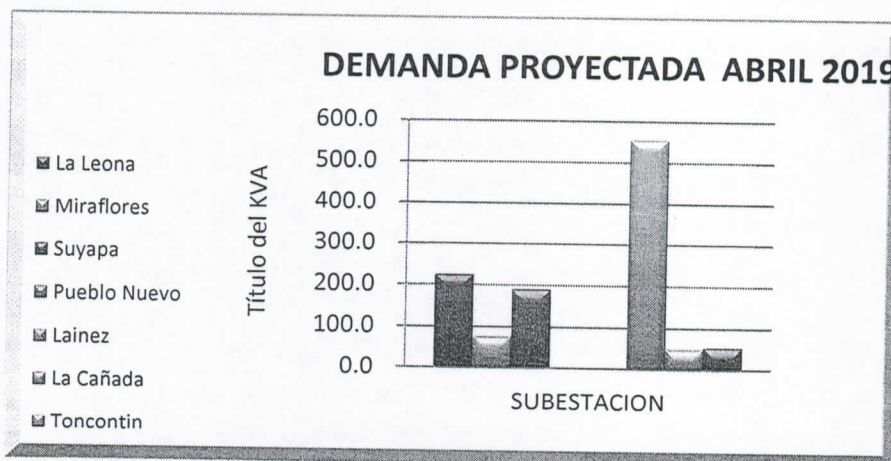
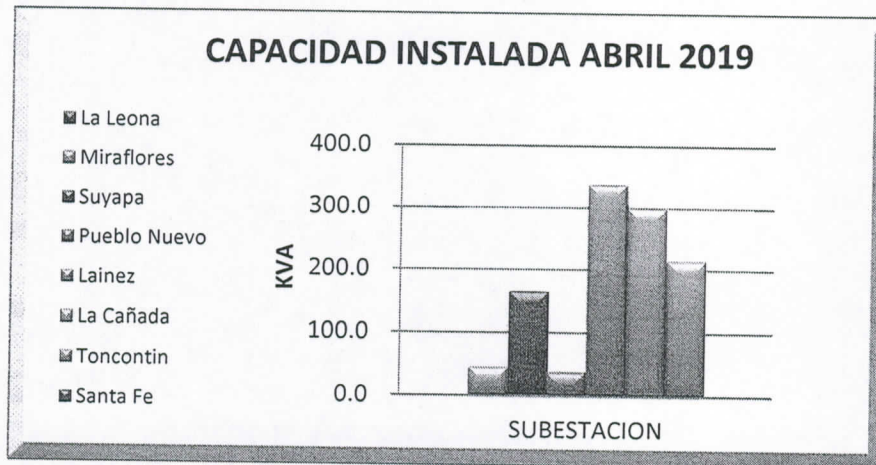

Otras Actividades

- 1 **9** Solicitudes de Despejes Supervisadas
- 2 **8** Supervisiones en tiempo de Despeje
- 3 Rediseño del Proyecto de Ampliacion de Red en Irióna Colón

