

**MEMORANDUM**

**Ingeniería IN 070-2019**

**PARA:** Lic. Dilia Martínez  
Oficial de Información Pública

**DE:** Ing. Neil Patrick Díaz  
Jefe de Ingeniería

**ASUNTO:** Lo Descrito

**FECHA:** 30 de Abril 2019



---

Por medio de la presente le estoy enviando el Cuadro de Avance Físico y Financiero mensual de los proyectos en ejecución del mes de Abril del 2019.

Atentamente.

Cc. Dirección Ejecutiva  
Cc. Archivo

## COMISION PARA EL CONTROL DE INUNDACIONES DEL VALLE DE SULA (CCIVS)

### DEPARTAMENTO DE INGENIERIA

#### RESUMEN DE EJECUCION FISICA DE PROYECTOS MES DE ABRIL DEL 2019

PROYECTO	DESCRIPCION DEL PRODUCTO	UNIDAD DE MEDIDA	NUEVA CANTIDAD VIGENTE	ACUMULADO ANTERIOR	EJECUTADO ABRIL	ACUMULADO A ABRIL	% AVANCE
02	CANALIZACIONES	M <sup>3</sup>	287,866	55,232	0	55,232	19.2%
04	ESPIGONES	M <sup>3</sup>	78,938	18,828	4,256	23,084	29.2%
06	ALCANTARILLAS	ML	43	0	0	0	0.0%
08	BORDOS	M <sup>3</sup>	367,520	9,193	0	9,193	2.5%

Ing. Neil Patrick Díaz R.  
Jefe departamento Ingeniería.



Observaciones: La ejecución física del mes de Febrero de 2019 corresponden a 1 proyecto adjudicado y contratado en el mes de diciembre del 2018.

*Proyectos de Inversión en ejecución  
Periodo Abril Año 2019*

No.	NOMBRE DEL PROYECTO	EMPRESA	Nº DE CONTRATO
1	Escollera de Piedra Margen Derecha del Río Ulúa, Sector La Venta.	CORDON'S HEAVY EQUIPMENT, S DE R.L. DE C.V.	P4-018-2018 CCIVS

ING. NEIL PATRICK DIAZ R.  
DEPARTAMENTO DE INGENIERIA  
CCIVS





**Comisión para el Control de Inundaciones del Valle de Sula**  
**Departamento de Ingeniería**

**Resumen de la Ejecución Física y financiera de proyectos**

**Periodo: Mes de Abril/2019**

PROGRAMA 22. Obras para el Control de Inundaciones del Valle de Sula				DESCRIPCION DEL PRODUCTO	UNIDAD DE MEDIDA	CANTIDADES VIGENTES		ACUMULADO ANTERIOR		EJECUTADO ESTE MES		ACUMULADO A LA FECHA		% AVANCE	
INST.	GA	UE	ACT/OBRA			Fisica	Financiera	Fisica	Financiera	Fisica	Financiera	Fisica	Financiera	Fisica	Financiera
120	08	38	002	CANALIZACIONES	M <sup>3</sup>	287,866	32,344,600.00	55,232	6,942,499.00	0	L0.00	55,232	6,942,499.00	19%	21%
120	08	38	004	ESPIGONES	M <sup>3</sup>	78,938	19,253,000.00	18,828	3,899,267.00	4,256	L290,023.00	23,084	4,189,290.00	29%	22%
120	08	38	006	ALCANTARILLAS	ML	43	3,511,600.00	0	0.00	0	L0.00	0	0.00	0%	0%
120	08	38	008	BORDOS	M <sup>3</sup>	367,520	56,543,000.00	9,193	1,296,606.00	0	0.00	9,193	1,296,606.00	3%	2%

  
Ing. Neil Patrick Díaz Rodríguez  
Jefe Depo. Ingeniería



**LEYENDA:**

INST. = Institucion

GA = Gerencia Administrativa

UE = Unidad Ejecutora

ACT/OBRA = Actividad / obra

**OBSERVACIONES:** El avance financiero reflejado es de conformidad con los precios contractuales y al avance fisico parcial a la fecha de 1 proyecto adjudicado en el mes de diciembre del 2018.

Ingeniero Coordinador de Proyectos: ING HARRY LOBO

Año 2019

CUADRO DE AVANCE FISICO

Periodo: 01 al 30 de abril 2019

No	Descripción de resultado de producción	Regionalización		Contratista	Número de contrato	Monto del contrato	Monto Obra adicional	Nuevo Monto del Contrato	Obra Contratada					Avance fisico				Avance financiero				Observaciones	
		Departamento	Municipio						Descripción	Unidad	Cantidad	Obra adicional	Nuevas cantidades	Cantidad Anterior	Cantidades Mes	Cantidades acumuladas	% Físico efectuado acumulado	Acumulado anterior	Este periodo	Acumulado	% Financiero efectuado acumulado		
1	Espigones																						
1.1	Construcción de Escollera de piedra margen derecha río ulua, sector la venta	Cortes	Pimienta	Cordons Heavy Equipment S. de R.L. de C.V.	P4-018-2018	L. 1,420,025.10	L. 0.00	L. 1,420,025.10	Escollera	M3	8,601.00	0.00	8,601.00	3,359.00	4,255.65	7,614.65	88.53%	L967,139.29	L290,022.92	L. 1,257,162.21	88.53%	obra en actual ejecucion	

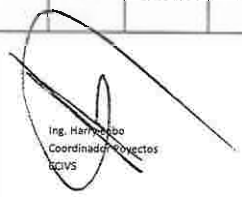
  
 Ing. Harry Lobo  
 Coordinador de Proyectos  
 CQVS

  
 VoB Ing. Néll Patrick Díaz Rodríguez  
 Jefe Departamento de Ingeniería  
 CQVS

  
 GOBIERNO DE BONDURÍA  
 INSEP  
 Comisión para el Control de Inundaciones del Valle  
 INGENIERO



Avance físico abril 2019 proyecto: Construcción de Escollera de piedra margen derecha rio Ulúa sector la venta

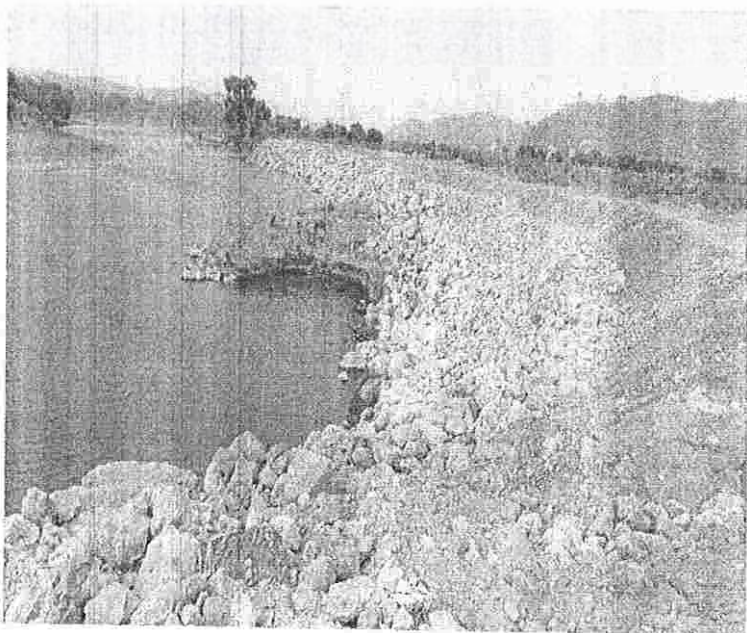
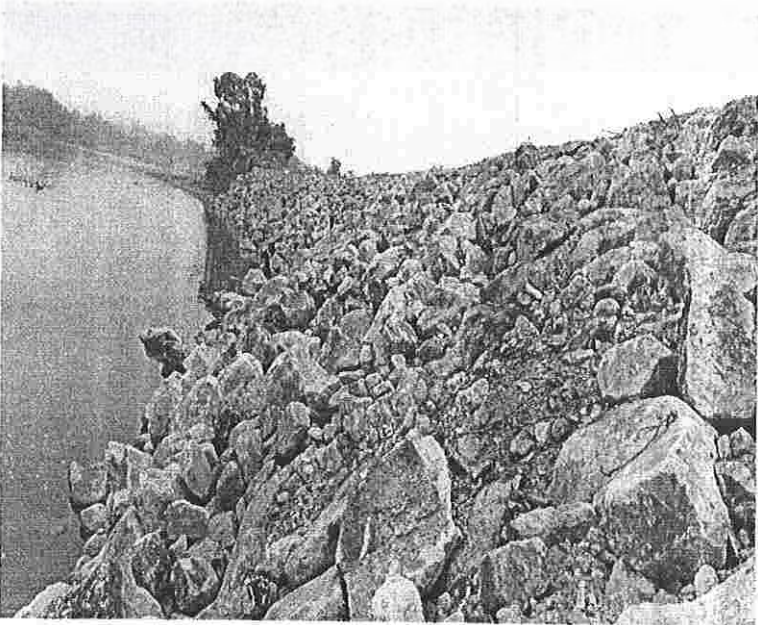
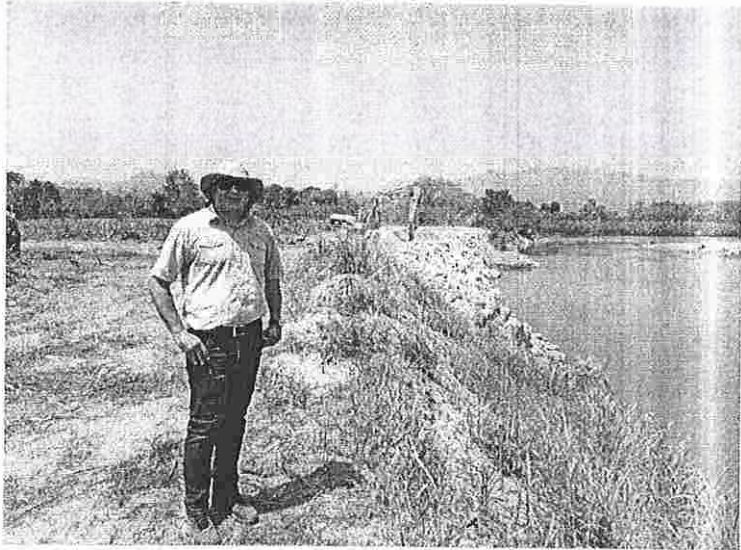

## PROGRAMAS Y PROYECTOS

<b>IDENTIFICACION DE PROYECTO</b>	
Propietario del Proyecto	Comisión Para el Control de Inundaciones del Valle de Sula
Sector, Sub-Sector	Infraestructura Productiva
Nombre del Proyecto	"Construcción de Escollera de piedra margen derecha río ulua, sector la venta".
Ubicación del Proyecto	Jurisdicción de Pimienta, departamento de Cortes.
Propósito	Construcción de Escollera de piedra margen derecha río ulua
Descripción del Proyecto	Construcción de Escollera de piedra margen derecha río ulua
<b>ELABORACION DEL PROYECTO</b>	
Alcance del Proyecto	Construcción de Escollera de piedra margen derecha río ulua, sector la venta
Impacto Ambiental	
Impacto en el Terreno y Asentamientos	
Detalles de Contactos (Nombre Completo, No. Telefónico, Correo, entre otros)	Ing. Neil Díaz. Dirección B° El Benque 7 y 8 calle 8A ve. Tel. 25579066
Fuentes de Financiamiento	Fondos Nacionales
Presupuesto del Proyecto (Estimado)	L. 2,231,529.45
Fecha de Aprobación de Presupuesto del Proyecto	octubre de 2018
Estado del Proyecto (Actual)	en ejecución
Costo de Finalización (Proyectado)	L. 1,420,025.10
Fecha de Finalización (Proyectada)	29 de abril de 2019
<b>EJECUCION DEL PROYECTO</b>	
Relación de lo planificado con los productos entregados de manera trimestral	De conformidad
Variación en el Costo Total del Proyecto	probablemente ocurra
Variaciones en el Alcance y Duración del Proyecto	Si hay
Razones de los Cambios antes mencionados	Se presenta problemas con Empresa que se comprometio a donar piedra

