

Asesor Gerencia General

Teléfono 2231-1593

AGG 146-04-2019

MEMORANDO

PARA: Mtr. Luis Fernando Cruz
Jefe de Unidad de Transparencia

DE: Ing. Fidel Torres
Asesor Gerencia General



ASUNTO: Remisión de Información

FECHA: 12 de Abril de 2019

Por este medio, en cumplimiento del deber de transparencia se remite de forma física y vía correo electrónico la siguiente información:

- Boletín Estadístico de Distribución del mes de febrero 2019, el cual se entrega en mes posterior debido al proceso de diseño.
- Resumen del Informe mensual de la unidad de Centro de Operaciones de Distribución Regional C. S (Marzo 2019).
- Informe de nuevos Proyectos de Extensión de Líneas, Legalizados en la Región Centro Sur para expandir la Red de Distribución (Marzo 2019).
- Actividades realizadas por la Unidad Recepción de Proyectos C. S., correspondientes al mes de marzo 2019.

Agradeciendo de antemano su atención.

Atentamente.

Cc: Archivo

FT/RG

*Recibido por:
Yolani Lagos
12/04/2019*

Febrero 2019

BOLETÍN ESTADÍSTICO

Distribución

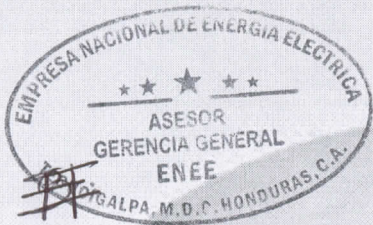

62 Aniversario
DESDE 1957



GOBIERNO DE LA
REPUBLICA DE HONDURAS



EMPRESA NACIONAL DE
ENERGÍA ELÉCTRICA
ENEE

ÍNDICE

	página
Informe de Ingresos Generados por la Unidad de Centro de Operación C. S.	4
Curso transformadores de Distribución	5
Control mensual de Alumbrado Público	9
Proyeto de electrificación de Hospital en Tela	10
Socialización de Reglamento Interno de Trabajo	11
Nuevos Proyectos de Extensión de Línea legalizadas para expandir Red de Distribución en la Reg. C. S.	13
Capacitación Ley de Contratación del Estado	15
Certificación en manejo de equipo pesado	16
Proyecto de Electrificación Calle 8 en ciudad de la Ceiba, Atlántida	17



Día Mundial de la Energía

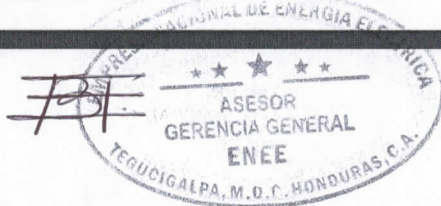

GOBIERNO DE LA
REPÚBLICA DE HONDURAS

★★★★★
EMPRESA NACIONAL DE
ENERGÍA ELÉCTRICA
ENEE

Fuerza ENEE

20 de febrero de 1957
fué creada la
Empresa Nacional de Energía Eléctrica
por la Junta Militar de Gobierno mediante
decreto ley número 48.

¡Dejando huella
en Honduras con energía!

62 Aniversario
DESDE 1957

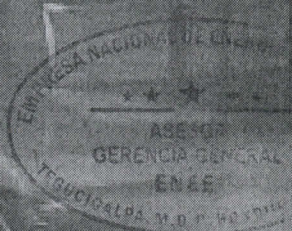

GOBIERNO DE LA
REPÚBLICA DE HONDURAS



EMPRESA NACIONAL DE
ENERGÍA ELÉCTRICA
ENEE

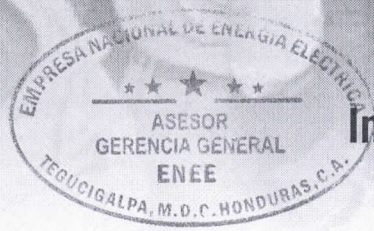

Informe de Ingresos Generados por la Unidad de Centro de Operación C. S.

BF

**DEPARTAMENTO DE DISTRIBUCIÓN
UNIDAD CENTRO DE OPERACIONES DE DISTRIBUCIÓN REGIONAL C.S.
RESUMEN DEL INFORME MENSUAL DE LA UNIDAD CENTRO DE OPERACIONES
DE DISTRIBUCIÓN REGIONAL C.S., FEBRERO 2019**

DESCRIPCIÓN	RECIBOS	TOTAL
Pruebas Individuales	13	266
TOTAL DE PRUEBAS		Total Pruebas: 266
Marcajes de transformadores	2	5
Recibos pagados por pruebas/ reparaciones/ marcajes, Febrero 2019	TOTAL: 15	TOTAL L. 762,183.30
Recibos de la energía pagada por despejes solicitados por campañas particulares Febrero 2019	1	TOTAL L. 2,312.00

DESCRIPCIÓN DE TRABAJO REALIZADO	CANTIDAD DE INSPECCIONES/SOLICITUDES DE DESPEJES/DATOS DE CARGA Y APOYO A ACTIVIDADES DEL GOBIERNO	TOTAL DE TRABAJO EJECUTADO POR LA UNIDAD
Reportes de las solicitudes de despejes, Febrero 2019	2	2
Inspecciones realizadas de la unidad, Febrero 2019	3	3
Datos de carga de la unidad, Febrero 2019	3	3

TOTAL INGRESO GENERADO POR LA UNIDAD EN EL MES DE FEBRERO DEL 2019 L. 764,495.30

CURSO TRANSFORMADORES DE DISTRIBUCIÓN

Unidad de capacitación inicia con curso de transformadores a personal técnico de distribución, con el fin de conocer las conexiones e importancia de los transformadores

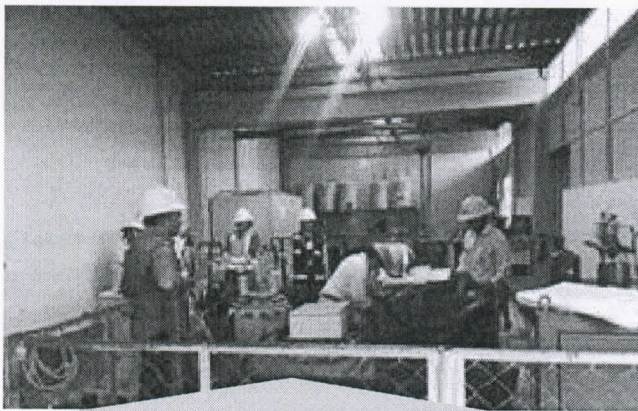

Taller de Electromecánica de Distribución C. S



Nancy Figueroa y Yadira Alvarez instructoras de la Unidad de Capacitación.

Dicho curso se está impartiendo semanalmente por grupos de trabajo en el plantel de distribución, iniciando con la teoría para poder concluir con la práctica en el taller de electromecánica de distribución C. S.



Organizando grupos de trabajo para practica

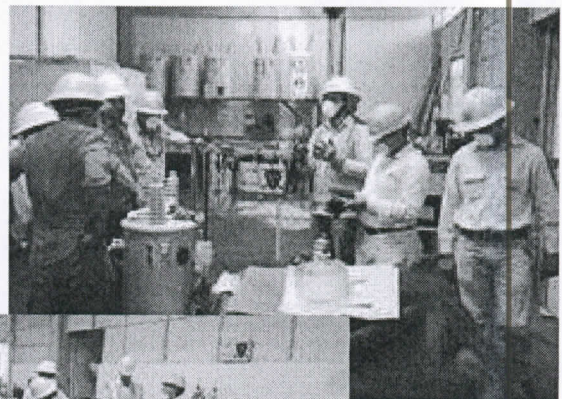

Los grupos conexión estrella delta cerrada y conexión estrella estrella realizan la practica de conexión de transformadores.

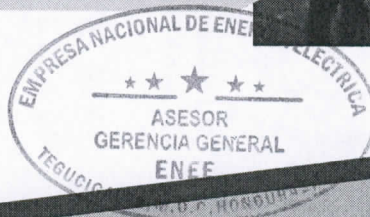

PROCESO DEL CURSO TRANSFORMADORES DE DISTRIBUCIÓN

Medicion de voltaje ya en conexión:

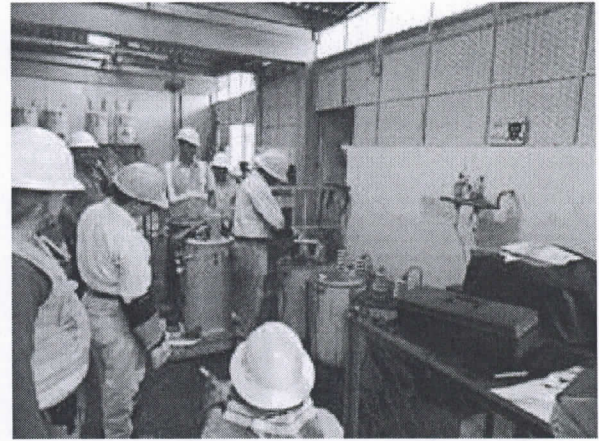

Sacando voltaje de un solo borne:



Protección contra líquido dieléctrico:

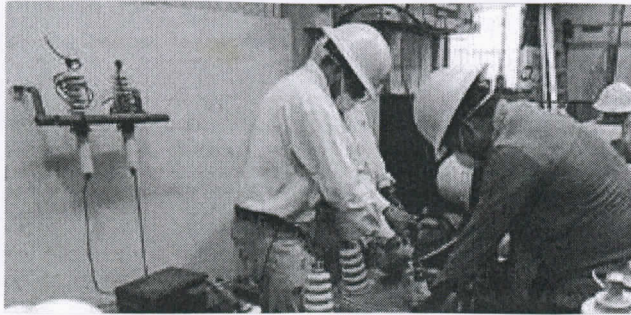

Transformación de 13 mil voltios (línea primaria) a 208 voltios (línea secundaria):

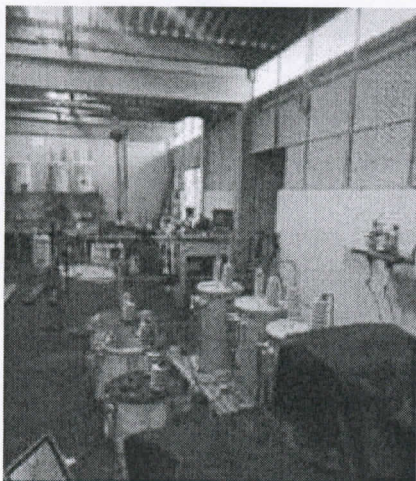
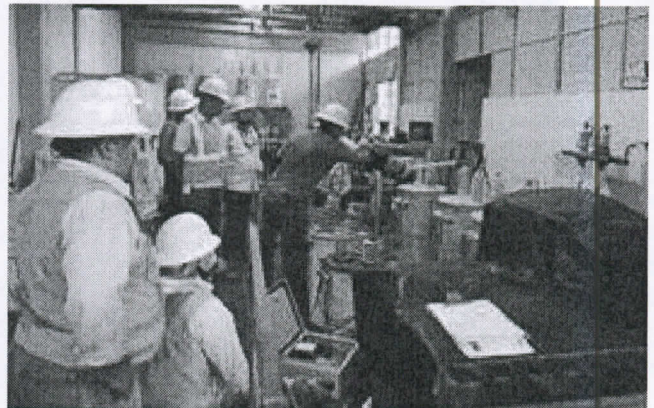
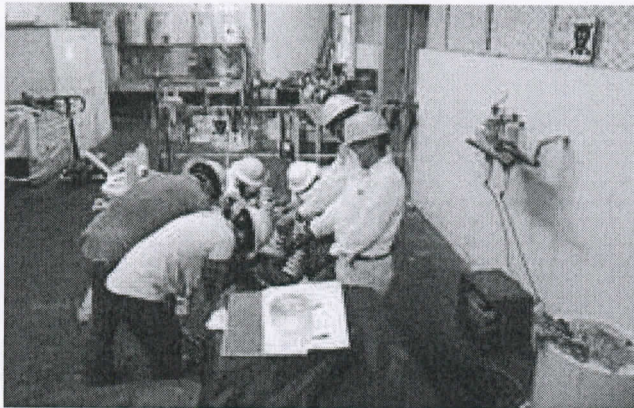

Trabajo culminado

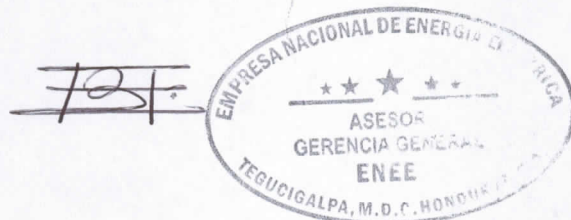



Fuerza
ENEE

¡Escribiendo
la historia
en Honduras con
energía!

★ ★ ★ ★ ★
62 Aniversario
DESDE 1957

HONDURAS.
B.F.



GOBIERNO DE LA
REPÚBLICA DE HONDURAS



EMPRESA NACIONAL DE
ENERGÍA ELÉCTRICA
ENEE

CONTROL MENSUAL DE ALUMBRADO PUBLICO EMPRESA NACIONAL DE ENERGÍA ELÉCTRICA

Mes: Febrero 2019

Unidad: 4 REGIONALES A NIVEL NACIONAL

Regional: C.S., N.O., L.A., B.A.

Responsable: JEFES DE UNIDAD ALUMBRADO Y SUBZONAS REGIONALES

DESCRIPCIÓN	NUEVAS INSTALACIONES					RECUPERACIONES					REPARACIONES					GRAN TOTAL
	C.S.	N.O.	L.A.	B.A.	TOTAL	C.S.	N.O.	L.A.	B.A.	TOTAL	C.S.	N.O.	L.A.	B.A.	TOTAL	
LED																
39 WATT	163	130	3	0	130	0	0	0	0	0	125	0	7	0	0	130
80 WATT	0	0	0	0	0	0	0	0	0	0	7	2	2	0	2	2
150 WATT	33	0	0	0	0	0	0	0	0	0	0	0	0	0	0	0
SODIO	0	0	0	0	0	0	0	0	0	0	0	0	114	0	0	
100 WATT	33	21	0	0	8	121	65	0	0	65	634	1073	157	0	788	861
150 WATT	0	0	0	0	0	0	0	0	0	0	0	5	1	0	0	0
250 WATT	11	4	0	0	0	10	7	0	0	7	85	134	33	0	34	41
400 WATT	27	0	0	0	0	4	0	0	0	0	17	9	10	0	0	0
MERCURIO	0	0	0	0	0	0	0	0	0	0	0	0	0	0	0	0
175 WATT	0	0	0	0	0	1	0	0	0	0	27	36	0	0	7	7

Fuente: Subgerencia Operativa de Regionales de Distribución

NOTA

C.S.: REGIONAL CENTRO SUR, N.O.: REGIONAL NOR OCCIDENTE, L.A.: REGIONAL LITORAL ATLANTICO, B.A.: REGIONAL BAJO AGUA



ENEE ELECTRIFICARÁ E ILUMINARÁ NUEVO HOSPITAL EN TELA

La Empresa Nacional de Energía Eléctrica (ENEE), desarrolla un proyecto de electrificación y Alumbrado Público en el territorio donde se construirá el nuevo Jungle Hospital; el cual estará ubicado en Rio Viejo - Atlántida, Honduras.

La visión de Jungle Hospital es brindar salud, esperanza y curación a las personas del tercer mundo, mediante el desarrollo de un modelo integral de atención médica en áreas rurales.

Rossell Posas - Jefe Unidad de Información ENEE L.A, Informó que el Ing. Alfredo Ortega - Coordinador oficina Regional Litoral Atlántico, se reunió con el alcalde teleño Dario Munguia y con representantes de la misión cristiana extranjera, quienes construirán y administraran el hospital que beneficiará gratuitamente a los habitantes de Tela y Arizona.

RP



REGLAMENTO INTERNO DE TRABAJO

La Dirección de Recursos Humanos y el Departamento de Capacitación de nuestra empresa convocaron a todo el personal a una socialización del reglamento interno de trabajo.

Por lo que la Abogada Vilma Alvarado representante de la Dirección de Recursos Humanos, socializo con el personal de Distribución los alcances y aplicaciones de este reglamento, aprobado por la secretaria de trabajo y seguridad social.

La cual se llevó a cabo en la sala de capacitación principal del plantel de Distribución el 14 y 15 de febrero, en horario de 08:00 a 10:00 a. m y de 10:15 a. m a 12:00 m.

Conforme a lo anterior se estableció de esta manera para no afectar la operatividad de las unidades, por lo que se distribuyó al personal en dos grupos por día según el horario establecido anteriormente.

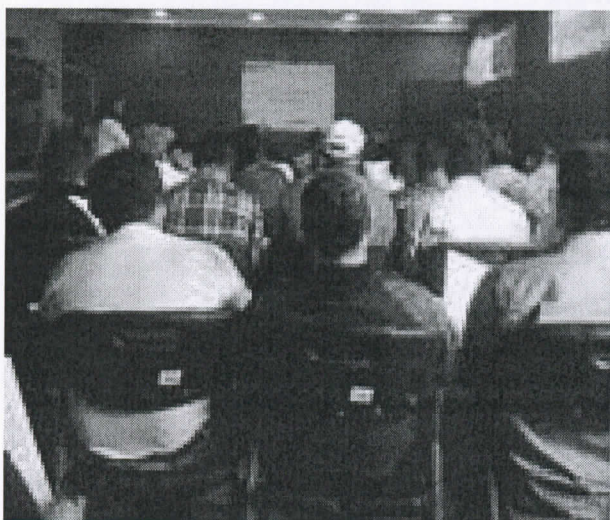
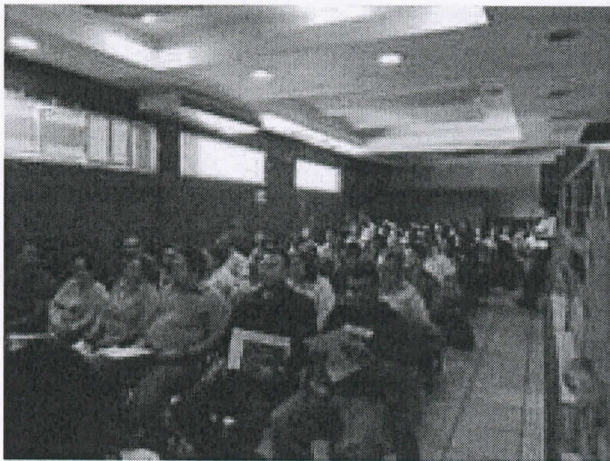

Handwritten signature

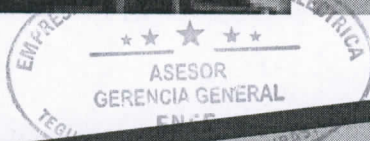

14 de febrero



Día Mundial de la Energía



**Una fecha para la concienciación sobre
el uso sostenible de la energía**

*La evolución hacia un modelo energético eficiente es esencial
para mantener nuestro modo de vida actual*

NUEVOS PROYECTOS DE EXTENSIÓN DE LÍNEAS LEGALIZADAS PARA EXPANDIR RED DE DISTRIBUCIÓN EN LA REGIÓN CENTRO SUR

DEPARTAMENTO COMERCIAL REGIONAL C.S.

INFORME MENSUAL DESGLOSADO POR SEMANA DE NUEVOS PROYECTOS DE EXTENSIÓN DE LINEAS LEGALIZADOS EN LA REGIÓN CENTRO SUR PARA EXPANDIR LA RED DE DISTRIBUCIÓN

SEMANA DEL 01 AL 08 DE FEBRERO DEL 2019

ITEM	No. DE ESTUDIO	DIRECCIÓN	CAPACIDAD DE TRANSFORMADORES	VALOR PAGADO POR KVA NO TRASPASAN	VALOR PAGADO POR KVA TRASPASAN	VALOR DEL 5% CANCELADO	PAGO DE KVA Y PAGO 5%	No. DE CONTRATO	OBSERVACIONES	No. DE ABONADOS	CONTRATOS
1	CP-32187	CARRETERA A DANLI CA-6 KM 34 DESPUES DE LA ESCUELA AGRICOLA PANAMERICANA	4X37.5 KVA			177.014,94	177.014,94	DC-020-2019	PAGO CON GARANTIA	77	1
2	CO-2018-58	BO. JULIO MIDENCE, CHOLUTECA, CHOLUTECA	1X25 KVA	L. 27.232,50			27.232,50			5	
3	CO-2019-01	SAN LUIS, COMAYAGUA	1X25 KVA	L. 27.232,50			27.232,50			1	
4	CP-31452-A	ALDEA CERRO GRANDE COMAYAGUELA, F.M.	1X37.5 KVA		L. 40.848,75	13.039,30	53.888,05	DC-019-2019		32	1
5	LL-2017-10	EL MALCOTAL MINAS DE ORO COMAYAGUA	1X37.5 KVA	L. 40.848,75			40.848,75			1	
6	JU-2017-79	EL MALCOTAL MINAS DE ORO COMAYAGUA	1X15 KVA	L. 16.339,50			L. 16.339,50			1	
7	CP-32595	COPANTE, TATUMBLA	2X37.5 KVA		L. 81.697,50	27.163,42	L. 108.860,92	DC-016-2019		70	1
8	CP-31740	COMUNIDAD LAS CRUCITAS	1X15 KVA			13.685,52	L. 13.685,52	DC-017-2019		9	1
9	CO-2014-28	EL MALCOTAL MINAS DE ORO COMAYAGUA	1X15 1X25 KVA		L. 43.572,00	17.829,60	61.401,60	DC-018-2019		30	1
TOTAL				L. 111.653,25	L. 166.118,25	248.732,78	526.504,28			226	5

Semana del 11 al 15 de Febrero del 2019

ITEM	No. DE ESTUDIO	DIRECCIÓN	CAPACIDAD DE TRANSFORMADORES	VALOR PAGADO POR KVA NO TRASPASAN	VALOR PAGADO POR KVA TRASPASAN	VALOR DEL 5% CANCELADO	PAGO DE KVA Y PAGO 5%	No. DE CONTRATO	OBSERVACIONES	No. DE ABONADOS	CONTRATOS
1	SL-2018-57	EL MALCOTAL MINAS DE ORO COMAYAGUA	1X15 KVA	L. 16.339,50			16.339,50			1	
2	PA-2018-14	EL MALCOTAL MINAS DE ORO COMAYAGUA	3X75 KVA	L. 243.738,00			243.738,00			1	
3	LP-2018-29	ARENALES SANTA MARIA PURINGLA LA PAZ	1X25 KVA	L. 27.232,50			27.232,50			1	
4	TA-2018-29	ALDEA EL FIGUERAL, SAN IGNACIO, FCO. MORAZAN	2X15 KVA	L. 32.679,00			32.679,00			2	
5	CH-2018-45	BARRIO MIRAMONTES CHOLUTECA, CHOLUTECA	3X37.5 KVA	L. 121.869,00			121.869,00			1	
6	SG-2018-42	JESUS DE OTORO, INTIBUCA	2X50 KVA	L. 108.328,00			108.328,00			1	
TOTAL				L. 550.186,00	L. 0.00	L. 0.00	550.186,00			7	

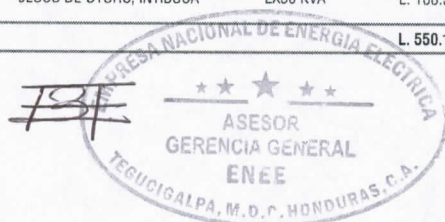

Semana del 18 al 22 de Febrero del 2019

ITEM	No. DE ESTUDIO	DIRECCIÓN	CAPACIDAD DE TRANSFORMADORES	VALOR PAGADO POR KVA NO TRASPASAN	VALOR PAGADO POR KVA TRASPASAN	VALOR DEL 5% CANCELADO	PAGO DE KVA Y PAGO 5%	No. DE CONTRATO	OBSERVACIONES	No. DE ABONADOS	CONTRATOS
1	CA-2018-19	DANLI, EL PARAISO	2X15 KVA			L. 20.712.60	L. 20.712.60	DC-22-2019		15	1
2	CA-2018-20	COMUNIDAD EL ROSARIO DANLI, EL PARAISO	2X15 KVA			L. 35.622.45	L. 35.622.45	DC-23-2019		17	1
3	AM-2018-06	AMAPALA, VALLE	1X50 KVA			L. 21.714.40	L. 21.714.40	DC-027-2019		50	1
4	CP-326118	BO. LA GRANJA	1X25 KVA	L. 27.082.00			L. 27.082.00			1	0
5	SL-2016-45	ALDEA ESTACIONES NACAOME, VALLE	1X15 KVA	L. 16.249.20			L. 16.249.20			1	0
6	SL-2016-35	EL COMERCIO SAN LORENZO, VALLE	2X37.5 KVA	L. 81.246.00			L. 81.246.00		GARANTIA	1	0
7	JU-2018-94	JUTICALPA, OLANCHO	1X15 KVA 1X25 KVA	L. 43.331.20			L. 43.331.20			1	0
8	CP-32614	3 CALLE DE LA COL. NUEVA JERUSALEN Y PARAMETROS POR DICHA INSTITUCION	1X25 KVA	L. 27.232.50			L. 27.232.50			11	0
9	GO-2018-05	BO. LOS MANGOS, CHOLUTECA, CHOLUTECA	1X25 KVA	L. 27.232.50			L. 27.232.50			1	0
9	CH-2019-05	SANTA DE YUSGUARE, CHOLUTECA	1X15 KVA	L. 16.249.20			L. 16.249.20			1	0
TOTAL				L. 238.622.60	L. 0.00	L. 78.049.45	316.672.05			99	3

Semana del 25 al 28 de Febrero del 2019

ITEM	No. DE ESTUDIO	DIRECCIÓN	CAPACIDAD DE TRANSFORMADORES	VALOR PAGADO POR KVA NO TRASPASAN	VALOR PAGADO POR KVA TRASPASAN	VALOR DEL 5% CANCELADO	PAGO DE KVA Y PAGO 5%	No. DE CONTRATO	OBSERVACIONES	No. DE ABONADOS	CONTRATOS
1	CP-29197	COLONIA MIRAMONTES TEGUCIGALPA, F.M.	1X300 KVA	324.984.00					GARANTIA BANCARIA	1	0
2	CP-32629	COLONIA BRISAS DE ORIENTE CARRETERA A DANLI				2.129.57	2.129.57	DC-031-2019		5	1
3	CH-2018-87	BO. JULIO MIDENCE CHOLUTECA, CHOLUTECA	3X37.5 KVA	121.859.00					GARANTIA BANCARIA	1	0
4	SL-2018-66	SAN LORENZO, VALLE	3X50 KVA	162.492.00						1	0
5	JU-2015-24	LA CONCEPCION, JUTICALPA, OLANCHO	2X50 KVA		108.328.00	17.109.10	125.437.10	DC-029-2019		1	1
6	AM-2017-05	PLAYA NEGRA, AMAPALA, VALLE	1X50 KVA		54.465.00	5.336.50	59.801.50	DC-030-2019		1	1
7	LP-2016-24	COL. JULIAN SUAZO, LA PAZ	2X15 KVA		32.498.40	4.281.85	36.780.25	DC-035-2019		1	1
8	CP-32223	COL. MIRAFLORES FRENTE A CLINICA SAN ROQUE	1X37.5 KVA			7.118.36	7.118.36	DC-036-2019		12	1
9	LP-2016-25	COL. LOS ANGELES LA PAZ, LA PAZ	3X25 KVA		81.246.00	20.569.35	101.815.35	DC-034-2019		1	1
10	CP-31997	CERRO BONITO, LA TEJERA SAN JUAN DE FLORES, F.M.	2X15 KVA		32.498.40	2.608.63	35.107.03	DC-033-2019		1	1
11	CH-2018-69	COL. LOS ANGELES LA PAZ, LA PAZ	3X75 KVA	243.738.00						1	0
12	TA-2018-27	KM 52 CARRETERA A OLANCHO, TALANGA, F.M.	1X15 KVA		16.249.20	2.006.45	18.255.65	DC-032-2019		1	1
13	CH-2018-88	KM 52 CARRETERA A OLANCHO, TALANGA, F.M.	1X25 KVA 1X37.5 KVA			49.376.45	49.376.25	DC-028-2019		65	1
14	JU-2018-100	COL. TRAPICHE, SALIDA A CATACAMAS, JUTICALPA, OLANCHO	3X50 KVA	162.492.00					GARANTIA BANCARIA	1	0
TOTAL				1.015.575.00	325.285.00	110.536.06	435.821.06			93	9

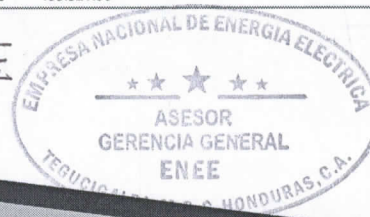

RESUMEN DE INGRESOS DEL MES DE FEBRERO DEL 2019

SEMANA	PAGOS POR KVA INSTALADOS NO TRASPASAN	PAGOS POR 5%	PAGOS POR KVA INSTALADOS TRASPASAN	PAGOS POR KVA INSTALADOS TRASPASAN Y 5%	TOTAL INGRESOS MENSUALES	TOTAL CONTRATOS ELABORADOS	TOTAL DE ABONADOS	TOTAL CAPACIDAD INSTALADA
DEL 1 AL 8 DE FEBRERO	111.653.25	248.732.78	166.188.25	0.00	526.504.28	5	226	
DEL 11 AL 15 DE FEBRERO	550.186.00	0.00	0.00		550.186.00	0	7	
DEL 18 AL 22 DE FEBRERO	238.622.60	78.049.45	0.00	78.049.45	316.672.05	3	99	
DEL 25 AL 28 DE FEBRERO	1.015.575.00	110.536.06	325.285.00	435,821.06	1,451,396.06	9	93	
TOTALES	1.916.036.85	437.318.29	491.403.25	928,721,51	2,844,758,39	17	425	

20 de Febrero

CAPACITACIÓN DE LEY DE CONTRATACIÓN DEL ESTADO

El personal de Distribución recibe capacitación sobre la ley de contratación del Estado, la cual fue impartida por el Lic. Gustavo Aguilar y la Licda. Sayda Bustillo funcionarios del Tribunal Superior de Cuentas.

Del cual tienen como objetivo formar a funcionarios y empleados públicos de la empresa para realizar eficientemente y en forma transparente las compras y contrataciones del estado.

Por lo que informaron que los mecanismos de gestión pública, propios de un Estado moderno, deben ajustarse a las exigencias del nuevo entorno, fundamentado en la publicidad, la transparencia, la libre competencia y la igualdad, así como, la incorporación de los medios de tecnología electrónica, con el propósito de actualizar y dar confiabilidad a los procesos de contratación que realiza el Estado.

Al mismo tiempo destacaron que se dispone de un instrumento jurídico el cual fue reformado para regular la contratación para la ejecución de obras y la adquisición de bienes y servicios por parte de la Administración Pública, asegurando la equidad y el aprovechamiento óptimo de los recursos estatales. Está reforme se encuentra disponible en la página oficial del Tribunal Superior de Cuentas www.tsc.gov.hn.

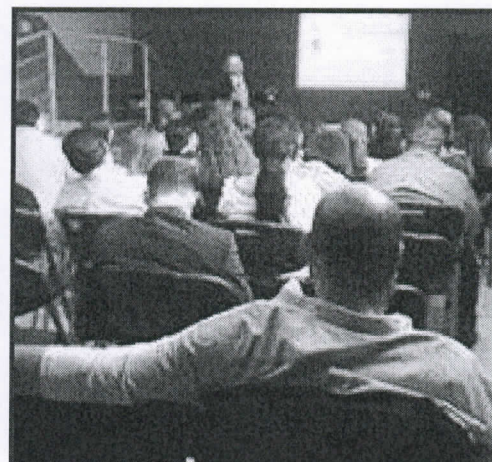

BF



La Ceiba, Atlántida

CERTIFICACIÓN

Instituto Nacional de Formación Profesional (INFOP) y el Instituto Hondureño de Transporte Terrestre (IHTT) certifican al personal de Coordinación Regional Litoral Atlántico en el manejo de equipo pesado.

Fuente: Unidad de Alumbrado Público L.A

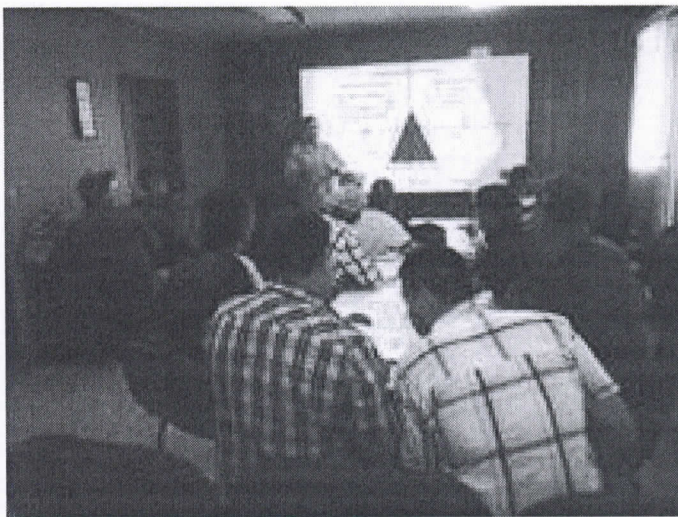

Entérese:

Durante lo que va del año 2019 se han reparado 429 Lámparas en la ceiba, Atlántida.

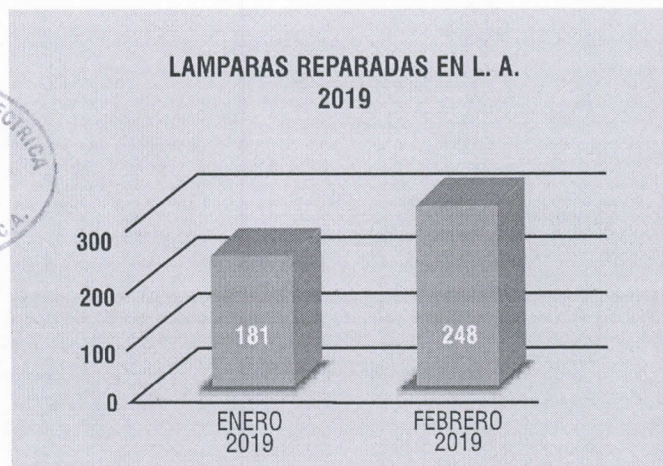

Fuente: Unidad de Alumbrado Público L. A

PROYECTO DE ELECTRIFICACIÓN CALLE 8

Ing. Harold Crisanto Flores Jefe de Unidad de Alumbrado Público L. A. comunico que se está trabajando en el proyecto de electrificación de la calle 8 en la ciudad de la Ceiba, Atlántida.

La villa de cuatro carriles carecía de iluminación por falta de postes, por lo que se instalaron totalmente nuevos postes y lámparas LED entre 60 y 80 wts.

Se facilitó una instalación independiente a la Ciclovía, con el propósito de que las personas por la noche no tengan problemas al transitar por ellas.

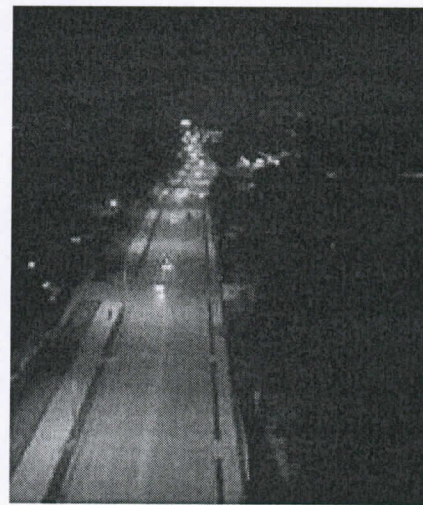



Gobierno de la
República de Honduras



EMPRESA NACIONAL DE
ENERGÍA ELÉCTRICA
ENEE

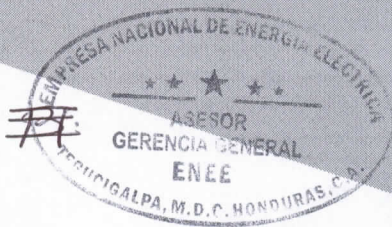

Febrero 2019

EMPRESA NACIONAL DE ENERGÍA ELÉCTRICA**DEPARTAMENTO DE DISTRIBUCIÓN C.S.****UNIDAD CENTRO DE OPERACIONES DE DISTRIBUCIÓN REGIONAL C.S.**

RESUMEN DEL INFORME MENSUAL DE LA UNIDAD CENTRO DE OPERACIONES DE DISTRIBUCIÓN REGIONAL C.S., MARZO 2019.



DESCRIPCIÓN	RECIBOS	TOTAL
Pruebas Individuales	11	65
TOTAL DE PRUEBAS REALIZADAS		Total Pruebas 65
MARCAJES DE TRANSFORMADORES	2	13
RECIBOS PAGADOS POR PRUEBAS/ REPARACIONES/ MARCAJES, MARZO 2019	Total = 13	TOTAL L. 97,464.47
RECIBOS DE LA ENERGÍA PAGADA POR DESPEJES SOLICITADOS POR COMPAÑIAS PARTICULARES, MARZO 2019.	11	TOTAL L. 258,566.38
DESCRIPCIÓN DEL TRABAJO REALIZADO	CANTIDAD DE INSPECCIONES/SOLICITUD DE DESPEJES/DATOS DE CARGA Y APOYO A ACTIVIDADES DEL GOBIERNO.	TOTAL DE TRABAJO EJECUTADO POR LA UNIDAD
REPORTE DE LAS SOLICITUDES DE DESPEJES, MARZO 2019.	5	5
INSPECCIONES REALIZADAS DE LA UNIDAD, MARZO 2019.	3	3
DATOS DE CARGA DE LA UNIDAD , MARZO 2019.	4	4
TOTAL INGRESO GENERADO POR LA UNIDAD EN EL MES DE MARZO DEL 2019		L. 856,031.38

 A large, stylized handwritten signature in blue ink, appearing to read 'Alexis Romero', is written over the signature block and extends upwards into the table area.

ING. ALEXIS ROMERO
JEFE UNIDAD CENTRO DE OPERACIÓN .C.S.

**EMPRESA NACIONAL DE ENERGIA ELECTRICA
DEPARTAMENTO COMERCIAL**

INFORME MENSUAL DEGLOSADO POR SEMANA DE NUEVOS PROYECTOS DE EXTENSION DE LINEAS LEGALIZADOS EN LA REGION CENTRO SUR PARA EXPANDIR LA RED DE DISTRIBUCION

SEMANA DEL 01 AL 08 DE MARZO DEL 2019

ITEM	No. DE ESTUDIO	DIRECCION	CAPACIDAD DE TRANFORMADORES	VALOR PAGADO POR KVA NO TRASPASAN	VALOR PAGADO POR KVA TRASPASAN	VALOR DEL 5% CANCELADO	PAGO DE KVA Y PAGO 5%	No. DE CONTRATO	OBSERVACIONES	No. DE ABONADOS	CONTRATOS
1	CP-32610	BO. EL CALVARIO TATUMBLA	1X15KVA			8,823.50	8,823.50	DC-037-2019		11	1
2	DA-2019-03	AZACUALPA VIEJO, PATUCA, OLANCHO	1X25 KVA	L. 27,232.50						1	0
3	CH-2018-57	ALDEA DE PUNTA RATON, MUNICIPIO DE MARCOVIA	2X37.5 KVA	L. 81,246.00						1	
4	CO-2018-19	SALIDA A SAN SEBASTIAN LAMANI COMAYAGUA	1X25 KVA	L. 27,232.50						1	
5	TA-2018-30	TALANGA F.M.	1X15KVA	L. 16,339.50						1	
TOTAL				152,050.50	0.00	8,823.50	8,823.50			15	1

SEMANA DEL 11 AL 15 DE MARZO DEL 2019

ITEM	No. DE ESTUDIO	DIRECCION	CAPACIDAD DE TRANFORMADORES	VALOR PAGADO POR KVA NO TRASPASA	VALOR PAGADO POR KVA TRASPASAN	VALOR DEL 5% CANCELADO	PAGOS DE KVA Y PAGO 5%	No. DE CONTRATO	OBSERVACIONES	No. DE ABONADOS	CONTRATOS
1	LP-2018-26	BULEVARD EL SOLDADO B. SAN ANTONIO, LA PAZ	3X75KVA	L. 243,738.00						1	
2	TA-2018-24	ALDEA NUEVA VENTA, VALLE ILAMAPA KM-33	1X15KVA	L. 16,339.50						1	
3	MA-2019-03	BARRIO LA VICTORIA MARCALA LA PAZ	1X25KVA	L. 27,082.00						1	
4	CH-2018-53	NAMASIGUE CHOLUTECA	1X15KVA	L. 16,249.20						1	
TOTAL				L. 303,408.70	0.00	0.00	0.00			4	0



ABOG. GONZALO CABALLERO MARTINEZ
JEFE DEPARTAMENTO COMERCIAL REGIONAL C.S.

SEMANA DEL 18 AL 22 DE MARZO DEL 2019

ITEM	No. DE ESTUDIO	DIRECCION	CAPACIDAD DE TRANSFORMADORES	VALOR PAGADO POR KVA NO TRASPASAN	VALOS PAGADO POR KVA TRASPASAN	VALOR DEL 5% CANCELADO	PAGOS DE KVA Y 5%	No. DE CONTRATO	OBSERVACIONES	No. DE ABONADOS	CONTRATOS
1	CH-2019-13	EL NARANJAL, EL CORPUS, CHOLUTECA	3X167KVA	L. 396,479.28					AMPLIACION	1	
2	SL-2018-33	COMUNIDAD PIEDRA GORDA, ALDEA EL ROSARIO NACAOME VALLE	1X25KVA	L. 27,232.50						1	
3	SG-2019-03	BARRIO ZARAGOZA FRENTE A MALL UNIPLAZA, SIGUATEPEQUE	1X15KVA	L. 16,339.50						11	
4	SL-2018-58	BARRIO EL CENTRO SAN LORENZO VALLE	1X75KVA	L. 81,246.00						5	
5	CP-32185	NUEVA ARMENIA F.M.	2X25KVA		L. 54,164.00	L. 10,482.57	L. 64,646.57	DC-040-2019		1	1
6	CH-2018-109	EL CAÑON ROJO	1X37.5KVA	L. 40,623.00						3	
7	DA-2019-01	ALDEA LA UNION SECTOR PONCAYA CATACAMAS OLANCHO	1X15KVA	L. 16,339.50						1	
8	JU-2017-59	EL OCOTAL, SAN FRANCISCO DE LA PAZ OLANCHO	1X15KVA		L. 16,339.50	L. 2,673.60	L. 19,013.10	DC-041-2019		1	1
9	CP-32546	ALDEA LAS TAPIAS DESVIO ESCUELA MILITAR FCO. MORAZAN	1X15KVA			L. 6,415.00	L. 6,415.00	DC-042-2019		3	1
10	SL-2019-03	BARRIO EL CENTRO PESPIRE CHOLUTECA	1X25KVA		L. 27,082.00	L. 7,801.50	L. 34,883.50	DC-043-2019		5	1
11	CA-2019-01	CATACAMAS, OLANCHO	1X300KVA	L. 324,984.00					AMPLIACION	1	
12	JU-2017-62	ALDEA TIERRA PRIETA, SAN ESTEBAN, OLANCHO	1X25KVA	L. 27,232.50						2	
TOTAL				L. 930,476.28	L. 97,585.50	L. 27,372.67	L. 124,958.17	0.00		35	4



ABOG. GONZALO CABALLERO MARTINEZ
JEFE DEPARTAMENTO COMERCIAL REGIONAL C.S.

SEMANA DEL 25 AL 29 DE MARZO DEL 2019

ITEM	No. DE ESTUDIO	DIRECCION	CAPACIDAD DE TRANSFORMADORES	VALOR PAGADO POR KVA NO TRASPASA	VALOR PAGADO POR KVA TRASPASAN	VALOR DEL 5% CANCELADO	PAGOS DE KVA Y 5%	No. DE CONTRATO	OBSERVACIONES	No. DE ABONADOS	CONTRATOS
1	SG-2018-38	PIEDRA PINTADA TAULABE COMAYAGUA	1X15KVA	L. 16,339.50						1	
2	JU-2019-03	CARRETERA A CATACAMA, FRENTE AGROP. DE OLANCHO, JUTICALPA, OLANCHO	1X750KVA	L. 812,460.00						1	
3	CP-25297-K	EL TIZATILLO, CARRETERA AL SUR COMAYAGUELA	1X37.5KVA		REGLAMENTO	L. 6,896.06	L. 6,896.06	DC-039-2019		30	1
4	DA-2018-32	LAS MANGAS PATUCA OLANCHO	1X37.5KVA	L. 40,848.75						2	
5	CP-32301	COLONIA PRADO TEGUCIGALPA F.M.	3X37.5KVA	L. 121,869.00						1	
6	CO-2018-62	COMAYAGUA COMAYAGUA BARRIO LAS FLORES SAN ESTEBAN OLANCHO	1X15KVA			L. 11,190.00	L. 11,190.00	DC-047-2019		8	1
7	JU-2018-14	ALDEA EL PORVENIR CALLE PRINCIPAL MARALE F.M.	1X25KVA		L. 27,232.50	L. 7,291.80	L. 34,524.30	DC-048-2019		10	1
8	TA-2019-10	KM-3, MARCALA, LA ESPERANZA, ALDEA LA CHORRERA, LA APZ BARRIO LOS EJIDOS, CATACAMAS, OLANCHO	1X15KVA	L. 16,249.20						1	
9	MA-2019-01		1X50KVA	L. 54,164.00						1	
10	CA-2018-30		1X25KVA	L. 27,232.50						1	
TOTAL				L. 1,089,162.95	L. 27,232.50	L. 25,377.86	L. 52,610.36			56	3



BOG. GONZALO CABALLERO MARTINEZ
JEFE DEPARTAMENTO COMERCIAL REGIONAL C.S.

Actividades realizadas por la Unidad Recepción de Proyectos C. S.

MARZO 2019

SOLICITUDES PARTICULARES MARZO 2019

DESCRIPCION	CANTIDAD
TOTAL DE SOLICITUDES RECIBIDAS	78
SOLICITUDES ATENDIDAS APROBACION DISEÑO	33
SOLICITUDES ATENDIDAS RECEPCION	21
SOLITUDES ATENDIDAS FACTIBILIDADES	8
SOLICITUDES ATENDIDAS DEVOLUCIONES DE GARANTIA	5
TOTAL SOLICITUDES ATENDIDAS	67

APROBACION DE DISEÑO DE PROYECTOS PARTICULARES

DESCRIPCION	CANTIDAD
DISEÑOS APROBADOS	30
DISEÑOS NO APROBADOS	0
SOLICITUDES DE APROBACION DE DISEÑO EN PROCESO	0
SOLITUDES DE DISEÑO ATENDIDAS	3
TOTAL	33

CONSTRUCCIONES PARTICULARES

DESCRIPCION	CANTIDAD
PROYECTOS RECIBIDOS	11
PROYECTOS NO RECIBIDOS	10
SOLICITUDES PARA RECEPCION EN PROCESO	0
TOTAL	21

FACTIBILIDADES

DESCRIPCION	CANTIDAD
FACTIBILIDADES APROBADAS	4
FACTIBILIDADES NO APROBADAS	4
FACTIBILIDADES EN PROCESO	1
TOTAL	9

DEVOLUCION DE GARANTIAS

DESCRIPCION	CANTIDAD
DEVOLUCIONES APROBADAS	5
DEVOLUCIONES NO APROBADAS	0
DEVOLUCIONES EN PROCESO	10
TOTAL	15



CONSTRUCCIONES PARTICULARES MARZO 2019

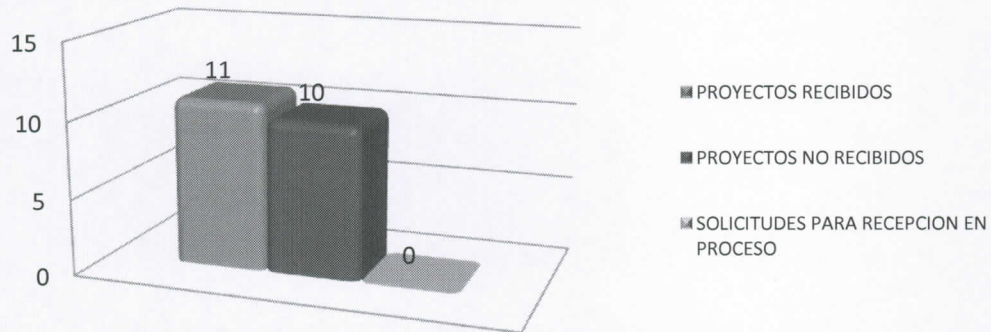

DISEÑOS PROYECTOS PARTICULARES MARZO 2019

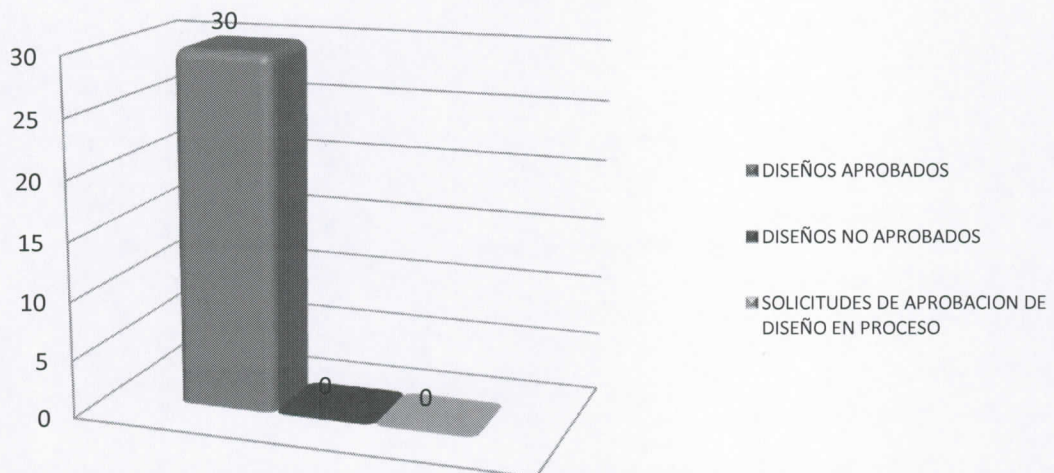

SOLICITUDES PARTICULARES MARZO 2019

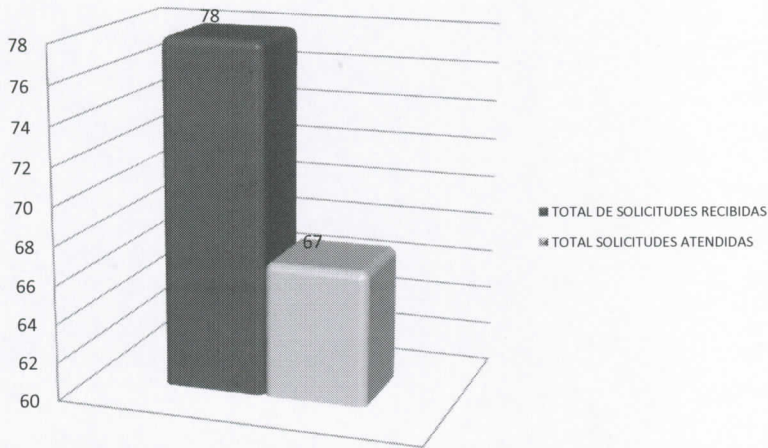

FACTIBILIDADES

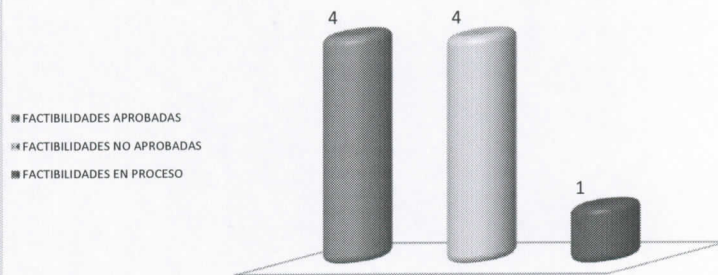

DEVOLUCIONES DE GARANTIA



KVA Instalados	Primario mt.	Secundario mt.	Luminarias Instaladas Sodio	Luminarias Instaladas LED 80	Luminarias Instaladas LED 150
305.00	5,109.00	938.00	36	3	17
305.0	5,109.0	938.0	36	3.0	17.0

CRECIMIENTO DE LA RED MARZO 2019

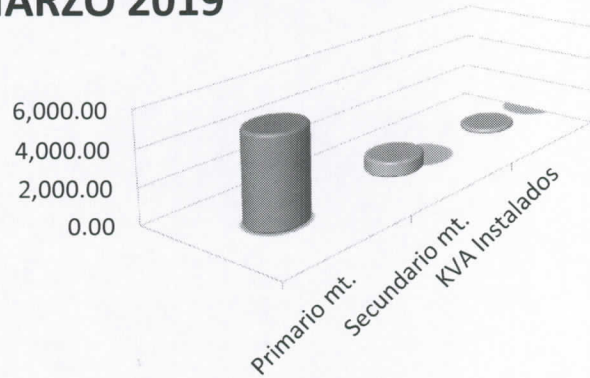

LAMPARAS INSTALADAS MARZO 2019

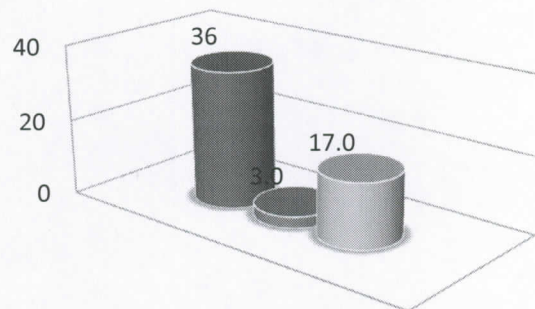

**CRECIMIENTO DE LA RED DE DISTRIBUCION
VOLTAJE 13.8 KV
MARZO 2019**

SUBESTACION	DEMANDA PROYECTADA (KVA)	CAPACIDAD INSTALADA (KVA)
Santa Fe	25.0	0.0
La Leona	0.0	15.0
Miraflores	175.0	100.0
Suyapa	2,505.0	75.0
Pueblo Nuevo	1,025.0	0.0
Lainez	100.0	0.0
La Cañada	112.5	0.0
Toncontin	5,191.0	52.5
Total	9133.5	242.5

Total demanda 9,228.5
Total capacidad 305.0

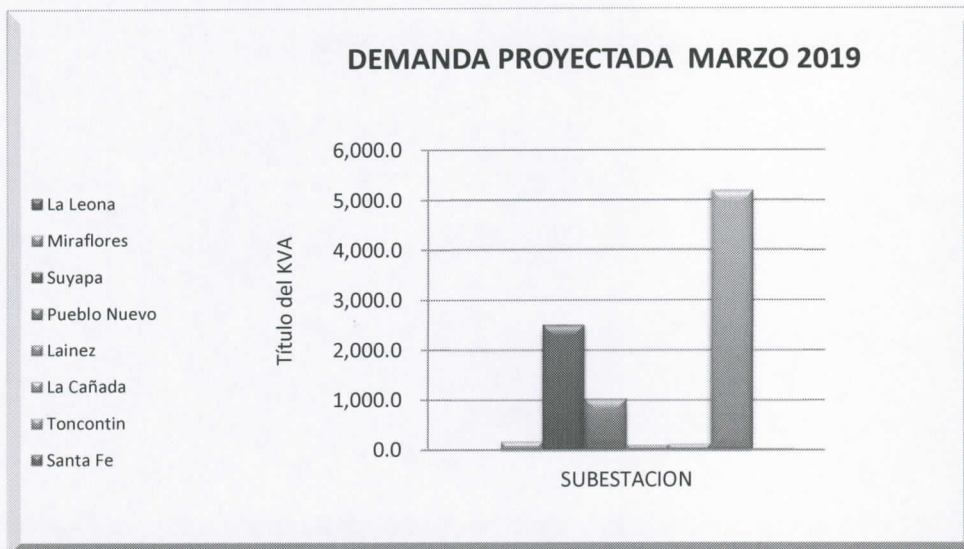
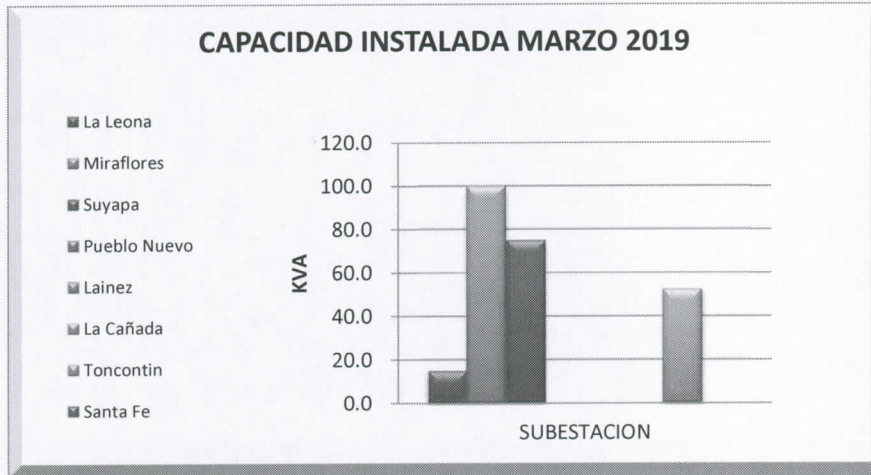

**CRECIMIENTO DE LA RED DE DISTRIBUCION
VOLTAJE 34.5 KV
MARZO 2019**

SUBESTACION	DEMANDA PROYECTADA (KVA)	CAPACIDAD INSTALADA (KVA)
Santa Fe	0.0	0.0
Zamorano	15.0	0.0
Amarateca	25.0	0.0
Cerro de Hula	55.0	62.5
TOTAL	95.0	62.5

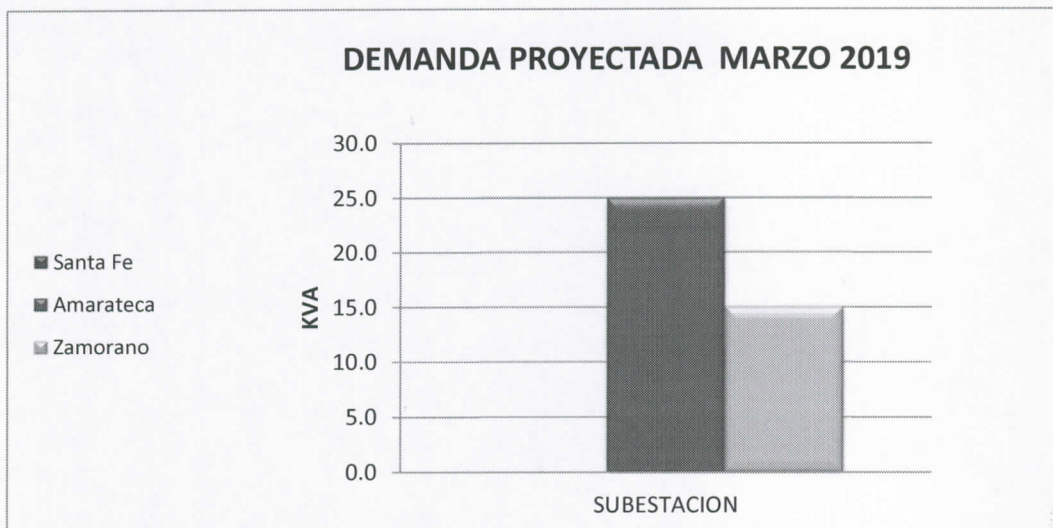
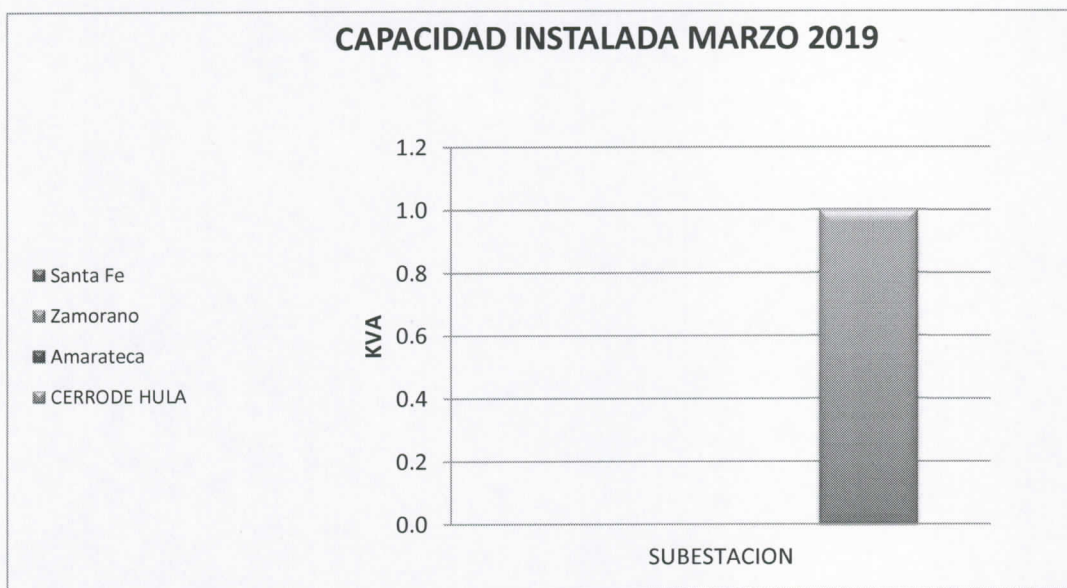

OTRAS ACTIVIDADES DE RELEVANCIA

- 1 12 SOLICITUDES PARA DESPEJE SUPERVISADAS
- 2 6 SUPERVISIONES EN TIEMPO DE DESPEJE
- 3 DISEÑO TRAMO CENTRO CIVIO GUBERNAMENTALCKT 236
SUPERVISION EN CAMPO AL DISEÑO DE IRIONA COLON 1125 POSTES , COMUNIDADES DE R
PUNTA PIEDRA, COSUNA, SIRIBOYA, IRIONA VIEJO, SAN JOSE DE LA PUNTA, IRIONA PUETO , S

