HEROICO Y BENEMÉRITO CUERPO DE BOMBEROS DE HONDURAS



Plan Operativo Anual 2019

ESTACION LOCAL SANTA BÁRBARA S.B

ÍNDICE

| | |
|---|------|
| 1. Presentación | |
| 2. Introducción..... | 3 |
| 3. Marco estratégico..... | 4 |
| 4. Organigrama..... | 5 |
| 5. Plan operativo anual 2019..... | 6-13 |
| 6. Nombres y firmas del comandante local..... | 14 |

I. INTRODUCCION

El plan operativo de Bomberos Santa Bárbara S.B para el año 2019 es un documento de gestión el cual contiene actividades que debe de ser ejecutadas por esta comandancia local, considerando las prioridades establecidas durante el tiempo determinado, el siguiente plan fue elaborado por la comandancia local.

La finalidad del presente plan anual es trabajar en forma racional coherente y oportuna y en pos de administrar bien los fondos de esta Institución para lo cual es preciso conocer lo que se tiene y lo que se quiere por medio de este proceso de toma de decisiones que nos proyecta para el futuro tomando en cuenta en el contexto que se desenvuelve el cuerpo de bomberos de acuerdo a los cambios que se producen en la sociedad. El presente plan está orientado a la mejora lo que permitirá por medio de las acciones lograr mejores resultados que se traduzcan en una gestión eficiente ordenada y sostenida en el tiempo, por ello la ejecución del plan requiere esfuerzo de quienes estamos involucrados, consideramos que estos alcances planteados vendrán a ser un beneficio al cuerpo de bomberos de la ciudad de Santa Bárbara S.B y así prestar un servicio técnico y profesional con capacidad para atender las demandas de la población en caso de siniestros, accidentes, desastres, calamidades públicas y otros, garantizando la vida y las propiedades de la ciudadanía.

II MARCO ESTRATEGICO

Misión

Somos una Institución que ayuda a prevenir, combatir e investigar incendios, Auxiliando a la ciudadanía en general, protegiendo sus vidas y bienes en caso de Incendios, desastres naturales, siniestros y calamidades públicas.

Visión

Ser en 2022 una institución líder en prevención y respuesta de emergencias en el territorio nacional, Tecnificando y profesionalizando al recurso humano, condición que le permita salvar vidas y proteger la integridad de las personas, resguardando el patrimonio público y privado con infraestructura adecuada y equipamiento técnico de vanguardia.

Objetivo estratégico

Optimizar la capacidad de rescate, prevención e investigación para mejorar la respuesta en las emergencias causadas por incendios, desastres calamidades públicas a nivel nacional.

Base legal

Decreto legislativo 286-2009 ley para el establecimiento de visión de país y adopción de plan de nación para honduras.aprovado en diciembre del 2009.

III ORGANIGRAMA

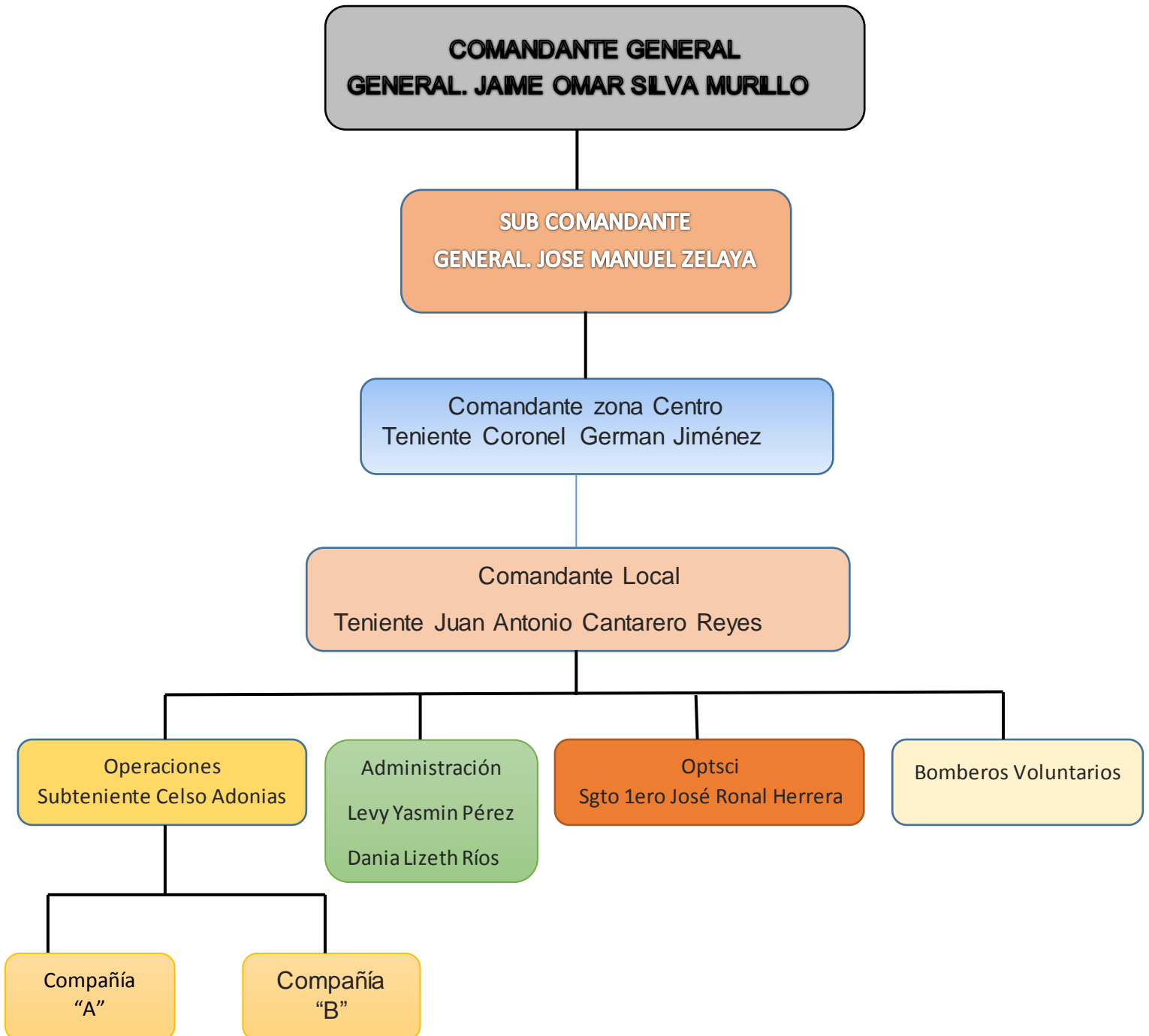

Plan Operativo Anual Estación de Local de Bomberos Santa Bárbara S.B 2019

| N. | Objetivos | Metas | Actividades | Responsables | Periodo | Evaluación | Presupuesto |
|-----|---|--|--|-------------------|-------------------|-----------------------|----------------|
| 1. | Mantener las unidades en óptimas condiciones | | 1.1 Recibir solicitud 1.2 Realizar cotizaciones 1.3 Emitir el cheque con la documentación 1.4 Realizar el pago | Comandancia Local | | | 300,000.00 |
| 2.. | Mantener al personal debidamente uniformado | _1.Compra de 15 uniformes para el personal tipo ranger y 15 pares de botas | 1.1 Recibir solicitud 1.2 Realizar cotizaciones 1.3 Emitir el cheque con la documentación 1.4 Realizar el pago | Comandancia local | | | Lps. 40,000.00 |
| 3.. | Prestar un servicio técnico y profesional con la capacidad de atender las demandas de la población en | _1- Responder al llamado de la población y apoyar en ,4000 actividades que se desarrollen en beneficio de la comunidad como ser Inc. Estructurales | 1.1Recibir y validar la llamada de acuerdo a la incidencia o actividad que se presente 1.2Desplazar el recurso humano y logístico | Operaciones | Enero – Diciembre | Emergencias Atendidas | |



| | | | | | | |
|---|---|---|--|--|--|--|
| <p>las diferentes incidencias, siniestros, fenómenos naturales, actividades sociales, culturales de carácter Permanente. Auxiliando y garantizando la vida de las personas, sus bienes y la del medio Ambiente.</p> | <p>Incendio en Vehículos Inc. Forestales Inc. Zacateras Inc. Basurero Inc. Eléctricos Emergencias Naturales Corte arboles Enjambre abejas Servicio. Rescates Incidencias Matpel</p> <p>Apoyo a Estaciones B.</p> <p>Labores sociales</p> <p>Servicios de Ambulancias Traslados</p> <p>Atención de p/a</p> <p>Otros: Insp. Zonas Vulnerables</p> | <p>necesario al lugar de reporte</p> <p>1.3 Mantener constantemente la comunicación con el centro de despacho</p> <p>1.4 Salvaguardar la vida de las personas, y sus bienes controlando y extinguiendo el fuego</p> <p>1.5 Solicitar el apoyo si fuera necesario (interno /externo)</p> <p>1.6 Prestar la colaboración de servicios al estado, personas, instituciones u organizaciones necesitadas</p> <p>1.7 Recabar la información necesaria para la</p> | | | | |
|---|---|---|--|--|--|--|



| | | | | | | | |
|--|--|---|--|--|--|--|--|
| | | Aten. centros Educativo Operativo Presentaciones Misión fuera/ciudad Reunión fuera/estación | 1.8 Elaboración de los informes y bitácoras diarias 1.9 Revisión de equipamientos y recursos logísticos desplazados 1.10 Desmovilización de los equipamientos y recursos 1.11 Preparativo de los recursos para un nuevo llamado 1.12 Redactar en bitácora diaria la actividad que se realiza 1.13 Envío de informe De actividades | | | | |
| Realizar prácticas Bomberiles generales al personal de forma | _1- Conocer las fortalezas del personal, técnicas y estrategias empleadas en las | _1.1 Elaborar ejercicios de circunstancias llevadas a la realidad: extinción, rescate, atenciones pre | | | | | |



| | | | | | | | |
|----|--|--|---|-------------|-------------------|----------------------|---------------|
| 5. | demostrativas y Evaluativas. | diferentes emergencias en niveles directivos Y operativos. Practicas generales | hospitalarias 1.2 Llevar a la práctica lo planificado 1.3 Aplicación de los lineamientos, procedimientos y normas establecidas 1.4 Verificar el seguimiento de los objetivos del ejercicio 1.5 Verificar el uso de los recursos necesitados en el ejercicio | Operaciones | Enero – Diciembre | Practicas realizadas | Lps.5,0000.00 |
| | Brindar los servicios Técnicos de prevención, investigación de incendios y seguridad humana, establecidos en Ley del Cuerpo de | - 1- Inspecciones sobre Riesgos de incendio a establecimientos comerciales públicos o Privados.= 30 | _1.1Recepción de solicitudes para Inspección. 1.2 Inspecciones de prevención y seguridad contra Incendios. 1.3 Redacción y entrega de informes 1.4 Archivo de documentación física | | | | |



| | | | | | | | |
|---|---|--|---|--------|-------------------|-------------------------|--|
| 6 | Bomberos, ya sea por solicitud u oficio | 2. Investigaciones De Incendios.=6 3.Capacitaciones Empresariales=6 | y digital 1.5 Re inspecciones 1.6 Certificación de Cumplimiento. 2.1 Recepción de solicitudes 2.2 Inspecciones de campo 2.3 Revisión de Planos 2.4 Emisión de constancias 2.5 Archivo de documentación física y digital 2.6Re inspecciones. 3.1 Investigación de incendio 3.2 determinación de causas 3.3 Emisión de constancias e informes 3.4 Archivo de documentación física | OPTSCI | Enero – Diciembre | Inspecciones Realizadas | |
|---|---|--|---|--------|-------------------|-------------------------|--|



| | | | | | | |
|--|---|--|--|--|--|--|
| | <p>4.Revisión de Planes de Contingencias=5</p> <p>5. Inspección puestos para venta de pólvora= 20</p> <p>6.Inspecciones a Zonas Vulnerables. =5</p> | <p>y digital.</p> <p>4.1 Recepción de solicitud</p> <p>4.2 Programación y desarrollo de la capacitación</p> <p>4.3 Archivo de documentación física y digital.</p> <p>5.1 Revisión</p> <p>5.2 Evaluación</p> <p>5.3 Aprobación</p> <p>5.4 Seguimiento</p> <p>5.5 Archivo de documentación física y digital</p> <p>.</p> <p>6.11 Inspección a vehículos para el transporte de pólvora</p> <p>6.2 Emisión de Constancias.</p> <p>6.3 Inspecciones a puestos de venta de pólvora</p> <p>6.4 Adiestramiento de los comerciantes</p> <p>6.5 Emisión de</p> | | | | |
|--|---|--|--|--|--|--|



constancias de
capacitación

7.Campañas
de prevención en
temporadas
específicas
Verano seguro= 8

7.1 Inspecciones
Periódicas.
7.2 Inspecciones
7.3 Monitoreo
7.4 Presentaciones
7.5 Charlas
7.6 Difusión a través
de medios de
comunicación

8.Semana de la
prevención
Navidad segura=1

8.1 Inspecciones
8.2 Emisión de
Informe
8.3 Re inspecciones

9.Inspecciones
sobre riesgos
de incendio a lo
interno de la
estación de
Bomberos.
Implementación de
procedimientos
de
seguridad a lo
interno de la
estación de
Bomberos.= 1

9.1 Evaluación de
Riesgos
9.2 Elaboración de
documento
9.3 Presentación y
aprobación
9.4 Socialización del
Documento.
9.5 Implementación y
Seguimiento.



| | | | | | | | |
|--|--|---|---|---|---|---|-----------------|
| | | | | | | | |
| | | - | - | - | - | - | Lps. 345,000.00 |



Juan Antonio Cantarero Reyes
Teniente de Bomberos
Juan Antonio Cantarero Reyes
Comandante Local
Estacion de Bomberos Santa Bárbara



Levy Yasmin Pérez Rodríguez
Perito Mercantil y CP
Levy Yasmin Pérez Rodríguez
Administradora
Estación de Bomberos Santa Bárbara