

## OFICIO CNDGP-INP-307-2018

Tegucigalpa M.D.C.  
28 de diciembre 2018

Licenciada

**CLAUDETTE DISCUA**

Directora de la Unidad de Planificación y Evaluación de la Gestión (**UPEG**)  
Instituto Nacional Penitenciario  
Su oficina

Estimada Licenciada Discua:

Sirva la presente para enviarle un cordial saludo, deseándole éxitos en sus delicadas funciones, en el Departamento que muy acertadamente dirige.

Por medio de la presente le remito el informe de **atenciones integrales brindadas**, por los Consejos Técnicos Interdisciplinarios, realizadas en todos los Centros Penitenciarios del país durante el mes de diciembre.

| Tipo de atención             | Cantidad      |
|------------------------------|---------------|
| Atenciones Psicológicas      | 1,398         |
| Atenciones de Trabajo Social | 1,132         |
| Atenciones Pedagógicas       | 171           |
| Atenciones Legales           | 3,902         |
| Atenciones Medicas           | 13,726        |
| Atenciones Odontológicas     | 1420          |
| <b>TOTAL</b>                 | <b>21,749</b> |

De igual manera hago de su conocimiento que se atendió en un 100% las atenciones solicitadas a los Consejos Técnicos Interdisciplinarios durante este periodo, logrando realizar un total de 21.749, atenciones.

Sin otro particular, me suscribo de usted.

Atentamente,

  
**ABOG. HÉRMES MÁRQUEZ**  
**COORDINADOR NACIONAL**  
**DEPARTAMENTO DE GESTIÓN PENITENCIARIA**  
**INSTITUTO NACIONAL PENITENCIARIO**

Dios

## OFICIO CNDGP-INP-309-2018

Tegucigalpa M.D.C.  
28 diciembre 2018

Licenciada

**CLAUDETTE DISCUA**

Directora de la Unidad de Planificación y Evaluación de la Gestión (**UPEG**)  
Instituto Nacional Penitenciario  
Su oficina

Estimada Licenciada Discua:

Sirva la presente para enviarle un cordial saludo, deseándole éxitos en sus delicadas funciones, en el Departamento que muy acertadamente dirige.

Por medio de la presente le remito lo siguiente:

Cuadro de las **atenciones del área de Trabajo Social** realizadas en los establecimientos Penitenciarios del país durante el mes de diciembre, alcanzando la cantidad de 1,130 atenciones brindadas durante este periodo.

De igual manera hago de su conocimiento que se atendió el 100% de las atenciones solicitadas a los trabajadores sociales (as) de los Consejos Técnicos Interdisciplinarios durante este mes.

Sin otro particular, me suscribo de usted.

Atentamente,

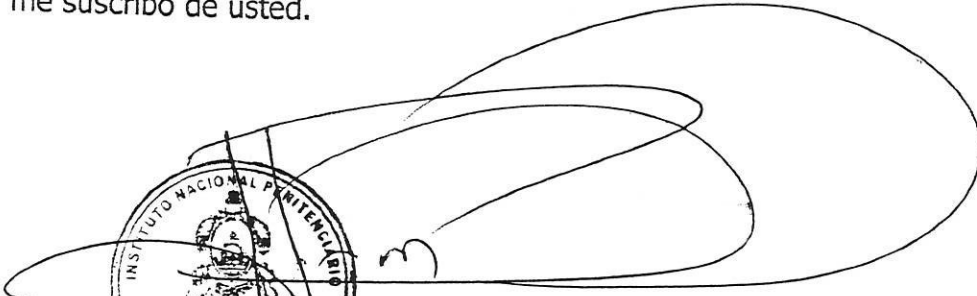

**ABOG. HERMÉS MÁRQUEZ**  
**COORDINADOR NACIONAL**  
**DEPARTAMENTO DE GESTIÓN PENITENCIARIA**  
**INSTITUTO NACIONAL PENITENCIARIO**

c.c. archivo P\*G  
c.c. Dirección Nacional  
c.c. Sub Dirección  
c.c. Transparencia INP



**INSTITUTO NACIONAL PENITENCIARIO**  
**DEPARTAMENTO DE GESTION PENITENCIARIA**  
**ATENCIONES DE TRABAJO SOCIAL, DICIEMBRE 2018**  
**ABOGADO HERMES MARQUEZ**

| C.P.                | DICIEMBRE    |           | SOLICITADAS | BRINDADAS   |
|---------------------|--------------|-----------|-------------|-------------|
|                     | H            | M         |             |             |
| 1 El Porvenir, Atl. | 33           | 0         | 33          | 33          |
| 2 La Ceiba          | 40           | 0         | 40          | 40          |
| 3 Puerto Lempira    | 17           | 0         | 17          | 17          |
| 4 Trujillo          | 37           | 7         | 44          | 44          |
| 5 Olanchito         | 32           | 26        | 58          | 58          |
| 6 Puerto Cortes     | 36           | 3         | 39          | 39          |
| 7 El Progreso       | 44           | 0         | 44          | 44          |
| 8 Tela              | 39           | 0         | 39          | 39          |
| 9 Yoro              | 42           | 2         | 44          | 44          |
| 10 S. R. de Copan   | 30           | 9         | 39          | 39          |
| 11 Ocotepeque       | 44           | 1         | 45          | 45          |
| 12 Gracias          | 44           | 0         | 44          | 44          |
| 13 Comayagua        | 58           | 0         | 58          | 58          |
| 14 La Paz           | 22           | 6         | 28          | 28          |
| 15 La Esperanza     | 25           | 5         | 30          | 30          |
| 16 Marcala          | 42           | 2         | 44          | 44          |
| 17 Tamara PN        | 80           | 0         | 80          | 80          |
| 18 PNFAS            | 0            | 32        | 32          | 32          |
| 19 Choluteca        | 32           | 0         | 32          | 32          |
| 20 Nacaome          | 56           | 2         | 58          | 58          |
| 21 Danli            | 21           | 0         | 21          | 21          |
| 22 Juticalpa        | 41           | 3         | 44          | 44          |
| 23 Siria            | 45           | 0         | 45          | 45          |
| 24 Ilama            | 74           | 0         | 74          | 74          |
| 25 Moroceli         | 98           | 0         | 98          | 98          |
| <b>SUB TOTALES</b>  | <b>1,032</b> | <b>98</b> | <b>1130</b> | <b>1130</b> |
| <b>TOTAL</b>        | <b>1,130</b> |           |             |             |

## Atenciones Trabajo Social

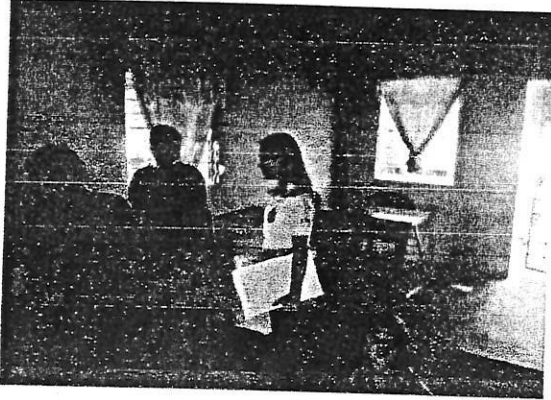

Visita de campo C.P Olanchito



C.P Gracias Lempira



Atención grupal C.P PNFAS



C.P Progreso

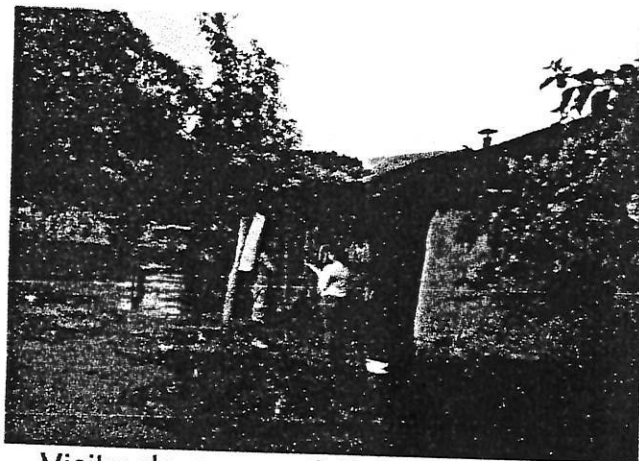

Visita de campo C.P. Yoro

## OFICIO CNDGP-INP-310-2018

Tegucigalpa M.D.C.  
28 de diciembre 2018

Licenciada

**CLAUDETTE DISCUA**

Directora de la Unidad de Planificación y Evaluación de la Gestión (**UPEG**)  
Instituto Nacional Penitenciario  
Su oficina

Estimada Licenciada Discua:

Sirva la presente para enviarle un cordial saludo, deseándole éxitos en sus delicadas funciones, en el Departamento que muy acertadamente dirige.

Por medio de la presente le remito lo siguiente:

Cuadro de las **atenciones del área de Pedagogía** realizadas en los establecimientos Penitenciarios del país durante el mes de diciembre, alcanzando la cantidad de 177 atenciones brindadas durante este periodo.

De igual manera hago de su conocimiento que se atendió el 100% de las atenciones solicitadas a los pedagogos (as) de los Consejos Técnicos Interdisciplinarios durante este mes.

Sin otro particular, me suscribo de usted.

Atentamente,

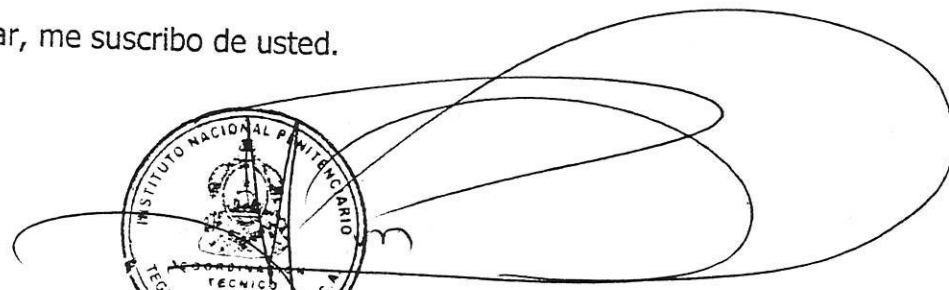

**ABOG. HERMES MÁRQUEZ**  
**COORDINADOR NACIONAL**  
**DEPARTAMENTO DE GESTIÓN PENITENCIARIA**  
**INSTITUTO NACIONAL PENITENCIARIO**

c.c. archivo P\*G  
c.c. Dirección Nacional  
c.c. Sub Dirección  
c.c. Transparencia



**INSTITUTO NACIONAL PENITENCIARIO  
DEPARTAMENTO GESTION PENITENCIARIA  
ATENCIONES DE PEGAGOGIA DICIEMBRE 2018  
ABOGADO HERMES MARQUEZ**

| C.P.             | DICIEMBRE  |          | Solicitadas | Brindadas  |
|------------------|------------|----------|-------------|------------|
|                  | H          | M        |             |            |
| 1 CPN Tamara     | 50         | 0        | 50          | 50         |
| 2 Moroceli       | 22         | 0        | 22          | 22         |
| 3 Ilama          | 23         | 0        | 23          | 23         |
| 4 Comayagua      | 50         | 0        | 50          | 50         |
| 5 Siria          | 32         | 0        | 32          | 32         |
| <b>SUB TOTAL</b> | <b>177</b> | <b>0</b> | <b>177</b>  | <b>177</b> |
| <b>TOTAL</b>     | <b>177</b> |          | <b>177</b>  |            |

## Atenciones Pedagógicas

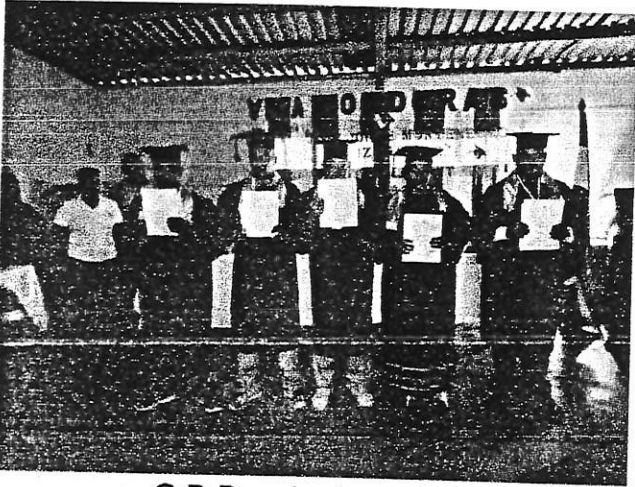

C.P Puerto Lempira

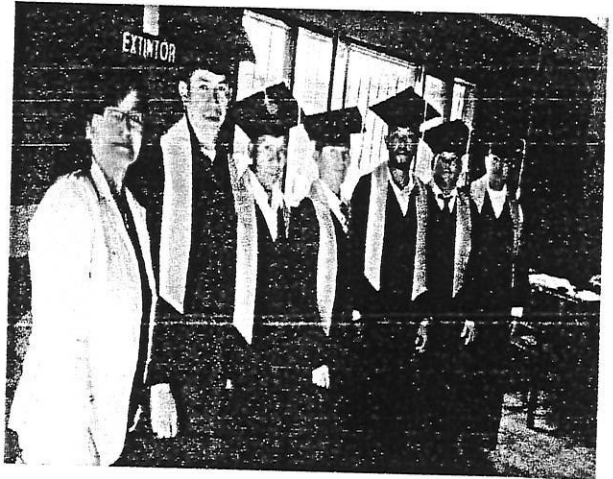

C.P Gracias Lempira

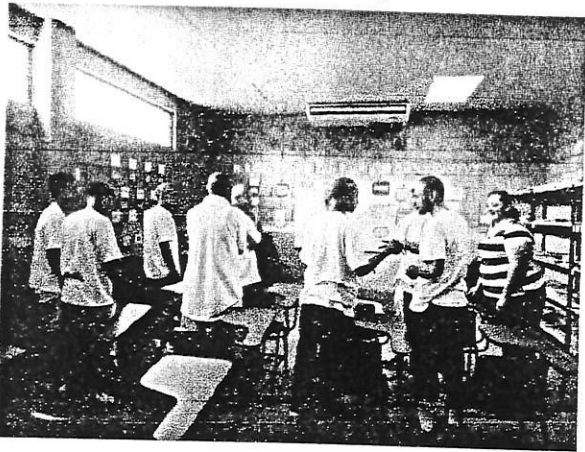

C.P Ilama

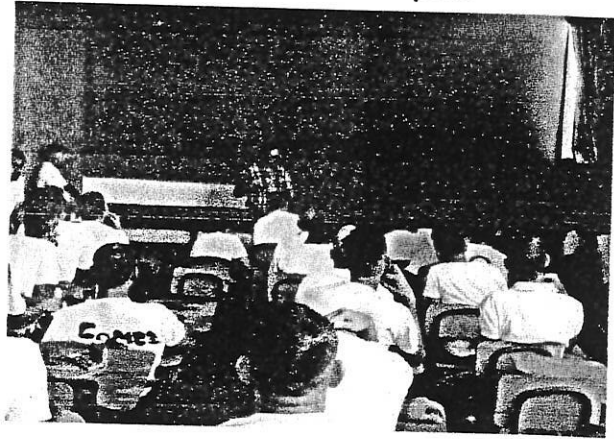

C.P Olanchito

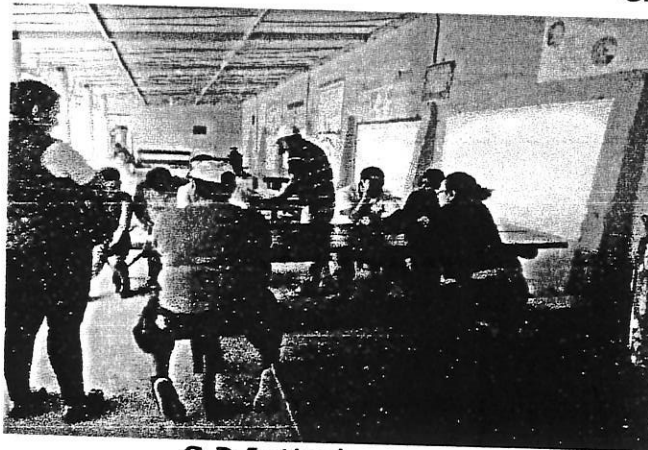

C.P Juticalpa

## OFICIO CNDGP-INP-308-2018

Tegucigalpa M.D.C.  
28 de diciembre 2018

Licenciada

**CLAUDETTE DISCUA**

Directora de la Unidad de Planificación y Evaluación de la Gestión (**UPEG**)  
Instituto Nacional Penitenciario  
Su oficina

Estimada Licenciada Discua:

Sirva la presente para enviarle un cordial saludo, deseándole éxitos en sus delicadas funciones, en el Departamento que muy acertadamente dirige.

Por medio de la presente le remito lo siguiente:

Cuadro de las **atenciones del área de Psicología** realizadas en los establecimientos Penitenciarios del país durante el mes de diciembre, alcanzando la cantidad de 1,398 atenciones brindadas durante este periodo.

De igual manera hago de su conocimiento que se atendió el 100% de las atenciones solicitadas a los psicólogos (as) de los Consejos Técnicos Interdisciplinarios durante este mes.

Sin otro particular, me suscribo de usted.

Atentamente,

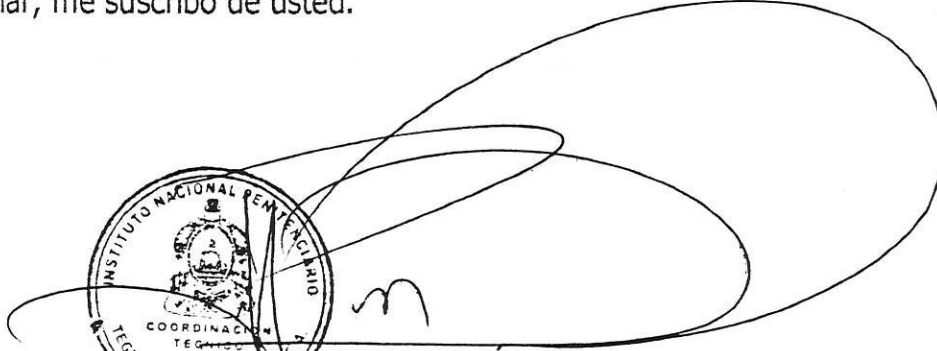

**ABOG. HERMES MÁRQUEZ**  
**COORDINADOR NACIONAL**  
**DEPARTAMENTO DE GESTION PENITENCIARIA**  
**INSTITUTO NACIONAL PENITENCIARIO**

c.c. archivo PG  
c.c. Dirección Nacional  
c.c. Sub Dirección  
c.c. Transparencia INP





**INSTITUTO NACIONAL PENITENCIARIO**  
**DEPARTAMENTO DE GESTION PENITENCIARIA**  
**ATENCIONES PSICOLOGICAS, DICIEMBRE 2018**  
**ABOGADO HERMES MARQUEZ**

|                    | C.P,              | DICIEMBRE        |            | Solicitadas  | Brindadas    |
|--------------------|-------------------|------------------|------------|--------------|--------------|
|                    |                   | Hombres          | Mujeres    |              |              |
| 1                  | El Porvenir, Atl. | No hay Psicologo |            |              |              |
| 2                  | La Ceiba          | 60               | 0          | 60           | 60           |
| 3                  | Puerto Lempira    | 57               | 0          | 57           | 57           |
| 4                  | Trujillo          | 32               | 2          | 34           | 34           |
| 5                  | Olanchito         | 39               | 6          | 45           | 45           |
| 6                  | Puerto Cortes     | 48               | 2          | 50           | 50           |
| 7                  | El Progreso       | 60               | 3          | 63           | 63           |
| 8                  | Tela              | 45               | 0          | 45           | 45           |
| 9                  | Yoro              | 42               | 2          | 44           | 44           |
| 10                 | S.R. de Copan     | 32               | 2          | 34           | 34           |
| 11                 | Ocotepeque        | 45               | 2          | 47           | 47           |
| 12                 | Gracias           | 44               | 1          | 45           | 45           |
| 13                 | Comayagua         | 45               | 0          | 45           | 45           |
| 14                 | La Paz            | 58               | 5          | 60           | 60           |
| 15                 | La Esperanza      | 62               | 4          | 66           | 66           |
| 16                 | Marcala           | 50               | 2          | 52           | 52           |
| 17                 | Tamara PN         | 150              | 0          | 150          | 150          |
| 18                 | PNFAS             | 0                | 120        | 120          | 120          |
| 19                 | Choluteca         | 0                | 0          | 0            | 0            |
| 20                 | Nacaome           | 97               | 0          | 97           | 97           |
| 21                 | Danli             | NO HAY PSICOLOGO |            |              |              |
| 22                 | Juticalpa         | 50               | 0          | 50           | 50           |
| 23                 | Siria             | 98               | 0          | 98           | 98           |
| 24                 | Ilama             | 100              | 0          | 100          | 100          |
| 25                 | Moroceli          | 150              | 0          | 150          | 150          |
| <b>SUB TOTALES</b> |                   | <b>1247</b>      | <b>151</b> | <b>1,398</b> | <b>1,398</b> |
| <b>TOTAL</b>       |                   |                  |            | <b>1,398</b> | <b>1,398</b> |

## Atenciones Psicológicas



C.P Trujillo



Atención grupal Ilama



Intervención Grupal



C.P Progreso



## OFICIO CNDGP-311-2018

Tegucigalpa M.D.C.  
28 de diciembre 2018

Licenciada

**CLAUDETTE DISCUA**

Directora de la Unidad de Planificación Evaluación de la Gestión **(UPEG)**

Instituto Nacional Penitenciario

Su oficina

Estimada Licenciada Discua:

Sirva la presente para enviarle un cordial saludo, deseándole éxitos en sus delicadas funciones, en el Departamento que muy acertadamente dirige.

Por medio de la presente le remito lo siguiente:

Cuadro de las **atenciones del área de Medicina** realizadas en los establecimientos Penitenciarios del país durante el mes de diciembre, alcanzando la cantidad de 13,372 atenciones brindadas durante este periodo.

De igual manera hago de su conocimiento que se atendió el 100% de las atenciones solicitadas a los médicos de los Consejos Técnicos Interdisciplinarios durante este mes.

Sin otro particular, me suscribo de usted.

Atentamente,



**ABOG. HERMES MÁRQUEZ**  
**COORDINADOR NACIONAL**  
**DEPARTAMENTO DE GESTIÓN PENITENCIARIA**  
**INSTITUTO NACIONAL PENITENCIARIO**

c.c. archivo P\*G  
c.c. Dirección Nacional  
c.c. Sub Dirección  
c.c. Transparencia



REPORTE MENSUAL DE ATENCIONES MEDICAS Y ENFERMERIA  
INSTITUTO NACIONAL PENITENCIARIO  
DEPARTAMENTO DE GESTION PENITENCIARIA  
ABOG. HERMES MARQUEZ/DR. CESAR GODOY  
dic-18

*[Handwritten signature and scribbles]*

| No. | CENTRO PENITENCIARIO              | TOTAL DE ATENCIONES |              | SOLICITADAS   | BRINDADAS     | % ATENDIDO     |
|-----|-----------------------------------|---------------------|--------------|---------------|---------------|----------------|
|     |                                   | HOMBRES             | MUJERES      |               |               |                |
| 1   | CP El Porvenir, Atlántida         | 151                 | 32           | 183           | 183           | 100.00%        |
| 2   | CP La Ceiba, Atlántida            | 194                 |              | 194           | 194           | 100.00%        |
| 3   | CP Tela, Atlántida                | 380                 | 46           | 426           | 426           | 100.00%        |
| 4   | CP Trujillo, Colón                | 464                 | 43           | 507           | 507           | 100.00%        |
| 5   | CP Comayagua, Comayagua           | 341                 |              | 341           | 341           | 100.00%        |
| 6   | CP Santa Rosa de Copán, Copán     | 554                 | 34           | 588           | 588           | 100.00%        |
| 7   | CP Puerto Cortés, Cortés          | 187                 | 45           | 232           | 232           | 100.00%        |
| 8   | CP Choluteca, Choluteca           | 544                 | 61           | 605           | 605           | 100.00%        |
| 9   | CP Danlí, El Paraíso              | 357                 | 8            | 365           | 365           | 100.00%        |
| 10  | CP Moroceli, El Paraíso           | 1,380               |              | 1,380         | 1,380         | 100.00%        |
| 11  | CP Nacional de Tamara             | 1,628               | 4            | 1,632         | 1,632         | 100.00%        |
| 12  | CP Siria, Francisco Morazan       | 830                 |              | 830           | 830           | 100.00%        |
| 13  | PNFAS                             |                     | 848          | 848           | 848           | 100.00%        |
| 14  | CP Puerto Lempira, Gracias a Dios | 92                  | 13           | 104           | 104           | 100.00%        |
| 15  | CP La Esperanza, Intibucá         | 331                 | 10           | 341           | 341           | 100.00%        |
| 16  | CP La Paz, La Paz                 | 285                 |              | 285           | 285           | 100.00%        |
| 17  | CP Marcala, La Paz                | 143                 | 3            | 146           | 146           | 100.00%        |
| 18  | CP Gracias, Lempira               | 304                 | 28           | 332           | 332           | 100.00%        |
| 19  | CP Ocotepeque, Ocotepeque         | 270                 | 20           | 290           | 290           | 100.00%        |
| 20  | CP Juticalpa, Olancho             | 895                 | 95           | 990           | 990           | 100.00%        |
| 21  | CP Ilama, Santa Barbara           | 1,298               |              | 1,298         | 1,298         | 100.00%        |
| 22  | CP Nacaome, Valle                 | 241                 | 50           | 291           | 291           | 100.00%        |
| 23  | CP Yoro, Yoro                     | 191                 | 5            | 196           | 196           | 100.00%        |
| 24  | CP El Progreso, Yoro              | 701                 | 76           | 777           | 777           | 100.00%        |
| 25  | CP Olanchito, Yoro                | 161                 | 30           | 191           | 191           | 100.00%        |
|     | <b>TOTAL</b>                      | <b>11,922</b>       | <b>1,451</b> | <b>13,372</b> | <b>13,372</b> | <b>100.00%</b> |

FOTOGRAFIAS DE ATENCIONES MÉDICAS DE LOS DIFERENTES CENTROS A NIVEL  
NACIONAL DICIEMBRE 2018

CENTRO PENAL DE CHOLUTECA

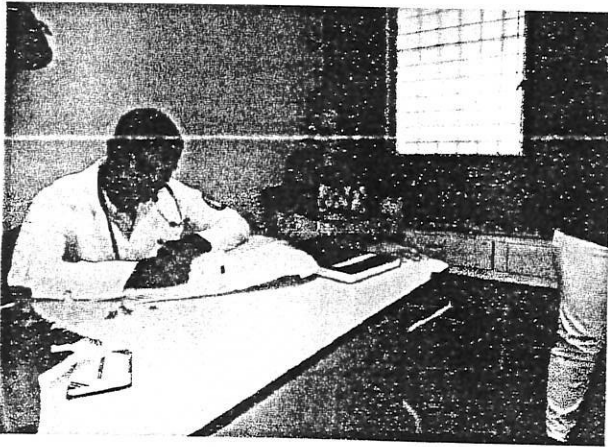

CENTRO PENAL DE COMAYAGUA

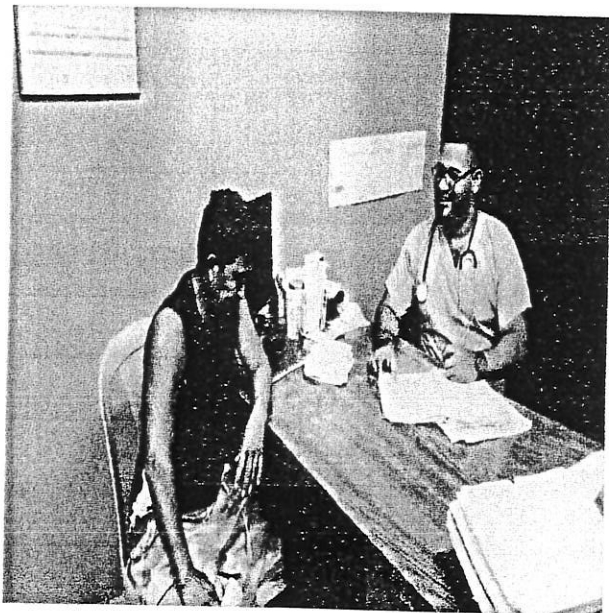

CENTRO PENAL DE LA PAZ

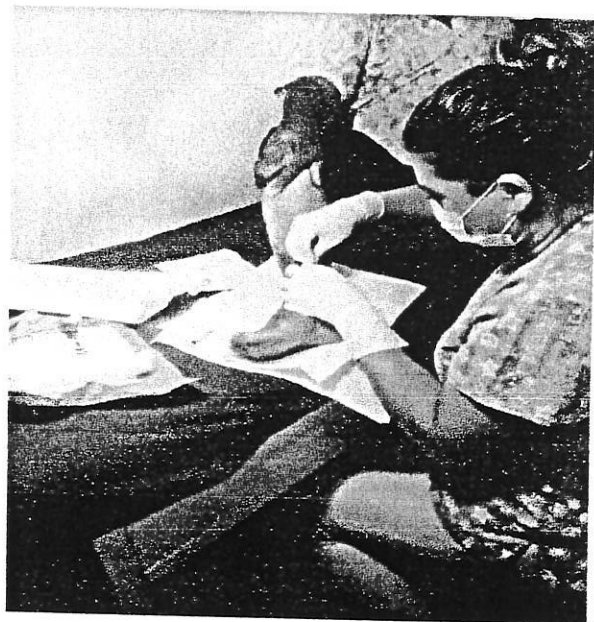

**FOTOGRAFÍAS DE ATENCIONES MÉDICAS DE LOS DIFERENTES CENTROS A NIVEL NACIONAL DICIEMBRE 2018.**

**CENTRO PENAL DE LA PAZ**

**CENTRO PENAL DE OLANCHITO**

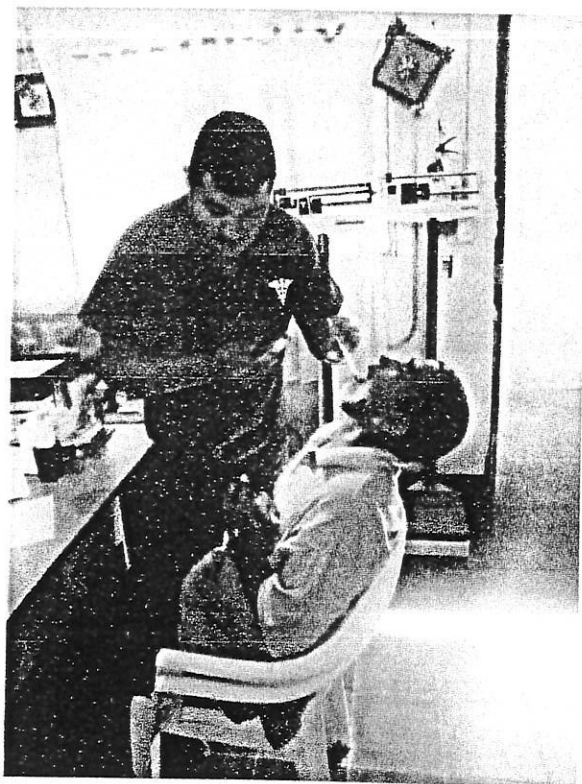

## OFICIO CNDGP-312-2018

Tegucigalpa M.D.C.  
28 de diciembre 2018

Licenciada

**CLAUDETTE DISCUA**

Directora de la Unidad de Planificación y Evaluación de la Gestión (**UPEG**)  
Instituto Nacional Penitenciario  
Su oficina

Estimada Licenciada Discua:

Sirva la presente para enviarle un cordial saludo, deseándole éxitos en sus delicadas funciones, en el Departamento que muy acertadamente dirige.

Por medio de la presente le remito lo siguiente:

Cuadro de las **atenciones del área de Odontología** realizadas en los establecimientos Penitenciarios del país durante el mes de diciembre, alcanzando la cantidad de 1,420 atenciones brindadas durante este periodo.

De igual manera hago de su conocimiento que se atendió el 100% de las atenciones solicitadas a los odontólogos (as) de los Consejos Técnicos Interdisciplinarios durante este mes.

Sin otro particular, me suscribo de usted.

Atentamente,

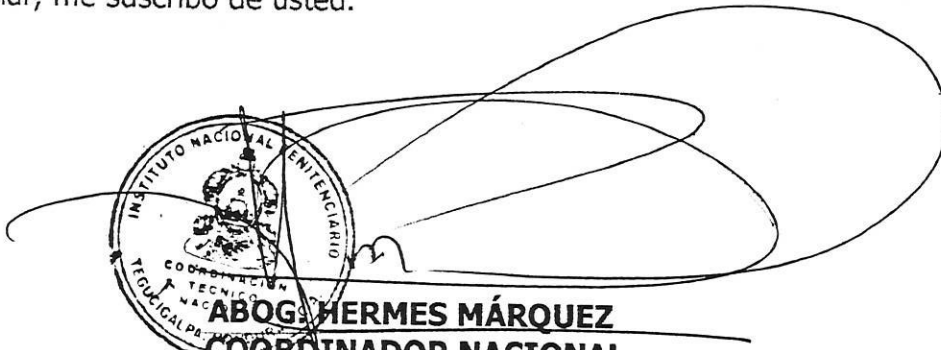

**ABOG. HERMES MÁRQUEZ**

**COORDINADOR NACIONAL**  
**DEPARTAMENTO DE GESTION PENITENCIARIA**  
**INSTITUTO NACIONAL PENITENCIARIO**

c.c. archivo P\*G  
c.c. Dirección Nacional  
c.c Sub Dirección  
c.c Transparencia



REPORTE MENSUAL DE ATENCIONES ODONTOLÓGICAS  
INSTITUTO NACIONAL PENITENCIARIO  
DEPARTAMENTO DE GESTIÓN PENITENCIARIA  
ABOG. HERMES MARQUEZ  
dic-18

| No. | CENTRO PENITENCIARIO              | TOTAL DE ATENCIONES |            | SOLICITADAS  | BRINDADAS    | % ATENDIDO     |
|-----|-----------------------------------|---------------------|------------|--------------|--------------|----------------|
|     |                                   | HOMBRES             | MUJERES    |              |              |                |
| 1   | CP El Porvenir, Atlántida         |                     |            |              |              |                |
| 2   | CP La Ceiba, Atlántida            |                     |            |              |              |                |
| 3   | CP Tela, Atlántida                |                     |            |              |              |                |
| 4   | CP Trujillo, Colón                |                     |            |              |              |                |
| 5   | CP Comayagua, Comayagua           | 120                 |            | 120          | 120          | 100.00%        |
| 6   | CP Santa Rosa de Copán, Copán     | 73                  | 8          | 81           | 81           | 100.00%        |
| 7   | CP Puerto Cortés, Cortés          |                     |            |              |              |                |
| 8   | CP Choluteca, Choluteca           | 92                  |            | 92           | 92           | 100.00%        |
| 9   | CP Danlí, El Paraíso              | 29                  | 1          | 30           | 30           | 100.00%        |
| 10  | CP Moroceli, El Paraíso           | 101                 |            | 101          | 101          | 100.00%        |
| 11  | CP Nacional de Tamara             | 174                 |            | 174          | 174          | 100.00%        |
| 12  | CP Siria, Francisco Morazan       | 200                 |            | 200          | 200          | 100.00%        |
| 13  | PNFAS                             |                     | 149        | 149          | 149          | 100.00%        |
| 14  | CP Puerto Lempira, Gracias a Dios |                     |            |              |              |                |
| 15  | CP La Esperanza, Intibucá         |                     |            |              |              |                |
| 16  | CP La Paz, La Paz                 | 42                  |            | 42           | 42           | 100.00%        |
| 17  | CP Marcala, La Paz                |                     |            |              |              |                |
| 18  | CP Gracias, Lempira               | 79                  | 2          | 81           | 81           | 100.00%        |
| 19  | CP Ocotepeque, Ocotepeque         | 97                  | 1          | 98           | 98           | 100.00%        |
| 20  | CP Juticalpa, Olancho             |                     |            |              |              |                |
| 21  | CP Ilama, Santa Barbara           | 96                  |            | 96           | 96           | 100.00%        |
| 22  | CP Nacaome, Valle                 | 50                  | 2          | 52           | 52           | 100.00%        |
| 23  | CP Yoro, Yoro                     |                     |            |              |              |                |
| 24  | CP El Progreso, Yoro              | 97                  | 7          | 104          | 104          | 100.00%        |
| 25  | CP Olanchito, Yoro                |                     |            |              |              |                |
|     | <b>TOTAL</b>                      | <b>1,250</b>        | <b>170</b> | <b>1,420</b> | <b>1,420</b> | <b>100.00%</b> |



FOTOGRAFÍAS DE ATENCIONES ODONTOLÓGICAS DE LOS DIFERENTES  
CENTROS A NIVEL NACIONAL DICIEMBRE 2018

CENTRO PENAL DE COMAYAGUA

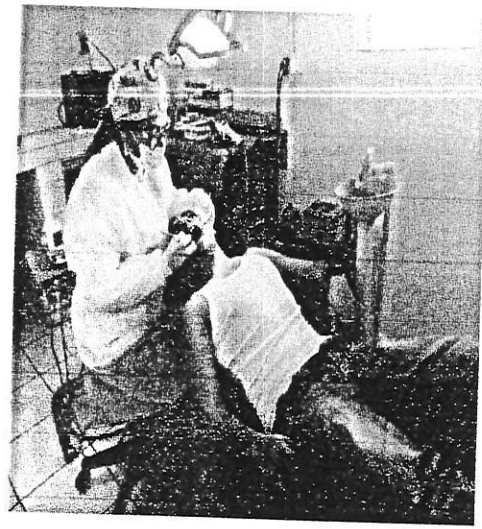

CENTRO PENAL DE GRACIAS, LEMPIRA

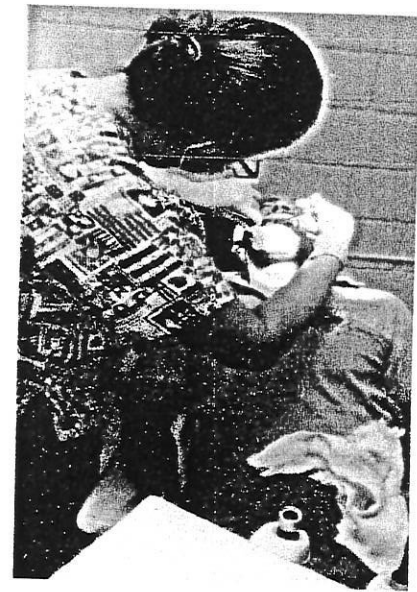
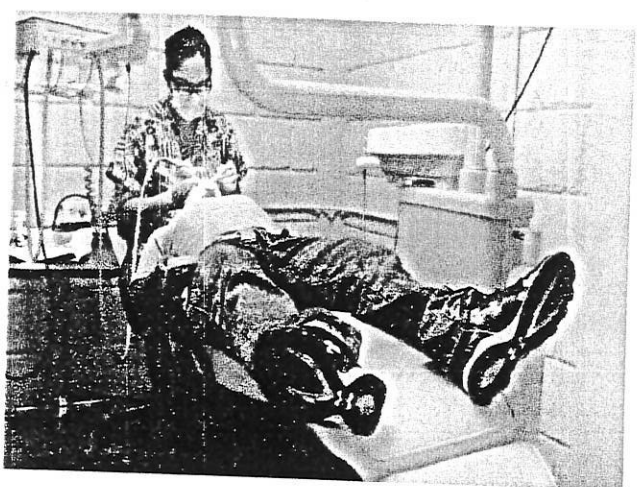

FOTOGRAFÍAS DE ATENCIONES ODONTOLÓGICAS DE LOS DIFERENTES  
CENTROS A NIVEL NACIONAL DICIEMBRE 2018.

Centro Penal de Choluteca

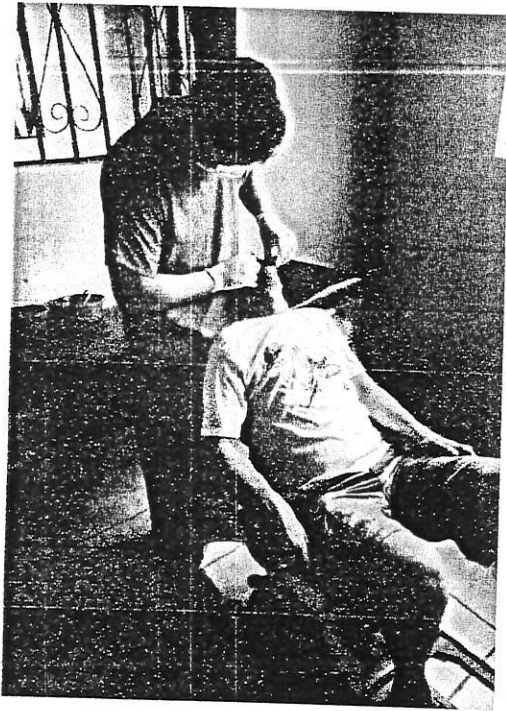

Centro Penal de Nacaome



## OFICIO CNDGP-313-2018

Tegucigalpa M.D.C.  
28 de diciembre 2018

Licenciada

**CLAUDETTE DISCUA**

Directora de la Unidad de Planificación y Evaluación de la Gestión (**UPEG**)  
Instituto Nacional Penitenciario  
Su oficina

Estimada Licenciada Discua:

Sirva la presente para enviarle un cordial saludo, deseándole éxitos en sus delicadas funciones, en el Departamento que muy acertadamente dirige.



Por medio de la presente le remito lo siguiente:

Cuadro de las **atenciones del área Legal** realizadas en los establecimientos Penitenciarios del país durante el mes de diciembre alcanzando la cantidad de 3,902 atenciones brindadas durante este periodo.

De igual manera hago de su conocimiento que se atendió el 100% de las atenciones solicitadas a los abogados (as) de los Consejos Técnicos Interdisciplinarios durante este mes.

Sin otro particular, me suscribo de usted.

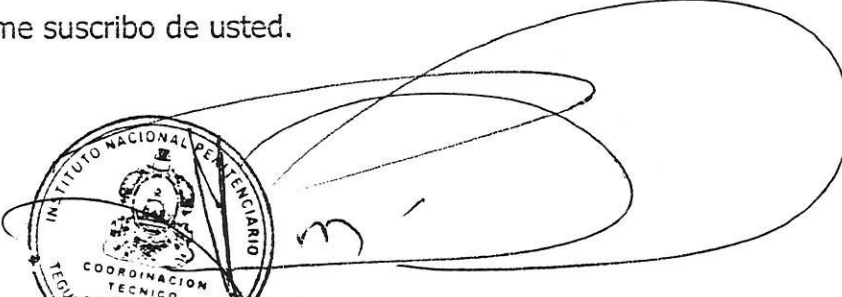
Atentamente,

**ABOG. HERMES MÁRQUEZ**  
**COORDINADOR NACIONAL**  
**DEPARTAMENTO DE GESTION PENITENCIARIA**  
**INSTITUTO NACIONAL PENITENCIARIO**

c.c. archivo P\*G  
c.c. Dirección Nacional  
c.c. Sub Dirección  
c.c. Transparencia



**Instituto Nacional Penitenciario**  
**Departamento de Gestion Penitenciaria**  
**Atenciones Legales, Diciembre 2018**  
**Abog. Hermes Marquez**

|           | C.P.                | DICIEMBRE |     | SOLICITADAS | BRINDADAS |
|-----------|---------------------|-----------|-----|-------------|-----------|
|           |                     | H         | M   |             |           |
| 1         | El Porvenir, Atlan. | 137       | 12  | 149         | 149       |
| 2         | La Ceiba            | 45        | 0   | 45          | 45        |
| 3         | Puerto Lempira      | 21        | 5   | 26          | 26        |
| 4         | Trujillo            | 41        | 4   | 45          | 45        |
| 5         | Olanchito           | 97        | 20  | 117         | 117       |
| 6         | Puerto Cortes       | 42        | 3   | 45          | 45        |
| 7         | El Progreso, Yoro   | 291       | 11  | 302         | 302       |
| 8         | Tela                | 33        | 5   | 38          | 38        |
| 9         | Yoro, Yoro          | 123       | 7   | 130         | 130       |
| 10        | Santa Rosa de Copan | 60        | 4   | 64          | 64        |
| 11        | Ocotepeque          | 88        | 3   | 91          | 91        |
| 12        | Gracias, Lempira    | 189       | 1   | 190         | 190       |
| 13        | Comayagua           | 91        | 0   | 91          | 91        |
| 14        | La Paz              | 42        | 0   | 42          | 42        |
| 15        | La Esperanza        | 0         | 0   | 0           | 0         |
| 16        | Marcala             | 63        | 2   | 65          | 65        |
| 17        | CPN Tamara          | 793       | 0   | 793         | 793       |
| 18        | PNFAS               | 0         | 88  | 88          | 88        |
| 19        | Choluteca           | 90        | 7   | 97          | 97        |
| 20        | Nacaome             | 59        | 5   | 64          | 64        |
| 21        | Danli               | 198       | 5   | 203         | 203       |
| 22        | Juticalpa           | 95        | 9   | 104         | 104       |
| 23        | Ilama               | 754       | 0   | 754         | 754       |
| 24        | Moroceli            | 247       | 0   | 247         | 247       |
| 25        | Siria               | 112       | 0   | 112         | 112       |
| Sub Total |                     | 3711      | 191 | 3902        | 3902      |
| Total     |                     | 3902      |     | 3902        | 3902      |

**Abog. Hermes Marquez**

## Actividades Área Legal



C.P Puerto Lempira



C.P Yoro



C.P Olanchito



C.P Trujillo



C.P Olanchito Yoro

## OFICIO CNDGP-INP-314-2018

Tegucigalpa M.D.C.  
28 de diciembre 2018

Licenciada

**CLAUDETTE DISCUA**

Directora de la Unidad de Planificación y Evaluación de la Gestión (**UPEG**)  
Instituto Nacional Penitenciario  
Su oficina

Estimada Licenciada Discua:

Sirva la presente para enviarle un cordial saludo, deseándole éxitos en sus delicadas funciones, en el Departamento que muy acertadamente dirige.

Por medio de la presente le remito lo siguiente:

Cuadro de las **Resoluciones de Preliberación** por los Consejos Técnicos Interdisciplinarios en los establecimientos Penitenciarios del país durante el mes de diciembre, alcanzando la cantidad de 72 durante este periodo.

De igual manera hago de su conocimiento que se cumplió con el **100%** de las Resoluciones solicitadas a los C.T.I.

Sin otro particular, me suscribo de usted.

Atentamente



**ABOG. HERMES MÁRQUEZ**  
**COORDINADOR NACIONAL**

**DEPARTAMENTO DE GESTION PENITENCIARIA**  
**INSTITUTO NACIONAL PENITENCIARIO**

c.c. archivo P\*G  
c.c. Dirección Nacional  
c.c Sub Dirección  
c.c Transparencia



**RESOLUCIONES DE PRELIBERACION DE LOS CTI, DICIEMBRE 2018**  
**INSTITUTO NACIONAL PENITENCIARIO**  
**DEPARTAMENTO DE GESTIÓN PENITENCIARIA**  
**ABOG. HERMES MARQUEZ**  
**DICIEMBRE 2018**

|                      | C.P                 | Preliberacion |                |
|----------------------|---------------------|---------------|----------------|
|                      |                     | Fin de Semana | Dias de Semana |
| 1                    | El Porvenir, Atlan. |               |                |
| 2                    | La Ceiba            |               |                |
| 3                    | Puerto Lempira      |               |                |
| 4                    | Trujillo            | 4             |                |
| 5                    | Olanchito           | 2             | 1              |
| 6                    | Puerto Cortes       | 1             | 1              |
| 7                    | El Progreso, Yoro   | 1             |                |
| 8                    | Tela                |               | 1              |
| 9                    | Yoro, Yoro          |               |                |
| 10                   | Santa Rosa de Copan | 2             | 1              |
| 11                   | Ocotepeque          | 1             | 12             |
| 12                   | Gracias, Lempira    | 11            | 5              |
| 13                   | Comayagua           |               | 3              |
| 14                   | La Paz              | 1             |                |
| 15                   | La Esperanza        |               |                |
| 16                   | Marcala             |               |                |
| 17                   | CPN Tamara          |               |                |
| 18                   | PNFAS               | 4             |                |
| 19                   | Choluteca           | 7             | 5              |
| 20                   | Nacaome             | 1             |                |
| 21                   | Danli               | 2             | 2              |
| 22                   | Juticalpa           |               | 4              |
| 23                   | Ilama               |               |                |
| 24                   | Moroceli            |               |                |
| 25                   | Siria               |               |                |
| <b>Totales</b>       |                     | <b>37</b>     | <b>35</b>      |
| <b>Total General</b> |                     | <b>72</b>     |                |

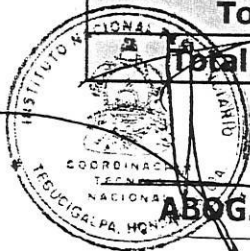

**ABOG. HERMES MARQUEZ**

## OFICIO CNDGP-INP-315-2018

Tegucigalpa M.D.C.  
28 de diciembre 2018

Licenciada

**CLAUDETTE DISCUA**

Directora de la Unidad de Planificación y Evaluación de la Gestión (**UPEG**)  
Instituto Nacional Penitenciario  
Su oficina

Estimada Licenciada Discua:

Sirva la presente para enviarle un cordial saludo, deseándole éxitos en sus delicadas funciones, en el Departamento que muy acertadamente dirige.

Por medio de la presente le remito lo siguiente:

Cuadro de las **Resoluciones Emitidas** por los Consejos Técnicos Interdisciplinarios en los establecimientos Penitenciarios del país durante el mes de diciembre, alcanzando la cantidad de 412 durante este periodo.

De igual manera hago de su conocimiento que se cumplió con el **100%** de las Resoluciones solicitadas a los C.T.I.

Sin otro particular, me suscribo de usted.

Atentamente

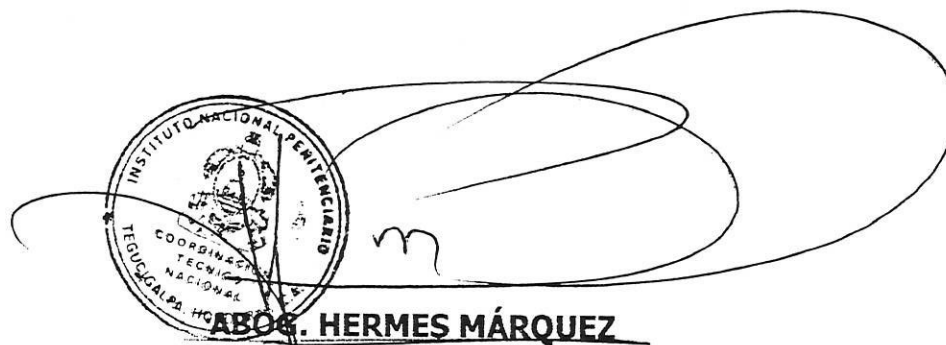

ABOG. HERMES MÁRQUEZ

**COORDINADOR NACIONAL  
DEPARTAMENTO DE GESTIÓN PENITENCIARIA  
INSTITUTO NACIONAL PENITENCIARIO**

c.c. archivo P\*G  
c.c. Dirección Nacional  
c.c Sub Dirección  
c.c Transparencia





RESOLUCIONES DE LOS CTI, DICIEMBRE 2018  
 INSTITUTO NACIONAL PENITENCIARIO  
 DEPARTAMENTO DE GESTIÓN PENITENCIARIA  
 ABOG. HERMES MARQUEZ

DICIEMBRE 2018

|              | Dictámenes                  | Preliberacion |                | Traslados | Resoluciones de Visitas | Cancelacion de Beneficios | Negacion de Beneficios | Sanciones | Permisos Especiales | Otras | Total      |
|--------------|-----------------------------|---------------|----------------|-----------|-------------------------|---------------------------|------------------------|-----------|---------------------|-------|------------|
|              |                             | Fin de Semana | Dias de Semana |           |                         |                           |                        |           |                     |       |            |
| 1            | C.P. de El Porvenir, Atlan. | 0             |                |           |                         |                           |                        |           |                     |       | 0          |
| 2            | C.P. de La Ceiba            | 0             |                |           |                         |                           |                        |           |                     |       | 0          |
| 3            | C.P. de Puerto Lempira      | 0             |                |           |                         |                           |                        |           |                     |       | 0          |
| 4            | C.P. de Trujillo            | 4             | 4              |           |                         |                           |                        |           |                     |       | 4          |
| 5            | C.P. de Olanchito           | 10            | 2              | 1         |                         |                           |                        | 1         |                     | 6     | 10         |
| 6            | C.P. de Puerto Cortes       | 3             | 1              | 1         |                         |                           |                        |           |                     | 1     | 3          |
| 7            | C.P. de El Progreso, Yoro   | 21            | 1              |           |                         |                           | 1                      | 1         |                     | 18    | 21         |
| 8            | C.P. de Tela                | 1             |                | 1         |                         |                           |                        |           |                     |       | 1          |
| 9            | C.P. de Yoro, Yoro          | 5             |                |           |                         |                           |                        |           |                     | 5     | 5          |
| 10           | C.P. de Santa Rosa de Copan | 8             | 2              | 1         |                         | 1                         |                        | 2         |                     | 2     | 8          |
| 11           | C.P. de Ocotepeque          | 99            | 1              | 12        | 3                       | 42                        |                        | 2         | 5                   | 34    | 99         |
| 12           | C.P. de Gracias, Lempira    | 17            | 11             | 5         |                         |                           |                        |           |                     | 1     | 17         |
| 13           | C.P. de Comayagua           | 4             |                | 3         |                         |                           | 1                      |           |                     |       | 4          |
| 14           | C.P. de La Paz              | 3             | 1              |           |                         |                           |                        |           |                     | 2     | 3          |
| 15           | C.P. de La Esperanza        | 0             |                |           |                         |                           |                        |           |                     |       | 0          |
| 16           | C.P. de Marcala             | 3             |                |           |                         |                           |                        |           |                     | 3     | 3          |
| 17           | CPN Tamara                  | 12            |                |           |                         |                           |                        |           |                     | 12    | 12         |
| 18           | PNFAS                       | 98            | 4              |           |                         |                           |                        | 37        |                     | 57    | 98         |
| 19           | C.P. de Choluteca           | 34            | 7              | 5         |                         |                           | 1                      | 1         |                     | 20    | 34         |
| 20           | C.P. de Nacaome             | 2             | 1              |           |                         |                           |                        |           |                     | 1     | 2          |
| 21           | C.P. de Danli               | 5             | 2              | 2         |                         |                           |                        |           |                     | 1     | 5          |
| 22           | C.P. de Juticalpa           | 14            |                | 4         |                         |                           | 2                      | 2         |                     | 6     | 14         |
| 23           | C.P. de Ilama               | 40            |                |           |                         |                           |                        | 31        |                     | 5     | 36         |
| 24           | C.P. de Moroceli            | 21            |                |           |                         |                           |                        | 7         |                     | 14    | 21         |
| 25           | C.P. de Siria               | 13            |                |           |                         |                           |                        |           |                     | 12    | 12         |
| <b>TOTAL</b> |                             |               |                |           |                         |                           |                        |           |                     |       | <b>412</b> |

**OFICIO CNDGP-INP-316-2018**

Tegucigalpa M.D.C.  
28 de diciembre 2018

Licenciada

**CLAUDETTE DISCUA**

Directora de la Unidad de Planificación y Evaluación de la Gestión **(UPEG)**

Instituto Nacional Penitenciario

Su oficina

Estimada Licenciada Discua:

Sirva la presente para enviarle un cordial saludo, deseándole éxitos en sus delicadas funciones, en el Departamento que muy acertadamente dirige.

Por medio de la presente le remito las atenciones de solicitudes y acciones resueltas a las personas privadas de libertad.

De igual manera hago de su conocimiento que se atendió en un 100% las solicitudes pertinentes a los Consejos Técnicos Interdisciplinarios.

Sin otro particular, me suscribo de usted.

Atentamente



**ABOG. HERMES MÁRQUEZ**  
**COORDINADOR NACIONAL**  
**DEPARTAMENTO DE GESTIÓN PENITENCIARIA**  
**INSTITUTO NACIONAL PENITENCIARIO**

c.c. archivo P\*G  
c.c. Dirección Nacional  
c.c. Sub Dirección  
c.c. Transparencia



**Instituto Nacional Penitenciario**  
**Departamento de Gestion Penitenciaria**  
**Atenciones Legales, Diciembre 2018**  
**Abog. Hermes Marquez**

|           | C.P.                | DICIEMBRE |     | SOLICITADAS | BRINDADAS |
|-----------|---------------------|-----------|-----|-------------|-----------|
|           |                     | H         | M   |             |           |
| 1         | El Porvenir, Atlan. | 137       | 12  | 149         | 149       |
| 2         | La Ceiba            | 45        | 0   | 45          | 45        |
| 3         | Puerto Lempira      | 21        | 5   | 26          | 26        |
| 4         | Trujillo            | 41        | 4   | 45          | 45        |
| 5         | Olanchito           | 97        | 20  | 117         | 117       |
| 6         | Puerto Cortes       | 42        | 3   | 45          | 45        |
| 7         | El Progreso, Yoro   | 291       | 11  | 302         | 302       |
| 8         | Tela                | 33        | 5   | 38          | 38        |
| 9         | Yoro, Yoro          | 123       | 7   | 130         | 130       |
| 10        | Santa Rosa de Copan | 60        | 4   | 64          | 64        |
| 11        | Ocotepeque          | 88        | 3   | 91          | 91        |
| 12        | Gracias, Lempira    | 189       | 1   | 190         | 190       |
| 13        | Comayagua           | 91        | 0   | 91          | 91        |
| 14        | La Paz              | 42        | 0   | 42          | 42        |
| 15        | La Esperanza        | 0         | 0   | 0           | 0         |
| 16        | Marcala             | 63        | 2   | 65          | 65        |
| 17        | CPN Tamara          | 793       | 0   | 793         | 793       |
| 18        | PNFAS               | 0         | 88  | 88          | 88        |
| 19        | Choluteca           | 90        | 7   | 97          | 97        |
| 20        | Nacaome             | 59        | 5   | 64          | 64        |
| 21        | Danli               | 198       | 5   | 203         | 203       |
| 22        | Juticalpa           | 95        | 9   | 104         | 104       |
| 23        | Ilama               | 754       | 0   | 754         | 754       |
| 24        | Moroceli            | 247       | 0   | 247         | 247       |
| 25        | Siria               | 112       | 0   | 112         | 112       |
| Sub Total |                     | 3711      | 191 | 3902        | 3902      |
| Total     |                     | 3902      |     |             | 3902      |

**Abog. Hermes Marquez**

## Actividades Recreativas

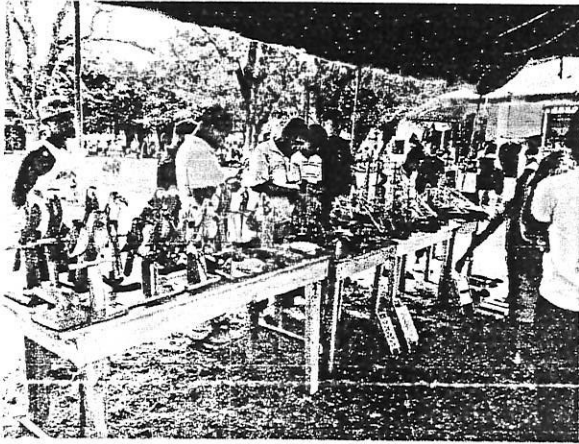

C.P Puerto Lempira

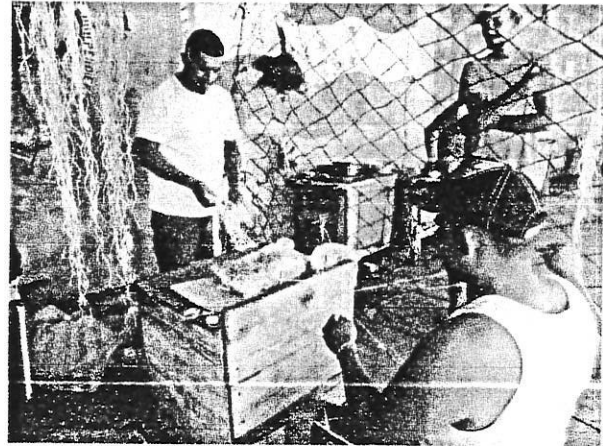

C.P Olanchito



C.P La Esperanza



C.P Choluteca

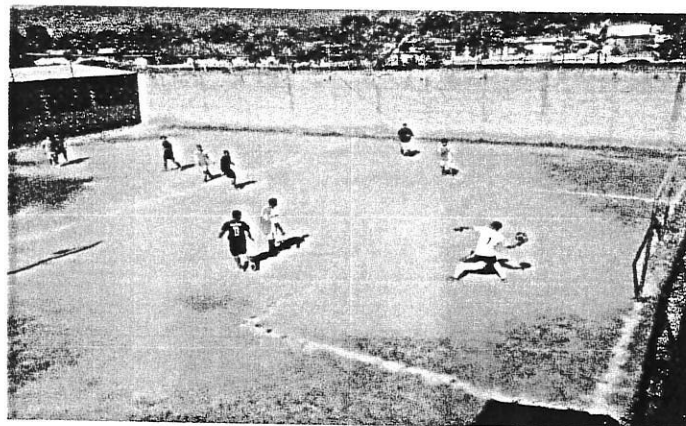

C.P Olanchito

## Actividades Religiosas



Pastoral Penitenciaria C.P. Moroceli

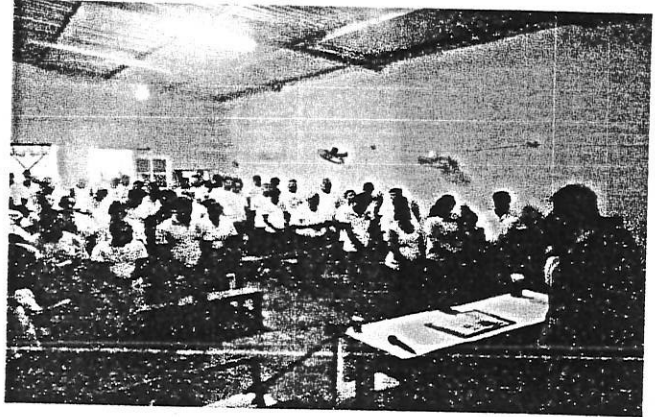

C.P Puerto Lempira



C.P Progreso



C.P Trujillo



C.P Nacaome

## OFICIO CNDGP-INP-317-2018

Tegucigalpa M.D.C.  
28 de diciembre 2018

Licenciada

**CLAUDETTE DISCUA**

Directora de la Unidad de Planificación y Evaluación de la Gestión (**UPEG**)  
Instituto Nacional Penitenciario  
Su oficina

Estimada Licenciada Discua:

Sirva la presente para enviarle un cordial saludo, deseándole éxitos en sus delicadas funciones, en el Departamento que muy acertadamente dirige.

Por medio de la presente le remito lo siguiente:

Cuadro de las **Dictámenes Emitidos** por los Consejos Técnicos Interdisciplinarios en los establecimientos Penitenciarios del país durante el mes de diciembre, alcanzando la cantidad de 72 durante este periodo.

De igual manera hago de su conocimiento que se cumplió con el **100%** de los dictámenes solicitados a los C.T.I.

Sin otro particular, me suscribo de usted.

Atentamente,

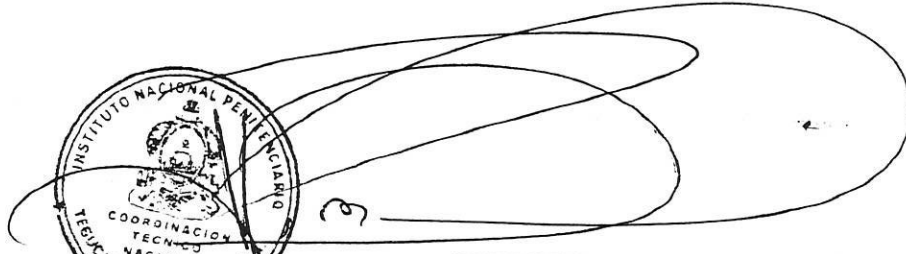

**ABOG. HERMES MÁRQUEZ**  
**COORDINADOR NACIONAL**  
**DEPARTAMENTO DE GESTIÓN PENITENCIARIA**  
**INSTITUTO NACIONAL PENITENCIARIO**

c.c. archivo P\*G  
c.c. Dirección Nacional  
c.c. Sub Dirección  
c.c. Transparencia



RESOLUCIONES DE PRELIBERACION DE LOS CTI, DICIEMBRE 2018  
INSTITUTO NACIONAL PENITENCIARIO  
DEPARTAMENTO DE GESTIÓN PENITENCIARIA  
ABOG. HERMES MARQUEZ  
DICIEMBRE 2018

|                      | C.P                 | Preliberacion |                |
|----------------------|---------------------|---------------|----------------|
|                      |                     | Fin de Semana | Dias de Semana |
| 1                    | El Porvenir, Atlan. |               |                |
| 2                    | La Ceiba            |               |                |
| 3                    | Puerto Lempira      |               |                |
| 4                    | Trujillo            | 4             |                |
| 5                    | Olanchito           | 2             | 1              |
| 6                    | Puerto Cortes       | 1             | 1              |
| 7                    | El Progreso, Yoro   | 1             |                |
| 8                    | Tela                |               | 1              |
| 9                    | Yoro, Yoro          |               |                |
| 10                   | Santa Rosa de Copan | 2             | 1              |
| 11                   | Ocotepeque          | 1             | 12             |
| 12                   | Gracias, Lempira    | 11            | 5              |
| 13                   | Comayagua           |               | 3              |
| 14                   | La Paz              | 1             |                |
| 15                   | La Esperanza        |               |                |
| 16                   | Marcala             |               |                |
| 17                   | CPN Tamara          |               |                |
| 18                   | PNFAS               | 4             |                |
| 19                   | Choluteca           | 7             | 5              |
| 20                   | Nacaome             | 1             |                |
| 21                   | Danli               | 2             | 2              |
| 22                   | Juticalpa           |               | 4              |
| 23                   | Ilama               |               |                |
| 24                   | Moroceli            |               |                |
| 25                   | Siria               |               |                |
| <b>Totales</b>       |                     | <b>37</b>     | <b>35</b>      |
| <b>Total General</b> |                     | <b>72</b>     |                |

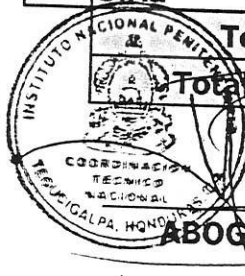

ABOG. HERMES MARQUEZ

## OFICIO CNDGP-INP-318-2018

Tegucigalpa M.D.C.  
29 de diciembre 2018

Licenciada

**CLAUDETTE DISCUA**

Directora de la Unidad de Planificación y Evaluación de la Gestión (**UPEG**)  
Instituto Nacional Penitenciario  
Su oficina

Estimada Licenciada Discua:

Sirva la presente para enviarle un cordial saludo, deseándole éxitos en sus delicadas funciones, en el Departamento que muy acertadamente dirige.

Por medio de la presente le remito lo siguiente:

Cuadro de las **actividades Deportivas y Recreativas**, realizadas en los diferentes Centros Penitenciarios del país durante el mes de diciembre.

De igual manera hago de su conocimiento que se cumplió en un 100% con las actividades solicitadas a los Consejos Técnicos Interdisciplinarios.

Sin otro particular, me suscribo de usted.

Atentamente.-

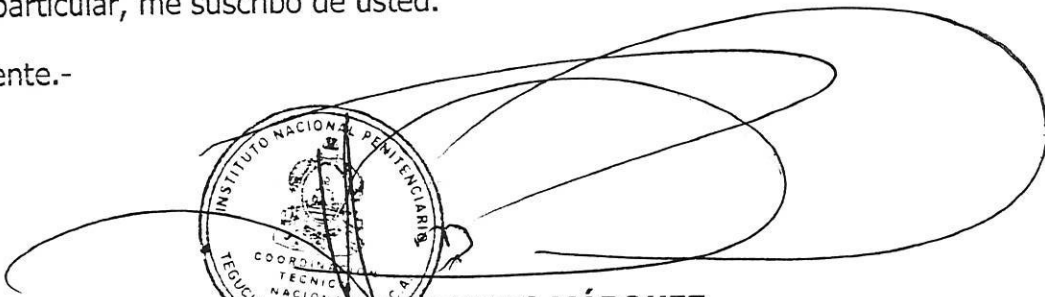

**ABOG. HERMES MÁRQUEZ**  
**COORDINADOR NACIONAL**  
**DEPARTAMENTO DE GESTIÓN PENITENCIARIA**  
**INSTITUTO NACIONAL PENITENCIARIO**

c.c. archivo P\*G  
c.c. Dirección Nacional  
c.c Sub Dirección  
c.c Transparencia





INSTITUTO NACIONAL PENITENCIARIO  
DEPARTAMENTO DE GESTION PENITENCIARIA  
ACTIVIDADES RECREATIVAS, DICIEMBRE 2018  
ABOG. HERMES MARQUEZ

|               | C.P.                | Recreativas |     |
|---------------|---------------------|-------------|-----|
|               |                     | H           | M   |
| 1             | El Porvenir, Atlan. | 214         | 8   |
| 2             | La Ceiba            | 286         | 0   |
| 3             | Puerto Lempira      | 88          | 4   |
| 4             | Trujillo            | 158         | 8   |
| 5             | Olanchito           | 193         | 19  |
| 6             | Puerto Cortes       | 50          | 1   |
| 7             | El Progreso, Yoro   | 603         | 52  |
| 8             | Tela                | 60          | 0   |
| 9             | Yoro, Yoro          | 256         | 6   |
| 10            | Santa Rosa de Copan | 170         | 0   |
| 11            | Ocotepeque          | 217         | 10  |
| 12            | Gracias, Lempira    | 0           | 0   |
| 13            | Comayagua           | 429         | 0   |
| 14            | La Paz              | 53          | 0   |
| 15            | La Esperanza        | 397         | 4   |
| 16            | Marcala             | 94          | 0   |
| 17            | CPN Tamara          | 453         | 0   |
| 18            | PNFAS               | 0           | 815 |
| 19            | Choluteca           | 883         | 37  |
| 20            | Nacaome             | 147         | 8   |
| 21            | Danli               | 209         | 0   |
| 22            | Juticalpa           | 150         | 0   |
| 23            | Ilama               | 1912        | 0   |
| 24            | Moroceli            | 440         | 0   |
| 25            | Siria               | 1468        | 0   |
| Totales       |                     | 8930        | 972 |
| Total General |                     | 9902        |     |

No enviaron reporte



ABOG. HERMES MARQUEZ

## Actividades Recreativas

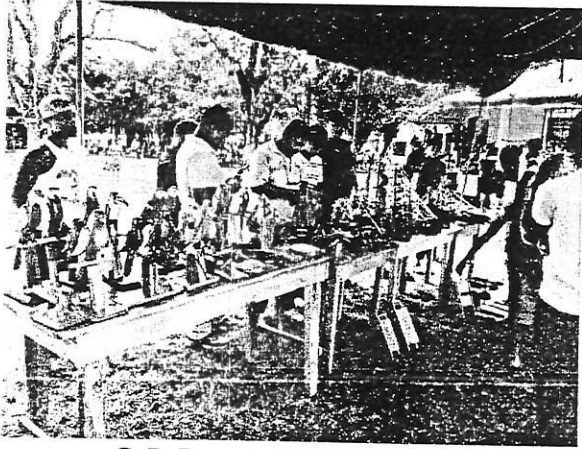

C.P Puerto Lempira



C.P Olanchito



C.P La Esperanza



C.P Choluteca

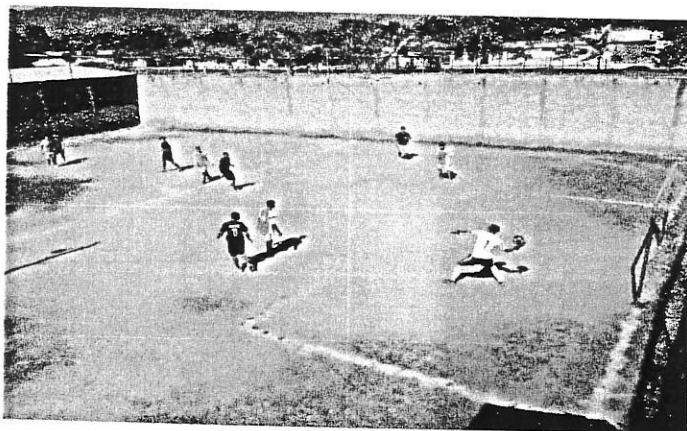

C.P Olanchito

## OFICIO CNDGP-INP-319-2018

Tegucigalpa M.D.C.  
28 de diciembre 2018

Licenciada

**CLAUDETTE DISCUA**

Directora de la Unidad de Planificación y Evaluación de la Gestión (**UPEG**)  
Instituto Nacional Penitenciario  
Su oficina

Estimada Licenciada Discua:

Sirva la presente para enviarle un cordial saludo, deseándole éxitos en sus delicadas funciones, en el Departamento que muy acertadamente dirige.

Por medio de la presente le remito lo siguiente:

Cuadro de las **actividades Espirituales, Culturales y Artísticas**, realizadas en los diferentes Centros Penitenciarios del país durante el mes de diciembre.

De igual manera hago de su conocimiento que se cumplió en un 100% con las actividades solicitadas a los Consejos Técnicos Interdisciplinarios.

Sin otro particular, me suscribo de usted.

Atentamente,



**ABOG. HERMES MÁRQUEZ**  
**COORDINADOR NACIONAL**  
**DEPARTAMENTO DE GESTION PENITENCIARIA**  
**INSTITUTO NACIONAL PENITENCIARIO**

c.c. archivo P\*G  
c.c. Dirección Nacional  
c.c Sub Dirección  
c.c Transparencia



**INSTITUTO NACIONAL PENITENCIARIO**  
**DEPARTAMENTO DE GESTION PENITENCIARIA**  
**ACTIVIDADES RECREATIVAS Y RELIGIOSAS, DICIEMBRE 2018**  
**ABOG. HERMES MARQUEZ**

|    | C.P.                 | Recreativas |            | Religiosas  |            |
|----|----------------------|-------------|------------|-------------|------------|
|    |                      | H           | M          | H           | M          |
| 1  | El Porvenir, Atlan.  | 214         | 8          | 136         | 28         |
| 2  | La Ceiba             | 286         | 0          | 145         | 0          |
| 3  | Puerto Lempira       | 88          | 4          | 41          | 4          |
| 4  | Trujillo             | 158         | 8          | 90          | 2          |
| 5  | Olanchito            | 193         | 19         | 53          | 19         |
| 6  | Puerto Cortes        | 50          | 1          | 37          | 5          |
| 7  | El Progreso, Yoro    | 603         | 52         | 225         | 51         |
| 8  | Tela                 | 60          | 0          | 225         | 12         |
| 9  | Yoro, Yoro           | 256         | 6          | 108         | 8          |
| 10 | Santa Rosa de Copan  | 170         | 0          | 200         | 0          |
| 11 | Ocotepeque           | 217         | 10         | 75          | 12         |
| 12 | Gracias, Lempira     | 0           | 0          | 0           | 0          |
| 13 | Comayagua            | 429         | 0          | 122         | 0          |
| 14 | La Paz               | 53          | 0          | 70          | 0          |
| 15 | La Esperanza         | 397         | 4          | 397         | 4          |
| 16 | Marcala              | 94          | 0          | 165         | 5          |
| 17 | CPN Tamara           | 453         | 0          | 1135        | 0          |
| 18 | PNFAS                | 0           | 815        | 0           | 481        |
| 19 | Choluteca            | 883         | 37         | 737         | 37         |
| 20 | Nacaome              | 147         | 8          | 86          | 0          |
| 21 | Danli                | 209         | 0          | 724         | 17         |
| 22 | Juticalpa            | 150         | 0          | 605         | 25         |
| 23 | Ilama                | 1912        | 0          | 1023        | 0          |
| 24 | Moroceli             | 440         | 0          | 1281        | 0          |
| 25 | Siria                | 1468        | 0          | 1449        | 0          |
|    | <b>Totales</b>       | <b>8930</b> | <b>972</b> | <b>9129</b> | <b>710</b> |
|    | <b>Total General</b> | <b>9902</b> |            | <b>9839</b> |            |

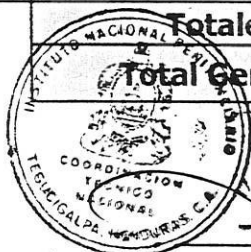

**ABOG. HERMES MARQUEZ**

## Actividades Religiosas



Pastoral Penitenciaria C.P. Moroceli



C.P Puerto Lempira



C.P Progreso

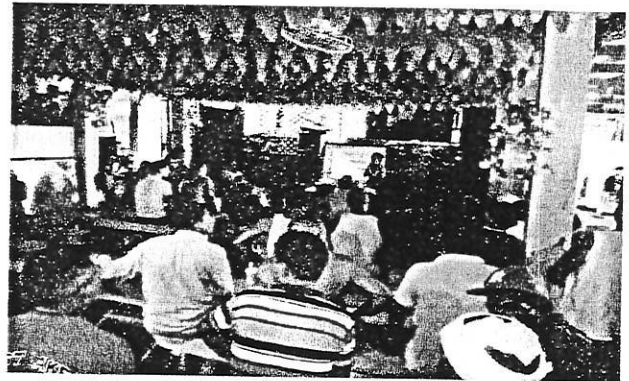

C.P Trujillo



C.P Nacaome

## OFICIO CNDGP-INP-319-2018

Tegucigalpa M.D.C.  
28 de diciembre 2018

Licenciada

**CLAUDETTE DISCUA**

Directora de la Unidad de Planificación y Evaluación de la Gestión (**UPEG**)  
Instituto Nacional Penitenciario  
Su oficina

Estimada Licenciada Discua:

Sirva la presente para enviarle un cordial saludo, deseándole éxitos en sus delicadas funciones, en el Departamento que muy acertadamente dirige.

Por medio de la presente le remito las atenciones de solicitudes y acciones resueltas a las personas privadas de libertad.

De igual manera hago de su conocimiento que se atendió en un 100% las solicitudes pertinentes a los Consejos Técnicos Interdisciplinarios.

Sin otro particular, me suscribo de usted.

Atentamente

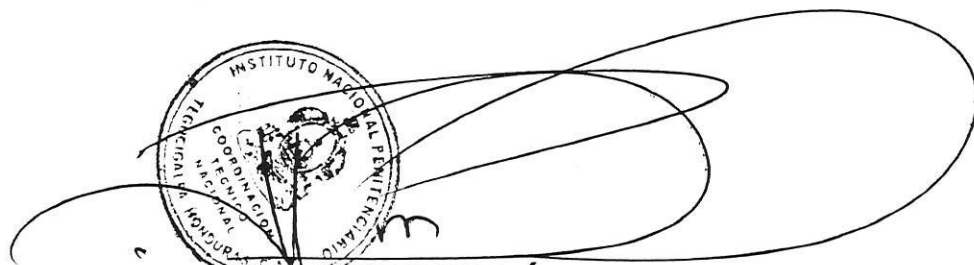

**ABOG. HERMES MÁRQUEZ**  
**COORDINADOR NACIONAL**  
**DEPARTAMENTO DE GESTIÓN PENITENCIARIA**  
**INSTITUTO NACIONAL PENITENCIARIO**

c.c. archivo P\*G  
c.c. Dirección Nacional  
c.c Sub Dirección  
c.c Transparencia

**Cuadro de atenciones brindadas por los Consejos Tecnicos Interdisciplinarios  
Diciembre 2018 Abogado Hermes Marquez**

| Centro Penitenciario | Medicos       |         | Legales      |         | Psicologos   |         | Trabajadores Sociales |         | Pedagogia  |         | Odontologia  |         |
|----------------------|---------------|---------|--------------|---------|--------------|---------|-----------------------|---------|------------|---------|--------------|---------|
|                      | Hombres       | Mujeres | Hombres      | Mujeres | Hombres      | Mujeres | Hombres               | Mujeres | Hombres    | Mujeres | Hombres      | Mujeres |
| Ceiba                | 194           | 0       | 45           | 45      | 60           | 0       | 40                    | 0       | 0          | 0       | 0            | 0       |
| El Porvenir, Atl.    | 151           | 32      | 137          | 12      | 0            | 0       | 33                    | 0       | 0          | 0       | 0            | 0       |
| Puerto Lempira       | 92            | 13      | 21           | 5       | 57           | 0       | 17                    | 0       | 0          | 0       | 0            | 0       |
| Trujillo             | 464           | 43      | 41           | 4       | 32           | 2       | 37                    | 7       | 0          | 0       | 0            | 0       |
| Olanchito            | 161           | 30      | 97           | 20      | 39           | 6       | 32                    | 26      | 0          | 0       | 0            | 0       |
| Puerto Cortes        | 187           | 45      | 42           | 3       | 48           | 2       | 36                    | 3       | 0          | 0       | 0            | 0       |
| Progreso             | 701           | 76      | 291          | 11      | 60           | 3       | 44                    | 0       | 0          | 0       | 97           | 7       |
| Tela                 | 380           | 46      | 33           | 5       | 45           | 0       | 39                    | 0       | 0          | 0       | 0            | 0       |
| Yoro                 | 191           | 5       | 129          | 7       | 42           | 2       | 42                    | 2       | 0          | 0       | 0            | 0       |
| Santa Rosa de Copan  | 554           | 34      | 60           | 4       | 32           | 2       | 30                    | 9       | 0          | 0       | 73           | 8       |
| Ocotepeque           | 270           | 20      | 88           | 3       | 45           | 2       | 44                    | 1       | 0          | 0       | 97           | 1       |
| Gracias Lempira      | 304           | 28      | 189          | 1       | 44           | 1       | 44                    | 0       | 0          | 0       | 79           | 2       |
| Comayagua            | 341           | 0       | 91           | 0       | 45           | 0       | 58                    | 0       | 50         | 0       | 120          | 0       |
| La Paz               | 285           | 0       | 42           | 0       | 58           | 5       | 22                    | 6       | 0          | 0       | 42           | 0       |
| La Esperanza         | 331           | 10      | 0            | 0       | 62           | 4       | 25                    | 5       | 0          | 0       | 0            | 0       |
| Marcala              | 143           | 3       | 63           | 2       | 50           | 2       | 42                    | 2       | 0          | 0       | 0            | 0       |
| Tamara PN            | 1628          | 0       | 793          | 0       | 150          | 0       | 80                    | 0       | 50         | 0       | 174          | 0       |
| PNFAS                | 0             | 848     | 0            | 88      | 0            | 120     | 0                     | 32      | 0          | 0       | 0            | 149     |
| Choluteca            | 544           | 61      | 90           | 7       | 0            | 0       | 32                    | 0       | 0          | 0       | 92           | 0       |
| Nacaome              | 241           | 50      | 59           | 5       | 97           | 0       | 56                    | 2       | 0          | 0       | 50           | 2       |
| Danli                | 357           | 8       | 198          | 5       | 0            | 0       | 21                    | 0       | 0          | 0       | 29           | 1       |
| Juticalpa            | 895           | 95      | 95           | 9       | 50           | 0       | 41                    | 3       | 22         | 0       | 101          | 0       |
| Moroceli             | 1380          | 0       | 247          | 0       | 150          | 0       | 98                    | 0       | 22         | 0       | 0            | 0       |
| Siria                | 830           | 0       | 112          | 0       | 98           | 0       | 45                    | 0       | 0          | 0       | 200          | 0       |
| Ilama                | 1,298         | 0       | 754          | 0       | 100          | 0       | 74                    | 0       | 23         | 0       | 96           | 0       |
| <b>Total por mes</b> | <b>13,372</b> |         | <b>3,902</b> |         | <b>1,398</b> |         | <b>1,130</b>          |         | <b>177</b> |         | <b>1,420</b> |         |