Diciembre 2018

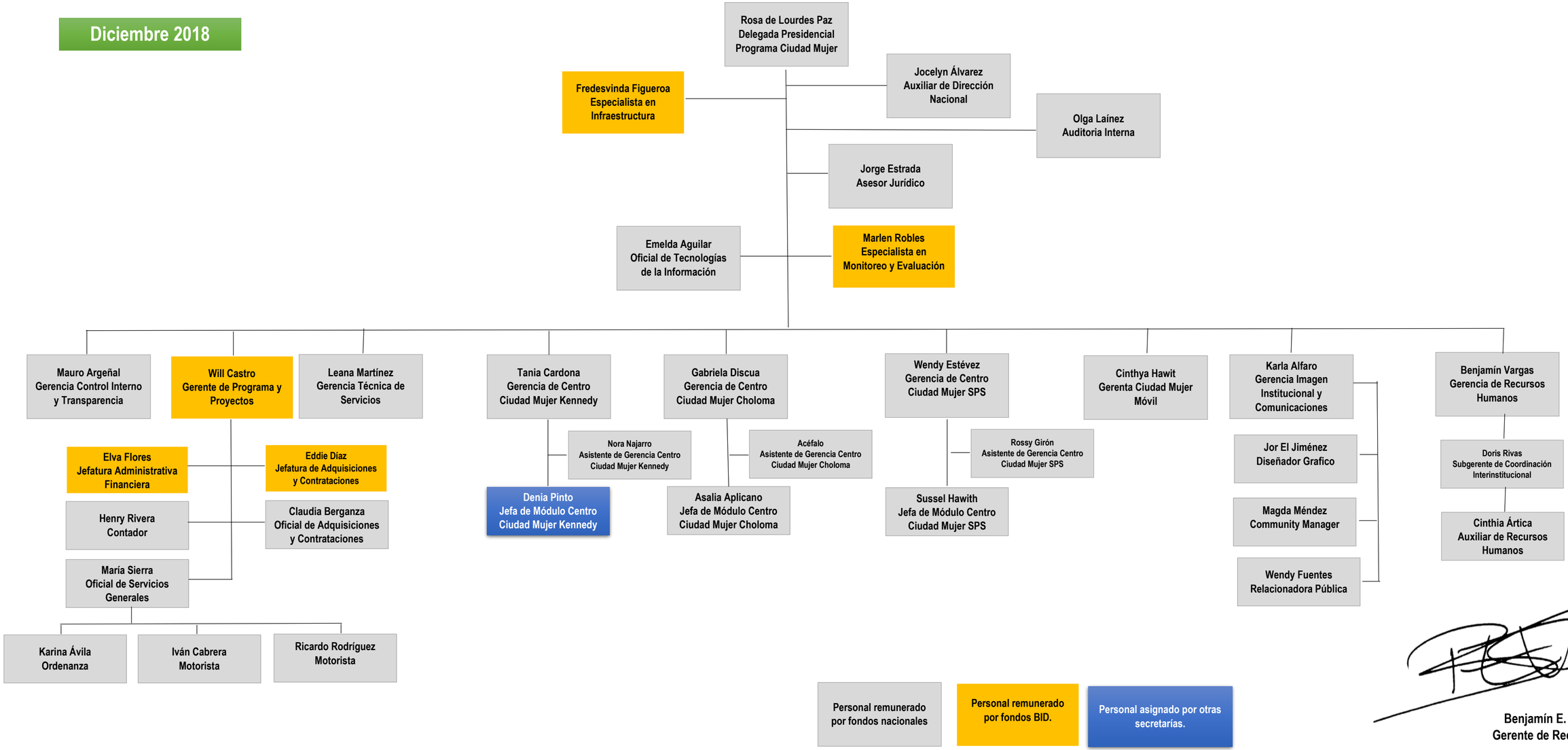

PROGRAMA PRESIDENCIAL CIUDAD MUJER
GOBIERNO DE LA REPÚBLICA DE HONDURAS
DIRECCIÓN NACIONAL

Benjamín E. Vargas Torres
Gerente de Recursos Humanos