MINISTERIO PÚBLICO
REPÚBLICA DE HONDURAS

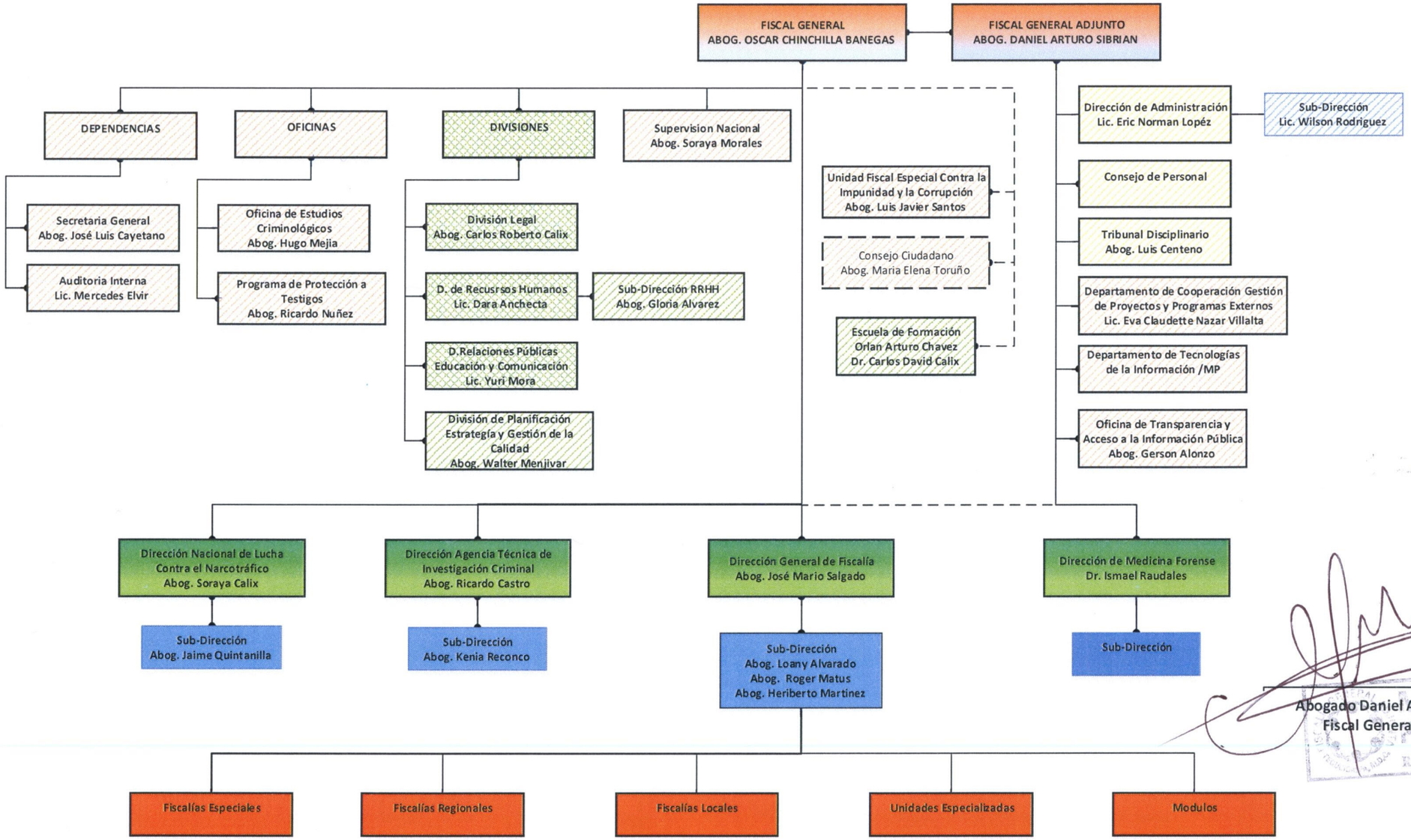

Abogado Daniel Arturo Sibrian
Fiscal General Adjunto

MINISTERIO PÚBLICO
REPÚBLICA DE HONDURAS

Elaboró: Depto. Tecnologías de la Información