	FECHA	ACTIVIDADES	RESULTADOS	PARTICIPANTES
OPERACION Y MANTENIMIENTO	SEMANA DEL 01 AL 08 DE DICIEMBRE AÑO 2018	Trabajos por reparacion e instalacion tuberia 8" P.V.C por reemplazo tuberia danada de alcantarillado sanitario en Calle Punto Taxi Filadelfia y taller el "Gato"	Para un mejoramiento y brindarle mejor servicio al usuario	Cuadrilla de mantenimiento Aguas Negras
		Limpieza Alcantarillado Sanitario en Col. Planeta O.T 21884; 21286, 21299, 21305 Bloque #3-y 13 y Col. Gracias a Dios O.T 21202; Col. Cerrato, Col. Sitraterco, OT. 21318-21277 Filadelfia O.T 21319; Col. Fraternidad I Y II O.T 21301	Para un mejoramiento y brindarle mejor servicio de Agua a los usuario afectados	Cuadrilla de mantenimiento Aguas Negras
		Extraer Bomba y Motor 25 H.P en estacion Agua Col. Fenafuth/ Cerrato Por Obstruccion del Pozo; y rectificacion de la Bomba.	Para un mejoramiento y brindarle mejor servicio al usuario	Cuadrilla de mantenimiento de Agua Potable
		Cortes de Agua que se ejecutan en Col. Sitraterco, Reformada por atraso del agua	Para reducción de Morosidad se Efectúan estos Cortes	Cuadrilla de cortes
		Entrega de Facturacion en Col. Los Angeles, Fraternidad I Y II; Oro Verde, Col Cerrato, Bella Vista, Col. Planeta	Para que los usuarios estén el día con sus Pagos	Cuadrilla de cortes

RIGOBERTO G. CASCO
JEFE DE OPERACION Y MANTENIMIENTO

AGUAS DE LA LIMA
PLANTA OP MANTENIMIENTO
LIMA, CORTES, HONDURAS

	FECHA	ACTIVIDADES	RESULTADOS	PARTICIPANTES
		Limpieza alcantarillado en Col. Planeta O.t 21339 Bloque #4 13 O.t 21427-21393; Col. Guaymura Pasaje #2; Col. San Cristobal red principal, Col. Sitraterco O.t 21391 Col. Filadelfia O.t 21412; Col. Sitraterco O.T 21412; Col Sitraterco Sector #6 Banco de los trabajadores	Para un mejoramiento y brindarle mejor servicio al usuario	Cuadrilla de mantenimiento Aguas Negras
		Construccion tapaderas de concreto por calle Punto Taxi Filadelfia por reparacion tuberia P.V.C 8'' Red Principal	Para un mejoramiento y brindarle mejor servicio de Agua a los usuario afectados	Cuadrilla de mantenimiento Aguas Negras
OPERACION Y MANTENIMIENTO	SEMANA DEL 09 AL 15 DE DICIEMBRE AÑO 2018	Reparacion Tuberia Agua Potable en Col. Jerusalen Sector el Cerro	Para un mejoramiento y brindarle mejor servicio al usuario	Cuadrilla de mantenimiento de Agua Potable
		Desmontaje y montaje motor 25 H.P en estacion agua Col. Fenafuth/ cerrato	Para un mejoramiento y brindarle mejor servicio al usuario	Cuadrilla de mantenimiento Aguas Negras
		Reparacion Bomba de aguas negras en estacion #1 de la Col. Sitraterco	Para un mejoramiento y brindarle mejor servicio al usuario	Cuadrilla de mantenimiento Aguas Negras
		Sopleteo de Agua en Col. Sitraterco casa por dismunucion O.T 21310; 21423- 21393	Para un mejoramiento y brindarle mejor servicio al usuario	Cuadrilla de mantenimiento

RIGOBERTO G. CASCO
JEFE DE OPERACION Y MANTENIMIENTO

AGUAS DE LA LIMA
JEFATURA OP
LIMA, CORTES, HONDURAS

	FECHA	ACTIVIDADES	RESULTADOS	PARTICIPANTES
OPERACION Y MANTENIMIENTO	SEMANA DEL 16 AL 22 DE DICIEMBRE AÑO 2018	Limpieza alcantarillado en Col. Independencia, Col. Buenos Aires, Col. Oro Verde calle #7 Col Guaymura pasaje #2, Col. Sitraterco, frente Pollos la Canasta, Boulevar 23 de Septiembre, Col Cusuca, los Maestros, Sitraterco por observacion a. negras	Para un mejoramiento y brindarle mejor servicio al usuario	Cuadrilla de mantenimiento Aguas Negras
		Reparacion fuga de agua en Col.Jerusalen O.t 20747 por rotura de tubo. Col. Martinez Rivera por fuga de Agua O.T 21096	Para un mejoramiento y brindarle mejor servicio de Agua a los usuario afectados	Cuadrilla de mantenimiento de Agua Potable
		Reparacion Tuberia Agua Potable en Col. Oro verde, Sopleteo de Agua en Col.Sitraterco O.t 21311-2130, 21434, 21288, y centro norte 20410-21501-21127 Col. Sitraterco Ot. 21390 -21390-21307-21499	Para un mejoramiento y brindarle mejor servicio al usuario	Cuadrilla de mantenimiento de Agua Potable
		Eliminacion de Niple por disminucion agua Col. Sitraterco Ot. 21303	Para un mejoramiento y brindarle mejor servicio al usuario	Cuadrilla de mantenimiento de Agua Potable
		Cortes y reconexion de agua en Col. Gracias a Dios; San Cristobal, Reformada, Sitraterco, Oro Verde, Col. Las flores, Los Angeles, Barrio Centro Norte	Para reducción de Morosidad se Efectúan estos Cortes	Cuadrilla de cortes

RIGOBERTO G. CASCO
JEFE DE OPERACION Y MANTENIMIENTO

AGUAS DE LA LIMA
GUAYMURA OP
MANTENIMIENTO
LIMA, CORTES, HONDURAS

	FECHA	ACTIVIDADES	RESULTADOS	PARTICIPANTES
OPERACION Y MANTENIMIENTO	SEMANA DEL 23 AL 31 DE DICIEMBRE AÑO 2018	Limpieza de alcantarillado Sanitario Col. Oro Verde Ot. 21563, Col. Alvarez Martinez, Sector #5 O.T 21430, 21550, en Boulevar Fuerzas Armadas, en Col. Sitraterco por Banco de los Trabajadores, Col. Guaymura pasaje #2 y Col. San Cristobal red principal, por obstruccion de Aguas Negras , limpieza A. Sanitario en Posta de Transito	Para un mejoramiento y brindarle mejor servicio al usuario	Cuadrilla de mantenimiento Aguas Negras
		Reparacion tuberia Agua Potable por disminucion en Barrio Centro Norte a Comercial Fuente O.t 21564-21562	Para un mejoramiento y brindarle mejor servicio de Agua a los usuario afectados	Cuadrilla de mantenimiento de Agua Potable
		Reparacion tuberia agua potable en Col. Gracias a Dios O.t 21561	Para un mejoramiento y brindarle mejor servicio al usuario	Cuadrilla de mantenimiento de Agua Potable
		Reparacion tuberia y cambio de Valvula 2'' en Col. Jerusalen; reparacion tuberia Agua en Sector el Polvorin	Para un mejoramiento y brindarle mejor servicio al usuario	Cuadrilla de cortes
		Rep. tuberia 8'' P.V.C Red Principal en Col. Jerusalen frente a campo de Foot- Ball	Para un mejoramiento y brindarle mejor servicio al usuario	Cuadrilla de mantenimiento de Agua Potable
		Reparacion Bomba Agua Negras #2 3n estacion Col. Sitraterco	Para un mejoramiento y brindarle mejor servicio al usuario	Cuadrilla de mantenimiento Aguas Negras

RIGOBERTO G. CASCO
JEFE DE OPERACION Y MANTENIMIENTO

AGUAS DE LA LIMA
JEFATURA OP. Y MANTENIMIENTO
LA LIMA, CORTES, HONDURAS

SEMANA DEL 01 AL 08 DE DICIEMBRE DEL 2018

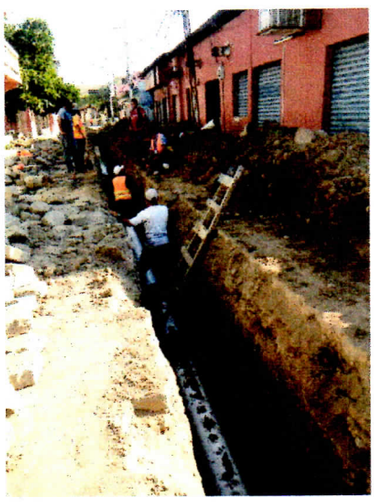

Rigoberto D. Cerro

AGUAS DE LA LIMA
JEFATURA OP
MANTENIMIENTO
LA LIMA, CORTES, HONDURAS

SEMANA DEL 09 AL 15 DE DICIEMBRE DEL 2018

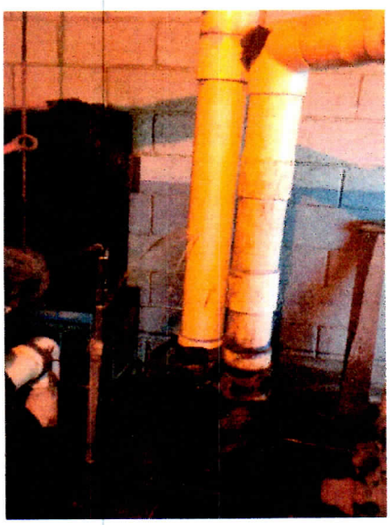

Rigoberto García Soto

AGUAS DE LA LIMA
JEFATURA OP
MANTENIMIENTO
LA LIMA, CORTES, HONDURAS

SEMANA DEL 16 AL 22 DE DICIEMBRE DEL 2018

Rigoberto G. Casco

AGUAS DE LA LIMA
JEFATURA OP
MANTENIMIENTO
LA LIMA, CORTES, HONDURAS

SEMANA DEL 23 AL 31 DE DICIEMBRE DEL 2018

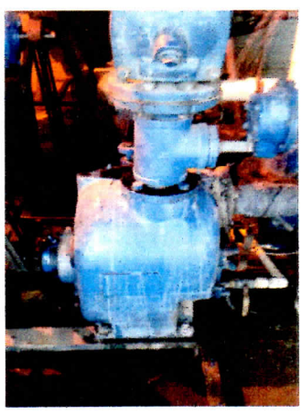

Rigoberto D. Cano

AGUAS DE LA LIMA
JEFATURA OP
MANTENIMIENTO
LA LIMA, CORTES, HONDURAS

SEMANA DEL 23 AL 31 DE DICIEMBRE DEL 2018

Rigoberto H. Cano

AGUAS DE LA LIMA
JEFATURA OP
MANTENIMIENTO
HONDURAS