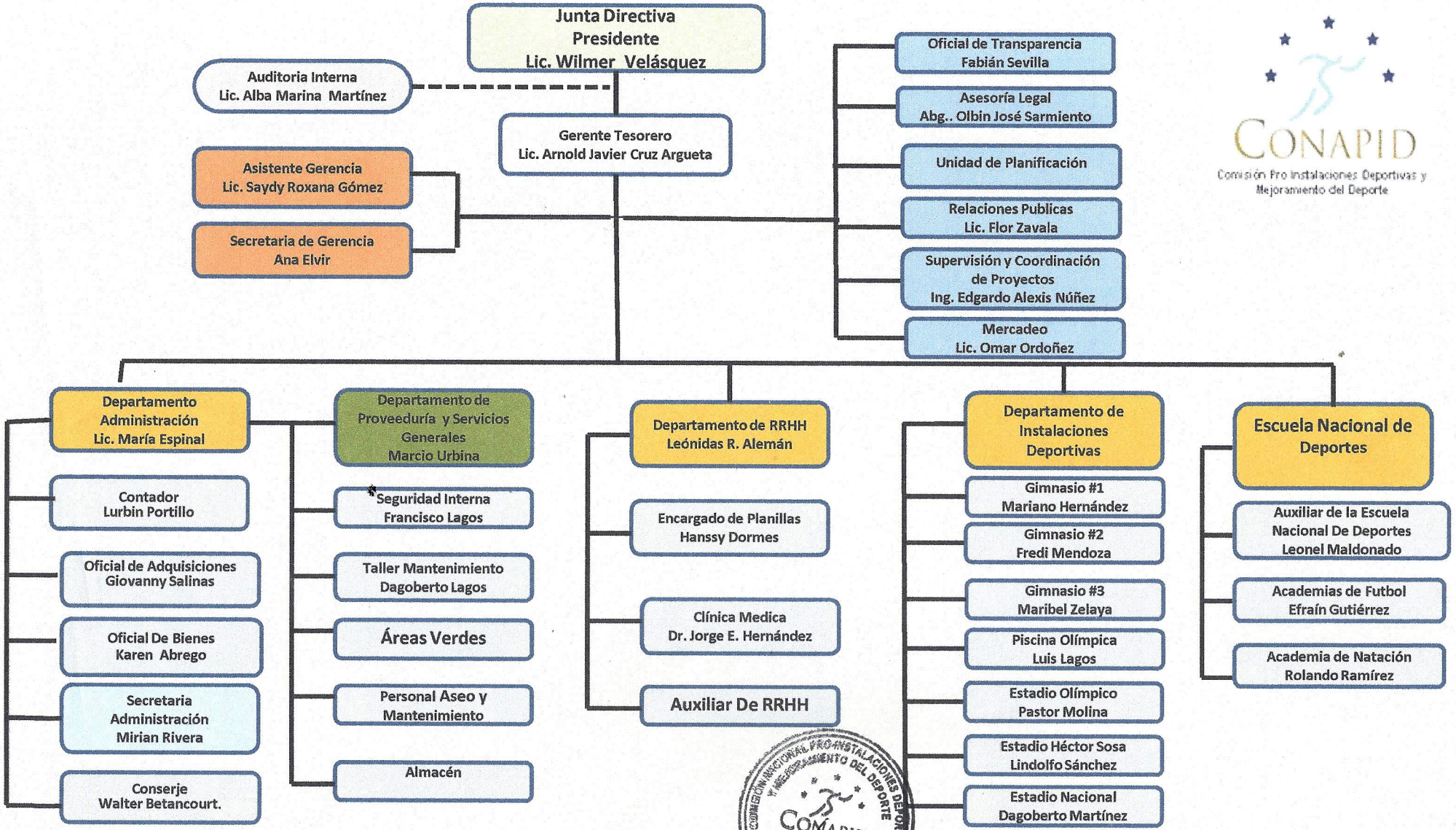

COMISIÓN NACIONAL PRO INSTALACIONES DEPORTIVAS Y MEJORAMIENTO DEL DEPORTE
CONAPID
Depto. de Personal
Honduras, C.A.

ORGANIGRAMA CONAPID DICIEMBRE 2018

Leónidas Roberto Alemán
Jefe de Recursos Humanos