



## **Municipalidad de Victoria, Yoro**

### **Indicadores demográficos y socio economicos**

**Línea de base**

**Victoria, Yoro**



**Victoria, Yoro.**

**12 de octubre de 2018**



## **Presentación**

La Municipalidad de victoria, tiene la satisfacción de poner a disposición de las organizaciones del municipio, población en general, Instituciones privadas y del gobierno, programas y proyectos, el presente estudio Socioeconómico del Municipio para que sirva de consulta en la preparación de planes, proyectos, e investigaciones específicas en pro del desarrollo de las comunidades y de nuestro municipio.

La información base de este estudio se realizó a nivel censal por líderes de las comunidades del Municipio de Victoria, por el equipo técnico capacitado, siguiendo una metodología basada en principios generalmente aceptados con relación a este tipo de trabajos, con la variante que se basa en la participación voluntaria y efectiva de los líderes comunitarios, quienes conocen sus comunidades y su problemática, lo que facilito el trabajo de campo para los técnicos municipales

La corporación municipal en coordinación con la MAMUDEC convinieron de iniciar el proceso de elaboración del plan estratégico de desarrollo municipal como un mandato de la secretaria de gobernación y justicia siguiendo el proceso metodológico se socializo ante la corporación municipal quien nombro un coordinador técnico y un regidor enlace para la elaboración del mismo seguidamente se realizó un cabildo abierto y se elaboró el cronograma de actividades y POA y finalmente se socializo en medios radiales y televisión. En dicho proceso participaron 11 técnicos municipales que conformaban el equipo motor y 42 encuestadores que se mantuvieron hasta el final del proceso

En este proceso se contó con la asesoría y asistencia técnica de JICA, MAMUDEC, secretaria de gobernación y justicia, modulo comunitario y la municipalidad de Victoria, Yoro.

Sandro Ovilson Martínez Urbina  
Alcalde municipal

Victoria, Yoro, Honduras.



Personas que participaron en el proceso

Técnicos

Facilitadores	Cargo	Institución
Marco Alcerro	Coordinador	MAMUDEC
Emilio Murillo	Consultor	VPC
Enoc García	Técnico de la secretaria de gobernación	Secretaria de Gobernación
Cesar Alfaro	Coordinador técnico municipal	Municipalidad de Victoria
Carlos Danilo Figueroa	Técnico Municipal	Municipalidad de Victoria
Evelyn Leneth Peña	Técnico Municipal	Municipalidad de Victoria
Juana Zelaya	Técnico Municipal	Municipalidad de Victoria
Carlos Humberto Meza	Técnico Municipal	Municipalidad de Victoria
Dania Luna	Técnico Municipal	Municipalidad de Victoria
Juan Jose Martínez	Técnico Municipal	Municipalidad de Victoria
Junior Velásquez	Técnico Municipal	Municipalidad de Victoria
Luz Marina Barahona	Técnico Municipal	Municipalidad de Victoria
Ariel Aguirre	Técnico Municipal	Municipalidad de Victoria
Marco Tulio Cruz	Técnico Municipal	Municipalidad de Victoria
Mariela Cruz	Técnico Municipal	Municipalidad de Victoria
Cristian Landa	Técnico Municipal	Municipalidad de Victoria
Francisca Mejia	Técnico Municipal	Municipalidad de Victoria



## Índice

1 Marco de referencia -----	10
1.1 Antecedentes Históricos -----	11
1.2 Ubicación Geográfica -----	11
1.3 Características físicas -----	13
1.4 Características Biológicas -----	18
1.5 Características sociales -----	23
2 Institucionalidad e inversión para el desarrollo -----	25
2.1 desempeño municipal -----	26
2.2 presencia institucional en el municipio -----	44
2.3 Sociedad civil -----	45
2.4 inversión social -----	46
3 Infraestructura Básica -----	47
3.1 Vial -----	47
3.2 Electricidad -----	51
3.3 Telefonía y correos -----	51
3.4 social -----	51
3.5 Salud -----	52
3.6 Educativa -----	53
3.7 Productiva -----	55
4 Análisis de los principales indicadores socioeconómicos -----	56
4.1 Población -----	59
4.2 Salud -----	60
4.3 Servicios básicos -----	61
4.4 Vivienda -----	63
4.5 Educación -----	73
4.6 Igualdad entre los sexos a nivel educativo -----	76
4.7 Economía -----	76
4.8 Participación -----	82
5 Conclusiones -----	83





## Resumen Ejecutivo

El presente documento contiene información relevante sobre ocho temáticas que dan a conocer los indicadores demográficos y socio económicos del Municipio:

**Demográfico:** El municipio de Victoria cuenta con una población de 30,008 habitantes mismos que pertenecen a tres grupos étnicos localizados en el territorio, los cuales son: Mestizo, Tolupan, y Garífuna distribuidos de la siguiente manera: 15242 hombres y 14766 mujeres; su población más alta está comprendida entre las edades de 7 a 12 años de edad lo que representa un 15.22% en general podemos decir que el municipio cuenta con una población relativamente joven. Se registran 1083 madres solteras y 207 padres solteros.

De los 30008 habitantes 11858 hombres saben leer y escribir y 11548 mujeres; También se registra un 5.75% de analfabetismo en el 100% de la población.

**Salud:** Para el año 2017 se registraron en todo el territorio 207 mujeres embarazadas, 539 niños nacidos, mismos que fueron atendidos en diferentes lugares: 43.68% en el hospital, 31.53% en clínica materno infantil, 10.46% en casa, 4.72% en clínica privada, y un 0.51% en centro de salud. 15 muertes maternas, 1 después del parto, 4 durante el embarazo, y 10 durante el parto; también se registraron 6 muertes infantiles. Un 46.67% de las familias planifican y 53.23% no planifican; los métodos más utilizados son: inyección 52.52%, pasillas 17.24%, operación 15.92%.

Las enfermedades más frecuentes en la población son: infecciones respiratorias agudas, dengue clásico, chicungunya, hipertensión arterial, asma bronquial, y diarreas.

De acuerdo a los datos obtenidos se observan deficiencias en el sistema de salud en los que habrá que trabajar para reducir ciertos índices que aún son representativos para fortalecer la salud de la población.

**Seguridad:** En términos generales podemos decir que el municipio de victoria es muy pacífico, a lo largo y ancho del territorio, suelen registrarse ciertos robos, venta de drogas, alcohol, violaciones y muertes en muy baja escala, por otra parte, está la violencia intrafamiliar que es un problema que está afectando a muchas mujeres y que pasa desapercibida ya que no se atreven a hablar de ello, mucho menos a denunciar. Se debe trabajar en el fortalecimiento de las capacidades de las mujeres para que hagan valer sus derechos ante el abuso y el machismo de muchos hombres.

Para el año 2017 solo se registraron 39 casos de violencia lo que representa un 0.5 %, 71 hogares dicen no estar seguros en su comunidad que representa un 1.08%.

**Participación Y Expectativa:** En el municipio hay participación de la sociedad civil en diferentes organizaciones como ser: Patronatos, Juntas de agua, Soc. de padres de familia, Iglesias, Sistemas financieros locales, Comités de apoyo, Equipos de futbol, Cooperativas; lo que propicia la participación de hombres y mujeres en el desarrollo integral de la sociedad.



Actualmente se cuenta con la participación de 2340 personas de los cuales son 1228 hombres, 1112 son mujeres en las organizaciones antes mencionadas.

**Servicios Públicos:** En cuanto a la cobertura de los servicios básicos se cuenta los siguientes datos:

5035 hogares reciben agua domiciliar por acueducto lo que representa un 76.28%, 5918 hogares cuentan con disposición de excretas lo que representa un 89.65%, 1998 hogares hacen recolección de basura lo que representa un 30.27%, 1133 hogares que hacen aseo de calles lo que representa un 17.16%, 2880 hogares que cuentan con energía eléctrica domiciliar lo que representa un 43.63%, 74 hogares cuentan con teléfono de HONDUTEL lo que representa un 1.12%, 3603 hogares que cuentan con teléfono celular lo que representan un 54.58%, 2217 hogares que cuentan con alumbrado público que representa 33.59%, 1655 hogares que tienen mantenimiento de calles.

**Desarrollo Económico:** La producción del municipio está representada en los siguientes rubros: cañicultura, ganadería, agricultura, y pesca.

4292 hogares trabajan la tierra un 64.72% de estas familias producen alimentos para autoconsumo y un 48.31% de estos obtienen excedentes para la venta; 3416 hogares cuentan con animales domésticos, y 2591 hogares cuentan con huerto familiar.

**Educación:** Victoria cuenta con una población en edad de estudiar de 13604 personas; 7009 hombres y 6595 mujeres de los cuales solo estudian 7445 en los diferentes niveles educativos; el alto índice de personas que no estudian se debe a diferentes causas como ser: deficiencias económicas, baja cobertura educativa, alto índice de deserción escolar por trabajos a temprana edad.

**Fuerza de Trabajo e Ingresos:** La población en edad de trabajar del municipio está representada por el 74.07% del total de población, la PEA representa un 49.29%, la PEI representa un 50.69% y las ocupaciones y profesiones más comunes son: ama de casa, labrador agricultor, jornalero, comerciantes, maestros de educación primaria y secundaria, y Bach. En diferentes áreas.

**Vivienda:** El municipio cuenta con 9331 viviendas de las que 6601 están habitadas y 3330 están deshabitadas; un 86.9% las casas son propias, un 86.42% cuenta con dominio útil, 68.53% le pertenecen al hombre, un 22.07% le pertenece a la mujer y un 9.07% a ambos. 40.31% de las viviendas se encuentra en buenas condiciones, un 50.49% en condiciones



regulares y un 9.2% en malas condiciones; un 91.48% de las familias cocinan con leña; y en un 89.99% de las viviendas solo vive una familia.

## **Introducción**

El documento de línea base Demográfica y Socio Económica elaborado en el municipio de Victoria está dividido en seis capítulos que contemplan aspectos relevantes tanto del diagnóstico multisectorial, así como del desempeño que ha tenido el gobierno local en el desarrollo del territorio municipal.

Las generalidades del documento se describen en los primeros incisos que incluyen: Resumen Ejecutivo, Introducción, y Metodología Aplicada.

El capítulo uno trata sobre el marco de referencia el cual desarrolla el contexto biofísico y socioeconómico que incluye los antecedentes históricos del municipio, su ubicación geográfica y se realiza la caracterización del municipio a nivel físico biológico y social.

El segundo capítulo hace análisis sobre la institucionalidad existente y la inversión para el desarrollo, tomando en cuenta la situación del desempeño de la municipalidad, la presencia institucional, organizaciones de la sociedad civil e inversión social ejecutada en las diferentes aldeas y el casco urbano del municipio de victoria Yoro.

En el tercer capítulo se muestra la infraestructura básica existente en el municipio en el área de Salud, Educación, Producción, agua y Saneamiento, Vial, e Infraestructura social. Con el fin de conocer la disponibilidad existente en estos sectores, al igual que las carencias en la cobertura de los sectores antes mencionados.

En el cuarto capítulo se muestran los principales indicadores socioeconómicos obtenidos a través del levantamiento de la línea base en las variables demográfico, Salud, seguridad, participación y Expectativa, servicios públicos desarrollo económico, educación, fuerza de trabajo e ingresos y vivienda, para medir los avances en el desarrollo del municipio.

En el quinto capítulo se resumen las principales conclusiones de los resultados del censo en el que se muestran la situación actual en relación a los ODM y la ERP

En el sexto y último Capítulo se agregan los siguientes anexos:

1. Croquis por comunidad
2. Infraestructura básica social existente en el municipio por comunidad.
3. Instituciones públicas que intervienen en el municipio.
4. Instituciones privadas, programas y proyectos que intervienen en el municipio.
5. Presencia institucional por comunidades en el municipio.



6. Presencia de las organizaciones de la sociedad civil por comunidades.
7. Inversión en infraestructura social realizada por comunidad
8. Instituciones que atienden con inversiones por comunidad.
9. Viviendas ocupadas y desocupadas por comunidad.
10. Cuadro de frecuencia simple de la boleta levantada.
11. Profesiones u oficio de la población en edad de trabajar.
12. Ocupación actual de la población.
13. Listado de viviendas para el levantamiento de la boleta

### **Metodología Aplicada**

Para el levantamiento de La línea de base del municipio de victoria se capacitaron 55 técnicos, quienes se encargaron de elaborar los listados de jefes de familia, elaborar los mapas censales, y la aplicación de la encuesta Demográfica y socio económica siguiendo el marco metodológico de cinco fases.

#### **FASE 1: DISEÑO Y ORGANIZACIÓN**

- 1.1 Preparación de instrumentos de levantamiento de la información (boletas).
- 1.2 Revisión de la propuesta metodológica y los indicadores.
- 1.3 Asignación de técnico municipal.
- 1.4 Preparación de material para capacitación.
- 1.5 Capacitación al equipo técnico municipal- facilitador.

#### **FASE 2: PROMOCION E INDUCCION**

Concertación del proceso con la corporación municipal (firma de la carta de compromiso)

- 2.1 Capacitación metodológica y concertación de compromiso.
- 2.2 Preparación de los croquis y listado de jefes (as) de hogar por comunidad
- 2.3 Realización de asambleas comunitarias para socializar el proceso y motivar a la población.



### **FASE 3: LEVANTAMIENTO**

3.1 Reunión del equipo comunitario para la distribución geográfica de trabajo (esta se hace de acuerdo al mapa censal).

3.2 Realización de jornadas de levantamiento de boletas (una por familia) y llenado de formatos de información secundaria.

3.3 Revisión de boletas levantadas.

3.3.1 El facilitador municipal supervisa y da seguimiento.

3.1.2 El facilitador revisa resultados y hace el control de calidad de las boletas levantadas.

3.1.3 Revisión final y preparación de paquetes de la comunidad listo para digitalizar.

### **FASE: 4. TABULACION Y ANALISIS**

4.1. el facilitador municipal revisa y ordena las boletas e información levantada por comunidad.

4.2. Tabulación de boletas en un programa especial con la cooperación de Técnicos de la MANCOMUNIDAD, la SEIP (Secretaria del Interior y Población y la cooperación Japonesa-JICA).

Este programa refleja los datos estadísticos en cada una de las variables de la boleta.

4.3. Preparación y revisión de cuadros de salida

4.4. Elaboración cuadro de Línea Base.

4.5. Análisis de resultados y borrador de informe final.

### **FASE: 5. VALIDACION, SOCIALIZACION, EDICION, Y TRANSFERENCIA.**

5.1. Validación de resultados.

5.2. Corrección, revisión y estilo del informe final.

5.3. Edición de documento.



# 1. MARCO DE REFERENCIA





## **1.1 ANTECEDENTES HISTORICOS DEL MUNICIPIO**

### **Historia de la creación del municipio de Victoria**

Siendo Victoria un caserío llamado El Tablón, en el año 1896 el lugar fue creciendo en población y viviendas y sus habitantes le denominaron aldea de “Morillos” reconocida por Distrito de Sulaco al cual pertenecía.

Con el tiempo este lugar fue creciendo con la emigración de varias familias como los Rush, Burgos Oviedo, Cubas y junto con familias nativas como los Murillos, Figueroa, Rodríguez y Ramírez, cansadas de viajar a Sulaco a realizar trámites que tenían que ver con la municipalidad para darles la legalidad del caso.

En 1901 se realizaron los primeros movimientos para lograr la emancipación del municipio de Sulaco. La idea de fundar un nuevo municipio se fue consolidando con los vecinos.

El 6 de junio de 1902, el licenciado don Presentación Quesada como representante de los vecinos de la aldea de Morillos, perteneciente al pueblo de Sulaco, en el departamento de Yoro; realizó la solicitud al Poder Ejecutivo pidiendo la creación de un nuevo municipio, que deberá formarse de la aldea mencionada y Las Cañas y Vegas, que le son contiguas a Don Jorge Rush Lozano y Joaquín Burgos dirigieron varias sesiones y solicitudes para la creación de un nuevo municipio, fue así como el primero de septiembre de 1902 se reconoció el nuevo municipio de Victoria.

El nombre de Victoria, tiene un significado mexicano “*en la tierra de las codornices*”.

## **1.2 UBICACIÓN GEOGRAFICA**

El Municipio de Victoria se encuentra en zona norte del país, ubicado en la parte interior del departamento de Yoro; a una distancia de 65 Km de la cabecera departamental de Yoro, 210 Km a la ciudad de San Pedro Sula y 175 km a la ciudad de Tegucigalpa. El acceso al municipio es por el desvío de la carretera principal CA-5 hacia Santa Rita, luego en el desvío de la carretera principal de material selecto (Ruta Nacional 43) que se dirige a Yorito y luego la carretera vecinal de material selecto (Ruta Vecinal 615); otra ruta de acceso es por la carretera principal pavimentada (Ruta Nacional 15) hasta el Valle de Talanga, luego por la carretera principal pavimentada (Ruta Nacional 43) hasta el Municipio de Marale luego sigue por la carretera principal de material selecto (Ruta Nacional 43) que se dirige a el Municipio de Sulaco, luego se sigue hasta el desvío de la carretera vecinal de material selecto (Ruta Vecinal 615) que se dirige al Municipio de Victoria.



Los límites del Municipio son los siguientes:

- Al Norte con los Municipios de Yoro, Morazán y El Negrito
- Al Sur con los Municipios de La Libertad, Minas de Oro y San José del Potrero.
- Al Este con los Municipios de Yorito y Sulaco.
- Al Oeste con los Municipios de Santa Rita y Santa Cruz de Yojoa.

Muestra la localización del Municipio de Victoria con respecto al Territorio Nacional y al Departamento de Yoro. Localización del Municipio



### Extensión Territorial

El municipio de Victoria cuenta con una extensión territorial de 796 Km<sup>2</sup> según los datos recopilados del Sistema Nacional de Información Municipal (SINIMUN) de la Secretaría de Gobernación y Justicia. El Sistema Nacional de Información Territorial determina también que la extensión actual del Municipio de Victoria es de 791.30 Km<sup>2</sup>, la diferencia existente entre estos valores, puede ser a causa de conflictos territoriales existentes con otros municipios.



Para los fines del Plan Municipal de Ordenamiento Territorial el área del Municipio es 796 Km<sup>2</sup> (*determinado en el Sistema Nacional de Información Municipal con información del INE, SINIMUN*).

## **1.2 CARACTERISTICAS FISICAS**

Describir la topografía donde se asienta el municipio, lo principales ríos y quebradas que lo cruzan, el clima predominante, tipos de suelo, el comportamiento de las estaciones, etc.

**Unidad de Intermontaña;** esta abarca la parte norte del municipio a los márgenes de la montaña Pico Pijol.

**Unidad de Llanos;** esta unidad se localiza en la mayor parte del territorio.

**Unidad de los Valles;** Victoria cuenta con los valles de Las Vegas (que baña el Río Sulaco), valle de Azacualpa y Valle de Olomán. Esta unidad se distribuye en la parte sur-oriental y nor-occidental del territorio de Victoria, esta unidad es la que cuenta con las mejores condiciones de desarrollo productivo.

### ***Cuencas***

El territorio del Municipio de Victoria se encuentra localizado en la Cuenca del Río Ulúa, abarcando el municipio un 3.73% del área total de la cuenca. (Ver Mapa # 9)

La Cuenca del río Ulúa abarca una quinta parte del territorio nacional, comprende casi toda la región occidental y parte de la central y norte. Este río por su amplia cuenca tiene una importancia vital, pues en ella descansa en gran parte la economía productiva nacional; esto es tanto por el uso que se hace de las aguas del río principal como por la de sus afluentes que drenan innumerables vegas, valles y llanuras. Sus aguas son utilizadas para la irrigación de campos agrícolas y ganaderos, para el consumo doméstico e industrial, para la electrificación, para represas y lagunas de todo tipo. Diez de los 18 departamentos del país están surcados por sus aguas.

La cuenca tiene una extensión lineal aproximada de occidente a oriente, unos 225km y su anchura de norte a sur de 200km. El área de la cuenca se calcula en unos 21,223.50 km<sup>2</sup>.

El mayor problema de la cuenca hidrográfica ha sido la deforestación, lo que ha provocado grandes inundaciones en los valles y llanuras costeras. El río Ulúa a su vez, tiene importancia histórica, pues en sus diversos valles se han encontrado vestigios de las culturas precolombinas y españolas.





El municipio cuenta con una extensa red hídrica y corrientes superficiales permanentes e intermitentes, siendo los principales ríos y quebradas que bañan el área del municipio los siguientes:

- Río Cuyamapa
- Río Comayagua
- Río Tepemecón
- Río Jacagua
- Río Pataste
- Río Pijol
- Río Frío
- Río Chilistigua
- Río Sulaco
- Quebrada Las Pulgas
- Quebrada Don Pedro
- Quebrada El Mango
- Quebrada Jute Prieto
- Quebrada Las Pitas
- Quebrada El Zapotal
- Quebrada Yorito

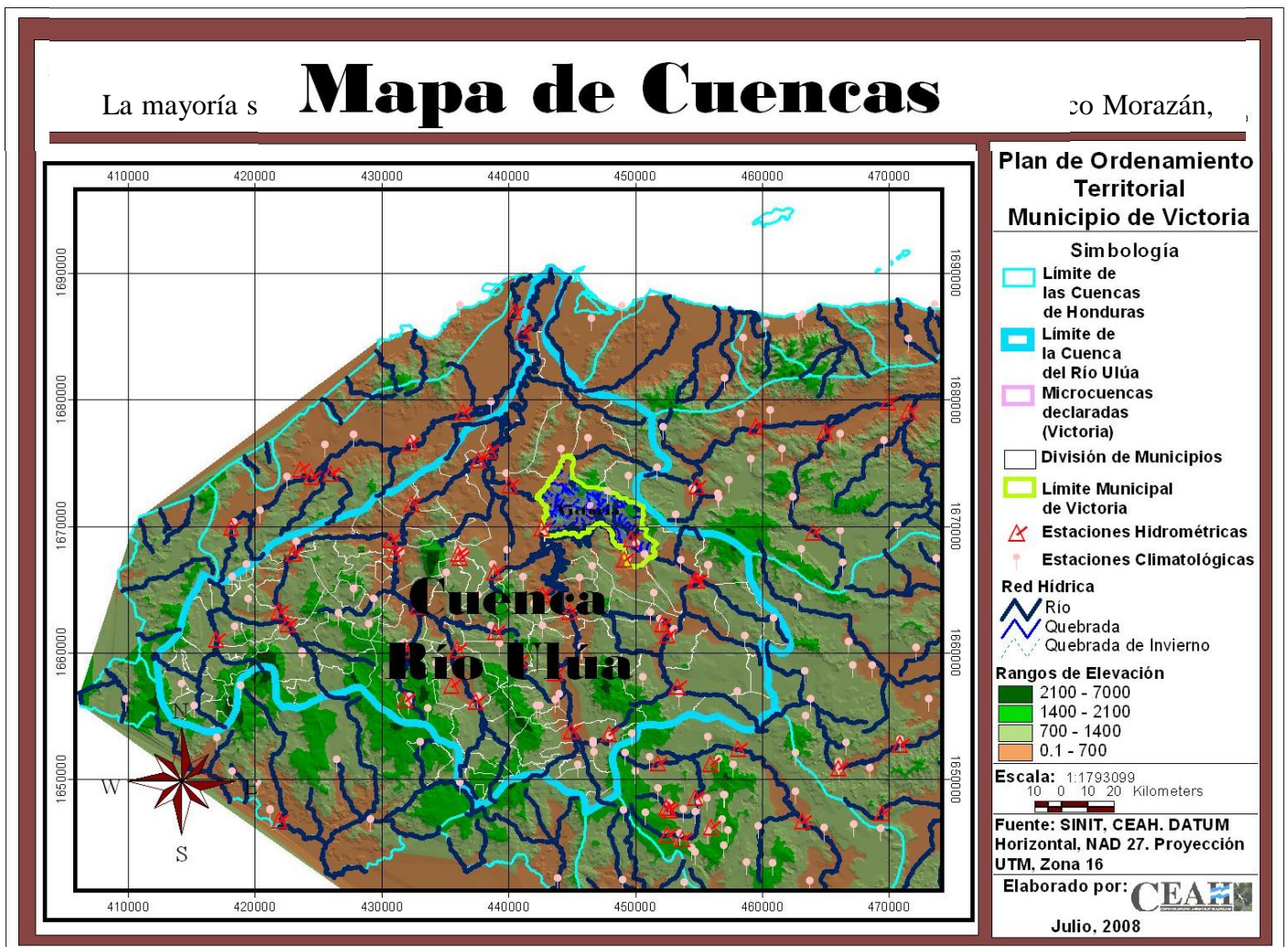



El Municipio de Victoria, presenta cinco tipos de suelos (según la clasificación de Simmons y Castellanos), los cuales serán descritos a continuación:

- Suelos Chandala: Son suelos poco profundos con 23 cm de profundidad efectiva, bien drenados, moderadamente erosionados en el sitio de muestreo, pero en general puede considerarse severa, bien drenados, con pendientes de 55% y con relieve fuertemente escarpado, desarrollados de rocas sedimentarias constituidas principalmente por lutitas, areniscas mezcladas con calizas, fuertemente pedregosos, ocupados actualmente con bosques de pino, granos básicos, pastos y matorrales.
- Suelos Jacaleapa: Estos suelos son bien avenados y poco profundos, moderadamente bien drenados, con texturas finas predominantemente, moderadamente erosionados, con pendientes del 20% - 40%, el relieve es montañoso, se encuentran ocupados con bosques de pino, pastos, matorrales, bosque latifoliados, robles y en algunos casos se podrá encontrar liquidámbar.
- Suelos Milile: Son suelos profundos, bien avenados, formados sobre cenizas volcánicas, de relieve muy ondulado, con pendientes inferiores al 30%, se presentan en las altas cimas montañosas. Las temperaturas son bajas y siempre hay nubosidad. La humedad impide que el suelo se seque. Están asociados a los suelos Ojojona y Salalica. Las capas superficiales tiene alto contenido de materia orgánica. Estos suelos son aptos para la producción de frutas como manzanas, melocotones, frambuesas y zarzamoras, así como de papa y trigo.
- Suelos Ojojona: Son suelos poco profundos, bien avenados, de relieve escarpado, altitudes superiores a los 600 metros, tienen entre 30 y 50% de pendiente, su principal vegetación son los pinos, el suelo es franco arenoso muy fino, a franco limoso, pardo, grisáceo oscuro.
- Suelos de los Valles: (aluvial reciente plano de inundación) éstos son suelos profundos perfectamente drenados, texturas gruesas, ligeramente erosionados, pendiente del 2%, relieve plano, sin piedras sobre la superficie, ocupados con matorrales, pastos naturales y mejorados.
- Suelos Victoria: Son suelos relativamente bien avenados, derivados de la caliza o mármol, su relieve es escarpado con pendientes de más del 60% con afloramientos rocosos y precipicios. El horizonte A hasta los 30cm es arcilla de color pardo oscuro, con una reacción neutra con pH 7.0. En este tipo de suelos se dan fácilmente los bosques de frondosa y pinos ralos, así como cultivos de maíz y frijol.



### Tipos de Suelos, Extensión y Localización

No.	TIPO DE SUELOS	HECTÁREAS	LOCALIZACIÓN (ALDEAS)
1	Chandala	2,418.85	Las Flores y Las Vegas
2	Jacaleapa	21,135.36	Bajo Grande, Buenos Aires, El Pataste, Las Lomas, Coyolito, El Jícaro y Las Flores.
3	Milile	79.10	El Pataste
4	Ojojona	34,107.64	Bajo Grande, Santa Lucía, San Isidro, Guarabuqui, La Zarza, El Mango y Lomas del Jícaro.
5	Suelos de los Valles	4,535.81	Coyolito, El Mango, Méndez, Las Vegas, Lacagua, Lomas del Jícaro, Victoria y El Pataste.
6	Victoria	1,6853.19	Bajo Grande, Buenos Aires, El Pataste, Santa Lucia, San Isidro, La Zarza, Las Lomas, Coyolito, El Jícaro, Guarabuqui, El Mango, Las Flores, Las Vegas, Méndez, Tierra Amarilla, Jacagua, Lomas del Jícaro, Los Cacaos y Victoria.
<b>TOTAL</b>			<b>79,129.95 Has</b>

En el Municipio de Victoria podemos localizar tres tipos de climas, los cuales se describen a continuación (según clasificación del Meteorólogo Edgardo Zúniga Andrade):

**Clima Muy Lluvioso de Barlovento (Vk):** Este tipo de clima lo podemos localizar en la mayor parte del territorio del municipio, el promedio de lluvia es variable y el periodo lluvioso es de siete meses, siendo los meses más lluviosos junio y septiembre y los meses menos lluviosos son marzo y abril; La oscilación anual de la temperatura es de unos 10°C, disminuyendo a los 6°C en las partes altas de barlovento de las cordilleras del interior y occidente del país, la humedad relativa anual varía desde 72% en la sección plana del oriente hasta 84% en las faldas a barlovento de las montañas altas.

Este tipo de clima se localiza en la parte norte del municipio abarcando las aldeas de: Las Lomas, Las Flores, El Pataste y Buenos Aires.

**Variante del Clima Muy Lluvioso de Barlovento (Ek):** Este es una variante del clima muy lluvioso de barlovento semi estacional, presentado diferencias como: una constante condensación del vapor de agua, en las horas de la temperatura máxima se generan abundantes nubosidades; y los meses más lluviosos son Junio y Septiembre.

Este clima atraviesa el municipio por la parte central, abarcando las aldeas de: Bajo Grande, Buenos Aires, Santa Lucía, Las Lomas, Coyolito, El Jicaro, Las Flores y Las Vegas.

**Clima Lluvioso de Altura (Vx):** Este es un subclima intramontano, el periodo lluvioso es de seis meses siendo los meses más lluviosos junio y septiembre y los meses más secos febrero y marzo, este subclima presenta los valores de temperatura menores en todo el país durante los





meses de noviembre y enero, la temperatura promedio es de 21°C; la humedad relativa anual es de alrededor de los 72 -74%.

El clima lluvioso de altura es el predominante del municipio se encuentra en la parte sur del mismo, cubriendo las aldeas de: Santa Lucía, La Zarza, Buenos Aires, Coyolito, El Jícaro, Las Lomas, Las Flores, San Isidro, Guarabuquí, El Mango, Méndez, Las Vegas, Tierra Amarilla, El Cacao, Jacagua, Lomas del Jícaro y Victoria.

## Clima del Municipio de Victo

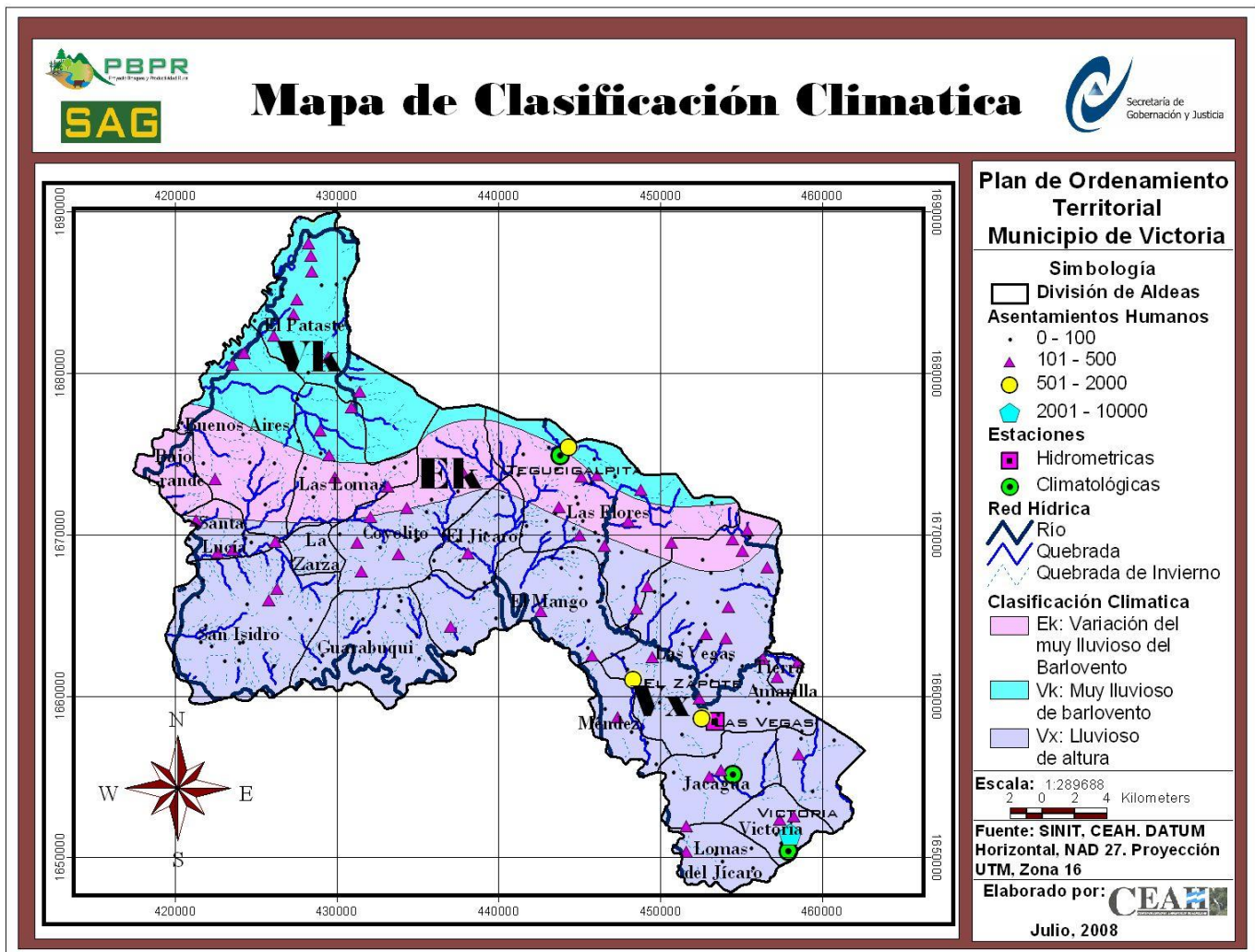



### **1.3 CARACTERISTICAS BIOLÓGICAS.**

Cuáles son las principales zonas de vida: a que subcuenca pertenece el territorio del municipio, principales micro cuencas, áreas protegidas o zonas de reserva biológica existentes, tipo de vegetación predominante, fauna, minería, principales cultivos y plantas comestibles y medicinales, etc.

- Montaña de Pijol la cual tiene una altitud máxima de 2,015 metros sobre el nivel de la mar; localizada entre las aldeas de El Pataste, Coyolito y Las Flores.
  
  - Montaña de Agua Sucia, localizada entre las aldeas de Tierra Amarilla y Las Flores, con una altitud aproximada de 1,681 metros sobre el nivel del mar.
- 
- Cerro de Cáliz
  - Cerro Salto de la Mona
  - Cerro La Roca
  - Cerro de Cambias
  - Cerro Mulato Blanco
  - Cerro Buenos Aires
  - Cerro La Peña
  - Cerro Mogotes
  - Cerro Campo Siete
  - Cerro El Mungüillon
  - Cerro Sombrerito
  - Cerro Pinabetal
  - Cerro de Los Indios
  - Cerro Azul
  - Cerro de Pericos
  - Cerro de Los Prietos
  - Cerro La Peña
  - Cerro Los Limones
  - Cerro Guachipilín
  - Cerro Combas
  - Cerro Sargento



## *Cuencas*

El territorio del Municipio de Victoria se encuentra localizado en la Cuenca del Río Ulúa, abarcando el municipio un 3.73% del área total de la cuenca. (Ver Mapa # 9)

La Cuenca del río Ulúa abarca una quinta parte del territorio nacional, comprende casi toda la región occidental y parte de la central y norte. Este río por su amplia cuenca tiene una importancia vital, pues en ella descansa en gran parte la economía productiva nacional; esto es tanto por el uso que se hace de las aguas del río principal como por la de sus afluentes que drenan innumerables vegas, valles y llanuras. Sus aguas son utilizadas para la irrigación de campos agrícolas y ganaderos, para el consumo doméstico e industrial, para la electrificación, para represas y lagunas de todo tipo. Diez de los 18 departamentos del país están surcados por sus aguas.

La cuenca tiene una extensión lineal aproximada de occidente a oriente, unos 225km y su anchura de norte a sur de 200km. El área de la cuenca se calcula en unos 21,223.50 km<sup>2</sup>.

El mayor problema de la cuenca hidrográfica ha sido la deforestación, lo que ha provocado grandes inundaciones en los valles y llanuras costeras. El río Ulúa a su vez, tiene importancia histórica, pues en sus diversos valles se han encontrado vestigios de las culturas precolombinas y españolas.

El municipio cuenta con una extensa red hídrica y corrientes superficiales permanentes e intermitentes, siendo los principales ríos y quebradas que bañan el área del municipio los siguientes:

- Río Cuyamapa
- Río Comayagua
- Río Tepemechín
- Río Jacagua
- Río Pataste
- Río Pijol
- Río Frío
- Río Chilistigua
- Río Sulaco
- Quebrada Las Pulgas
- Quebrada Don Pedro
- Quebrada El Mango
- Quebrada Jute Prieto
- Quebrada Las Pitás
- Quebrada El Zapotal
- Quebrada Yorito



Se han identificado 34 microcuencas productoras de agua, las que abastecen algunas comunidades del municipio.

A continuación se presentan las microcuencas localizadas en el municipio.

### Microcuencas Productoras de Agua en Victoria.

La mayoría son tributarios del lago formado por el embalse de la represa Francisco Morazán, de importancia nacional para la generación de energía.

NO.	MICROCUENCA	NO.	MICROCUENCA
1	Altamira-La fortuna	18	Manacal 2
2	Minas de Carbón	19	Guanchias y Maravilla
3	El Bálsamo	20	El Panal y Urracal
4	Las Delicias	21	El Portillo
5	El Rosario	22	Buenos Aires
6	Linda Vista	23	El Paraiso
7	Monte Fresco	24	Sabana del Blanco
8	San Jose del Paraiso	25	Palo de Combas
9	Nuevo Paraiso	26	Agua Blanca
10	Lomas de Jicaro	27	Las Brisas
11	Qda Seca	28	Tegucigalpita
12	San Juancito	29	Calichito y Pimienta 1 y 2
13	Las Minitas	30	Col 14 de Septiembre
14	Nueva Suyapa	31	Jicaro de Lomas
15	El Zapote	32	Jacagua y Sarsal
16	Paso Bonito	33	Guachipilin
17	La Esperanza	34	Jicaro de Coyolito

### Áreas Protegidas o de Uso Especial

Dentro del Municipio de Victoria se encuentra parte del área protegida del Parque Nacional Pico Pijol. Este parque tiene alrededor de 11,669.47 has de las cuales 4,149.08 has se localizan al Norte del Municipio de Victoria, en la cordillera de Sulaco en la región nor-occidental del país con una altitud de 2,282 m.s.n.m.

La Montaña Pico Pijol, fue declarada como Parque Nacional el año 1987 mediante el Decreto Legislativo 87-87, en el cual se establecieron sus límites: Zona Núcleo (cota 1,800 msnm, área de 13.43 km<sup>2</sup>), y la Zona de Amortiguamiento (área de 101.64 km<sup>2</sup>); esta zona de amortiguamiento está bastante intervenida por las comunidades de la zona.

El Parque Nacional Pico Pijol se localiza en el departamento de Yoro el cual tiene una población estimada de 471,338 habitantes. Su área se encuentra distribuida en tres municipios: El Municipio de Morazán (5,713 has), Municipio de Victoria (3.366 has), y el Municipio de Yoro (2,428 has). El municipio de Victoria tiene seis comunidades



dentro del área protegida del Parque Nacional “Pico Pijol” (Linda Vista, Palo de Comba, Monte Fresco, Alto Pino, Santa Ana y Hacienda Santa Martha) con una población aproximada de 31,122 habitantes o sea el 6.6 % del total departamental.

### *Ecossistemas del Área Protegida “Parque Nacional Pico Pijol”*

El Parque está constituido por tres diferentes tipos de bosques:

- Bosque Latifoliado
- Bosque Mixto
- Bosque de Coníferas.

Bosque Latifoliados, el cual cubre completamente la zona núcleo del parque, además de extensas áreas de la zona de amortiguamiento. Se caracteriza por árboles con una altura promedio de 25-40 metros de altura, con troncos gruesos y rectos, usualmente lisos y ramificados a gran altura y vigorosos; los árboles están cubiertos por bromelias, orquídeas, aráceas, helechos y musgos, presencia de helechos arborescentes y palmas.

En el Bosque Mixto se encuentra a menor altura que el bosque latifoliados y por lo general rodeando el área núcleo; se encuentra el *Pinus pseudostrobus* mezclado con el *Liquidámbar styraciflua*, y en las zonas bajas se encuentra asociado con *Quercus peduncularis* (Roble), *Quercus oleoides* (Encino), y otras especies arbustivas como *Mimosa albida* Zarza y *Aceráceas*. Este bosque ha sido el más afectado por las actividades agrícolas y explotación de madera, generando un impacto negativo en la vegetación, ya que esta ha sido sustituida por cultivos de café y granos básicos.

En el bosque de coníferas la especie predominante es el *Pinus* o carpa (ocote), el cual se encuentra en las partes más bajas del Parque por las comunidades de Subirana, Tegucigalpa y Alto Pino; pero en las partes altas se puede encontrar el *Pinus pseudostrobus* Pinabete, en rodales puros o en regeneración y que presentan una altura de 8-20 metros.

Dentro del área que comprende Pico Pijol, se han identificado un total de 13 microcuencas que nacen en este parque nacional. De las 13 microcuencas identificadas dos Quebrada Yorito y Río Chilistagua drenan sus aguas al Río Sulaco con un área de captación de 1,212.67 has, mientras que las restantes 11 lo hacen con un área de captación total de 9,483.52 has al Río Cuyamapa, que desemboca finalmente al Río Humuya o Comayagua.

La mayor parte de estas microcuencas presentan un patrón de drenaje dendrítico y el orden de sus tributarios son principalmente de tipo secundario. Las microcuencas de mayor extensión son la Microcuenca del Río Pataste con un área dentro del Parque de





2,055.51 has, la de Río Pijol con un área dentro del Parque de 1840.42 has, la Microcuenca Río San Juan con un área dentro del Parque de 1,478.22 has y la Microcuenca Río Chilistigua con un área dentro del parque de 1,075.86 has.

Mapa # 13. Ecosistemas del Parque Nacional “Pico Pijol”

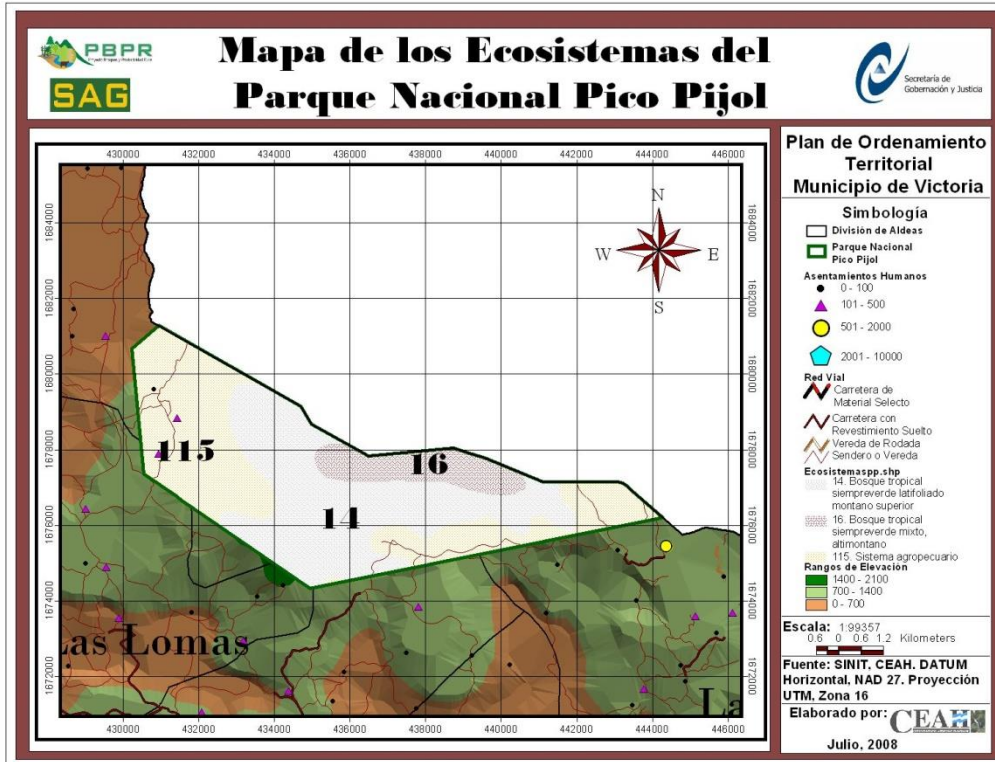

### Bosques

El municipio de Victoria es un área de vocación forestal, pero debido a la tala del bosque para agricultura, ganadería, leña y madera el bosque de la zona se ha reducido significativamente. Cabe mencionar que los bosques de Victoria son privados lo que no contribuye en el sentido de su aprovechamiento legal bajo planes de manejo comunitarios por lo que no se constituye en una fuente de ingresos para las comunidades.

La cobertura Forestal del Municipio de Victoria es principalmente de agricultura o tierras sin cobertura, en la zona de El Pataste, Las Lomas y Coyolito se encuentra la mayor parte de bosque latifoliados debido a la cercanía de esta aldea con el parque nacional Pico Pijol, y en el resto del territorio se puede encontrar bosque de coníferas ralo, bosque de coníferas denso, bosque mixto y una parte de la represa El Cajón.

Cuadro # 35. Cobertura Forestal el Municipio de Victoria





COBERTURA FORESTAL	ÁREA (HAS)
Agricultura o Tierras sin Bosque	37,873.21
Bosque Latifoliados	13,898.66
Bosque de Coníferas Denso	1,951.54
Bosque de Coníferas Ralo	11,593.00
Bosque Mixto	12,289.63
Lagos y Lagunas (Represa El Cajón)	1,523.91

## 1.4 CARACTERISTICAS SOCIALES.

**Relaciones sociales:** la población se relaciona en diferentes ámbitos; deportivos, religioso, educativo, productivo, político y el desarrollo social.

**Formas de Organización Social:** la población del municipio de Victoria está organizada de la siguiente manera: en patronatos, juntas de agua, sistemas financieros locales, empresas asociativas campesinas, sociedad de padres de familia, consejos eclesiales, sociedades, redes educativas, cooperativas, comités de desarrollo, consejos, clubes deportivos, entre otros.

**Costumbres:** Es común en el municipio utilizar los fogones tradicionales para cocinar los alimentos, hornos tradicionales para hornear carnes y pan, molinos tradicionales para preparar la masa de las tortillas de maíz nixtamalizado, cafeteras y porrones para preparar la bebida aromática del café, crianza de especies menores para la alimentación y la generación de ingresos, utilización de bueyes como medio de transporte de carga, brindar pozol y gallina guisada en época de siembra.

**Tradiciones Relevantes:** Celebraciones patronales en diferentes épocas: 15 de enero en honor al señor de Esquipulas, 15 de mayo san isidro labrador, 24 de junio a san juan bautista, 16 de julio virgen del Carmen, 25 de julio Santiago apóstol, 1 de septiembre aniversario del municipio, 15 de septiembre fiestas patrias, 24 de diciembre noche buena, 31 de diciembre fin de año.

**Valores:** comúnmente se practican los valores morales, éticos, culturales, y sociales.



**Grupos étnicos existentes:** En el municipio de Victoria podemos localizar muy poca variedad de grupos poblacionales o etnias; entre ellos podemos mencionar garífunas, Tolupan, lencas, y ladinos.

**Lingüística:** En el municipio de Victoria la lengua más hablada es el castellano que es la pronunciación del idioma español, en algunas comunidades de tribu todavía se mantiene el valor cultural de hablar su lengua primitiva; y ciertas personas que hablan el idioma inglés.

**Religión:** en el municipio predominan las dos grandes religiones: católica, evangélica, y a menor escala testigos de Jehová.

**Principales formas de recreación:** pesca, futbol, fiestas bailables, televisión, radio, carreras de cintas, juegos de naípe entre otros.



## **2. Institucionalidad e inversión para el desarrollo (apoyarse en los cuadros de información secundaria levantada)**

## 2.1 DESEMPEÑO MUNICIPAL

La Corporación Municipal de Victoria Yoro está integrada por 10 miembros: alcalde Municipal, Vice-alcalde, y ocho regidores; 2 del partido libre, 3 del partido liberal, y 3 del partido nacional.

**En su esquema organizativo la municipalidad cuenta con los diferentes departamentos:**



Descripción de puesto	Objetivos del Puesto	Funciones que realiza
<p><b>1. SECRETARIA (O) MUNICIPAL</b></p> <p>Nombre del Puesto: Secretaria Municipal.</p> <p>Naturaleza del Puesto: Administrativa / Política.</p> <p>Dependencia Jerárquica: Corporación Municipal.</p>	<p>1. Formalizar todos los actos administrativos de la Corporación Municipal.</p> <p>2. Apoyar en aspectos administrativos al Alcalde Municipal.</p> <p>3. Atender correspondencia del Alcalde Municipal</p>	<ul style="list-style-type: none"> <li>❖ Atención al público.</li> <li>❖ Envío y elaboración de documentos de la Alcaldía (solicitudes, constancias, correspondencias, informes, etc.)</li> <li>❖ Control, administración y custodia de los libros de la Municipalidad (libros de actas, libro de registro de patronatos, juntas de agua y otros grupos organizados).</li> <li>❖ Levantar memoria y llenado de libros de actas en las sesiones de la Corporación.</li> </ul>



		<ul style="list-style-type: none"><li>❖ Certificación de matrimonios civiles que lleva a cabo el Alcalde Municipal.</li><li>❖ Participa en proceso de formulación del presupuesto y plan operativo anual de su área.</li><li>❖ Elaborar documentos a petición del Alcalde Municipal.</li><li>❖ Otras que el Alcalde Municipal designe.</li></ul>
<p><b>2. TESORERIA MUNICIPAL.</b> Nombre del Puesto: Tesorera Municipal. Naturaleza del Puesto: Administrativa. Dependencia Jerárquica: Corporación Municipal</p>	<p>1. Ejercer control, custodia y registro de los fondos. 2. Llevar control de los ingresos y egresos municipales. 3. Apoyar al Alcalde en la realización de los pagos</p>	<ul style="list-style-type: none"><li>❖ Recibir los ingresos en concepto de impuestos, tasas y multas.</li><li>❖ Elaborar órdenes de pago y recibos, previa autorización del alcalde Municipal.</li><li>❖ Revisar los soportes de los gastos (facturas, identidades, recibos, etc.).</li><li>❖ Pagar planilla de empleados, regidores y trabajadores temporales.</li><li>❖ Resguardos de fondos financieros municipales en su poder.</li><li>❖ Revisión del corte de talonarios municipales (llevar registro de y descargo De especies fiscales).</li><li>❖ Elaborar informes de arqueo a contabilidad y auditoría.</li><li>❖ Resguardo de documentación soporte de ingresos y egresos municipales (Ordenes de pagos, facturas, talonarios, recibos, etc.).</li><li>❖ Depositar diariamente ingresos en el banco.</li><li>❖ Cotejar diariamente al final del</li></ul>



		<p>día con los demás departamentos (Justicia, UMA, Catastro y Secretaria) los ingresos obtenidos por</p> <p>Impuestos, tasas y multas.</p> <ul style="list-style-type: none"><li>❖ Entregar a contabilidad las órdenes de pagos e informes diarios de Ingresos, debidamente ordenados, con sus soportes, para su posterior Registro.</li><li>❖ Otras funciones que su superior designe.</li></ul>
<p><b>2. DEPARTAMENTO MUNICIPAL DE JUSTICIA</b></p> <p>Nombre del cargo: Jefe de Departamento Municipal de Justicia</p> <p>Jefe Inmediato: Recursos Humanos</p>	<p>1. Hacer cumplir las regulaciones normativas de la administración municipal, establecidas en la ley de policías, reglamentos, acuerdos y ordenanzas municipales. Esta unidad depende jerárquicamente de Recursos Humanos.</p>	<ul style="list-style-type: none"><li>❖ Hacer cumplir normas de desarrollo urbano, de ornato, e higiene municipal.</li><li>❖ El uso debido de los servicios públicos y de las vías urbanas en coordinación con ingeniería municipal.</li><li>❖ Controlar la operación autorizada de actividades económicas en el término municipal. (espectáculos y establecimientos de diversiones públicas, etc.)</li><li>❖ Velar por el cumplimiento de ordenanzas relacionadas a la preservación del ambiente y el rescate de personas deprimidas</li><li>❖ Velar por las medidas de seguridad y bienestar de las personas, respeto a la propiedad y corrupción de las costumbres a que hace referencia la ley de policías en su artículo No.1.</li><li>❖ Llevar el registro pecuario, extensión, cancelación de cartas</li></ul>





		<p>de ventas, registro de destaces.</p> <ul style="list-style-type: none"><li>❖ Actuar de tribunal de conciliación en asuntos de policías de paz y otros que pueden corresponder.</li><li>❖ Extender permisos de terraje y certificaciones de exhumaciones e inhumaciones si no existiese otra institución de competencia.</li><li>❖ Extender documentos de matrícula de armas y de fierro.</li><li>❖ Extender permisos de serenatas, loterías y juegos permitidos por la ley.</li><li>❖ Establecer el orden público en negocios y establecimientos comerciales, (glorietas, cantinas, casas de loterías, etc.), así como el establecimiento de su funcionamiento.</li><li>❖ Coadyuvar con la policía municipal para el control de vagos (niños y adultos) en los parques y vías públicas.</li><li>❖ Establecer el control vial de las calles, para que no se obstaculice el tránsito de vehículo y transeúntes.</li><li>❖ Control de animales vagos y establecimiento del “poste público” (tarifa de multa por animales vagos)</li><li>❖ Efectuar las subastas de animales vagos, cuando no se presentes reclamos de animales vagos.</li><li>❖ Aplicar las multas y sanciones contempladas en las ordenanzas municipales, plan de arbitrio, ley de municipalidades y otras leyes</li></ul>
--	--	---



		<p>de su competencia.</p> <ul style="list-style-type: none"><li>❖ Supervisar a través de los inspectores de policías las vigencias de operación de los distintos tipos de negocios de la ciudad.</li><li>❖ Supervisar a través de los inspectores de policía si las construcciones en proceso de edificaciones y urbanizaciones poseen el permiso correspondiente.</li><li>❖ Otras afines a la unidad.</li></ul>
<p><b>SECRETARÍA DE JUSTICIA MUNICIPAL</b> Nombre de cargo: Secretaría de Justicia Municipal Jefe inmediato: Director(a) de Justicia Municipal</p>	<p>Brindar atención al público y controlar la agenda diaria del (la) Director(a) de Justicia Municipal, así como también transcribir en la computadora todos aquellos documentos requeridos por el departamento.</p>	<ul style="list-style-type: none"><li>❖ Archivar las denuncias recibidas de la ciudadanía.</li><li>❖ Recibir la correspondencia externa o de otros departamentos municipales o estatales.</li><li>❖ Controlar las audiencias programadas para el día.</li><li>❖ Recibir los informes de los inspectores de la policía revisarlos, y pasarlos al dictador de Justicia Municipal.</li><li>❖ Atender al público personalmente y por teléfono.</li><li>❖ Realizar inspecciones cuando en el Director lo ordene.</li><li>❖ Entregar notificaciones y elaborar informes varios.</li><li>❖ Elaborar la lista de materiales de oficina y llevar el control de estos.</li><li>❖ Revisar y verificar el</li></ul>



		<p>cumplimiento de acuerdos y compromisos.</p> <ul style="list-style-type: none"><li>❖ Elaborar calificaciones de actas o de acuerdos pactados.</li><li>❖ Cubrir las vacantes de algún compañero administrativo que por asuntos ajenos a su voluntad no se presente a su trabajo.</li><li>❖ Asistir a los eventos públicos con el fin de tomar nota de todo lo acontecido.</li><li>❖ Redactar informes de asuntos varios.</li><li>❖ Entrega de expedientes de personas que han sido remitidas al ministerio público.</li></ul>
<p><b>RECURSOS HUMANOS</b> Nombre del cargo: Jefe de Recursos Humanos Jefe Inmediato: Alcalde Municipal</p>	<p>Responsable de los procesos de reclutamiento, selección, contratación, y supervisión de los recursos humanos de la municipalidad.</p>	<ul style="list-style-type: none"><li>❖ Elaborar y tramitar las acciones correspondientes para legalizar los actos administrativos de los diferentes movimientos del personal que se realicen como ser: nombramientos, contrataciones, cancelaciones, despidos, traslados, ascensos, etc.; previa autorización del alcalde.</li><li>❖ Promover y coordinar programas de capacitación y adiestramiento de acuerdo a los requisitos municipales y la calidad del recurso humano existente.</li><li>❖ Promover y mantener el más alto nivel motivacional</li></ul>



		<p>en los empleados para el logro de los objetivos de la Municipalidad.</p> <ul style="list-style-type: none"><li>❖ Proveer información, ideas y sugerencias a las distintas dependencias municipales, para la toma de decisiones relacionadas con la administración de los recursos humanos.</li><li>❖ Mantener informado al Alcalde sobre requisitos legales que afecten las prácticas vigentes de la administración del personal.</li><li>❖ Implementar, coordinar, y administrar políticas y procedimientos en el área de recursos humanos.</li><li>❖ Mantener actualizado el manual de organización y Funciones, clasificación de puestos y salarios y otros relacionados con la administración de los recursos humanos.</li><li>❖ Identificar, analizar y proponer programas efectivos que contribuyan al mejor desempeño del personal.</li><li>❖ Promover actividades y programas sociales para el personal.</li> <li>❖ Administrar el programa de clasificación de méritos.</li><li>❖ Implementar y hacer cumplir el Reglamento Interno y otros aprobados</li></ul>
--	--	---



		<p>por la Corporación Municipal.</p> <ul style="list-style-type: none"><li>❖ Velar por el cumplimiento de compromisos institucionales relacionados con la administración del personal.</li><li>❖ Las planillas para el pago de sueldos y salarios del personal permanente y por contrato.</li><li>❖ Diseñar y poner en práctica formatos relacionados con la administración de personal.</li><li>❖ Efectuar en colaboración con el jefe de departamento respectivo, evaluaciones periódicas del personal.</li><li>❖ Participar en la preparación del presupuesto anual en el área de su competencia.</li><li>❖ Negociaciones del contrato colectivo.</li><li>❖ Conciliaciones con el ministerio del trabajo por demandas de los empleados.</li></ul>
<p><b>1. CONTROL TRIBUTARIO</b></p> <p>Nombre del cargo: Jefe de Control Tributario</p> <p>Jefe Inmediato: Recursos Humanos</p> <p>Personal bajo su cargo: Técnicos de Control Tributario</p>	<p>Es la unidad encargada de la administración tributaria municipal que comprende el registro de contribuyentes, de servicios los servicios y atenciones a contribuyentes, la cobranza y la auditoría fiscal. Jerárquicamente depende de la gerencia de finanzas.</p>	<ul style="list-style-type: none"><li>❖ Llevar el control de contribuyentes por impuestos, tasas de servicios y permisos de operación de negocios, mediante la coordinación de labores de registro, facturación e inspección.</li><li>❖ Verificar por contribuyente el pago el pago de los tributos municipales y de encontrarse solvente, extender la constancia</li></ul>





		<p>de solvencia de pago correspondiente.</p> <ul style="list-style-type: none"><li>❖ Llevar el control de operación de toda actividad económica ubicada en el término municipal, categorizándolas para efecto de pago de sus respectivos permisos de operación.</li><li>❖ Coordinar con la tesorería el movimiento de pagos y cuentas por cobrar a los contribuyentes. Velar por el eficiente ejercicio de la cobranza.</li><li>❖ Velar conjuntamente con la gerencia de administración y finanzas políticas de recuperación de la mora.</li><li>❖ Velar por que se cumplan las disposiciones del plan del arbitrio en cuanto a montos, fechas y formas de pago debiendo en su caso, ejecutar planes y programas de auditoría fiscal a reclamaciones y operaciones de contribuyentes.</li><li>❖ Manejar campañas y planes para la atención e información a contribuyentes.</li><li>❖ Coordinar acciones de trabajo con los departamentos de catastro para el registro de control de contribuyentes del impuesto de bienes inmuebles.</li><li>❖ Elaborar y/o coordinar campañas de motivación a los contribuyentes para el pago de los impuestos y los servicios.</li></ul>
<b>1. DEPARTAMENTO DE</b>	Jerárquicamente depende de la gerencia de administración y	❖ Elaborar, implementar y dar seguimiento a un sistema



<p><b>CONTABILIDAD, PRESUPUESTO y AUDITORIA</b></p>	<p>finanza.</p>	<p>contable que refleje adecuadamente y confiablemente la situación económica y financiera de la municipalidad.</p> <ul style="list-style-type: none"><li>❖ Elaborar y enviar mensualmente al gerente de administración y finanzas los estados financieros y resultados de operaciones de la municipalidad.</li><li>❖ Participar en forma activa y dar a conocer en todas las dependencias municipales los instructivos correspondientes para la elaboración del anteproyecto del presupuesto por programas de acuerdo a las regulaciones que establece la ley de municipalidades y su reglamento, observando los procedimientos administrativos contenidos en la guía de la formulación, administración y control presupuestarios que se elabora para tales propósitos.</li><li>❖ Llevar al día la ejecución y control del presupuesto, preparar su liquidación al final del periodo fiscal, y remitir periódicamente al Alcalde Municipal a través de la Gerencia de Administración y Finanzas los informes correspondientes.</li><li>❖ Procesar las órdenes de compra y pago autorizadas por el Alcalde o por el Gerente de Administración y Finanzas cuando esta función haya sido delegada.</li></ul>
---	-----------------	--



		<ul style="list-style-type: none"><li>❖ Coordinar con Ingeniera Municipal las aplicaciones contables sobre obras en ejecución, así como sus liquidaciones finales.</li><li>❖ Verificar tanto, en suma, como en código los reportes diarios de ingresos enviados por tesorería con los avisos de pago extendidos por el control tributario para su respectiva contabilización.</li><li>❖ Velar por el cumplimiento de las estipulaciones establecidas en los artículos 93,94,95,96,97, y 98 de la Ley de Municipalidades.</li><li>❖ Verificar la aplicación de la codificación presupuestaria</li><li>❖ Elaboración del cuadro de ingresos mensuales.</li><li>❖ Elaboración del cuadro de egresos mensuales por partida, programa y actividad.</li><li>❖ Recibir informes de egresos de la Tesorería para efectuar los descargos correspondientes y establecer el saldo presupuestario.</li><li>❖ Llevar registro de las diferentes órdenes de compra emitidas tanto crédito como al contado, así como órdenes de pago.</li><li>❖ Elaborar informes sobre la ejecución y control del presupuesto y presentarlos al Gerente de Administración.</li><li>❖ Preparar la liquidación del presupuesto, al final del periodo fiscal.</li></ul>
--	--	--



		<ul style="list-style-type: none"><li>❖ Implementar y hacer funcionar los programas de procesamiento automático de datos en el área contable.</li><li>❖ Efectuar todo lo relativo en materia contable en cuentas separadas, sobre la recuperación de los proyectos por contribución por mejoras</li><li>❖ Realizar otras tareas a fines que se asignen.</li></ul>
<p><b>7. DEPARTAMENTO DE CATASTRO</b></p> <p>Nombre del puesto: Responsable de Catastro Municipal.</p> <p>Naturaleza del puesto: Administrativa.</p> <p>Dependencia Jerárquica: Recursos Humanos</p> <p>Personal bajo su cargo: Técnicos de Catastro.</p>	<p>1. Ejecutar el levantamiento catastral e inventario de los bienes inmuebles Urbanos y rurales en el territorio municipal.</p> <p>2. Mantener actualizado el registro y avalúos de los mismos.</p> <p>3. Emitir cobros de impuestos y tasas por servicios municipales.</p>	<ul style="list-style-type: none"><li>❖ Organizar, actualizar, dirigir, la gestión catastral.</li><li>❖ Establecer un banco de datos y desarrollar un sistema de información que mantenga actualizada los datos necesarios para la planificación del desarrollo urbano del municipio y los recursos disponibles en el área rural.</li><li>❖ Mantener un programa de actualización catastral que incluya la cartografía, delineación predial, avalúo de propiedades y/o mejorar, datos personales del propietario, uso del suelo, equipamiento comunitario, servicios públicos y actividades económicas.</li><li>❖ Elaborar plan de trabajo y presentar informes periódicos de las actividades realizadas.</li><li>❖ . Coordinar la realización de mediciones a propiedades urbanas y rurales.</li><li>❖ Revisar y actualizar formularios catastrales.</li><li>❖ Elaborar el plan de reevaluación</li></ul>



		<p>de bienes inmuebles.</p> <ul style="list-style-type: none"><li>❖ Elaborar y actualizar las tablas de valores catastrales.</li><li>❖ Revisar y aprobar los avalúos de las propiedades.</li><li>❖ Concertar valores catastrales con la comunidad.</li><li>❖ Enviar al Alcalde Constancias de Solvencia Municipal.</li><li>❖ Planificar, organizar y dirigir todas las actividades necesarias para efectuar el levantamiento catastral y el inventario de los bienes inmuebles y su actualización.</li><li>❖ Elaborar listado de contribuyentes y de propietarios de bienes inmuebles Para la facturación y cobro.</li><li>❖ Establecer mecanismos que permitan el flujo constante de la información de catastro y los otros departamentos (áreas) de la Municipalidad.</li><li>❖ Atender los reclamos que presenten.</li><li>❖ Realizar cualquier labor que le solicite su jefe inmediato.</li></ul>
<p><b>8. DEPARTAMENTO DE SERVICIOS PUBLICOS</b></p> <p>Nombre del puesto: Responsable de Servicios Públicos.</p> <p>Naturaleza del puesto: Administrativa.</p> <p>Dependencia Jerárquica: Recursos Humanos</p>	<p>1.Regular y administrar los Servicios Públicos que la municipalidad presta a la municipalidad. -</p> <p>2.Organizar las diferentes secciones de servicios (rastró) y la de Servicios administrativas por la Municipalidad (agua, Alcantarillado sanitario y Pluvial, Aseo Urbano, mercado y Cementerio)</p>	<ul style="list-style-type: none"><li>❖ Revisar y presentar al gerente de Obras y servicios las guías y reglamentos para operación y administración de los servicios públicos y supervisar su adecuada aplicación.</li><li>❖ Proponer e implementar sistemas eficientes en la administración de los servicios públicos</li><li>❖ Revisar los formatos de solicitud</li></ul>





		<p>para presentación de servicios dándole el trámite correspondiente</p> <ul style="list-style-type: none"><li>❖ Colaborar con las instituciones del estado que suministren el servicio de agua, energía eléctrica, telecomunicaciones, mantenimiento de red vial, etc.</li><li>❖ Asistir en la documentación de los proyectos contenidos en el plan de inversiones y planes de mantenimiento de servicios públicos</li><li>❖ Organizar por que se mantenga actualizado el catastro de abono o usuarios por cada servicio que preste la municipalidad</li><li>❖ Participar en la elaboración del anteproyecto del plan de Arbitrios en lo relacionado con la tarifa a aplicar por la prestación de servicios y con las multas relacionadas con los mismos.</li><li>❖ Definir en coordinación con la división de administración y finanzas a través del departamento de Control Tributario las políticas de cobro y las medidas para la recuperación de las moras acumuladas.</li><li>❖ Elaborar la propuesta de anteproyecto de presupuesto del departamento y presentar ante el jefe de Gerencia de Administración de Finanzas.</li></ul>
<b>9. DESARROLLO COMUNITARIO</b>	1. Promover y fortalecer el bienestar social de las comunidades del	<ul style="list-style-type: none"><li>❖ Desarrollar eventos de promoción del desarrollo comunitario en las</li></ul>



<p>Nombre del Puesto: Jefe de Desarrollo Comunitario. Naturaleza del puesto: Social. Dependencia Jerárquica: Recursos Humanos Personal bajo su cargo: Asistente</p>	<p>municipio, a través de la organización, la participación ciudadana.</p>	<p>Comunidades.</p> <ul style="list-style-type: none"><li>❖ Promover las inversiones de diversas fuentes de financiamiento en las Comunidades.</li><li>❖ Coordinar las acciones de la Municipalidad en los barrios, aldeas, caseríos.</li><li>❖ Promover el desarrollo de proyectos de auto gestión comunitaria.</li><li>❖ Promover el desarrollo de las costumbres y culturas de las comunidades.</li><li>❖ Servir a las comunidades como facilitador de las denuncias de las Comunidades en el deterioro del medio ambiente y/o las violaciones a los Derechos.</li><li>❖ Otras acciones que el Alcalde Municipal le asigne.</li></ul>
<p><b>10. UNIDAD DE MEDIO AMBIENTE (UMA)</b> Nombre del Puesto: Responsable de la Unidad Municipal del Ambiente. Naturaleza del Puesto: Social / Administrativa. Dependencia Jerárquica: Recursos Humanos Personal bajo su cargo: Técnico de UMA</p>	<p>1. Control y protección de los recursos renovables y no renovables en el Municipio. 2. Organizar, planificar y dirigir el proceso de limpieza y tratamiento de Desechos sólidos en el casco urbano del Municipio. 3. Coordinar con el ICF (Instituto de Conservación Forestal), Policía Preventiva Fuerzas Armadas y Naval el cuidado de los recursos naturales y fauna del Municipio. 4. Desarrollar acciones de sensibilización con la población</p>	<ul style="list-style-type: none"><li>❖ Control y protección de los recursos renovables y no renovables en el Municipio.</li><li>❖ Elaborar planes municipales de protección de medio ambiente.</li><li>❖ Coordinar con las instituciones en el proceso de protección del medio ambiente (ICF, FFAA, SERNA; SAG, Fiscalía y Procuraduría Ambiental, etc.).</li><li>❖ Promover la organización de los pobladores del Municipio en el cuidado, protección y control de los recursos naturales y fauna del Municipio.</li><li>❖ Coordinar con las organizaciones comunitarias las</li></ul>



	<p>en el cuidado de los Recursos naturales y fauna del Municipio.</p> <p>5. Promover la organización de los pobladores del Municipio en el cuidado, Protección y control de los recursos naturales y fauna del Municipio.</p>	<p>acciones de cuidado del medio ambiente (combatir incendios, reforestación, declaratoria de micro cuencas, atención de juntas de agua, etc.).</p> <ul style="list-style-type: none"><li>❖ Desarrollar acciones de sensibilización con la población en el cuidado de los recursos naturales y fauna del Municipio.</li><li>❖ Propiciar la participación de los niños, niñas y jóvenes del Municipio en programas educativos sobre el Medio Ambiente.</li><li>❖ Protección de fuentes de agua.</li><li>❖ Control de la contaminación (desechos sólidos y derrames de agua)</li><li>❖ Organizar, planificar y dirigir el proceso de limpieza y tratamiento de desechos sólidos en el casco urbano del Municipio.</li><li>❖ Coordinar el proceso de prestación de los servicios municipales en el casco urbano.</li><li>❖ Apoyar al Alcalde en la ejecución de proyectos municipales.</li><li>❖ Coordinar a lo interno de la Municipalidad el trabajo técnico con los demás departamentos.</li><li>❖ Coordinar el combate a incendios forestales, con el apoyo de unidades contra incendios.</li><li>❖ Extender autorizaciones y ejecutar cobros a permisos de explotación de madera, en coordinación con ICF.</li></ul>
--	---	--



		<ul style="list-style-type: none"><li>❖ Atender e investigar las denuncias de delitos ambientales.</li><li>❖ Proteger la ecología, el medio ambiente y promover la reforestación.</li><li>❖ Elaborar e implementar planes operativos para la protección ambiental.</li><li>❖ Realizar inspecciones de campo, con el fin de evaluar la aplicación</li><li>❖ Dar seguimiento a la explotación de los planes de manejo existentes en el Municipio,</li><li>❖ Revisar los procesos de explotación de los recursos naturales, el desarrollo de actividades agrícolas y de ganadería.</li><li>❖ Vigilar la incidencia de plagas en el bosque.</li><li>❖ Velar por la conservación del suelo, control de quemas y protección de la flora y fauna.</li><li>❖ Proponer al Alcalde Municipal el sometimiento de ordenanzas municipales relacionadas al Medio Ambiente, para ser aprobadas en la Corporación Municipal</li><li>❖ Asistir a capacitaciones afines al cargo.</li><li>❖ Demás funciones que le asigne el Alcalde Municipal.</li></ul>
<b>11. OFICINA MUNICIPAL DE LA MUJER</b>	Disminuir la violencia doméstica en el Municipio; Propiciar la defensa de las	<ul style="list-style-type: none"><li>❖ Llevar un registro y darles seguimiento a las denuncias recibidas de mujeres víctimas</li></ul>



<p>Nombre del Puesto: Responsable de la Unidad Municipal del Ambiente. Naturaleza del Puesto: Social Dependencia Jerárquica: Recursos Humanos</p>	<p>mujeres del Municipio ante la violencia de Género.</p>	<p>de violencia.</p> <ul style="list-style-type: none"><li>❖ Orientación a las mujeres maltratadas sobre el procedimiento de atención de casos.</li><li>❖ Coordinaciones con los diferentes operadores de justicia del municipio en la aplicación de la Ley de Violencia Doméstica.</li><li>❖ Organizar, capacitar y darle seguimiento a la red de defensoras de mujeres víctimas de violencia a nivel de barrios y aldeas.</li><li>❖ Realización de campañas de sensibilización de población para disminuir Violencia doméstica.</li><li>❖ Cumplir con otras funciones asignadas</li></ul>
<p><b>12. COORDINADOR DEL CODEM</b> Nombre del Cargo: Coordinador de CODEM Jefe Inmediato: Alcalde Municipal</p>	<p>Planear y dirigir, coordinar, controlar y supervisar las actividades relacionadas con el CODEM y CODELES de las diferentes comunidades.</p>	<ul style="list-style-type: none"><li>❖ Supervisar periódicamente a cada uno de los CODELES</li><li>❖ Realizar reuniones Mensuales con el CODEM</li><li>❖ Participar en reuniones comunitarias cuando el caso lo amerite</li><li>❖ Apoyo en los diferentes proyectos que se desarrollen en la municipalidad</li><li>❖ Llevar un control de todo lo que ingrese en condición de donación en momentos de emergencia</li></ul>





		<ul style="list-style-type: none"> <li>❖ Convocar al CODEM cuando se presente una emergencia</li> <li>❖ Supervisar las radios distribuidas en las 7 comunidades del municipio</li> <li>❖ Darle seguimiento a los CODELES ya se ha en capacitaciones o de acompañamiento</li> <li>❖ Otras acciones que el Alcalde Municipal le asigne.</li> </ul>
--	--	--

## 2.2 PRESENCIA INSTITUCIONAL EN EL MUNICIPIO

El municipio de Victoria cuenta con la intervención de diferentes instituciones públicas y privadas involucradas en el desarrollo del mismo y a continuación se describen:

No.	Institución	Publica	Privada
1	Municipalidad	X	
2.	Secretaria de Educación (centros educativos)	X	
3	Secretaria de salud (unidades de salud)	X	
4.	FUNACH/ Ayuda en acción.		X
5	Visión Mundial		X
6	ASONOG		X
7	PROHECO	X	
8	Iglesia Católica		X
9	Iglesia Evangélica		X
10	Banco Atlántida		X
11	IHCAFE	X	
12	Fondo Cafetero	X	
13	Secretaria de Seguridad (policía)	X	
14	ENEE	X	
15	HONDUTEL	X	
16	HONDUCOR	X	
17	Represa Hidroeléctrica LA VEGONA		X
18	ICF	X	
19	Empresa de telecomunicaciones (TIGO, CLARO)		X
20	METRONET-SULANET (Servicios de Internet)		X
21	FAMA-BANCO POPULAR-ODEF-COOPACYL-CONFRAMUL (Financieras y Cooperativas)		X
22	Represa Hidroeléctrica FRANCISCO MORAZAN.	X	



23	FORTA		X
24	Mesa de Seguridad Alimentaria	X	
25	COMDE	X	
26	CDMA (Consejo de Desarrollo Municipal Ampliado)	X	
27	Red de Microempresas		X
28	Central de Cajas Rurales		X
29	Federación De Patronatos	X	

### 2.3 SOCIEDAD CIVIL.

El desarrollo del municipio de Victoria descansa en diferentes organizaciones de la sociedad civil, las cuales funcionan de acuerdo a las necesidades de cada sector; y funcionan como un brazo de apoyo de la municipalidad en la gestión y ejecución de diferentes proyectos.

Entre estas organizaciones podemos mencionar:

No.	Organizaciones Comunitarias	Funciones
1	Patronatos	Gestión para el desarrollo comunitario
2	Juntas de Agua	Administración del recurso hídrico, protección de las fuentes de agua, y los recursos naturales en coordinación con la UMA e instituciones afines.
3	Sociedad de Padres de Familia	Apoyo a la educación en las comunidades y barrios para el buen funcionamiento del sistema educativo.
4	Comités de Salud	Apoyo en la vigilancia de la salud de la población en las comunidades.
5	Redes Educativas	Organización y planificación de actividades educativas para los diferentes sectores del municipio.
6	Clubes Deportivos	Coordinar y planificar las actividades relacionadas con el fútbol.
7	Comités Ambientales	Protección y conservación de los recursos naturales.
8	Cajas Rurales	Servicios de ahorro y crédito a la población en las comunidades.
9	Empresas Asociativas Campesinas	Gestores del sistema agrario.
10.	Microempresas	Producción y transformación de materias primas.



## 2.4 INVERSION SOCIAL.

PROYECTOS EJECUTADOS DURANTE EL AÑO 2016			
Descripción del proyecto	Monto de Inversión	Fuente de Inversión	Ejecución
Servicio de educación	1,077,245.01	Municipalidad	Municipalidad
Servicio de salud	611,295.00	Municipalidad	Municipalidad
Cultura	21,000.00	Municipalidad	Municipalidad
Deportes	7,000.00	Municipalidad	Municipalidad
Seguridad Ciudadana	2,867,812.51	Municipalidad	Municipalidad
Constr. Adic. Y mej. De líneas de transm. De energía Eléctrica.	2,557,909.14	Municipalidad	Municipalidad/ Comunidad
Niñez y Juventud	363,857.56	Municipalidad	Municipalidad
Atención a la Mujer	421,806.61	Municipalidad	Municipalidad
Prevención de Contaminación Ambiental	55,300.00	Municipalidad	Municipalidad/ Comunidad
Desarrollo Económico	836,962.00	Municipalidad	Municipalidad/ Comunidad
Infraestructura Municipal	5,535,071.29	Municipalidad	Municipalidad
Constr. Adic. Y mej. De carreteras y puentes	382,695.00	Municipalidad	Municipalidad/ Comunidad
Constr. Adic. Y mejoras de edificios	307,663.00	Municipalidad	Municipalidad
Constr. Adic. Y mej. De viviendas populares	217,457.00	Municipalidad	Municipalidad/ Comunidad
Constr. Adic. Y mejoras de Sistema de Agua Potable.	760,013.55	Municipalidad	Municipalidad/ Comunidad
Constr. Adic. Y mej. Sistema de Alcantarillado	93,879.00	Municipalidad	Municipalidad
Constr. De boulevard B. Suyapa/ casco urbano	348,814.00	Municipalidad	Municipalidad/ Comunidad
Mant. De Obras y Vías de Comunicación	2,645,975.50	Municipalidad	Municipalidad/Comunidad
<b>TOTAL</b> <b>11,128,530.00</b>			



### 3. INFRAESTRUCTURA BASICA

A continuación, se describe la infraestructura básica existente en el municipio y las principales limitantes en los ámbitos: vial, social, electricidad, educativos, productivos, etc.

#### 3.1 VIAL

Las comunidades del Municipio están comunicadas por medio de carreteras secundarias en un 96% y se encuentran en estado regular.

Sector 1.

Nº	Nombre de la aldea	Distancia en km a la cabecera municipal	Estado actual de la vía de acceso
1	Victoria		
2	El Zarzal	6 Kilómetros	Mala
3	Jacagua	5.5 Kilómetros	Mala
4	Calichito	7.5 Kilómetros	Mala
5	El Jícaro	5.5 Kilómetros	Mala
6	14 De Septiembre	5 Kilómetros	Mala
7	Las Lomas	4.5 Kilómetros	Mala
8	Los Cacaos	3 Kilómetros	Mala
9	El Edén	6 Kilómetros	Mala
10	La Peñas	10 Kilómetros	Mala
11	La Laguna	11 Kilómetros	Mala
12	Tierra Amarrilla	16 Kilómetros	Mala
13	La Cañada	18 Kilómetros	Mala
14	La Pimienta	8 Kilómetros	Mala
15	4 De Marzo	4 Kilómetros	Mala
16	Hacienda Vieja	2 Kilómetros	Mala
17	Las Vegas	10 Kilómetros	Mala
18	El Paraíso	10.5 Kilómetros	Mala
19	El Urracal	15 Kilómetros	Mala
20	Quebrada De Agua	15 Kilómetros	Mala
21	Sabana Del Blanco	11.5 Kilómetros	Mala
22	Nueva Palmira 1	11 Kilómetros	Mala
23	Nueva Palmira 2	12 Kilómetros	Mala
24	Pueblo Nuevo	11.5 Kilómetros	Mala
25	Guachipilín	15 Kilómetros	Mala
26	Los Cafetales	20 Kilómetros	Mala
27	El Plantel	21 Kilómetros	Mala
28	Nueva Suyapa	15 Kilómetros	Mala
29	El C comunal	14 Kilómetros	Mala
30	Nicaragiita	17 Kilómetros	Mala
31	La Laguna De Cárcamo	17 Kilómetros	Mala
32	Terrero Blanco	12.5 Kilómetros	Mala
33	Las Mininas	20 Kilómetros	Mala
34	Ojo De Agua Del Espino	13 Kilómetros	Mala



35	El Zapote	17	Kilómetros	Mala
36	Mira Flores	20	Kilómetros	Mala
37	Aguacatal	27	Kilómetros	Mala
38	El panal	17	Kilómetros	Mala
39	Palo Colorado	15	Kilómetros	Mala
40	Buenos Aires	24	Kilómetros	Mala
41	Méndez	20	Kilómetros	Mala
42	Hornito	19	Kilómetros	Mala
43	Manacal 2	19	Kilómetros	Mala
44	El Mango	30	Kilómetros	Mala
45	Las Lagunas De Las Esperanza	29	Kilómetros	Mala
46	Zapotillo	29.5	Kilómetros	Mala
47	Brisas De Victoria	33	Kilómetros	Mala
48	El Triunfo De Las Flores	35	Kilómetros	Mala
49	Manaquillal	34.5	Kilómetros	Mala
50	Jalisco	1	Kilómetros	Mala
51	El Portillo	28	Kilómetros	Mala
52	La Maravilla	27	Kilómetros	Mala
53	Membrillares	30	Kilómetros	Mala
54	Cerro Azul	19	Kilómetros	Mala
55	Santa Rosa	29	Kilómetros	Regular
56	Agua Sucia	33.5	Kilómetros	Mala
57	Alto Pino	29	Kilómetros	Regular
58	Piedra Blanca	28	Kilómetros	Mala
59	El Regadillo	28.5	Kilómetros	Regular
60	San Juancito	36	Kilómetros	Mala
61	Las Guanchia	27.5	Kilómetros	Regular
62	La Fortuna	33	Kilómetros	Regular
63	El Bálsamo	31	Kilómetros	Regular
64	San Rafael	34.5	Kilómetros	Regular
65	Altamira	33.5	Kilómetros	Regular
66	Quebrada Seca	35	Kilómetros	Regular
67	Tegucigalpita	45	Kilómetros	Regular
68	Alto Pino Del Sargento	52	Kilómetros	Regular
69	Nogales	52.5	Kilómetros	Regular
70	Tesoro Escondido	50	Kilómetros	Regular
71	Champerico	52	Kilómetros	Regular
72	Santa Marta	45.5	Kilómetros	Regular
74	Malcotal	45.5	Kilómetros	Regular
75	Los Rosales 1	45.5	Kilómetros	Regular
76	Los Rosales 2	45.5	Kilómetros	Regular
77	Bella Vista	35.5	Kilómetros	Regular
78	Nueva Florida	43	Kilómetros	Regular
79	San José De Mina	43.5	Kilómetros	Regular
80	San Manuel	43.5	Kilómetros	Regular
81	El Sinaí	37	Kilómetros	Regular
82	Macuzal	43	Kilómetros	Regular
83	Minas De Carbón	42	Kilómetros	Regular
84	Las Delicias	41	Kilómetros	Regular





# Municipalidad de Victoria, Yoro Honduras, C.A.

Tel. / Fax (504) 2671-1159 - Tel.: (504) 2671-1014  
Correo Electrónico: muni\_victoria@hotmail.com



85	Las Flores	37.5 Kilómetros	Regular
86	La Unión	37 Kilómetros	Regular
87	El rosario	35 Kilómetros	Mala
88	Los Planes Terrero	29 Kilómetros	Mala
89	Paso Bonito	31 Kilómetros	Mala
90	La Esperanza	31 Kilómetros	Mala
91	Los Laureles	31 Kilómetros	Mala
92	Santa Fe Tegucigalpa	47 Kilómetros	Mala
93	Linda Vista	47.5 Kilómetros	Mala
94	San Isidro	60 Kilómetros	Mala
95	Buena Vista	63 Kilómetros	Mala
96	Puerto Escondido	62 Kilómetros	Mala
97	El Achiotal	60 Kilómetros	Mala
98	La Zarza	59 Kilómetros	Mala
99	Agua Zarca	62 Kilómetros	Mala
100	Las Casitas (Camino de Herradura)	66 Kilómetros	Mala
101	Santa Lucia	59 kilómetros	regular
102	La Unión	60 kilómetros	Mala
103	La Laja	57 kilómetros	Mala
104	Santa Fe	60 kilómetros	Mala
105	Las Pavas	63 kilómetros	Mala
106	Gracias a Dios	60 kilómetros	Mala
107	El Gavilán	64.5 kilómetros	Mala
108	San José	59 kilómetro	Mala
109	Bajo Grande	61 kilómetros	Mala
110	Quebrada de Prietos	58.5 kilómetros	Mala
111	Buenos Aires	61 kilómetros	Mala
112	La Lima	58 Kilómetros	Mala
113	Lomas Pelonas	59 kilómetros	Mala
114	El Manzano	59.5 kilómetros	Mala
115	El Paraíso del Manzano	60 kilómetros	Mala
116	San Alejo	63 kilómetros	Mala
117	Caballo de piedra	61.5 kilómetros	Mala
118	Agua Fría	65 kilómetros	Mala
119	Dulce Nombre	60.5 kilómetros	Mala
120	Periquito	62 kilómetros	Mala
121	La Piedad	61 kilómetros	Mala
122	Trataderos	58 kilómetros	Mala
123	Pinabetal	60 kilómetros	Mala
124	Cuevitas	64 kilómetros	Mala
125	La Cañada	61 kilómetros	Mala
126	Piedra Herrada	68 kilómetros	Mala
127	El Jicarito	70 kilómetros	Mala
128	Manacal I	78 kilómetros	Mala
129	Pueblo Nuevo	77.5 kilómetros	Mala
130	La Cuchilla	78 kilómetros	Mala
131	Pinares De Pijol	59 kilómetros	Mala
132	Mogotes	57 kilómetros	Mala
133	La Pita	56 kilómetros	Mala
134	San Juan	57 kilómetros	Mala





135	Coyolito	55 kilómetros	Mala
136	Jícara De Coyolito	50kilometros	Mala
137	Agua Escondida	59 kilómetros	Mala
138	Platanares	56 kilómetros	Mala
139	El Venado	44.5 kilómetros	Mala
140	Santa Ana	60 kilómetros	Mala
141	Tira Brisa	61kilometros	Mala
142	Luxemburgo	79.5kilometros	Mala
143	El Carrizal	77 kilómetros	Mala
144	Calichito	56 kilómetros	Mala
145	San Juan de Oloman	86.5 kilómetros	regular
146	San Fernando	87 kilómetros	regular
147	El Roque	87.5kilometros	regular
148	Brisas de Cuyamapa	82kilometros	regular
149	Porvenir de la Coroza	88 kilómetros	regular
150	Porvenir agua caliente	88.5 kilómetros	regular
151	El Cacao	89 kilómetros	regular
152	Monte Rey	88.5 kilómetros	regular
153	Las Delicias del Porvenir	84 kilómetros	regular
154	Palo de Combas	72 kilómetros	Mala
155	Monte Fresco	63 kilómetros	Mala
156	Linda Vista	63.5kilometros	Mala
157	Las Brisas del Higuero	82 kilómetros	Mala
158	San José del paraíso	81 kilómetros	Mala
159	Nuevo paraíso	78 kilómetros	Mala
160	Agua Blanca	80 kilómetros	Mala
161	Brisas de Combas	63.5 kilómetros	Mala
162	La Laguna del Encanto	85 kilómetros	Mala



### 3.2 ELECTRICIDAD

Comunidades electrificadas en el municipio de victoria

N°	COMUNIDAD	LONGITUD LÍNEA DE CONDUCCIÓN
1	Victoria - Peña	17km
2	Paraíso - Sabana del Blanco	3km
3	Sabana del Blanco – Urracal	2km
4	Zapote – Manacal	7km
5	Platanares – Quebrada Seca	7km
6	Altamira – San Rafael	3km
7	Minas de Carbón – Quebrada Seca	4km
8	Platanares - Lima	2.5km
9	San Juan de Oloman - Monterrey	10km
10	El Panal –Miraflores	2km
11	Las Vegas – Terrero Blanco	3km
12	Victoria – Lomas del Júcaro	4km
13	Victoria – Júcaro de Lomas	7km
14	Las Pavas – Agua Fría	10km
15	Buenos Aires – Alta Mira	32km
16	Santa Rosa – La Maravilla	8km
17	Alta Mira - Portillo	3.5km
18	Alta Mira - Regadillo	3km
19	Zapote – Mango	25km
20	Zapote - Aguacatal	12.5km
21	Tegucigalpita - Macuzal	3km
22	Tegucigalpita – Esperanza de las Flores	8km
23	Tegucigalpita - Malcotal	2km
24	Minas de Carbón – El Rosario	12km
25	Morillos – Nuevo Paraíso	6.5km
26	Pataste – Linda Vista	12km
27	Platanares - Manzano	6.5km
28	Laja – San Isidro	8km
29	Las Vegas – Pueblo Nuevo	3km
30	La Unión – El Júcaro	25km

### 3.3 Telefonía y correos

En el municipio funcionaban la empresa HONDUTEL y HONDUCOR hasta hace unos años; otros con la llegada de las empresas TIGO y CLARO han llegado al borde de la desaparición siendo utilizados por muy pocos usuarios.

### 3.4 Social

En el municipio de victoria existen aproximadamente 10 centros sociales 150 canchas de futbol 2 canchas de uso múltiple 2 balnearios y tres ríos que son muy utilizados en la semana santa



### 3.5 Salud

El Municipio cuenta con diferentes unidades de salud esparcidas en todo el territorio, 2 CESAMO, 8 CESAR Y una Clínica Materno Infantil ubicada en el Casco Urbano.

1	CESAMO	Victoria	13
2	CESAMO	Las Vegas	17
3	CESAR	El Zapote	16
4	CESAR	Tegucigalpita	14
5	CESAR	San Isidro	6
6	CESAR	Santa Lucia	15
7	CESAR	Coyolito	14
8	CESAR	Altamira	12
9	CESAR	Palo de Combas	10
10	CESAR	Porvenir de agua caliente	8
11	Clínica Materno Infantil	Victoria	

En el sector privado se cuenta con: 7 clínicas privadas, 5 en el casco urbano, 1 en el Zapote y 1 en las vegas, 2 laboratorios de análisis clínicos.

1	Clínica Ramsés	Victoria	Medicina General
2	Clínica Cepudo	Victoria	Medicina General
3	Clínica Mercy	Victoria	Medicina General
4	Clínica El Zapote	El Zapote	Medicina General
5	Sarahi Bustillo	Las Vegas	Medicina General
6	Clínica San Francisco	Victoria	Medicina General
7	Verraca	Victoria	Servicio Odontológico
8	Laboratorio	Victoria	Análisis clínico
9	laboratorio	Las Vegas	Análisis Clínico



### 3.6 Educativa

No.	Municipio	Centro Educativo	Nombre del Docente	Teléfono
1	Victoria	Rural Mixta "LEMPIRA"	Doris Yesenia Maradiaga	98420800
2	Victoria	Ramón Carias Donaíre	Bertha Francisca Amador	99412337
3	Victoria	Pompilio Ortega	Sindi Yojana Madrid	96987641
4	Victoria	Francisco Morazán	Pedro Nael Velásquez Medina	98420787
5	Victoria	German Meza	María De Los Ángeles Girón	96780664
6	Victoria	Manuel De Jesús Subirana	Damaris Orellana Guerrero	98150215
7	Victoria	Dionisio De Herrera	Dixiana Carolina Palma Amaya	96851290
8	Victoria	Miguel Paz Barahona	Iris Escarleth Velásquez Medina	95179649
9	Victoria	Manuel Bonilla	Glenda Elizabeth Domínguez	98161110
10	Victoria	Policarpo Bonilla	Mariana Liliana Ramírez Cruz	95960636
11	Victoria	Marcos Carias Reyes	Digna Francisca Montoya	95465336
12	Victoria	Ramón Rosa	Jose Bernardo Ramos	97317331
13	Victoria	Ramón Villeda Morales	Mercedes Cristina Martínez	99709508
14	Victoria	Republica De Honduras	Sandra Mercedes Martínez Castro	98664138
15	Victoria	Esteban Guardiola	Geydi Yaneth Hernández Girón	99339091
16	Victoria	Pompilio Ortega	Sandra Lizeth Palma	96576365
17	Victoria	Jose María Soto	Santos Enrique Palma	99137655
18	Victoria	Jose Trinidad Reyes	Erik Darío Reaños	96552826
19	Victoria	Florencio G. Molina	Joaquín Augusto Banegas	97656413
20	Victoria	Roberto Micheletti Bain	Martí Cristino Bustillo	97884647
21	Victoria	Jose Antonio Ochoa	María Esmeralda Chávez	98177124
22	Victoria	Jacobo V. Cárcamo	Sara Hidalia Castro Cruz	97352691
23	Victoria	Oscar Ochoa	Teresa De Jesús Hernández	99877722
24	Victoria	El Esfuerzo	Dalila Mejia	96470438
25	Victoria	Jose trinidad Cabañas	Rosa María Cruz	99093207
26	Victoria	La Independencia	Wilmer Omar Cáceres	
27	Victoria	10 De Mayo	Karen Melisa Acosta Cáceres	96602982
28	Victoria	Froylan Turcios	Fredesvinda Aguilar	98257867
29	Victoria	Juan Manuel Tabora	Berta Alicia Mejia Portillo	98163312
30	Victoria	Rafael Pineda Ponce	Nerlyn Leonel Murillo Martínez	99548091
31	Victoria	Jose Cecilio Del Valle	Jose Santos Bustillo	97443711
32	Victoria	Justo Rufino Fuentes	Sandra Paola Cruz Torrez	97848336
33	Victoria	Dionisio De Herrera	Ana Leticia Cabañas Rosa	96220465
34	Victoria	Juan Manuel Gálvez	Jose Heriberto Bonilla	97722845
35	Victoria	Francisco Morazán	Cinthia Lizeth Castro	
36	Victoria	Marco Aurelio Soto	Lurbin Amanda Peña	99656131
37	Victoria	Jose Cecilio Del Valle	Osiris Yajaira Portillo	96144837
38	Victoria	Florencio Molina	Silvia Aurora Bonilla	97334911
39	Victoria	Yolanda T. Sánchez	Carla Marlene Escobar	99192097
40	Victoria	Domingo Sabio	Juan Carlos Banegas	99080589



# Municipalidad de Victoria, Yoro Honduras, C.A.

Tel. / Fax (504) 2671-1159 - Tel.: (504) 2671-1014  
Correo Electrónico: muni\_victoria@hotmail.com



41	Victoria	Jose Antonio Ochoa	Marco Sergio Castro	98846125
42	Victoria	Ramón Villeda Morales	Melvin Orlando Santos	
43	Victoria	Marco Aurelio Soto	Mayra Jackeline Ochoa Melghem	95484720
44	Victoria	Roberto Sosa	Ramón Obdulio Chacón	98706447
45	Victoria	Jose Miguel Valdez	Milton Francisco Mejia Melgar	99775075
46	Victoria	Francisco Morazán	Jose Adalberto Rivera Rivera	98643479
47	Victoria	Ana María Banegas	Estrelia Abigail Castro Ponce	97671093
48	Victoria	Eliezer Motino Lujan	Rubert Orlando Romero Silva	97084172
49	Victoria	Ramón Amaya Amador	Leila Jacobina Martínez	97662539
50	Victoria	Carlos Roberto Reina	Delmis Herlinda Banegas	96159772
51	Victoria	Roberto Micheletti Bain	Yesenia Belzabeth Cruz Martínez	98189084
52	Victoria	Augusto C.Coello	Dagoberto Torres Turcios	94843721
53	Victoria	Pompilio Ortega	Melvin Omar Lopez Cruz	26911364
54	Victoria	Olga Marina Orellana	Nelda Esmeralda Lopez Diaz	95370075
55	Victoria	Cristóbal Colon	Cristina María Orellana	98327246
56	Victoria	Miguel Ángel Morazán	Blanca Emilia Maldonado	99126072
57	Victoria	Jesús Milla Selva	Génesis Amayrany Ramírez Maldonado	98271413
58	Victoria	Francisco Morazán	Wendy Darleny Rivera Ardon	97482095
59	Victoria	Virgilio Ochoa	Juana Rosibel Martínez	99645445
60	Victoria	Juan Ramón Molina	Olga Zamiry Alvarado Cruz	97283870
61	Victoria	Francisco Javier Ortega	Lesbia Georgina Ulloa	
62	Victoria	Ruperto Herrera	Wendy Carolina Argeñal	95125629
63	Victoria	Carlos Orbin Montoya	Brígido Bonilla Monroy	94698060
64	Victoria	Jose Cecilio Del Valle	María Felicita Cárcamo Urbina	98168856
65	Victoria	Armando Ávila Panchame	Mirna Loida Bustillo	96415602
66	Victoria	Centro América	Josué Andrez Cárcamo	99067019
67	Victoria	Francisco Morazán	Jennifer Carolina Rivera	95484807
68	Victoria	Teófilo Gutiérrez	Jennifer Alejandra Banegas	98716707
69	Victoria	Edilberto Flores	Jeni Lizeth Flores Ponce	96236720
70	Victoria	Juan Jose Banegas	Andrea Alejandra Bonilla	97937064
71	Victoria	Salvadora Corrales	Belkis Belinda Domínguez	96013574
72	Victoria	Ricardo Maduro	Dania Lizeth Cárdenas	99237633
73	Victoria	Nicolás Hawit	Nery Elizabeth Vanegas	97508920
74	Victoria	Carlos Roberto Flores	Odalís Annel Castro Zelaya	97688407
75	Victoria	Daniel Ramírez	Ángela Lizeth Ramírez Palma	99228213
76	Victoria	Jose Cecilio Del Valle	Belkis Esmeralda Anariba Cáceres	97029995
77	Victoria	Jose Trinidad Reyes	Jeyla Vanessa Damas Mencía	96544230
78	Victoria	Renacer	Alejandrina Figueroa Martínez	96800543
79	Victoria	Hugo Vitelio Zuniga	Sindi Jesús Elvir Cárcamo	97026846
80	Victoria	Manuel De Jesús Subirana	Reyna Esperanza Galeano	95590635
81	Victoria	Jose Manuel Palma	Martha Domitila Martinez	97876345
82	Victoria	Antonio Sebastián Landa	María Cleotilde Ramos	98954241





83	Victoria	Telma Aracely Landa	Junior Oqueli Velásquez	94588970
84	Victoria	Francisco Morazán	Rafael Castro	95841358
85	Victoria	Nuevo Amanecer	Mirian Ernestina Pineda	97884647
86	Victoria	Irma Zulema Ramírez	Tania Gabriela Ramírez Torres	97208810
87	Victoria	Antonio Sebastián Landa	Digna Yaneth Archaga	96549868
88	Victoria	El Triunfo de las Flores	Magda Yadelis Mejía Caballero	96226185
89	Victoria	Ulises Orellana	Ana Adelfa Rodríguez	99455409
90	Victoria	Luz y Vida	María Teresa Gutiérrez	98175704
91	Victoria	Rigoberto Bonilla López	Belinda Rodríguez Guzmán	97825914
92	Victoria	Unión Esfuerzo y Democracia	Salga Jaqueline Guzmán	99081693
93	Victoria	Patricio Wade	Nubia Marisela Sánchez	99719312
94	Victoria	Eben Ezer	Guillermina Flores	98012077
95	Victoria	Julio Antonio Galdámez	Jose Ismael Rodas	96942487
96	Victoria	Antonio Sebastián Landa	Ángel Augusto Flores	95975765
97	Victoria	Álvaro Ramírez	Estela María Cruz Galo	94598452
98	Victoria	Justino Castro	Lidian Orbelicia Anariba	97142314
99	Victoria	Pedro Rodriguez	Nuria Melissa Cruz	98641639
100	Victoria	Francisco Javier Ortega	Leticia Bonilla	96479136
101	Victoria	Antonio Sebastián Landa	Manuela Isabel Montes San Martin	97554209
102	Victoria	Jose Trinidad Cabañas	Sandra Griselda Martínez	97676513
103	Victoria	Diana Patricia Urbina	Abrahán Castro	95461280
104	Victoria	Antonio Sebastián Landa		89926151
105	Victoria	Vicente Santos Canales	Maudia Castro	97737128
106	Victoria	Cirilo Velásquez	Federico Ramírez	98319185
107	Victoria	Unión y Esfuerzo	Esaú Castro Reyes	99189228
108	Victoria	Fernando Bandeira	Iris Maritza Chacón Martínez	99557972
109	Victoria	Eulalio Cornejo	Vanessa Jacqueline Moreno Hernández	95940779
110	Victoria	Sandro Ovilson Martínez	Manuel Alberto Velásquez Martínez	96243113

### 3.7 Productiva

Nuestro municipio cuenta con 120 centros de acopio, 14 secadoras de grano, tres sistemas de riegos de grupos microempresarios campesinos, tres purificadoras de agua, 25 procesadoras de alimentos,





## IV. Análisis de los principales indicadores socioeconómicos

### Cuadro # 1

Municipalidad de: VICTORIA

#### Principales indicadores socioeconómicos en el marco de los ODS

Objetivos y metas del Desarrollo Sostenible	Indicadores del Municipio
<p><b>Objetivo 1: Poner fin a la pobreza en todas sus formas y en todo el mundo</b></p> <p>Meta 1.1: Para 2030, erradicar la pobreza extrema para todas las personas en el mundo, actualmente medida por un ingreso por persona inferior a 1,25 dólares de los Estados Unidos al día.</p> <p><b>Indicador 1.1.1</b></p> <p>17 personas</p> <p>Meta 1.2: Para 2030, reducir al menos a la mitad la proporción de hombres, mujeres y niños de todas las edades que viven en la pobreza en todas sus dimensiones con arreglo a las definiciones nacionales.</p> <p><b>Indicador 1.2.1</b></p> <p>6579 hogares</p>	<p>- <u>0.26</u> % población con ingresos menores a \$ 1.25 diario.</p> <p><u>99.67%</u> de los hogares que los ingresos les ajustan para alimentarse los 3 tiempos de comida, desde su percepción.</p>
<p><b>Objetivo 2: Poner fin al hambre, lograr la seguridad alimentaria y la mejora de la nutrición y promover la agricultura sostenible</b></p> <p>Meta 2.1: Para 2030, poner fin al hambre y asegurar el acceso de todas las personas, en particular los pobres y las personas en situaciones vulnerables, incluidos los lactantes, a una alimentación sana, nutritiva y suficiente durante todo el año.</p> <p><b>Indicador 2.1.2</b></p> <p>4272 Hogares</p>	<p><u>64.72</u> % de hogares que siembran alimentos.</p> <p>- <u>91.01</u> % de hogares que producen suficientes alimentos para autoconsumo.</p> <p>- <u>39.25</u> % de hogares que tienen en su vivienda un huerto familiar.</p> <p>- Al <u>98.21</u> % de los hogares los ingresos les ajustan para alimentarse los 3 tiempos de comida, desde la percepción de los Jefes (as) de Hogar.</p>
<p><b>Objetivo 3: Garantizar una vida sana y promover el bienestar en todas las edades.</b></p> <p>Meta 3.1: Para 2030, reducir la tasa mundial de mortalidad materna a menos de 70 por cada 100.000 nacidos vivos</p>	<p>- <u>10.12</u> % muertes maternas por mil partos atendidos en el 2011</p> <p>- <u>0</u> % muertes por 1000 nacidos menores de 5 años.</p>



<p><b>Indicador 3.1.1</b></p> <p>11 muertes maternas</p> <p>Meta 3.2: Para 2030, poner fin a las muertes evitables de recién nacidos y de niños menores de 5 años, logrando que todos los países intenten reducir la mortalidad neonatal al menos hasta 12 por cada 1.000 nacidos vivos, y la mortalidad de niños menores de 5 años al menos hasta 25 por cada 1.000 nacidos vivos</p>	<p>- <u>1.35%</u> infectados con paludismo por cada mil</p> <p>- <u>19.48%</u> afectados por IRAS por cada mil habitantes infectados de tuberculosis por cada mil</p> <p>- <u>23.21%</u> infectados con dengue clásico por cada mil</p> <p>- <u>0.27%</u> infectado con dengue hemorrágico por cada mil</p>
<p><b>Indicador 3.2.2</b></p> <p>3052 parejas que planifican su familia</p>	<p>- <u>4.69%</u> hogares que planifican con el ritmo</p> <p>- <u>7.44%</u> hogares que planifican con el DIU</p>
<p><b>Indicador 3.2.1</b></p> <p>1192 manifestaciones de enfermedades</p> <p>Meta 3.3: Para 2030, poner fin a las epidemias del SIDA, la tuberculosis, la malaria y las enfermedades tropicales desatendidas y combatir la hepatitis, las enfermedades transmitidas por el agua y otras enfermedades transmisibles</p>	<p>- <u>17.27%</u> hogares que planifican con pastilla</p> <p>- <u>1.64%</u> hogares que planifican con condón</p> <p>- <u>52.52%</u> hogares que planifican con inyección</p> <p>- <u>0.52%</u> hogares que planifican con implante</p>
<p><b>Indicador 3.3.1</b></p> <p>46.77% de las parejas planifican</p>	<p>- <u>15.92%</u> hogares que planifican con operación</p>
<p><b>Indicador 3.3.2</b></p> <p>46.77% de las parejas planifican</p>	
<p><b>Indicador 3.3.3</b></p> <p>46.77% de las parejas planifican</p>	
<p><b>Indicador 3.3.4</b></p> <p>46.77% de las parejas planifican</p>	
<p><b>Indicador 3.3.5</b></p> <p>46.77% de las parejas planifican</p> <p>Meta 3.7: Para el 2030, garantizar el acceso universal a los servicios de salud sexual y reproductiva, incluidos los de planificación familiar, información y educación, y la integración de la salud reproductiva en las estrategias y los programas nacionales</p>	
<p><b>Indicador 3.7.1</b></p> <p>46.77% de las parejas planifican</p>	
<p><b>Indicador 3.7.2</b></p> <p>46.77% de las parejas planifican</p>	
<p><b>Objetivo 4: Garantizar una educación inclusiva,</b></p>	<p>- <u>54.72%</u> de niños(as) en edad escolar que actualmente</p>



<p><b>equitativa y de calidad y promover oportunidades de aprendizaje durante toda la vida para todos</b></p> <p>Meta 4: Para 2030, velar por que todas las niñas y todos los niños terminen los ciclos de la enseñanza primaria y secundaria, que ha de ser gratuita, equitativa y de calidad y producir resultados escolares pertinentes y eficaces.</p> <p><b>Indicador 4.1.1</b></p> <p>13604 personas en edad de estudiar</p>	<p>estudian</p> <ul style="list-style-type: none"> <li>- <u>60.63%</u> de niños(as) que estudian primaria de los que tienen edad para hacerlo – <u>4.64%</u> de la fuerza de trabajo emergente que concluyó la educación primaria.</li> <li>- <u>50.86%</u> de niños que estudian primaria de los que tienen edad.</li> <li>- <u>49.13%</u> de niñas que estudian primaria</li> <li>-<u>47.78</u> % de niños que estudian secundaria</li> <li>- <u>52.22%</u> de niñas que estudian secundaria</li> <li>-<u>51.52</u> % de niños en edad escolar</li> <li>-<u>48.47</u> % de niñas en edad escolar</li> <li>-<u>49.96</u> % de niños que actualmente estudian en todos los niveles</li> <li>- <u>50.03%</u> de niñas que actualmente estudian en todos los niveles</li> </ul>
<p><b>Objetivo 6: Garantizar la disponibilidad de agua y su gestión sostenible y el saneamiento para todos</b></p> <p>Meta 6.1: Para 2030, lograr el acceso universal y equitativo al agua potable, a un precio asequible para todos.</p> <p><b>Indicador 6.1.1</b></p> <p>5035 hogares que tienen acceso al agua potable</p> <p>Meta 6.2: Para 2030, lograr el acceso equitativo a servicios de saneamiento e higiene adecuados para todos y poner fin a la defecación al aire libre, prestando especial atención a las necesidades de las mujeres y las niñas y las personas en situaciones vulnerables.</p> <p><b>Indicador 6.2.1</b></p> <p>5918 hogares que tienen disposición de excretas</p> <p>.</p>	<ul style="list-style-type: none"> <li>- <u>93.74%</u> de los hogares utiliza leña para cocinar</li> <li>- <u>76.28%</u> hogares con acceso al agua por acueducto.</li> <li>- <u>89.65</u> % hogares con acceso a eliminación de excretas</li> <li>- <u>69.73%</u> viviendas con inadecuada disposición de la basura.</li> <li>- <u>59.69%</u> de las viviendas bajo condiciones de regulares a malas</li> <li>- <u>31.59%</u> de las viviendas no tienen baño</li> <li>- <u>3%</u> de las viviendas tienen una sola pieza como dormitorio (_4_ personas por hogar)</li> </ul>
<p><b>Objetivo 7: Garantizar el acceso a una energía asequible, segura, sostenible y moderna para todos</b></p> <p>Meta 7.1: Para 2030, garantizar el acceso universal a servicios de energía asequibles, confiables y modernos.</p>	<ul style="list-style-type: none"> <li>- <u>43.67%</u> hogares con servicio de energía eléctrica domiciliar</li> </ul>



<p><b>Indicador 7.1.1</b> 2880 hogares con acceso a energía eléctrica domiciliar</p>	
<p><b>Objetivo 8: Promover el crecimiento económico sostenido, inclusivo y sostenido, el empleo pleno y productivo y el trabajo decente para todos</b> Meta 8.1: <b>Indicador 8.3.1</b> 2227 personas representan la fuerza de ingreso <b>Indicador 8.6.1</b> 9949 representan las personas con ingresos <b>Indicador 8.7.1</b> 283 empleos generados en cualquier sector productivo</p>	<p>- <u>1.27%</u> de jefes de hogar que trabajan por cuenta propia, cualquier sector productivo. - <u>86.1%</u> de jefes de hogar que trabajan por cuenta propia, en el sector primario. - <u>6.81%</u> de jefes de hogar que trabajan por cuenta propia, en el sector secundario. - <u>6.81%</u> de jefes de hogar que trabajan por cuenta propia, en el sector terciario. - <u>1.27%</u> de jefes de hogar que generan empleo en cualquier sector productivo.</p>
<p><b>Objetivo 16: Promover sociedades pacíficas e inclusivas para el desarrollo sostenible, facilitar el acceso a la justicia para todos y crear instituciones eficaces, responsables e inclusivas a todos los niveles</b> Meta 8.1: Reducir considerablemente todas las formas de violencia y las tasas de mortalidad conexas en todo el mundo. <b>Indicador 16.1.3?</b> 6530 hogares se sienten seguros</p>	<p>- <u>0.59%</u> de jefes de hogar que conocen casos de violencia en su comunidad. - <u>0.58%</u> de hogares que le han sucedido algún caso de violencia. - <u>98.92%</u> de hogares que sienten seguro donde viven.</p>

Fuente: Metas ODM, PN y resultados censo línea base levantado en el municipio

## 4.1 Población

**Cuadro # 2**  
**Población clasificada por rangos de edades**

Rangos de Edades	No. de personas		Clasificación por género			
	Total	%	Mujeres	%	Hombres	%
Menores de 1 año	372	1.24	193	1.31	179	1.17
De 1 a 4 años	3505	11.68	1707	11.56	1798	11.80
De 5 a 6 años	1613	5.38	819	5.55	794	5.21



De 7 a 12 años	4567	15.22	2251	15.19	2316	15.24
De 13 a 15 años	2131	7.10	1039	7.04	1092	7.16
De 16 a 18 años	2333	7.77	1102	7.46	1231	8.08
De 19 a 23 años	3011	10.03	1426	9.66	1585	10.40
De 24 a 30 años	3100	10.33	1515	10.26	1585	10.40
De 31 a 40 años	3382	11.27	1708	11.57	1674	10.98
De 41 a 50 años	2382	7.93	1183	7.86	1198	8.01
De 51 a 64 años	2132	7.10	1111	7.52	1021	6.70
De 65 años y más	1481	4.94	712	4.82	779	5.05
Total	30008	100	14766	49.20	15224	50.79

## 4.2 Salud

Cuadro # 3

Incidencia de enfermedades en viviendas y población afectada

Enfermedades	# de viviendas donde se manifestó	% del total de viviendas	# Personas afectadas	% del total de la población
IRAS	435	6.58	1985	19.48
Dengue clásico	519	7.86	2366	23.21
Paludismo	30	0.45	138	1.35
Dengue hemorrágico	23	0.35	23	0.076
Chagas	12	0.181	12	0.12
Alcoholismo	57	0.86	57	0.56
Discapacidad en niños (1-18 años)	218	3.30	218	2.14
Tuberculosis	12	0.18	12	0.12
Cáncer	22	0.33	22	0.22
Diarreas	847	12.83	847	8.31
De la piel	271	4.10	271	2.66



Otras:	2063	31.25	4236	41.56
Total	4509	68.30	10192	100

### 4.3 Servicios básicos

Cuadro # 4

**Población clasificada por rangos de edades en sistema de salud que no cuentan con vacunas completas**

No.	Rangos de Edades	No. de personas	Sexo		Vacuna Completa
			H	M	No
1	Menores de 9 años	133	65	68	7590
2	De 10 a 19 años	10	8	2	7469
3	De 20 a 64 años	45	30	15	13363
4	De 65 años y más	6	1	5	1478
	Total	194	104	90	29900

Cuadro # 5

**Viviendas con Servicios públicos**

Tipo de servicio	# de viviendas reciben servicio		Promedio días reciben servicio
	Total	%	
Agua domiciliar con pozo	1207	18.28	
Agua domiciliar acueducto	5035	76.28	4
Agua de quebrada fuente	167	2.52	





Servicio Sanitario	1467	22.22	
Letrina	4451	67.42	
Usa la letrina	4602	69.72	
Recolección de basura	1998	30.27	2
Aseo de calles	1133	17.16	1
Energía eléctrica domiciliar	2880	43.63	7
Teléfono (Hondutel)	74	1.12	
Teléfono (Celular)	3603	54.58	
Alumbrado Publico	2217	33.59	7
Mantenimiento de calles	1655	25.07	7

#### 4.4 Vivienda

**Cuadro # 6**

**Edificaciones, viviendas ocupadas y población**

Comunidad	Viviendas							Población	
	Ocup	%	Des	%	Otras	Total	%	Canto	%
B. Bella Vista	23	0.35	4	0.22	3	30	0.31	131	0.43
B. Socorro	53	0.80	15	0.81	21	89	0.91	170	0.56
B. San Miguel	42	0.63	13	0.70	1	56	0.57	180	0.60
B. Suyapa	93	1.40	7	0.38	14	114	1.17	457	1.52
B. Monte fresco	102	1.54	43	2.33	2	147	1.51	425	1.42
B. Ojo de Agua	52	0.78	14	0.76	5	71	0.73	216	0.72
B. Lempira	63	0.95	22	1.19	14	99	1.02	247	0.82
B. Abajo	6	0.09	1	0.05	11	18	0.18	27	0.09
B. Isla De La Cruz	16	0.24	2	0.11	6	24	0.25	49	0.16
B. El Centro	17	0.26	6	0.33	15	38	0.39	59	0.20
B. El Campo	41	0.62	5	0.27	16	62	0.64	155	0.52



B. Molina	36	0.54	10	0.54	13	59	0.61	143	0.48
B. Solo Una	22	0.33	11	0.60	4	37	0.38	77	0.25
B. San Francisco	12	0.18	3	0.16	3	18	0.18	66	0.22
B. Tierras Blanca	34	0.51	10	0.54	4	48	0.49	157	0.52
B. Veracruz	40	0.60	7	0.38	0	47	0.48	187	0.62
B. Chaparro	3	0.05	2	0.11	0	5	0.05	15	0.05
B. Los Laureles	56	0.84	11	0.60	14	81	0.83	271	0.90
B. El Tanque	55	0.83	14	0.76	7	76	0.78	239	0.79
B. Buenos Aires	65	0.98	17	0.92	16	98	1.01	256	0.85
B. Las Acacias	57	0.86	10	0.54	8	75	0.77	181	0.60
B. Sinaí	21	0.32	9	0.49	0	30	0.31	104	0.35
Col. Sandro Martinez. 1	48	0.72	11	0.60	0	59	0.61	200	0.67
Col. Sandro Martinez 2	19	0.29	15	0.81	2	36	0.37	71	0.24
Los Cacaos	10	0.15	6	0.33	2	18	0.18	39	0.13
La Peña	66	1.00	17	0.92	8	91	0.93	362	1.20
Las Lomas	28	0.42	9	0.49	4	41	0.42	138	0.46
Jicaro De Lomas	33	0.50	9	0.49	11	53	0.54	118	0.39
Tierra Amarilla	44	0.66	3	0.16	6	53	0.54	225	0.75
La Cañada	16	0.24	2	0.11	1	19	0.20	63	0.21
Las Minitas	33	0.50	5	0.27	4	42	0.43	136	0.45
Hacienda Vieja	12	0.18	16	0.87	0	28	0.29	64	0.21
El Eden	12	0.18	2	0.11	0	14	0.14	53	0.18
La 4 De Marzo	24	0.36	4	0.22	8	36	0.37	128	0.43



14 De Septiembre	42	0.63	3	0.16	10	55	0.56	202	0.67
Jacagua	41	0.62	10	0.54	11	62	0.64	146	0.49
El Zarzal	66	1.00	15	0.81	13	94	0.96	270	0.90
Calichito	38	0.57	7	0.38	8	53	0.54	197	0.66
B. Lempira V.	32	0.48	3	0.16	3	38	0.39	118	0.39
B. Riveras Del Rio V.	6	0.09	12	0.65	3	21	0.22	18	0.06
B. El Bosque V.	33	0.50	14	0.76	3	50	0.51	153	0.50
B. El Centro V.	27	0.41	11	0.60	16	54	0.55	110	0.37
b. Brisas Del Rio	18	0.27	5	0.27	0	23	0.24	94	0.31
B. Brisas Del Triangulo	20	0.30	2	0.11	5	27	0.28	84	0.28
B. Suyapa V.	32	0.48	10	0.54	4	46	0.47	117	0.39
B. Maria Jose V.	14	0.21	4	0.22	3	21	0.22	51	0.17
B. La Mision V	67	1.01	11	0.60	9	87	0.89	258	0.86
B. Monte Carmelo V	29	0.44	12	0.65	12	53	0.54	124	0.41
B. San Jose V.	60	0.90	23	1.25	6	89	0.91	189	0.63
Col. Sandro M. V	19	0.29	4	0.22	0	23	0.24	62	0.20
B. San Antonio V	19	0.29	5	0.27	4	28	0.29	68	0.23
La Laguna Del Quebracho	37	0.56	6	0.33	8	51	0.52	198	0.66
Ojo De Agua Del Espino	57	0.86	9	0.49	3	69	0.71	233	0.77
Terrero Blanco	27	0.41	3	0.16	6	36	0.37	108	0.36
El Urracal	26	0.39	11	0.60	8	45	0.46	110	0.37



# Municipalidad de Victoria, Yoro Honduras, C.A.

Tel. / Fax (504) 2671-1159 - Tel.: (504) 2671-1014  
Correo Electrónico: muni\_victoria@hotmail.com



Palos Colorados	5	0.08	2	0.11	1	8	0.08	32	0.10
El Zapote	147	2.22	61	3.30	22	230	2.36	722	2.40
El Panal	38	0.57	6	0.33	8	52	0.53	186	0.62
Guachipilín	128	1.93	32	1.73	9	159	1.63	615	2.05
Nueva Suyapa	54	0.81	3	0.16	7	64	0.66	273	0.90
Pueblo Nuevo	107	1.61	11	0.60	10	128	1.31	589	1.96
El Plantel	22	0.33	31	1.68	6	59	0.61	99	0.33
Alta Mira	34	0.51	18	0.98	15	67	0.69	149	0.49
La Laguna Del Cárcamo	39	0.59	12	0.65	17	68	0.70	183	0.60
Nicaragiuita	23	0.35	7	0.38	2	32	0.33	138	0.46
Las Guanchías	23	0.35	10	0.54	2	35	0.36	122	0.41
Cafetales	56	0.84	12	0.65	12	80	0.82	264	0.88
El Comunal	14	0.21	3	0.16	2	19	0.20	58	0.19
El Portillo	45	0.68	11	0.60	6	62	0.64	186	0.62
El Regadillo	16	0.24	8	0.43	2	26	0.27	89	0.30
El Paraíso	37	0.56	23	1.25	11	71	0.73	191	0.63
Nueva Palmira 1	43	0.65	1	0.05	6	50	0.51	224	0.74
Nueva Palmira 2	19	0.29	0	-	1	20	0.21	81	0.26
Piedra Blanca	23	0.35	2	0.11	3	28	0.29	121	0.40
Mira Flores	9	0.14	6	0.33	3	18	0.18	41	0.14
Sabana Del Blanco	21	0.32	6	0.33	10	37	0.38	83	0.28
Quebrada De Agua	15	0.23	2	0.11	3	20	0.21	60	0.20
Buenos Aires	42	0.63	4	0.22	5	51	0.52	254	0.84



# Municipalidad de Victoria, Yoro

## Honduras, C.A.

Tel. / Fax (504) 2671-1159 - Tel.: (504) 2671-1014  
Correo Electrónico: muni\_victoria@hotmail.com



Cerro Azul	27	0.41	3	0.16	1	31	0.32	139	0.46
Alto Pino	20	0.30	9	0.49	0	29	0.30	84	0.28
La Fortuna	51	0.77	24	1.30	19	94	0.96	192	0.64
Agua Sucia	11	0.17	6	0.33	0	17	0.17	39	0.13
San Rafael	88	1.33	37	2.00	4	129	1.32	320	1.06
San Juancito	28	0.42	1	0.05	4	33	0.34	133	0.44
Santa Rosa	59	0.89	23	1.25	11	93	0.95	257	0.85
Los Planes	21	0.32	1	0.05	3	25	0.26	95	0.31
Los Laureles	15	0.23	5	0.27	2	22	0.23	34	0.11
Los Hornitos	73	1.10	8	0.43	11	92	0.94	344	1.14
Mendez	37	0.56	4	0.22	7	48	0.49	179	0.59
La Pimienta	5	0.08	8	0.43	2	15	0.15	19	0.06
El Mango	83	1.25	6	0.33	14	103	1.06	410	1.36
El Aguacatal	38	0.57	15	0.81	5	58	0.60	177	0.59
Manacal 2	32	0.48	8	0.43	7	47	0.48	147	0.48
Brisas De Victoria	4	0.06	3	0.16	0	7	0.07	23	0.08
Jalisco	6	0.09	1	0.05	1	8	0.08	28	0.09
Manaquillal	8	0.12	3	0.16	0	11	0.11	34	0.11
Las Cuevitas Pinabetal	15	0.23	3	0.16	0	18	0.18	62	0.20
La Cuchilla	29	0.44	9	0.49	3	41	0.42	166	0.55
Luxemburgo	13	0.20	3	0.16	1	17	0.17	55	0.18
Buena Vista	50	0.75	14	0.76	9	73	0.75	215	0.71
El Jicarito	15	0.23	1	0.05	1	17	0.17	79	0.26
San Alejo	27		11		4	42		126	



# Municipalidad de Victoria, Yoro Honduras, C.A.

Tel. / Fax (504) 2671-1159 - Tel.: (504) 2671-1014  
Correo Electrónico: muni\_victoria@hotmail.com



		0.41		0.60			0.43		0.41
Piedra Herrada	23	0.35	5	0.27	8	36	0.37	132	0.44
El Balsamo	90	1.36	57	3.09	16	163	1.67	419	1.39
Minas De Carbon	68	1.03	22	1.19	14	104	1.07	285	0.94
El Macuzal	48	0.72	11	0.60	6	65	0.67	163	0.54
Las Flores	35	0.53	7	0.38	8	50	0.51	141	0.46
La Union	20	0.30	1	0.05	1	22	0.23	92	0.31
Sinai	17	0.26	3	0.16	3	23	0.24	95	0.32
El Triunfo De Las Flores	14	0.21	0	-	57	71	0.73	67	0.22
Tegucigalpa	125	1.88	35	1.90	40	200	2.05	591	1.97
Los Rosales	39	0.59	7	0.38	5	51	0.52	202	0.67
Bella Vista	12	0.18	8	0.43	4	24	0.25	47	0.16
Nueva Florida	16	0.24	5	0.27	3	24	0.25	88	0.29
San Jose De Minas	19	0.29	4	0.22	3	26	0.27	81	0.26
Santa Fe	2	0.03	7	0.38	3	12	0.12	13	0.04
El Rosario	12	0.18	2	0.11	4	18	0.18	47	0.16
Nogales	34	0.51	12	0.65	3	49	0.50	186	0.62
El Malcotal	33	0.50	8	0.43	4	45	0.46	159	0.52
Linda Vista	6	0.09	2	0.11	55	63	0.65	28	0.09
El Topogio	3	0.05	7	0.38	2	12	0.12	8	0.03
La Esperanza	36	0.54	17	0.92	6	49	0.50	164	0.54
El Sapotillo	21	0.32	1	0.05	2	24	0.25	98	0.33
La Laguna De La Esperanza	24	0.36	6	0.33	3	33	0.34	107	0.36





La Maravilla	17	0.26	5	0.27	2	24	0.25	93	0.30
Las Delicias	51	0.77	3	0.16	5	59	0.61	225	0.75
Membrillales	13	0.20	0	-	3	16	0.16	81	0.27
Quebrada Seca	90	1.36	20	1.08	10	120	1.23	368	1.22
San Manuel	22	0.33	5	0.27	1	28	0.29	90	0.30
Santa Matha	33	0.50	5	0.27	6	44	0.45	126	0.42
Tesoro Escondido	18	0.27	7	0.38	5	30	0.31	90	0.30
Alto Pino El Sargento	39	0.59	10	0.54	7	56	0.57	168	0.56
Champerico	30	0.45	12	0.65	4	46	0.47	138	0.46
Paso Bonito	25	0.38	6	0.33	5	36	0.37	100	0.33
El Jicaro	46	0.69	7	0.38	9	62	0.64	240	0.79
El Urraco , Los Murillos	9	0.14	4	0.22	0	13	0.13	30	0.10
El Tempisque	29	0.44	4	0.22	1	34	0.35	145	0.48
Mogote	5	0.08	1	0.05	0	6	0.06	31	0.10
Carrizal	11	0.17	5	0.27	2	18	0.18	56	0.18
Coyolito	22	0.33	3	0.16	4	29	0.30	115	0.38
Pueblo Nuevo	26	0.39	4	0.22	3	33	0.34	121	0.40
Tratadero	17	0.26	8	0.43	8	33	0.34	91	0.30
Calichito	12	0.18	0	-	10	22	0.23	58	0.19
La Cañada	32	0.48	10	0.54	7	49	0.50	166	0.55
Platanares	73	1.10	9	0.49	9	91	0.93	352	1.17
Santa Ana	28	0.42	7	0.38	8	43	0.44	120	0.39
Pinares De Pijol	28	0.42	10	0.54	7	45	0.46	113	0.37



# Municipalidad de Victoria, Yoro Honduras, C.A.

Tel. / Fax (504) 2671-1159 - Tel.: (504) 2671-1014  
Correo Electrónico: muni\_victoria@hotmail.com



San Juan	70	1.06	16	0.87	13	99	1.02	323	1.07
Agua Escondida	45	0.68	18	0.98	15	78	0.80	213	0.70
El Venado	15	0.23	4	0.22	1	20	0.21	67	0.22
La Pita	18	0.27	0	-	3	21	0.22	82	0.27
Pinabetal	35	0.53	16	0.87	6	57	0.59	166	0.55
Tira Brisa	11	0.17	4	0.22	2	17	0.17	45	0.15
San Isidro	47	0.71	13	0.70	16	76	0.78	216	0.71
La Piedad	20	0.30	3	0.16	5	28	0.29	90	0.30
Periquito	23	0.35	4	0.22	8	35	0.36	83	0.28
El achiotal	26	0.39	2	0.11	6	34	0.35	127	0.42
Puerto Escondido	25	0.38	5	0.27	4	34	0.35	101	0.34
Agua Sarca	20	0.30	7	0.38	5	32	0.33	104	0.35
La Zarza	18	0.27	3	0.16	3	24	0.25	84	0.27
Las Casitas	18	0.27	3	0.16	0	21	0.22	70	0.23
Santa Lucia	55	0.83	26	1.41	19	100	1.03	214	0.71
La Laja	57	0.86	17	0.92	20	94	0.96	198	0.66
San Jose	22	0.33	9	0.49	1	32	0.33	97	0.32
La Union	39	0.59	9	0.49	7	55	0.56	158	0.52
Agua Fria	28	0.42	6	0.33	2	36	0.37	142	0.47
Cracias A Dios	16	0.24	3	0.16	1	20	0.21	73	0.24
Bajo Grande	8	0.12	8	0.43	2	18	0.18	37	0.12
Las Pavas	24	0.36	8	0.43	2	34	0.35	127	0.42
San Juan Oloman	31	0.47	11	0.60	4	46	0.47	120	0.39
San Fernando	72	1.09	19	1.03	19	110	1.13	339	1.12



# Municipalidad de Victoria, Yoro

## Honduras, C.A.

Tel. / Fax (504) 2671-1159 - Tel.: (504) 2671-1014  
Correo Electrónico: muni\_victoria@hotmail.com



Palo De Combas	60	0.90	7	0.38	12	79	0.81	260	0.86
El Zapote	4	0.06	6	0.33	0	10	0.10	19	0.06
Brisas De Cuyamapa	32	0.48	16	0.87	10	58	0.60	62	0.20
La Laguna Del Encanto	17	0.26	1	0.05	1	19	0.20	69	0.23
San Jose Del Paraiso	32	0.48	10	0.54	2	44	0.45	113	0.37
Brisas De Combas	25	0.38	5	0.27	5	35	0.36	126	0.41
Nuevo Paraiso	44	0.66	7	0.38	9	60	0.62	216	0.71
Agua Blanca	43	0.65	4	0.22	8	55	0.56	229	0.76
La Coroza	4	0.06	5	0.27	0	9	0.09	13	0.04
Brisas Del Higuero	18	0.27	6	0.33	1	25	0.26	91	0.30
Linda Vista	61	0.92	8	0.43	5	74	0.76	326	1.08
Monte Fresco	48	0.72	20	1.08	6	74	0.76	244	0.81
El Roque	39	0.59	13	0.70	14	66	0.68	161	0.53
El Porvenir De Agua Caliente	26	0.39	18	0.98	10	54	0.55	132	0.43
El Porvenir De La Coroza	37	0.56	9	0.49	8	54	0.55	178	0.59
Lomas Pelonas	86	1.30	17	0.92	12	115	1.18	369	1.22
El Manzano	29	0.44	11	0.60	7	47	0.48	146	0.49
El Gavilan	10	0.15	1	0.05	0	11	0.11	43	0.14
La Lima	22	0.33	4	0.22	3	29	0.30	103	0.34
El Paraiso	19	0.29	5	0.27	1	25	0.26	86	0.29
Manacal 1	13	0.20	1	0.05	4	18	0.18	93	0.30
El Cacao	27	0.41	7	0.38	2	36	0.37	120	0.39



Buenos Aires	38	0.57	14	0.76	11	63	0.65	252	0.83
Quebrada De Prieto	13	0.20	4	0.22	0	17	0.17	51	0.17
Dulce Nombre	23	0.35	9	0.49	5	37	0.38	107	0.36
Caballo De Piedra	18	0.27	3	0.16	4	25	0.26	83	0.28
Monterrey	50	0.75	9	0.49	10	69	0.71	226	0.75
Total	6633	100	1798	100	1310	9721	100	30008	100

### Cuadro # 7

#### Distribución de viviendas por el número de piezas con que cuentan

No de piezas por vivienda	Cantidad viviendas según # de piezas		Cantidad viviendas por # piezas como Dormitorio	
	Total	%	Total	%
Una pieza	199	<b>3.02</b>	2455	<b>37.19</b>
Dos piezas	1163	<b>17.62</b>	2566	<b>38.87</b>
Tres piezas	1729	<b>26.19</b>	1580	<b>23.94</b>
Cuatro piezas	3510	<b>53.17</b>	<b>0</b>	<b>0</b>
Cinco piezas	<b>0</b>	<b>0</b>	<b>0</b>	<b>0</b>
Seis piezas	<b>0</b>	<b>0</b>	<b>0</b>	<b>0</b>
Más de seis piezas	<b>0</b>	<b>0</b>	<b>0</b>	<b>0</b>
Total	<b>6601</b>	<b>100%</b>	<b>6101</b>	<b>100%</b>



### **Cuadro # 8**

#### **Número de familias por vivienda**

<b>No de baños por vivienda</b>	<b>Cantidad de viviendas</b>	
	<b>Total</b>	<b>%</b>
Viviendas con una familia	5948	<b>90.11</b>
Viviendas con dos familias	574	<b>8.7</b>
Viviendas con tres familias	79	<b>1.2</b>
Viviendas con cuatro y más familias	<b>0</b>	<b>0</b>
Total	6601	<b>100%</b>

### **Cuadro # 9**

#### **Distribución de viviendas por el número de baños con que cuentan**

<b>No de baños por vivienda</b>	<b>Cantidad de viviendas</b>	
	<b>Total</b>	<b>%</b>
Viviendas sin baños	2085	<b>31.59</b>
Viviendas con un baño	4181	<b>63.34</b>
Viviendas con dos baños	279	<b>4.23</b>
Viviendas con tres baños	56	<b>0.85</b>
Viviendas con cuatro y más baños	<b>0</b>	<b>0</b>
Total	<b>6601</b>	<b>100%</b>



### Cuadro # 10

Tipo de combustible que utilizan para cocinar

Tipo de combustible	# viviendas	
	Total	%
Utilizan electricidad	330	4.88
Utilizan gas volátil	111	1.64
Utilizan Kerosén	42	0.62
Utilizan Eco Fogón	93	1.37
Utilizan leña	6188	91.48
Total	6601	100%

## 4.5 Educación

### Cuadro # 11

Distribución de niñ@s y jóvenes en edad escolar según el grado que actualmente estudian o han cursado (de 5 a 23 años)

Grado académico	# niñ@s en edad escolar		# niñ@s actualmente estudian o estudiaron		Estudia Ahora	
	Cant.	%	Cant.	%	Si	No
Niños en preescolar	580	8.28	580	4.29	445	135
Niñas en preescolar	560	8.49	560	4.14	436	124
Total	1140	8.38	1140	8.43	881	259





Niños en primer grado	576	8.22	576	4.26	446	130
Niñas en primer grado	541	8.2	541	4.00	454	87
Total	1117	8.21	1117	8.26	900	217
Niños en segundo grado	623	8.89	623	4.60	454	169
Niñas en segundo grado	512	7.76	512	3.78	422	90
Total	1135	8.34	1135	8.39	876	259
Niños en tercer grado	655	9.35	655	4.84	427	228
Niñas en tercer grado	523	7.93	523	3.87	400	123
Total	1178	8.66	1178	8.71	827	351
Niños en cuarto grado	693	9.89	593	4.38	441	252
Niñas en cuarto grado	555	8.42	555	4.10	416	139
Total	1248	9.17	1148	8.49	857	391
Niños en quinto grado	709	10.12	709	5.24	435	274
Niñas en quinto grado	592	8.98	592	4.38	403	189
Total	1301	9.56	1301	9.62	838	463
Niños en sexto grado	1939	27.66	1939	14.33	402	1537
Niñas en sexto grado	1803	27.34	1803	13.33	421	1382
Total	3742	27.51	3742	27.66	823	2919
Niños en plan básico	894	6.61	894	6.61	506	388
Niñas en plan básico	1010	7.47	1010	7.47	553	457
Total	1904	14.07	1904	14.07	1059	845
Niños en diversificado	271	2.00	271	2.00	536	135
Niñas en diversificado	412	3.05	412	3.05	576	236
Total	683	5.05	683	5.05	1112	371
Varones en Universidad	29	0.21	29	0.21	23	06
Hembras en Universidad	52	0.38	52	0.38	40	12
Total	81	0.60	81	0.60	63	18
Total niños – jóvenes	6969	51.51	6969	51.51	3715	3254
Total niñas – jóvenes	6560	48.49	6560	48.49	3721	2839
NO CONTESTO	75	0.55	0	0	0	0
Total	13604	100.00	13529	100.00	7436	6093



### Cuadro # 12

Niñ@s y Jóvenes en edad escolar vs los que actualmente estudian (de 5 a 23 años)

Rango de edades de niños en edad escolar	Niños (as) en edad escolar	Niños (as) estudian Actualmente	% cobertura Actual
De 5 a 6 años	1612	1473	10.82
De 7 a 12 años	4543	4101	30.14
De 13 a 15 años	2121	1038	7.63
De 16 a 18 años	2327	540	3.97
De 19 a 23 años	2998	293	2.15
<b>Total</b>	<b>13601</b>	<b>7445</b>	<b>54.71</b>

### Cuadro # 13

Población sabe leer y escribir por rango de edades

Rangos de Edades	Personas por rango		Sabén leer y escribir	%	No saben leer y escribir	
	Total	%			Total	%
De 5 a 6 años	1613	5.38	612	5.23	1001	30.4
De 7 a 12 años	4567	15.22	4293	36.68	274	8.3
13 a 15 años	2131	7.10	2077	17.74	54	1.64
16 a 18 años	2333	7.77	2274	19.41	59	1.79
19 a 23 años	3011	10.03	2909	24.84	102	3.09
24 a 30 años	3100	10.33	2928	25.01	172	5.2
31 a 40 años	3382	11.27	3202	27.37	180	5.45
41 a 50 años	2381	7.93	2163	18.48	218	6.6
51 a 64 años	2132	7.10	1837	15.7	295	8.98



65 años y más	1481	4.94	1111	9.48	370	11.24
<b>Total</b>	<b>30008</b>	<b>100.00</b>	<b>23406</b>	<b>100.00</b>	<b>2725</b>	<b>83.34</b>

#### 4.6 Igualdad entre los sexos a nivel educativo

Cuadro # 14

##### Acceso a la educación primaria y secundaria por género

Género	En edad Primaria	Estudia primaria %		Estudia Primaria de los que tienen edad		En edad secundaria	Estudia secundaria		Estudia Secundaria de los que tienen edad	
		Total	%	Total	%		Total	%	Total	%
Niños	5195	3050	58.71	2702	52.01	1165	642	55.11	509	43.69
Niñas	4526	2516	55.58	2381	52.61	1422	729	51.26	507	35.65
<b>Total</b>	<b>9721</b>	<b>5566</b>	<b>100</b>	<b>5083</b>	<b>100</b>	<b>2587</b>	<b>1371</b>	<b>100</b>	<b>1016</b>	<b>100</b>

Cuadro # 15

##### Equidad en el acceso al sistema educativo según género

Género	En edad de estudiar	Estudian o han estudiado	%	Están estudiando	%
Varones	7009	11858	50.66	3720	49.97
Mujeres	6595	11548	49.33	3725	50.03
<b>Total</b>	<b>13604</b>	<b>23406</b>	<b>100</b>	<b>7445</b>	<b>100</b>

#### 4.7 Economía



Hoy en día el municipio de victoria es productor de café, maíz, frijoles, cacao, plátano, yuca, palma africana, papaya, caña de azúcar, piña, cítricos, aguacates entre otros también es muy conocido por sus niveles en ganadería, producción de cerdos, pollo de engorde y gallinas ponedoras en cuanto a la producción pecuaria, sin pasar desapercibido las especies menores criollas siendo nuestro municipio un ente rodeado por embalses de agua muchos de nuestros pobladores se dicen a la pesca.

La mayor parte de los productos que en este se producen son consumidos por su misma población la otra parte de estos son llevados a municipios vecinos.

El salario o ingreso promedio de nuestros pobladores se encuentra alrededor de 3,000.00 y 5,000.00 mil lempiras mensuales por esta razón la mayor parte de la población se dedica a cosechar una gran parte de lo que consume.

Victoria cuenta con sin número de hermosos paisajes que podrían ser explotados como zonas de tures turísticos sobresaliendo entre ellos el parque nacional pico Pijol y el embalse de la represa hidroeléctrica Francisco Morazán

Victoria es muy rica en cuanto a microempresas transformadoras de alimentos, como ser lácteos, tajadas, café, pan y algunos dulces de leche y caramelo

## **Fuerza de Trabajo:**

**Cuadro # 16**

### **Agrupación de profesiones y oficios de los miembros de la Población en Edad de Trabajar (mayores de 10 años)**

<b>Profesión u oficio</b>	<b>Cantidad</b>	
	<b>Total</b>	<b>%</b>
<b>1. Profesionales universitarios</b>	480	2.15
2. Profesionales secundaria / Técnicos	892	4.01
3. Obreros	288	1.30
4. Agricultores y Ganaderos	5328	23.97
5. Artesanos	58	0.26
6. Jornaleros	407	1.83
7. Empresarios - Comerciantes – Vendedores	415	1.87
8. Oficios domésticos	8025	36.10
9. Estudiantes	3654	16.44



10. Discapacitados - Jubilados – Pensionados – Rentistas	62	0.28
<b>TOTAL</b>	19609	88.21

**Cuadro # 17**

**Agrupación de las ocupaciones de la Población en Edad de Trabajar (mayores de 10 años)**

Ocupación	Cantidad		Trabajan PEA		PEI	
	Total	%	Si	No	#	%
1. Profesionales, técnicos y afines	1149	5.17				
2. Microempresarios, Comerciantes, Vendedores y afines	526	3.37				
3. Agricultores y ganaderos	5554	24.99				
4. Conductores y afines	105	0.47				
5. Artesanos	58	0.26				
6. Obreros y jornaleros	2590	11.65				
7. Trabajadoras domésticas	458	2.06				
8. Amas de casa / oficios domésticos	7579	34.09				
9. Estudiantes	3654	16.44				
10. Jubilados, Discapacitados y Rentistas y Pensionados	62	0.28				
11. No Definido	184	0.83				
12. Otros	308	1.39				
<b>TOTAL</b>	22227	100	9310	1643	11265	50.69



## Ingresos:

Cuadro # 18  
Hogares con ingresos mensuales según rangos

Rangos de ingresos	Hogares	
	Total	%
Ingresos menores a Lps. 1,000.00	588	8.91
Ingresos entre Lps 1,001.00 a 2,000.00	1292	19.57
Ingresos entre Lps 2,001.00 a 4,000.00	1545	38.55
Ingresos entre Lps 4,001.00 a 8,000.00	1441	21.83
Ingresos entre Lps 8,001.00 a 12,000.00	429	6.5
Ingresos entre Lps 12,001.00 a 20,000.00	198	3.00
Ingresos entre Lps 20,001.00 a 30,000.00	74	1.12
Ingresos entre Lps 30,001.00 a 50,000.00	20	0.3
Ingresos arriba de Lps 50,001.00	14	0.21
Total	6601	100.00





Cuadro # 19

Personas con ingresos mensuales según rangos y sexo

Rangos de ingresos	personas			
	H	%	M	%
Ingresos menores a Lps. 1,000.00	1390	16.49	376	26.46
Ingresos entre Lps 1,001.00 a 2,000.00	2443	28.99	334	23.5
Ingresos entre Lps 2,001.00 a 4,000.00	3893	46.19	377	26.53
Ingresos entre Lps 4,001.00 a 8,000.00	476	12.88	183	5.65
Ingresos entre Lps 8,001.00 a 12,000.00	138	6.97	99	1.38
Ingresos entre Lps 12,001.00 a 20,000.00	58	2.74	39	0.69
Ingresos entre Lps 20,001.00 a 30,000.00	19	0.56	8	0.23
Ingresos entre Lps 30,001.00 a 50,000.00	8	0.09	1	0.07
Ingresos arriba de Lps 50,001.00	3	0.04	4	0.21
Total	8428	100	1421	<b>100</b>



### Cuadro # 20

Ingresos promedios a nivel de hogares  
Menores a US\$ 1.25 diario \* /

Ingresos diarios (en Lempiras)	Hogares		Ingreso promedio diario per cápita por hogar (US\$)	% acumulado hogares con < 1.25 US\$ per cápita x día
	Total	%		
< 2000	1880	28.48	34	17
2001 – 4000	2545	38.55	0	0
4001 – 8000	1441	21.83	>\$-2= 6579	99.67
8001 – 20,000	627	9.5		
20,001 en adelante	108	1.63		
<b>TOTAL</b>	<b>6601</b>	<b>100</b>	<b>6596</b>	<b>99.93</b>

\* / Se estima el dólar a Lps. 23.75 y el promedio de personas que trabajan por hogar es de 2

### Cuadro # 21

Ingreso promedio diario individual y per cápita de la PEA Ocupada

Rango de ingresos mensuales (en Lps)	# Personas (PEA ocupada)		Ingreso promedio diario individual (en US\$ )	Ingreso promedio hogar per cápita (US\$)	% acumulado < 1.00 US\$ día
	Total	%			
Menos de 1,000.00	1766	17.93		588	0.26%
1,001.00 a 2,000.00	2777	28.2		1292	
2,001.00 a 4,000.00	4270	43.35			
4,001.00 a 8,000.00	659	6.69			
8,001.00 a 20,000.00	334	3.39			



20,001.00 y más	43	0.43			
<b>TOTAL</b>	9849	100			

#### 4.8 Participación

El municipio cuenta con un total de 2340 personas activas en cuanto a la participación formando parte de microempresas, patronatos, juntas de agua, sociedades de padres de familia entre otros el 52.48% de estos son hombres y el 47.52% son mujeres

PARTICIPACIÓN DE LA POBLACIÓN		
<b>Hombres</b>	1228	52.48%
<b>Mujeres</b>	1112	47.52%
<b>Total de personas</b>	<b>2340</b>	<b>100%</b>

#### V. Conclusiones

La línea de base constituye un banco de información socio económico del territorio municipal la cual nos permite conocer la problemática y tomar decisiones en base a la misma



# Anexos



## Col. Sandro Martínez

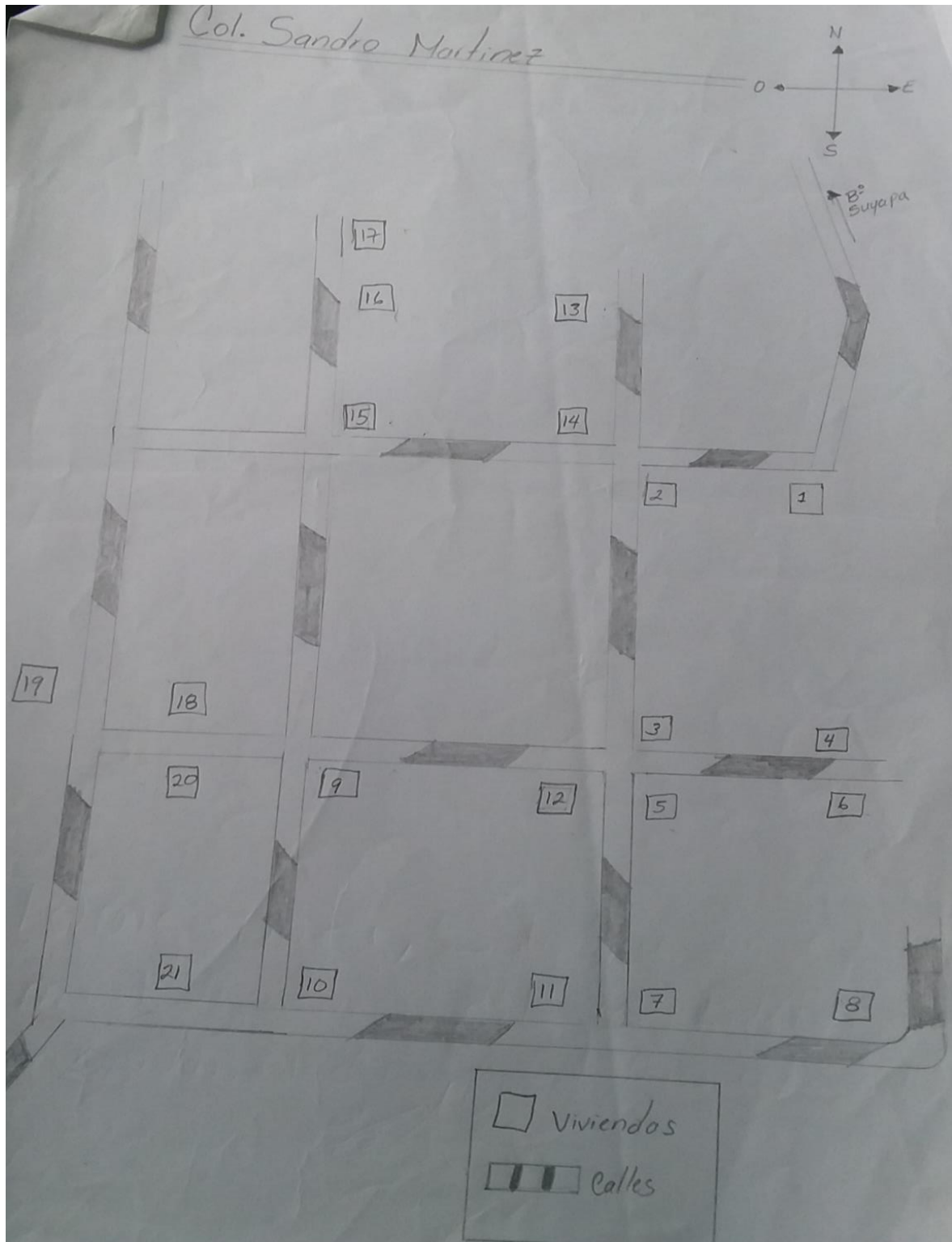

## Sandro Martínez 2

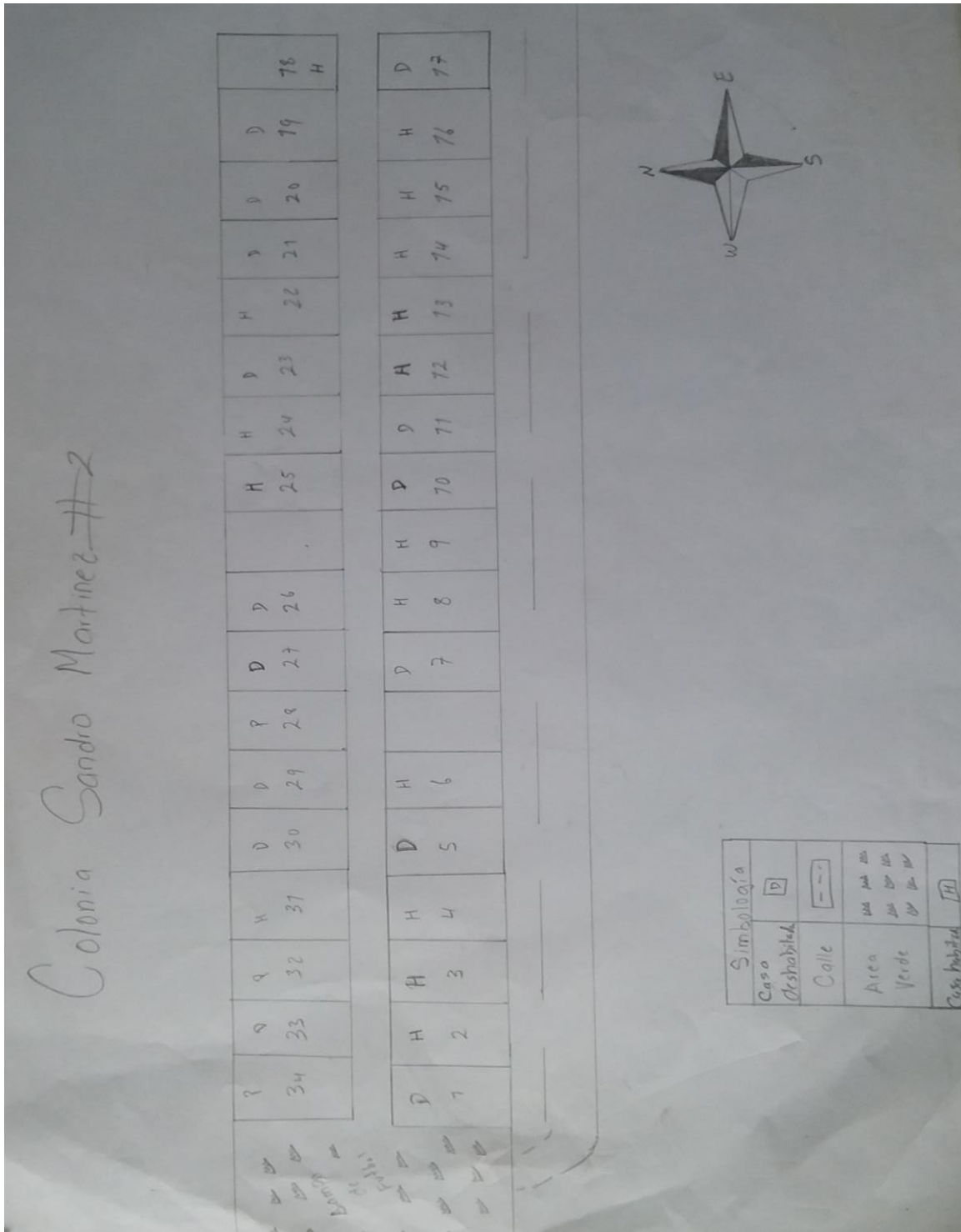

Barrió Lempira





Barrió Monte Fresco



# Municipalidad de Victoria, Yoro Honduras, C.A.

Tel. / Fax (504) 2671-1159 - Tel.: (504) 2671-1014  
Correo Electrónico: muni\_victoria@hotmail.com

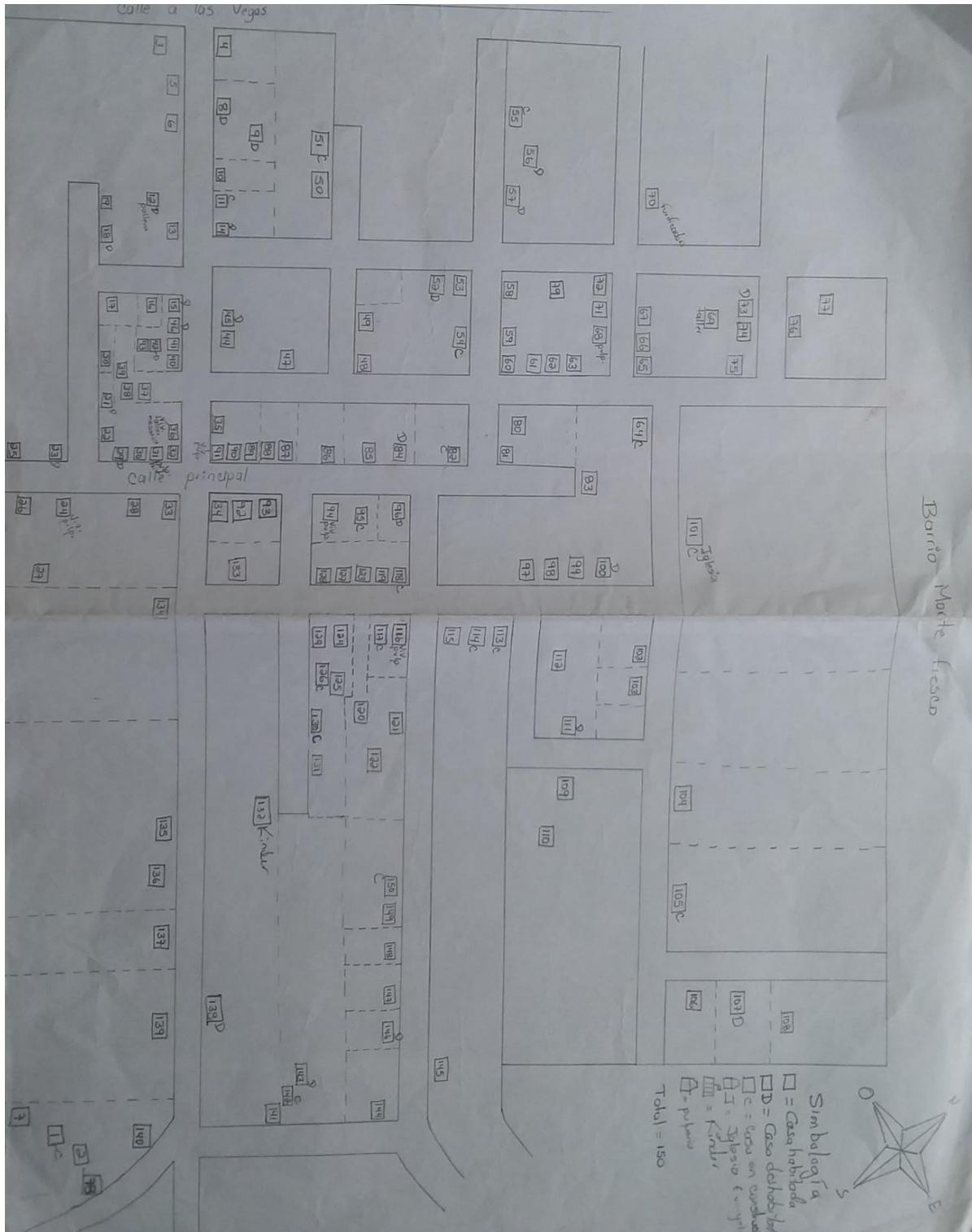

**Barrió El Campo (Victoria)**

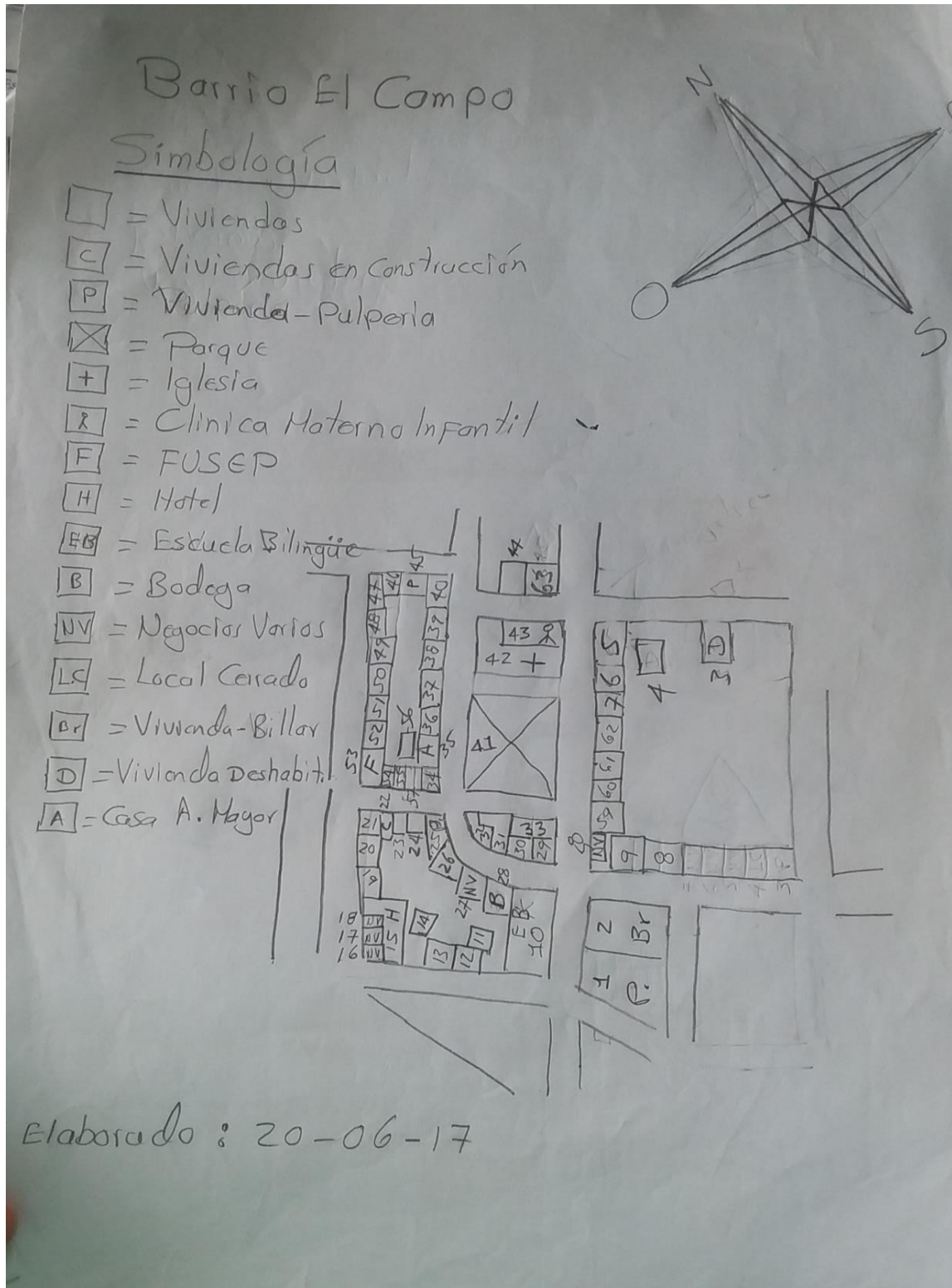

Barrió Buenos Aires





# Municipalidad de Victoria, Yoro Honduras, C.A.

Tel. / Fax (504) 2671-1159 - Tel.: (504) 2671-1014  
Correo Electrónico: muni\_victoria@hotmail.com



Barrio El Socorro



# Municipalidad de Victoria, Yoro Honduras, C.A.

Tel. / Fax (504) 2671-1159 - Tel.: (504) 2671-1014  
Correo Electrónico: muni\_victoria@hotmail.com

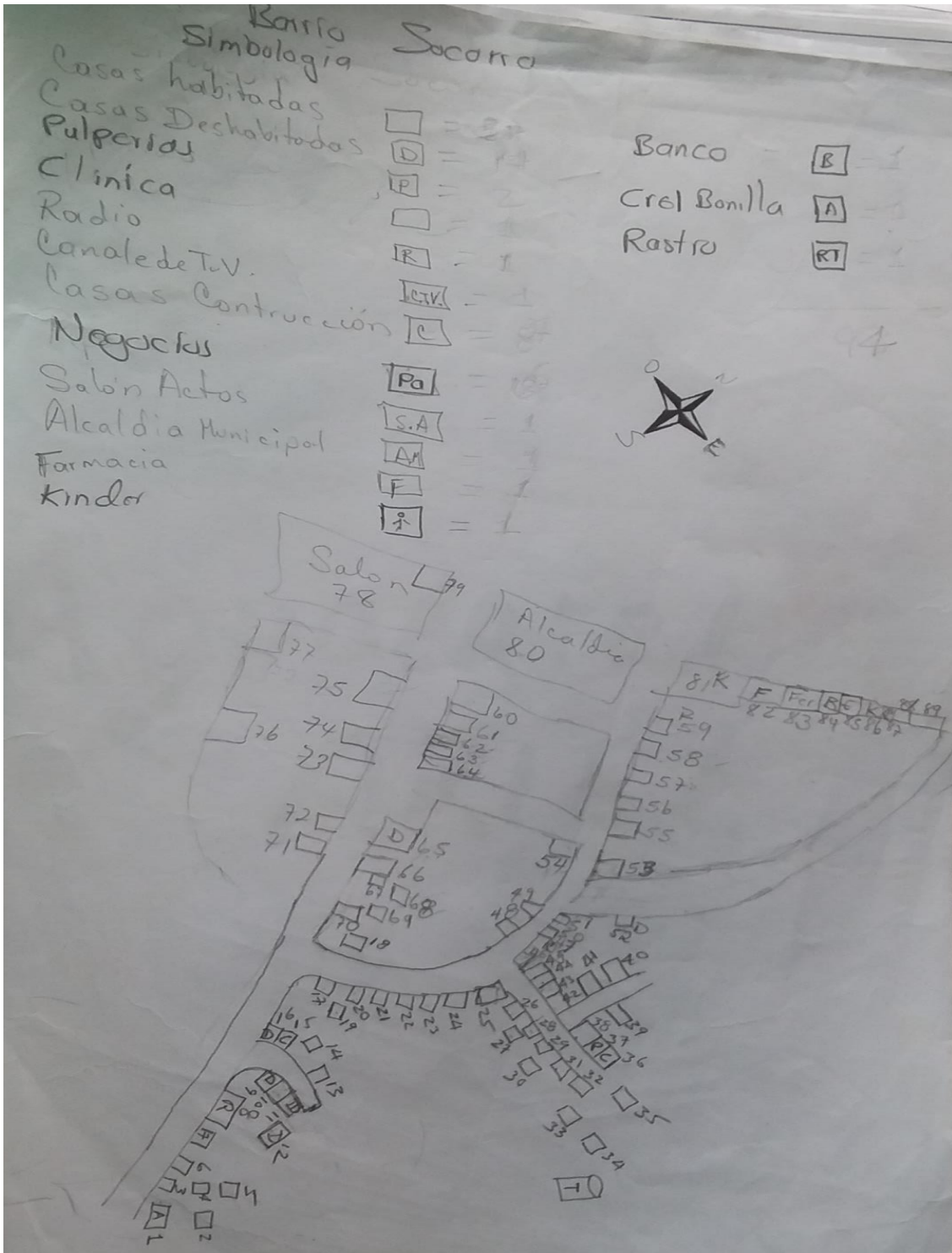

**Barrio Centro**

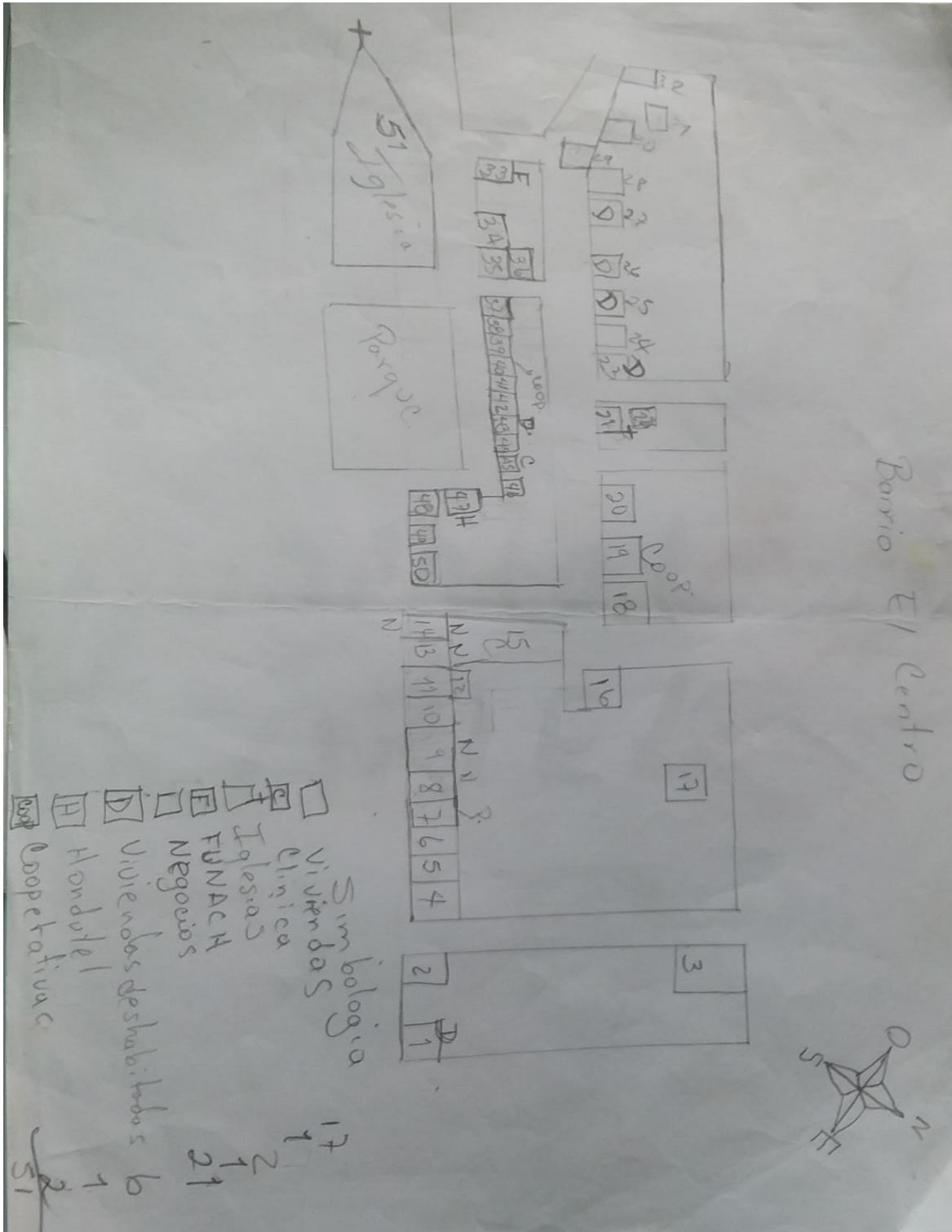



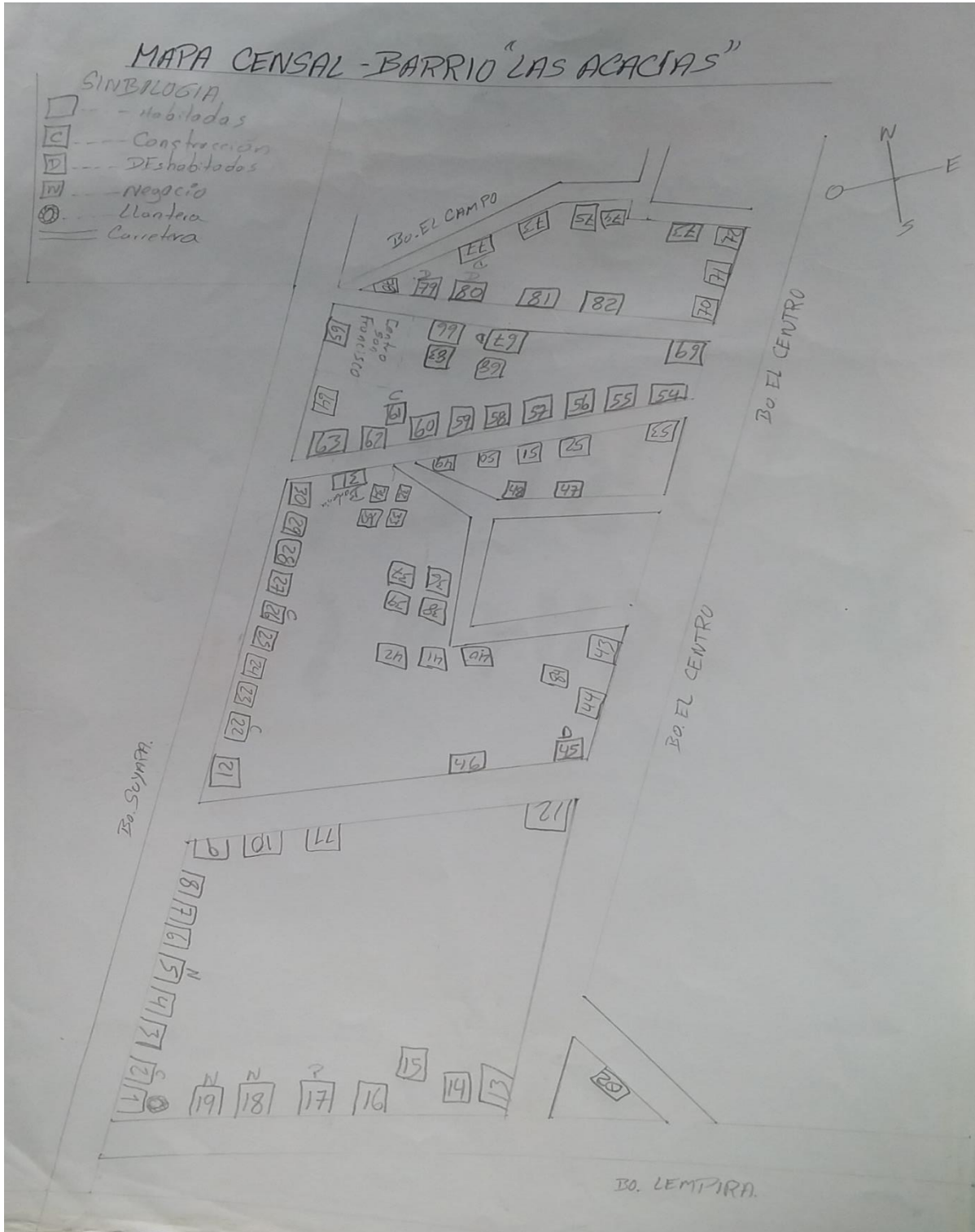

Barrio Bella Vista



# Municipalidad de Victoria, Yoro Honduras, C.A.

Tel. / Fax (504) 2671-1159 - Tel.: (504) 2671-1014  
Correo Electrónico: muni\_victoria@hotmail.com

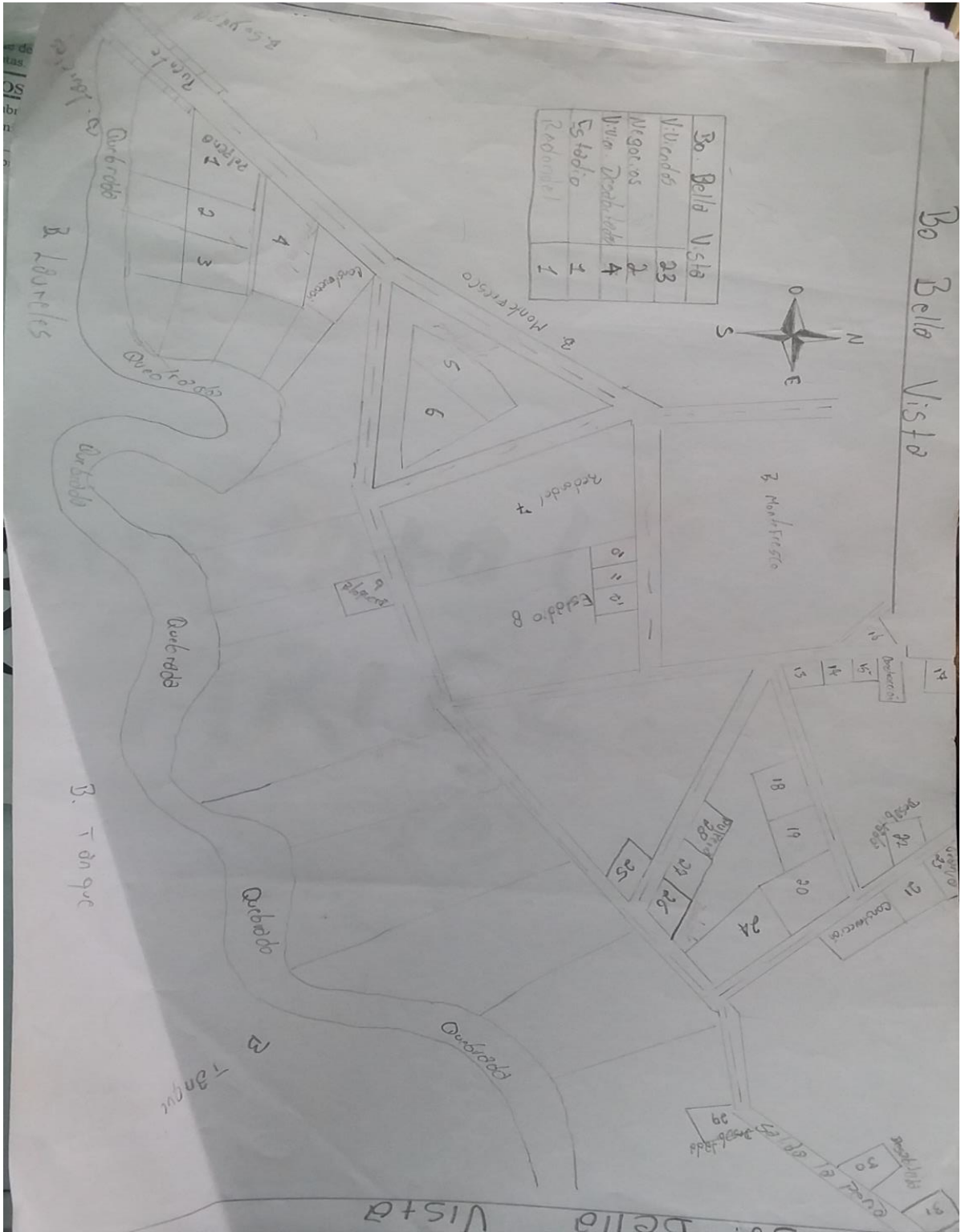

**Barrio Isla de la Cruz**

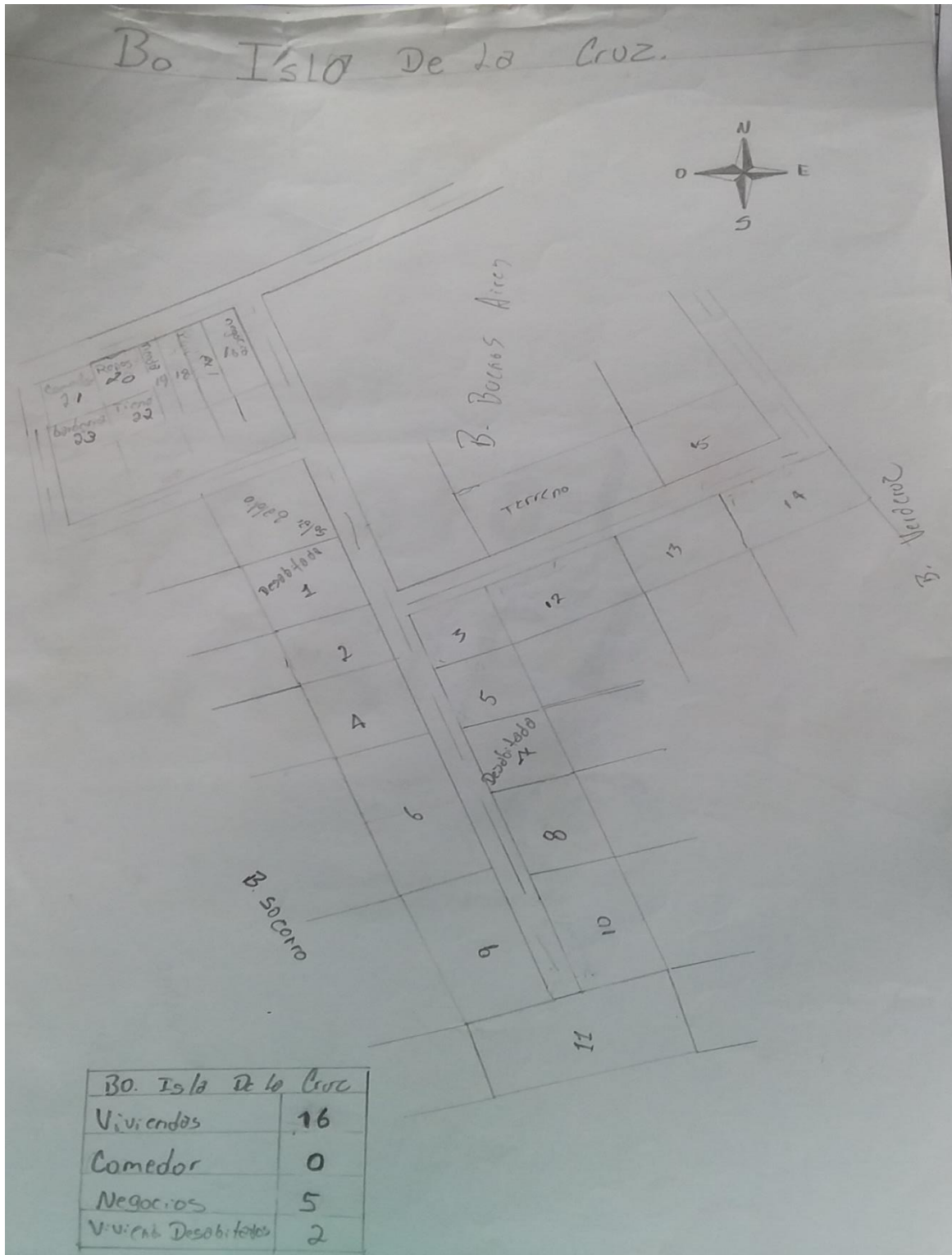

Barrio Ojo de Agua





# Municipalidad de Victoria, Yoro Honduras, C.A.

Tel. / Fax (504) 2671-1159 - Tel.: (504) 2671-1014  
Correo Electrónico: muni\_victoria@hotmail.com

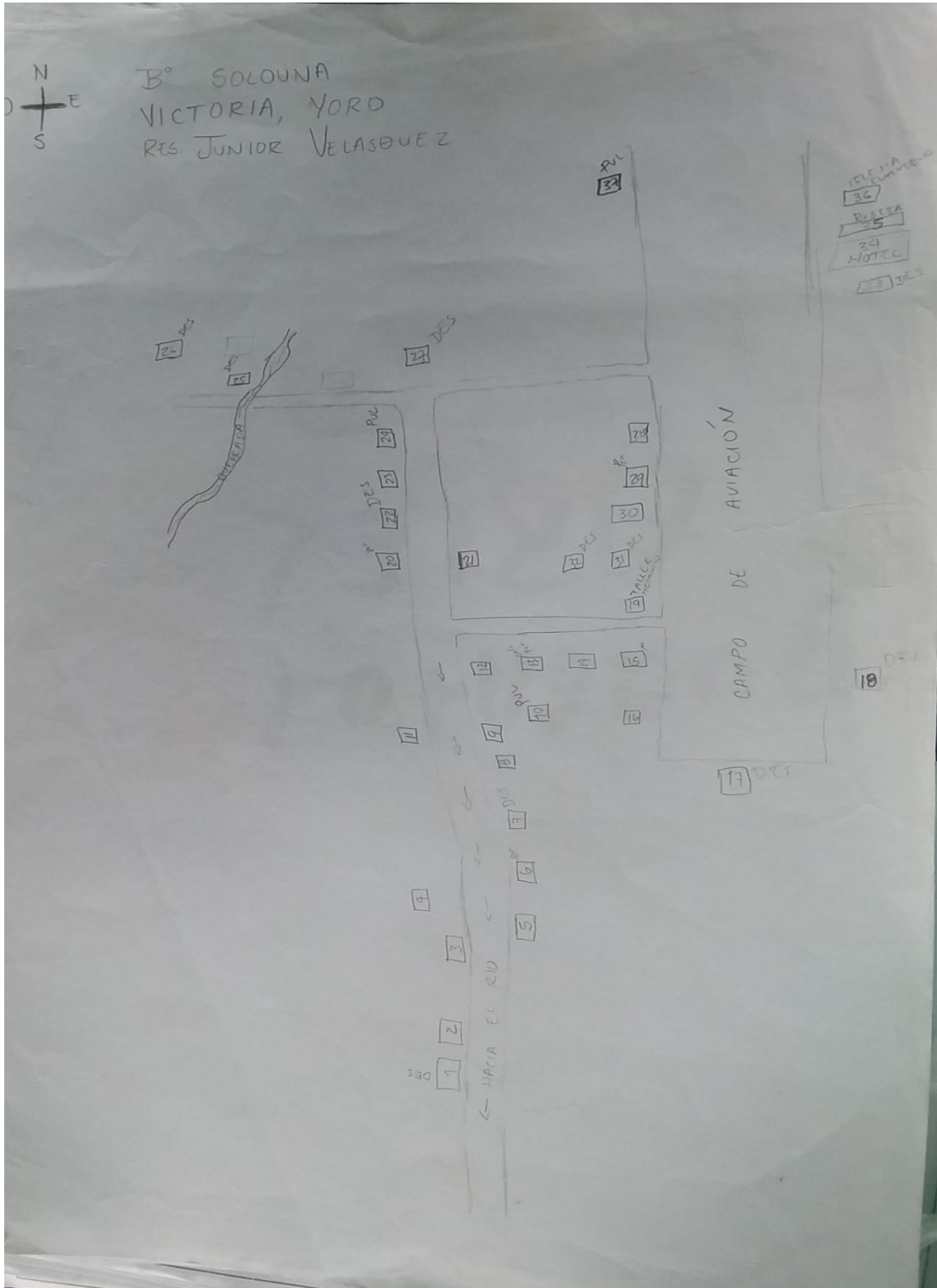

**Barrio Suyapa**



# Municipalidad de Victoria, Yoro Honduras, C.A.

Tel / Fax (504) 2671-1159 - Tel.: (504) 2671-1014  
Correo Electrónico: muni\_victoria@hotmail.com

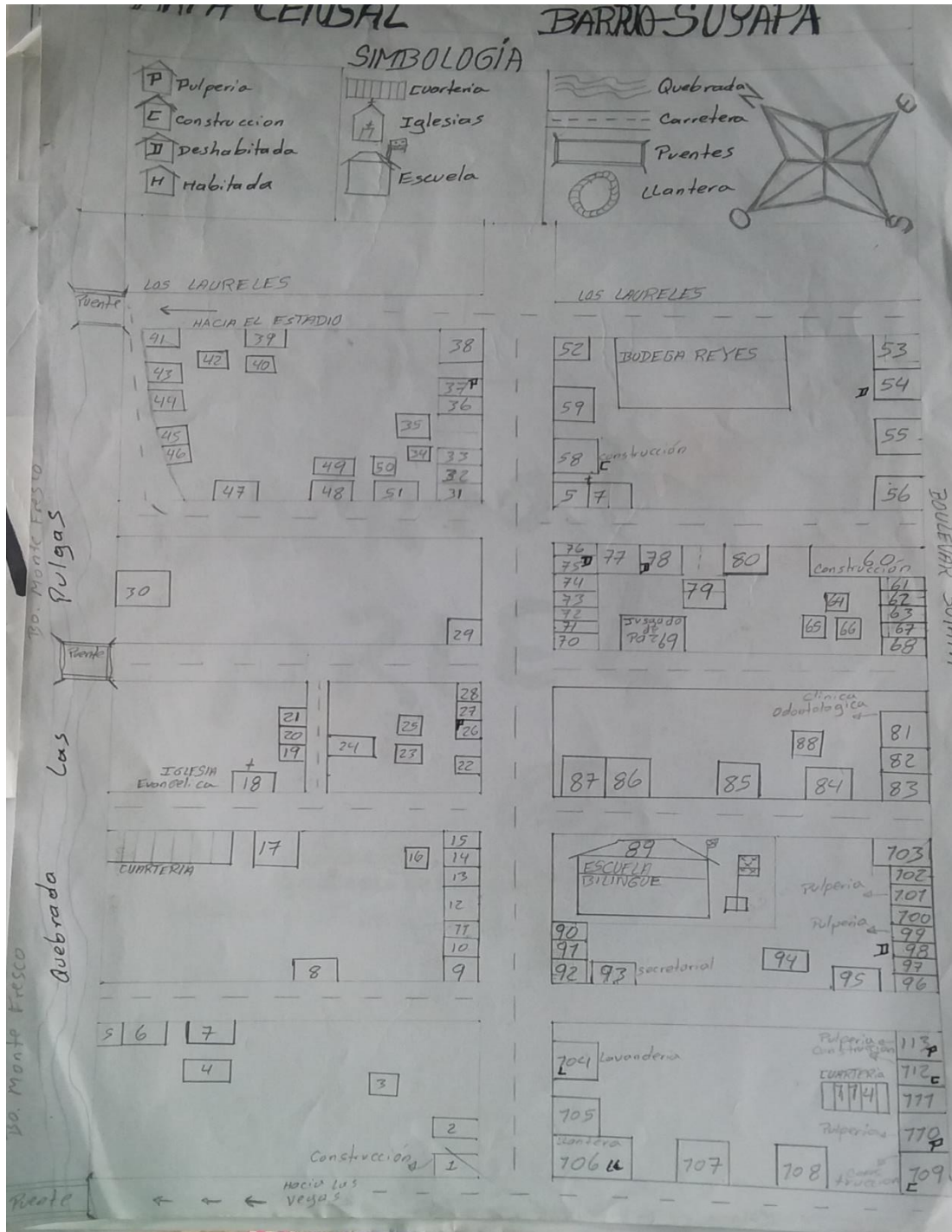

Barrio el Tanque

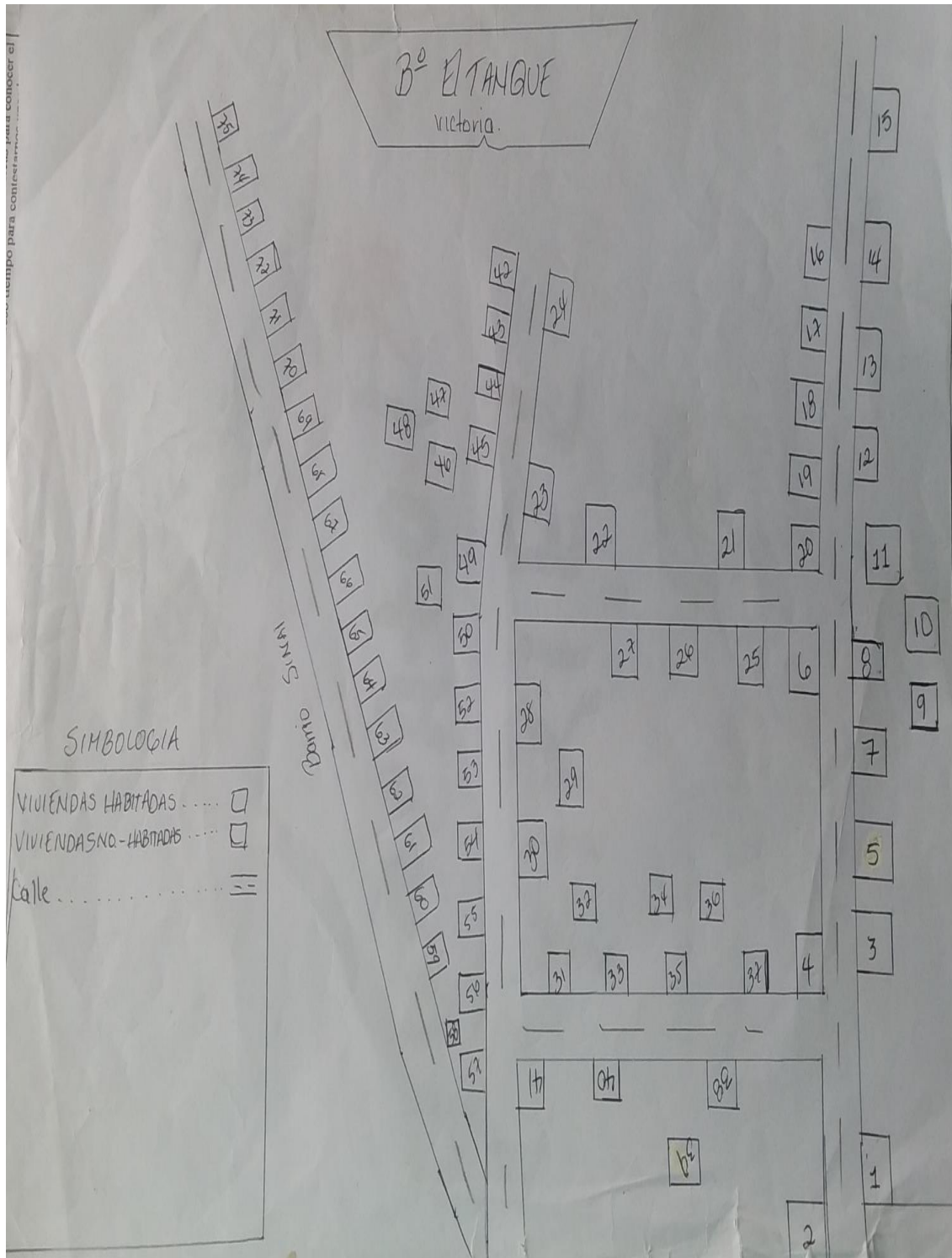

**Barrio Abajo**



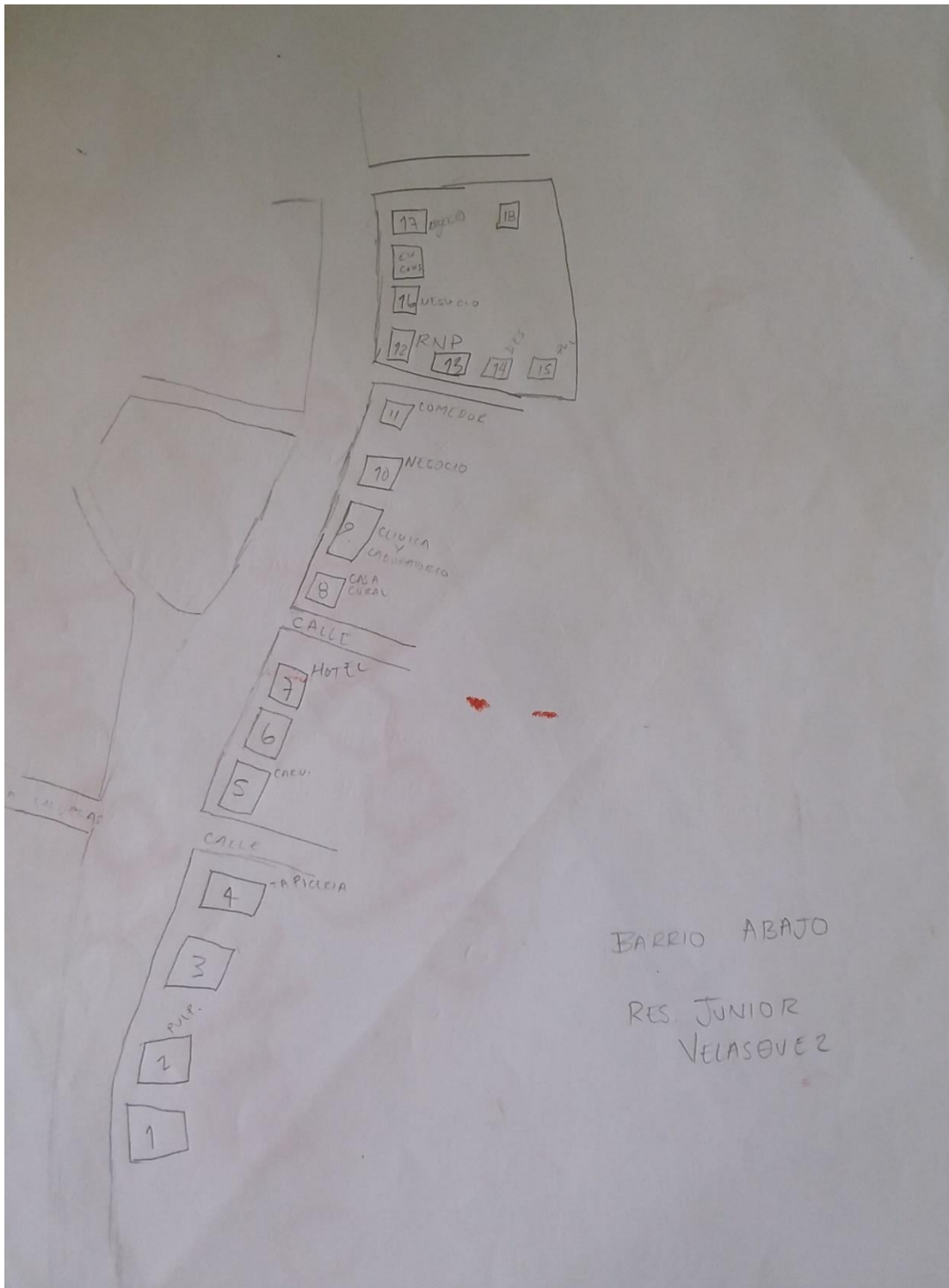

## Barrio Los Laureles



# Municipalidad de Victoria, Yoro Honduras, C.A.

Tel. / Fax (504) 2671-1159 - Tel.: (504) 2671-1014  
Correo Electrónico: muni\_victoria@hotmail.com



Barrio Molina



# Municipalidad de Victoria, Yoro Honduras, C.A.

Tel. / Fax (504) 2671-1159 - Tel.: (504) 2671-1014  
Correo Electrónico: muni\_victoria@hotmail.com

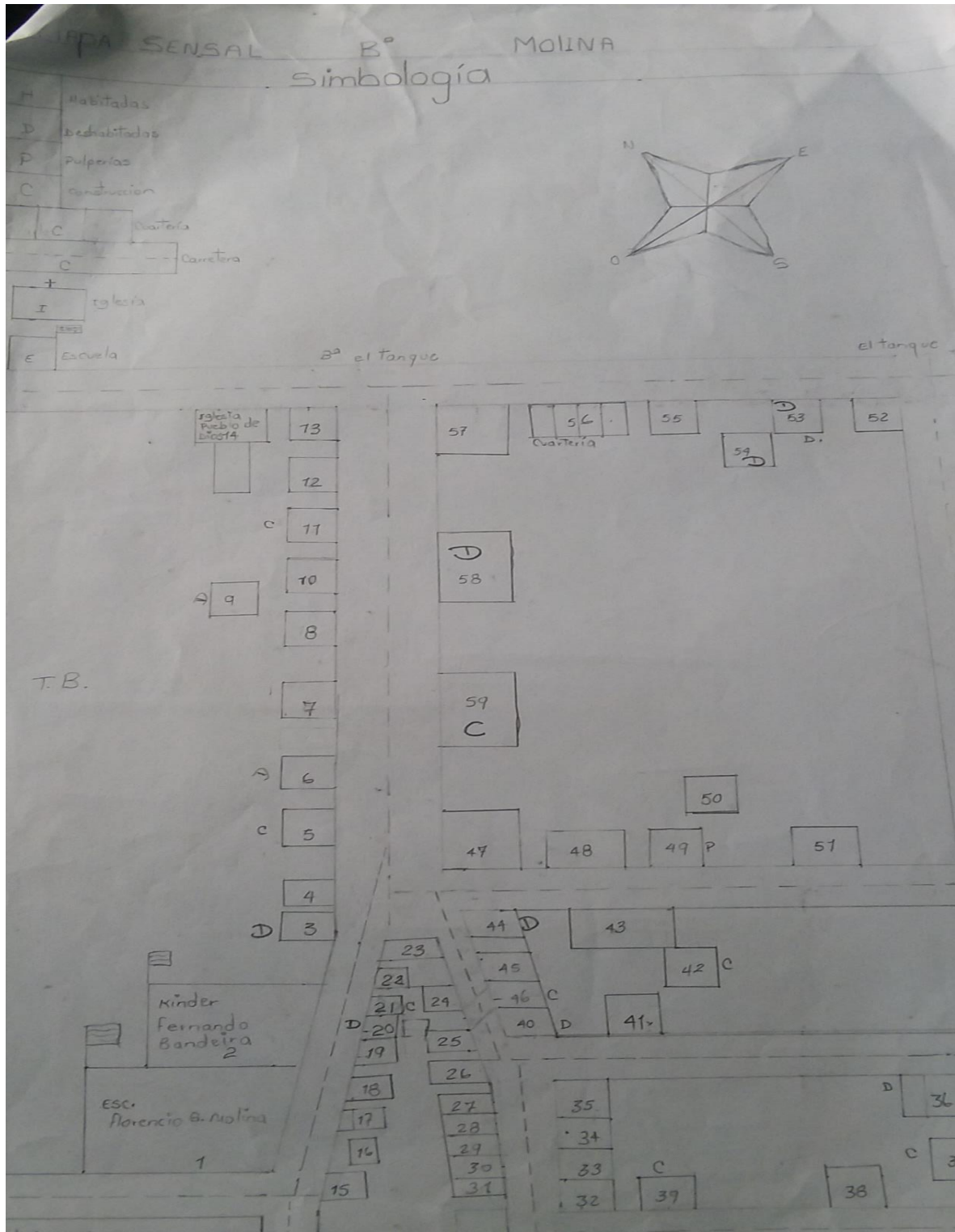

Barrio Veracruz





## Tierras Blancas



# Municipalidad de Victoria, Yoro Honduras, C.A.

Tel. / Fax (504) 2671-1159 - Tel.: (504) 2671-1014  
Correo Electrónico: muni\_victoria@hotmail.com

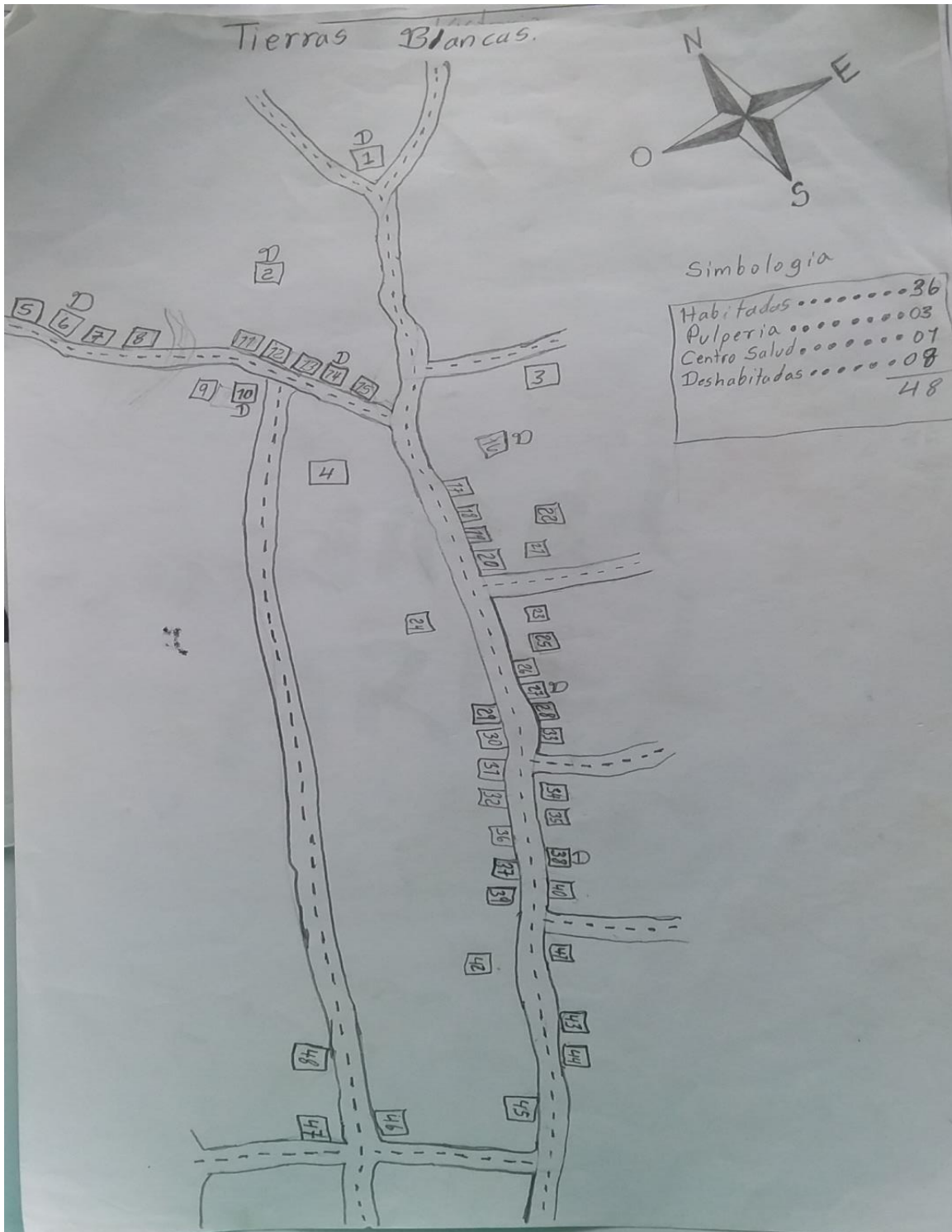

La Zarza

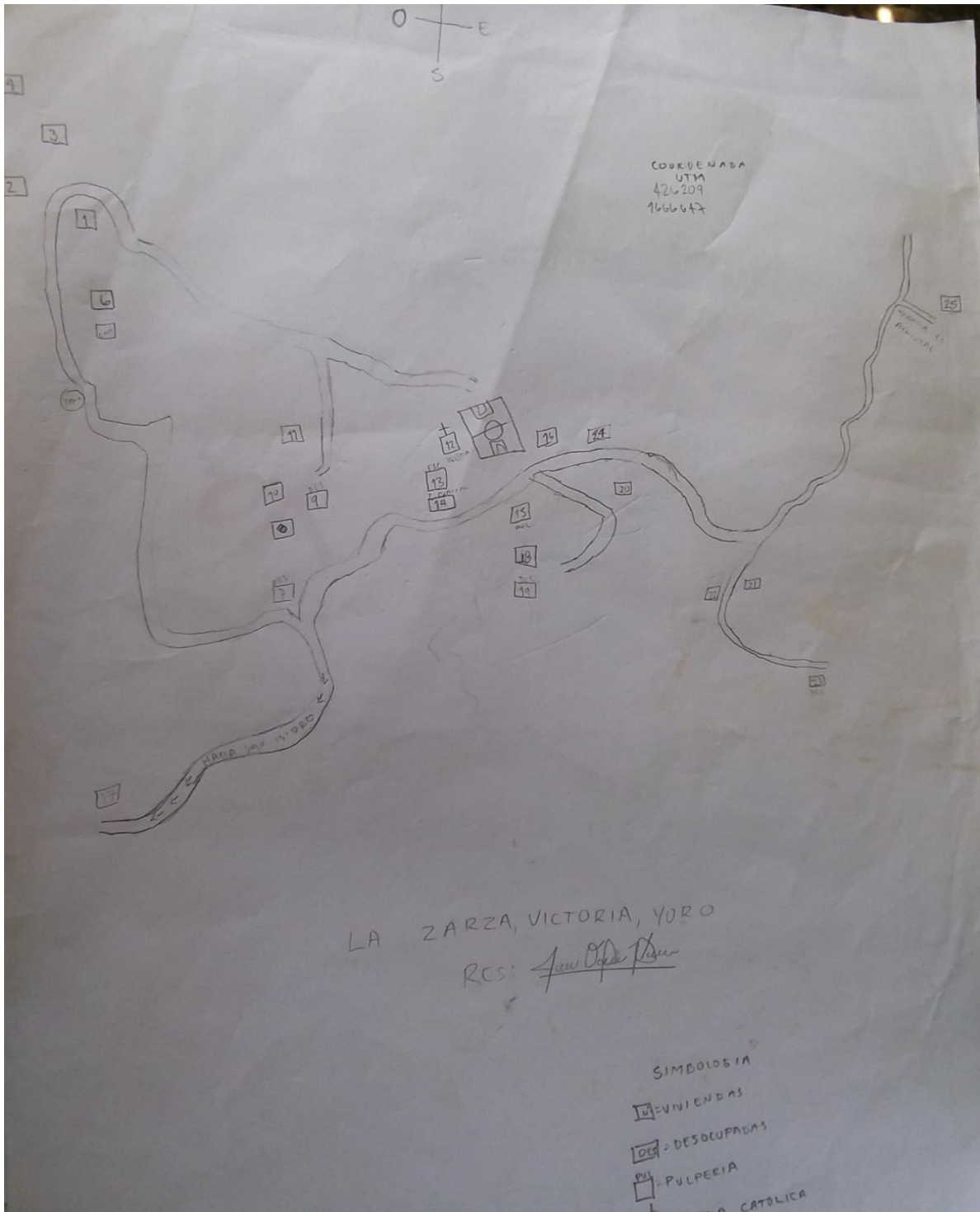

## Barrio Monte Carmelo



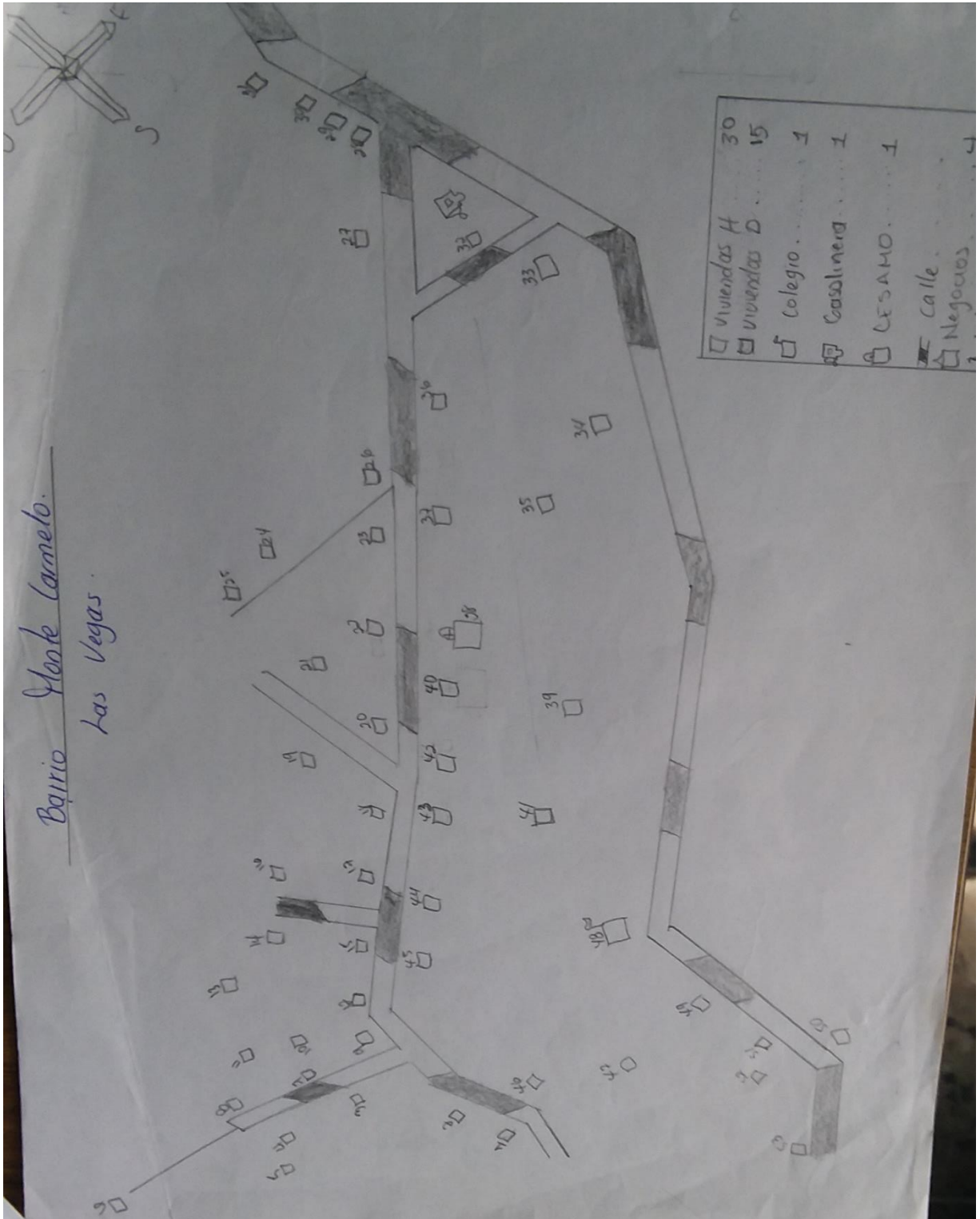

**Brisas del Triangulo**



## La Misión

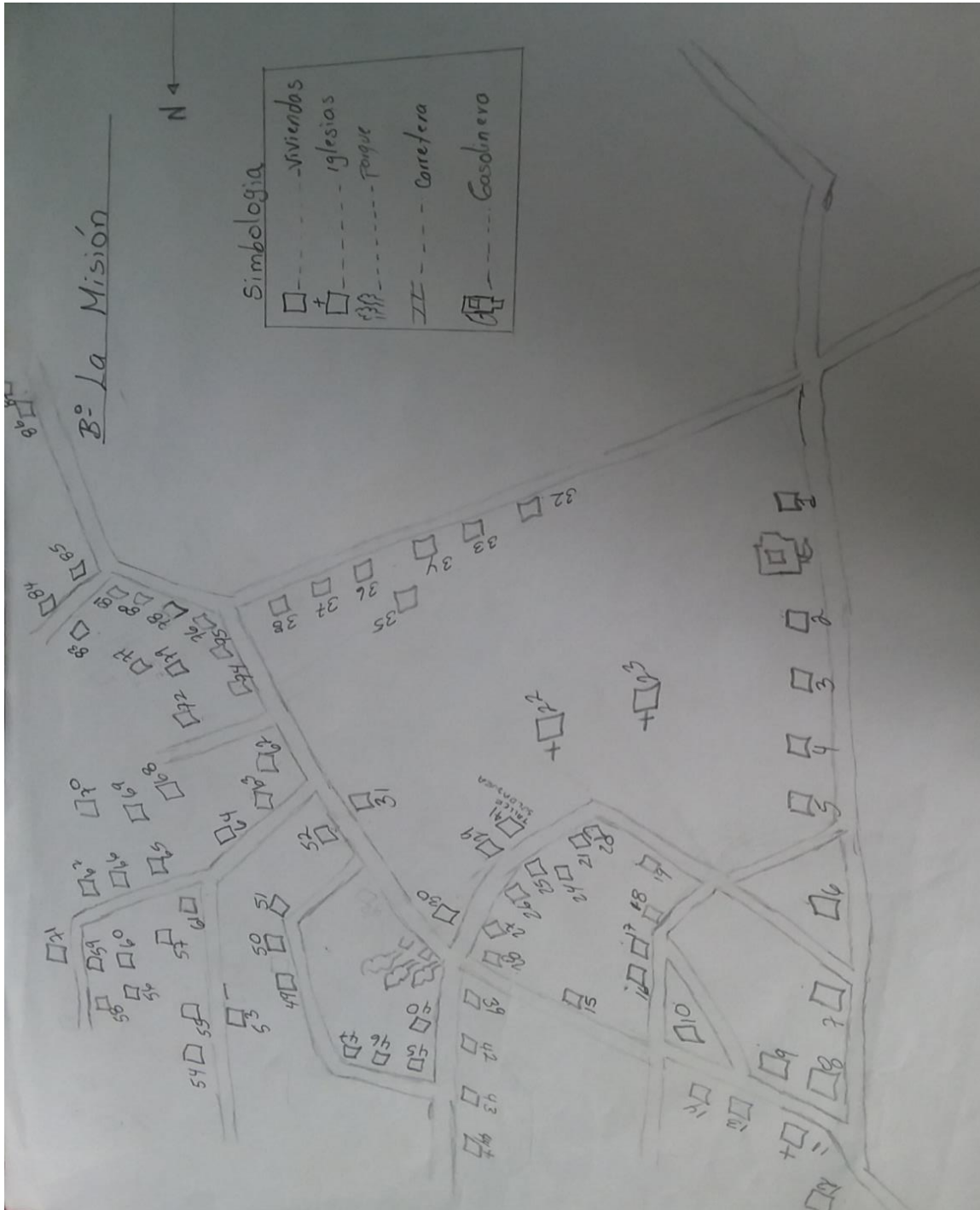

## Guachipilín



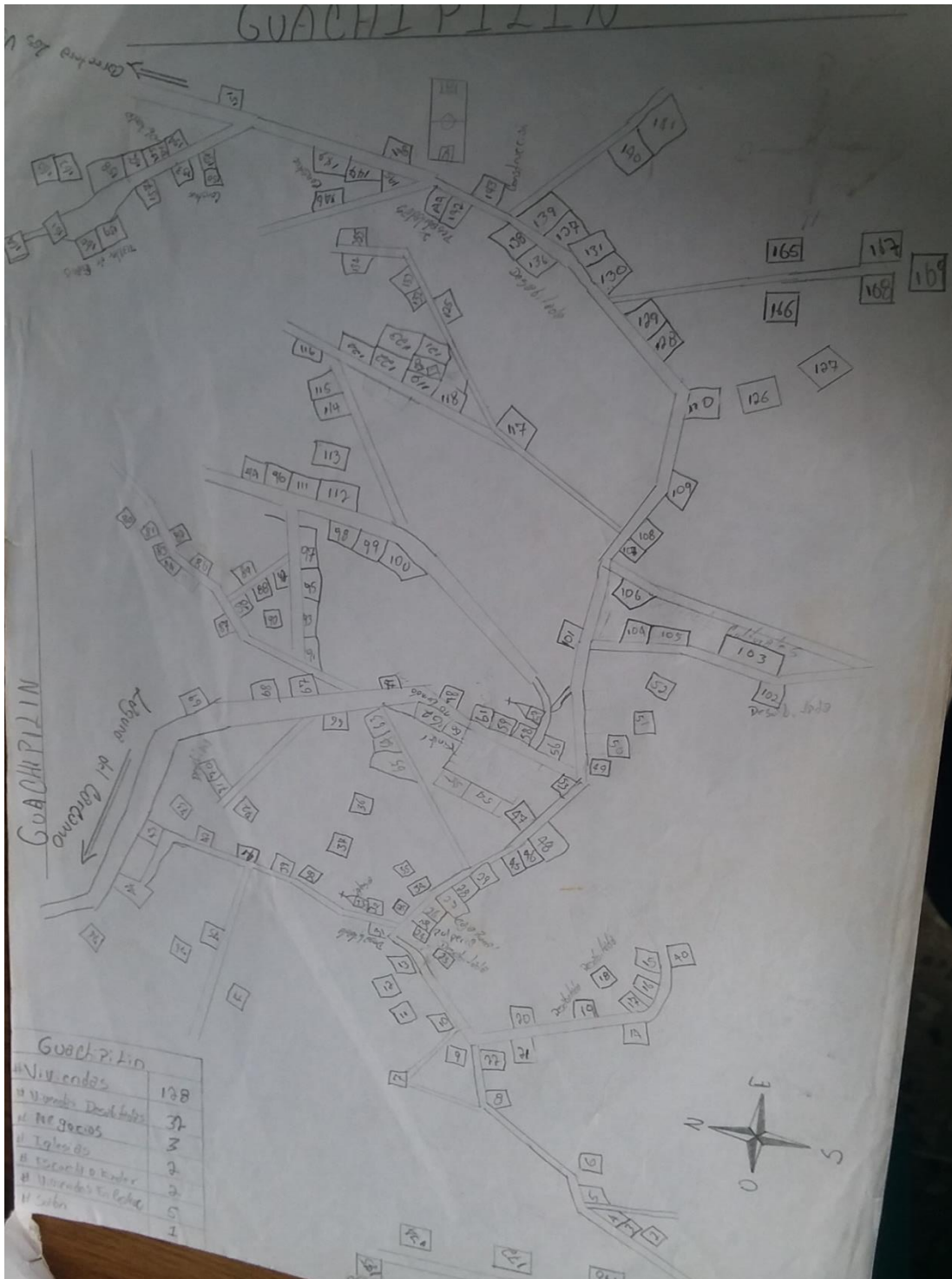

### Quebrada de Agua

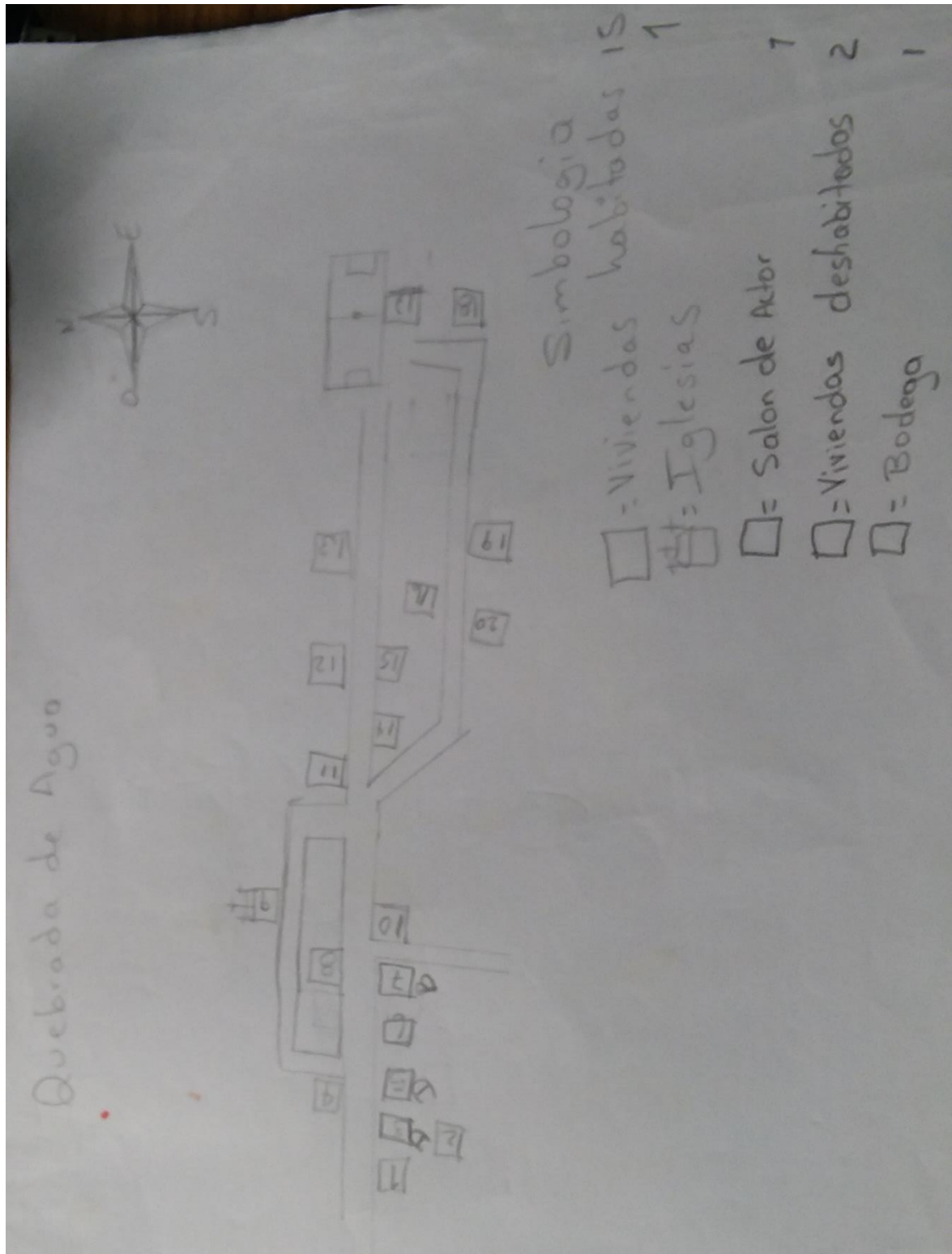

La Cañada

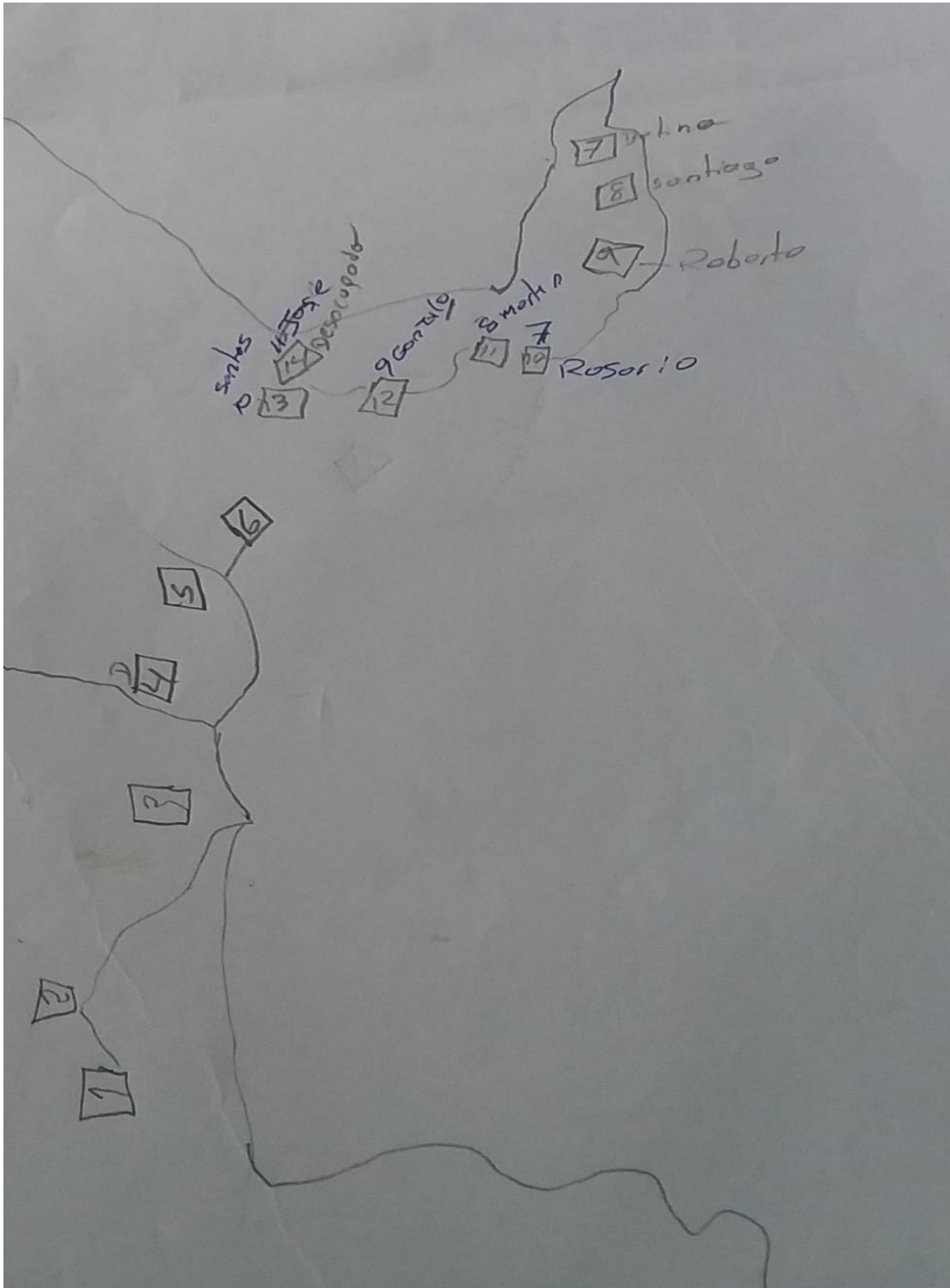

**El Plantel**



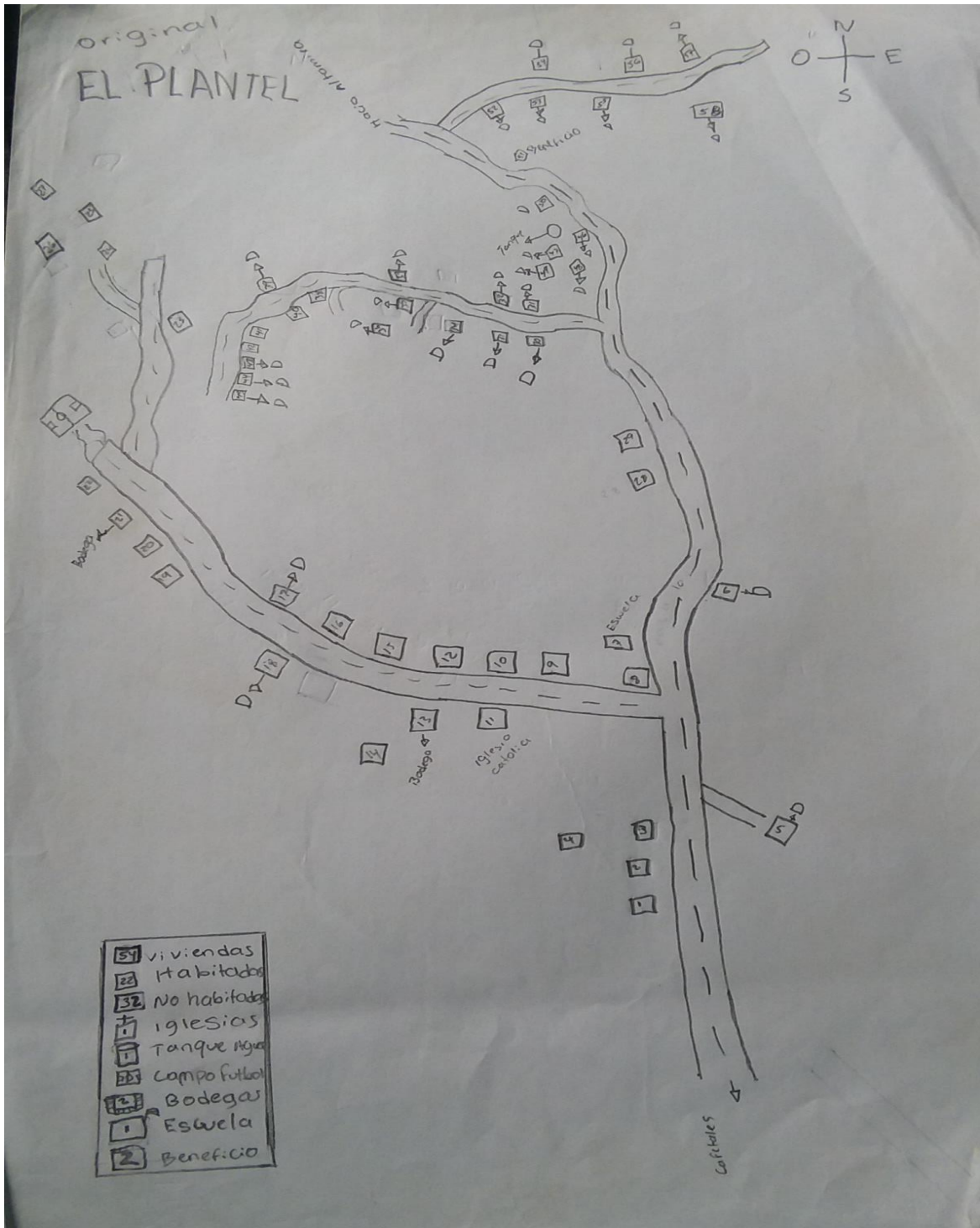

## El Urracal

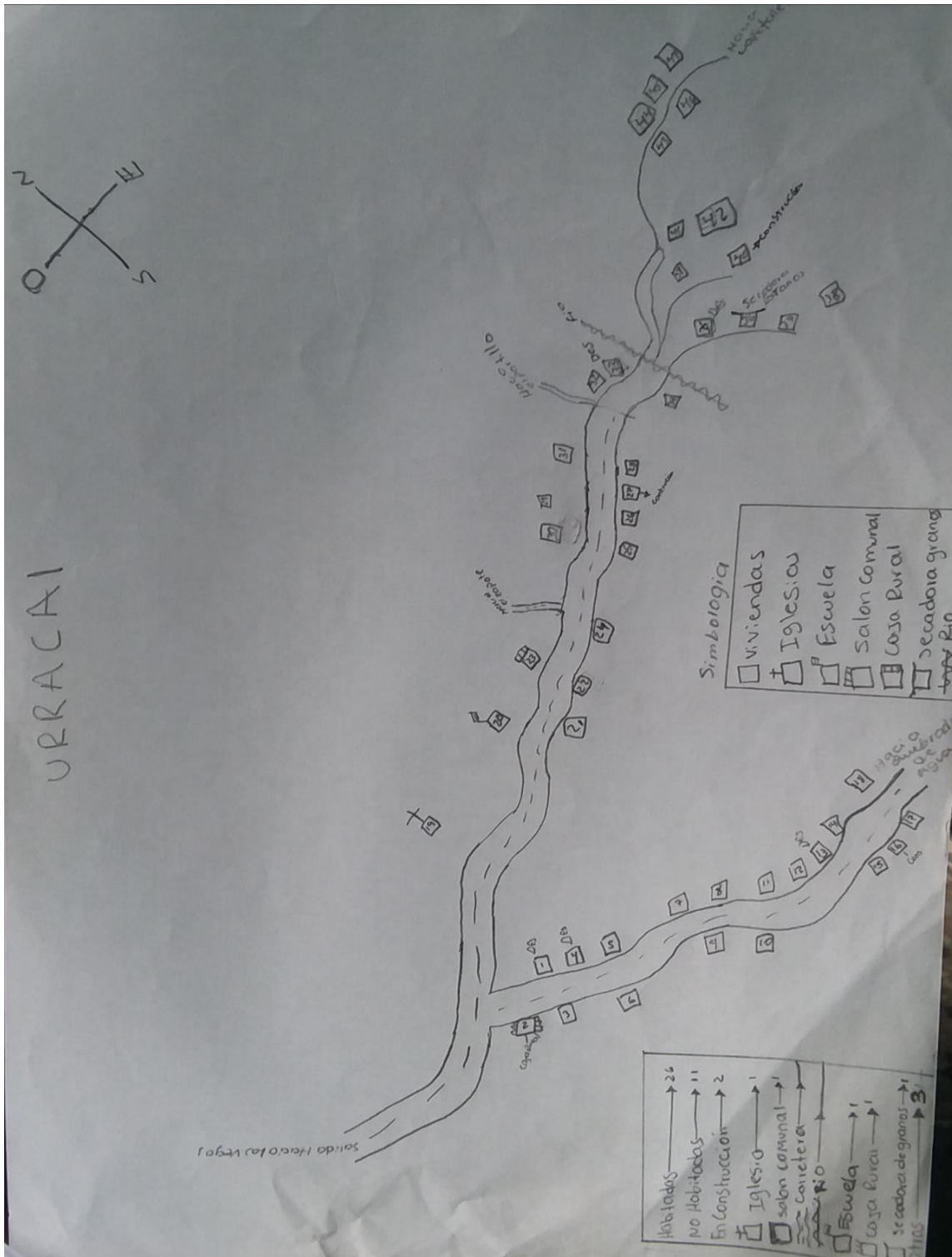

La Laguna del Cárcamo



Emanuel





**El Paraíso**





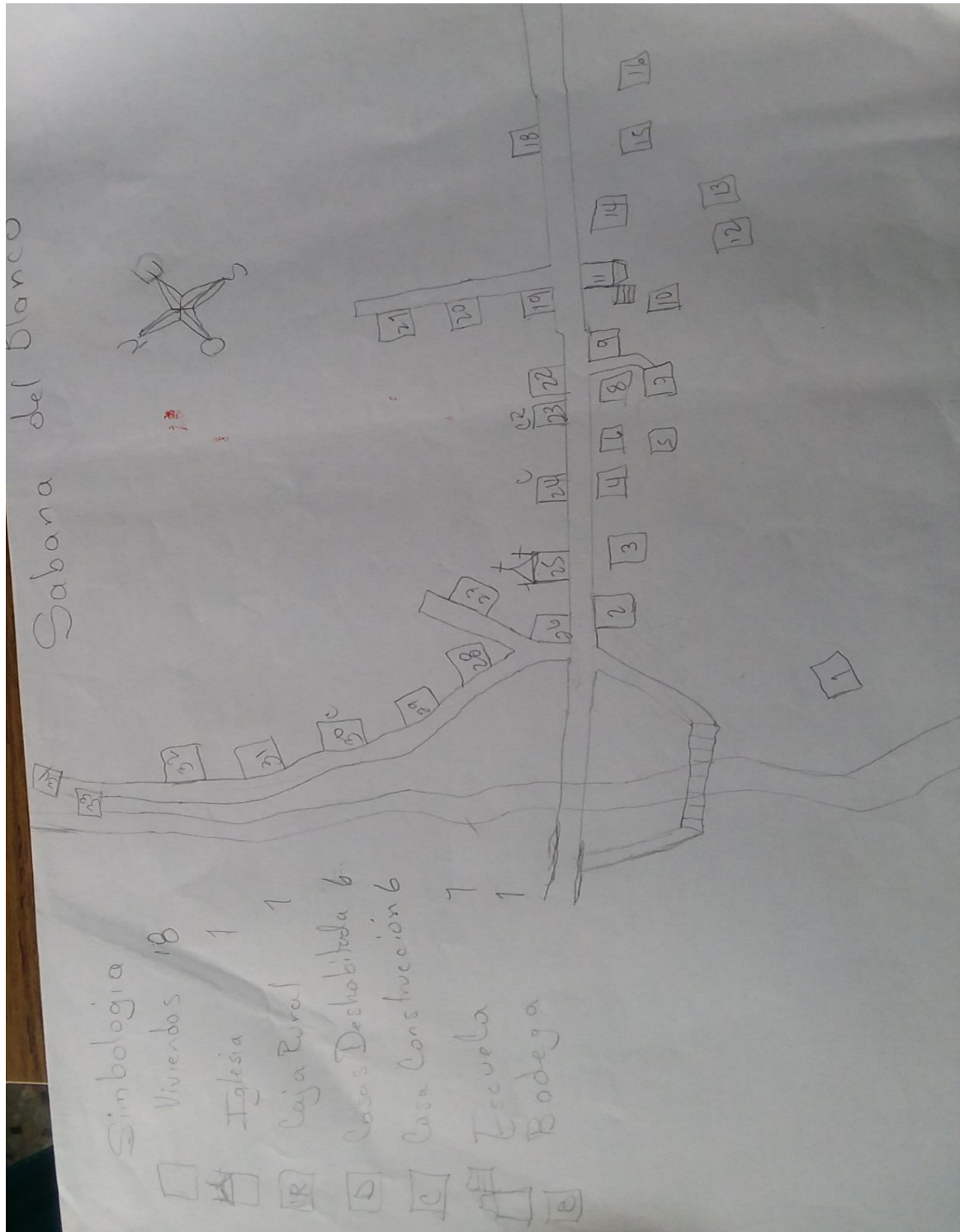

Ojo de agua

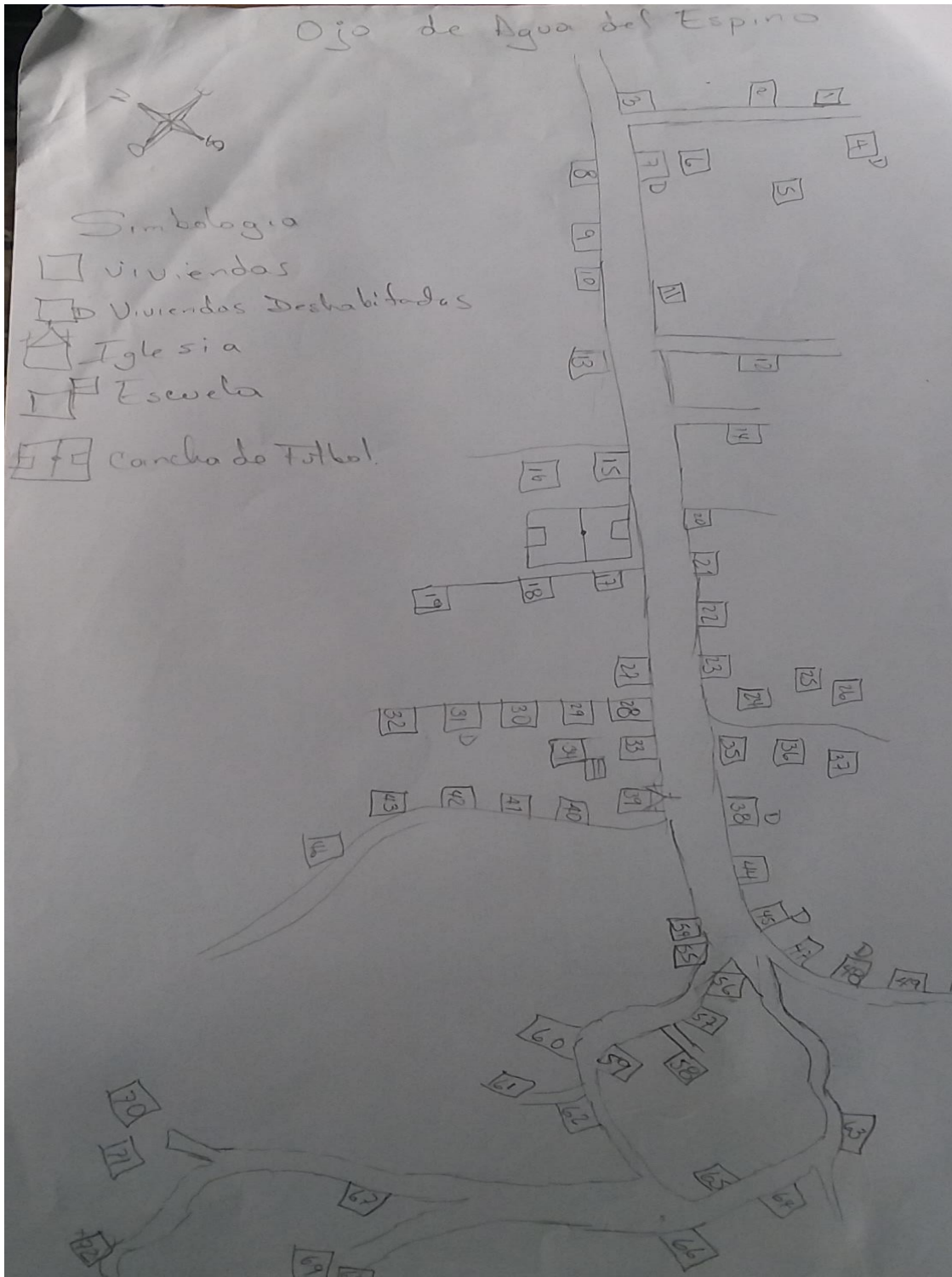

**Cafetales**

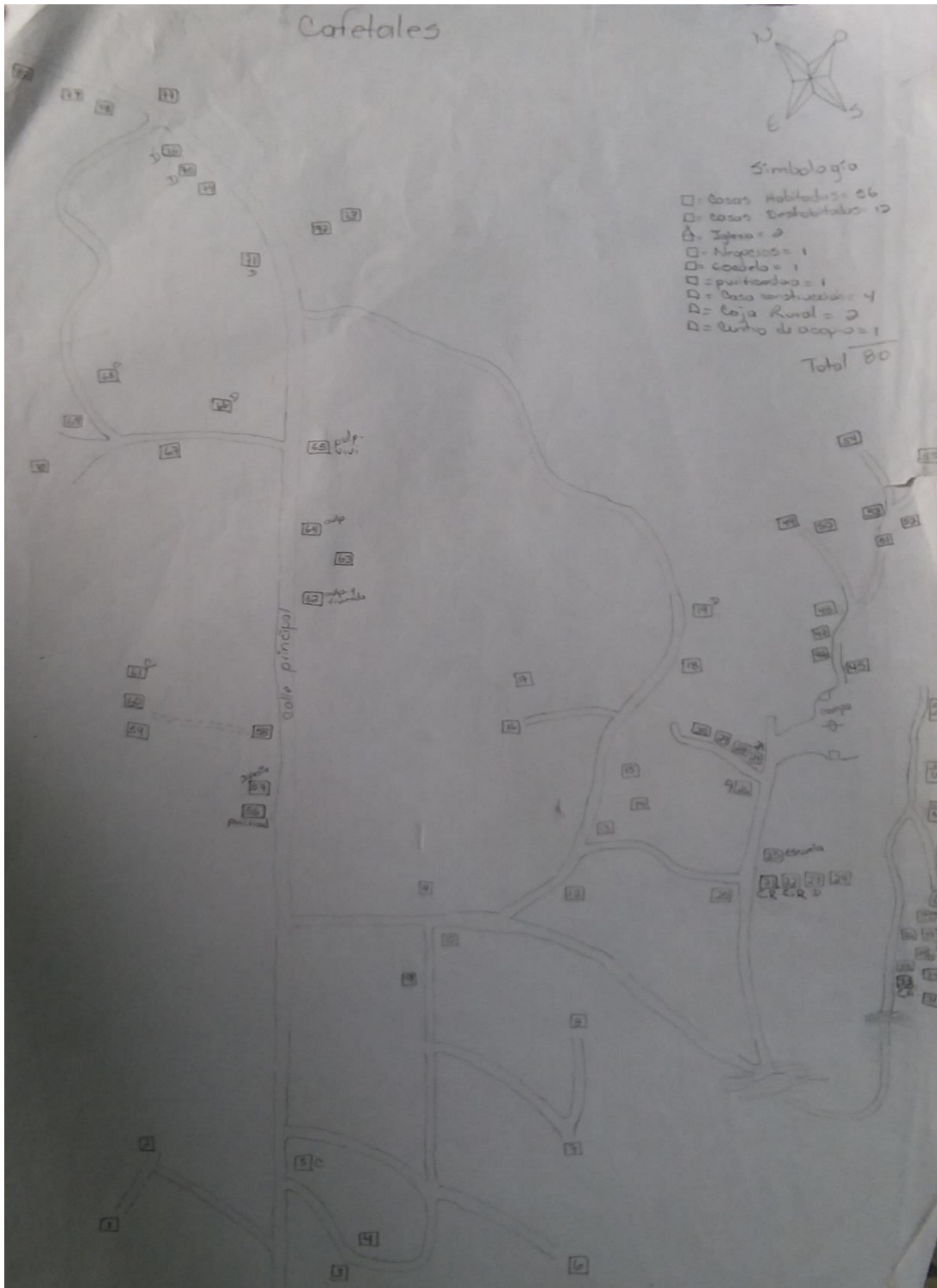

Terrero Blanco



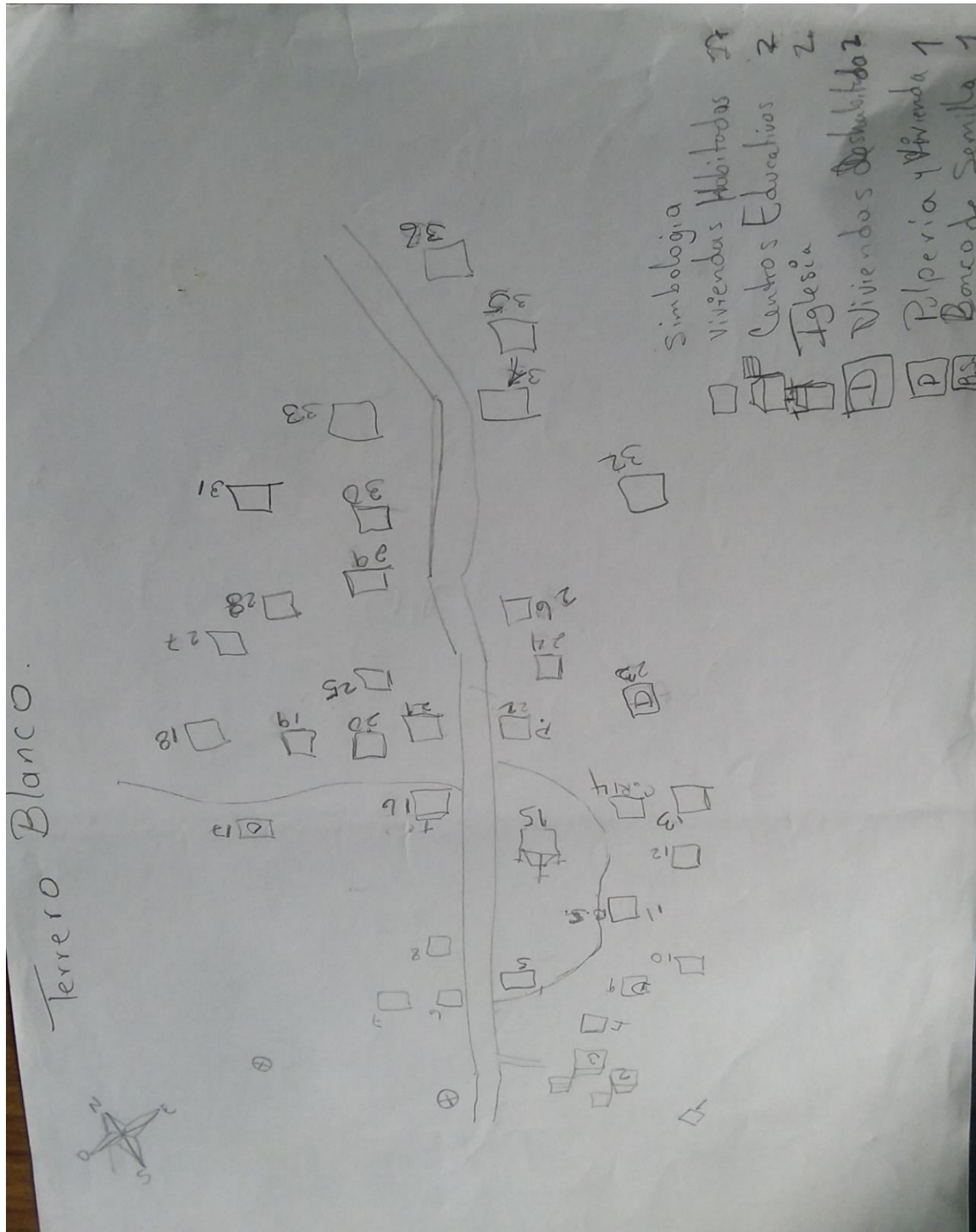

## El Comunal









## Las Minitas



El Zapote



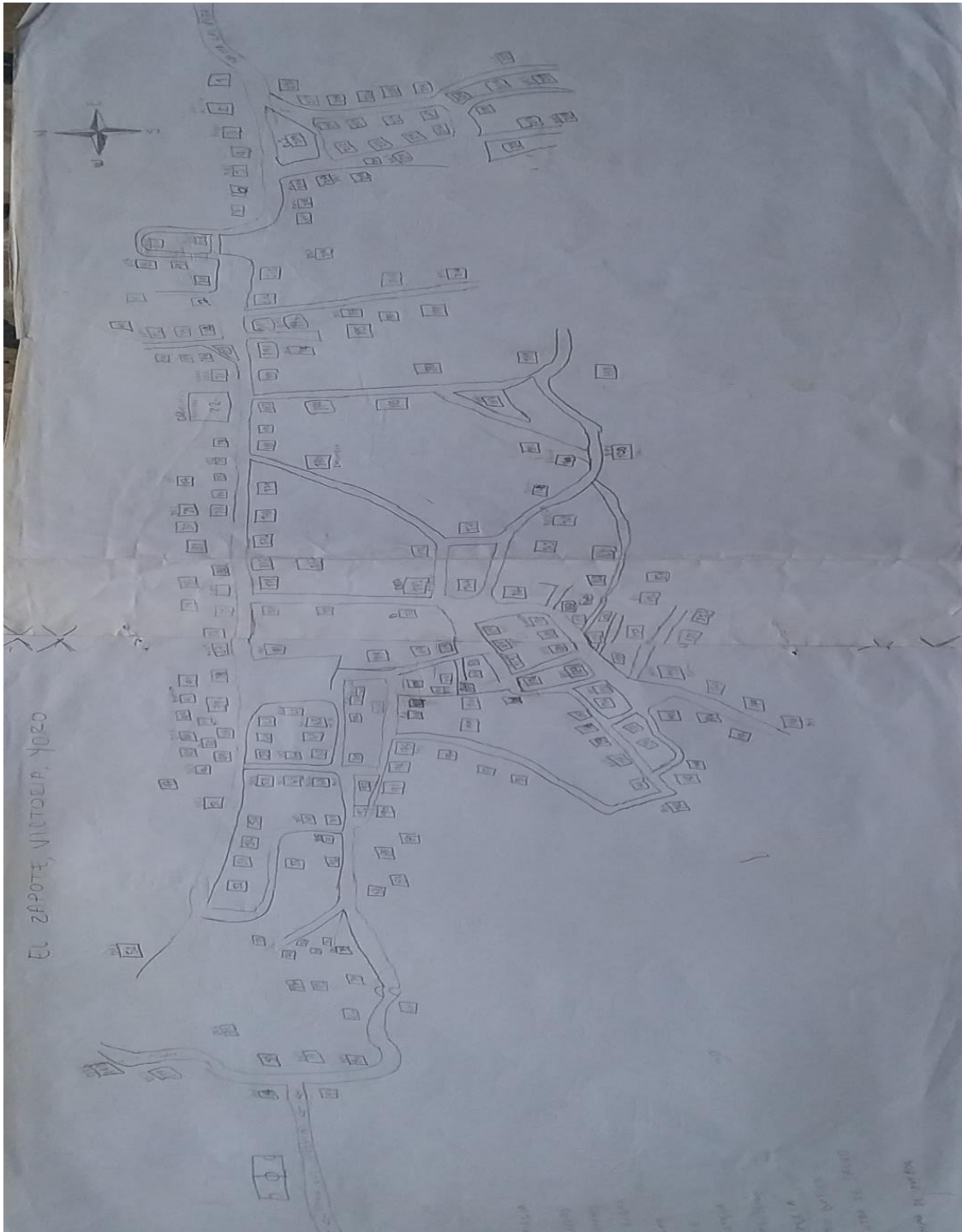

## Miraflores

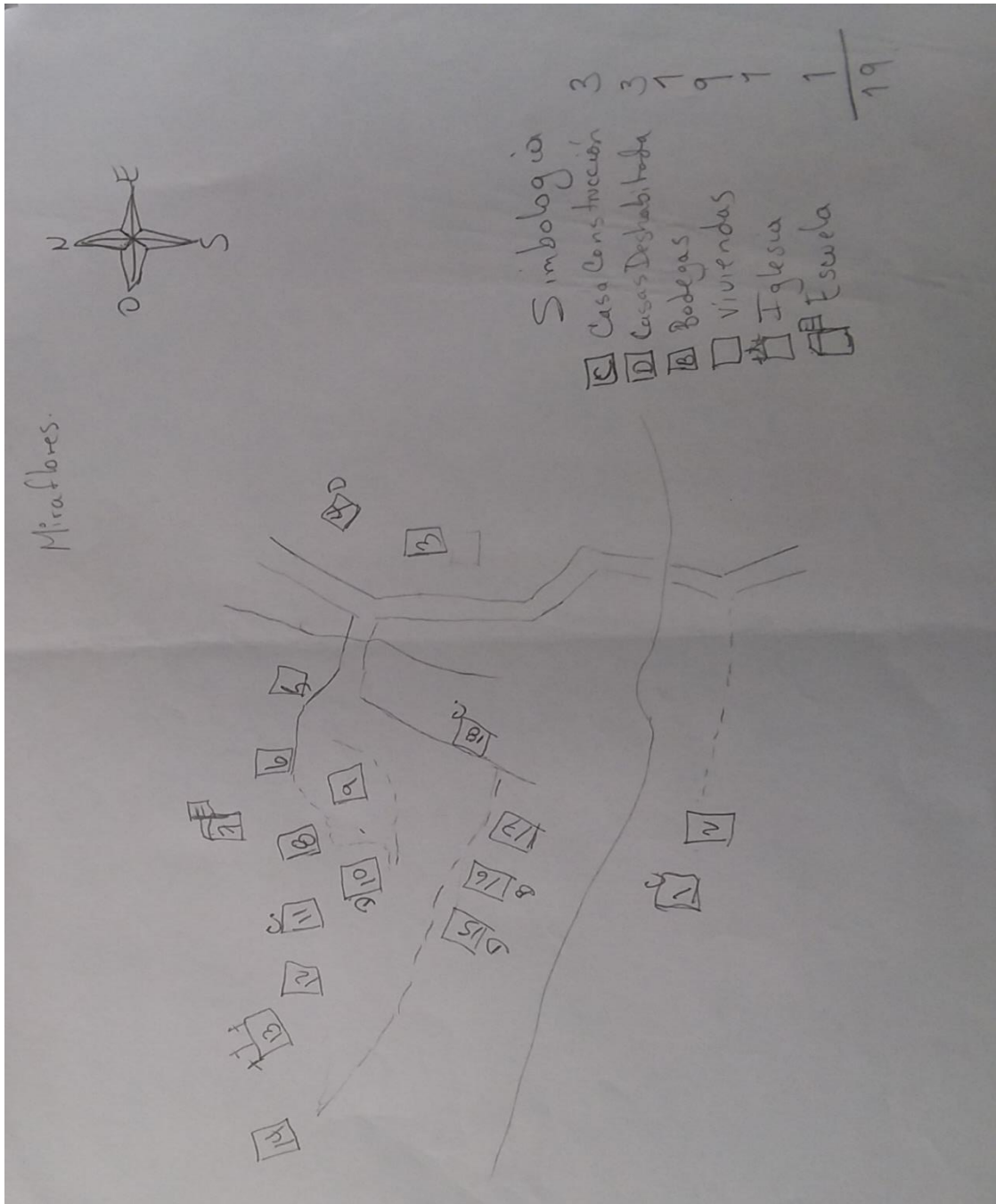

## Aguacatal





# Municipalidad de Victoria, Yoro Honduras, C.A.

Tel. / Fax (504) 2671-1159 - Tel.: (504) 2671-1014  
Correo Electrónico: muni\_victoria@hotmail.com

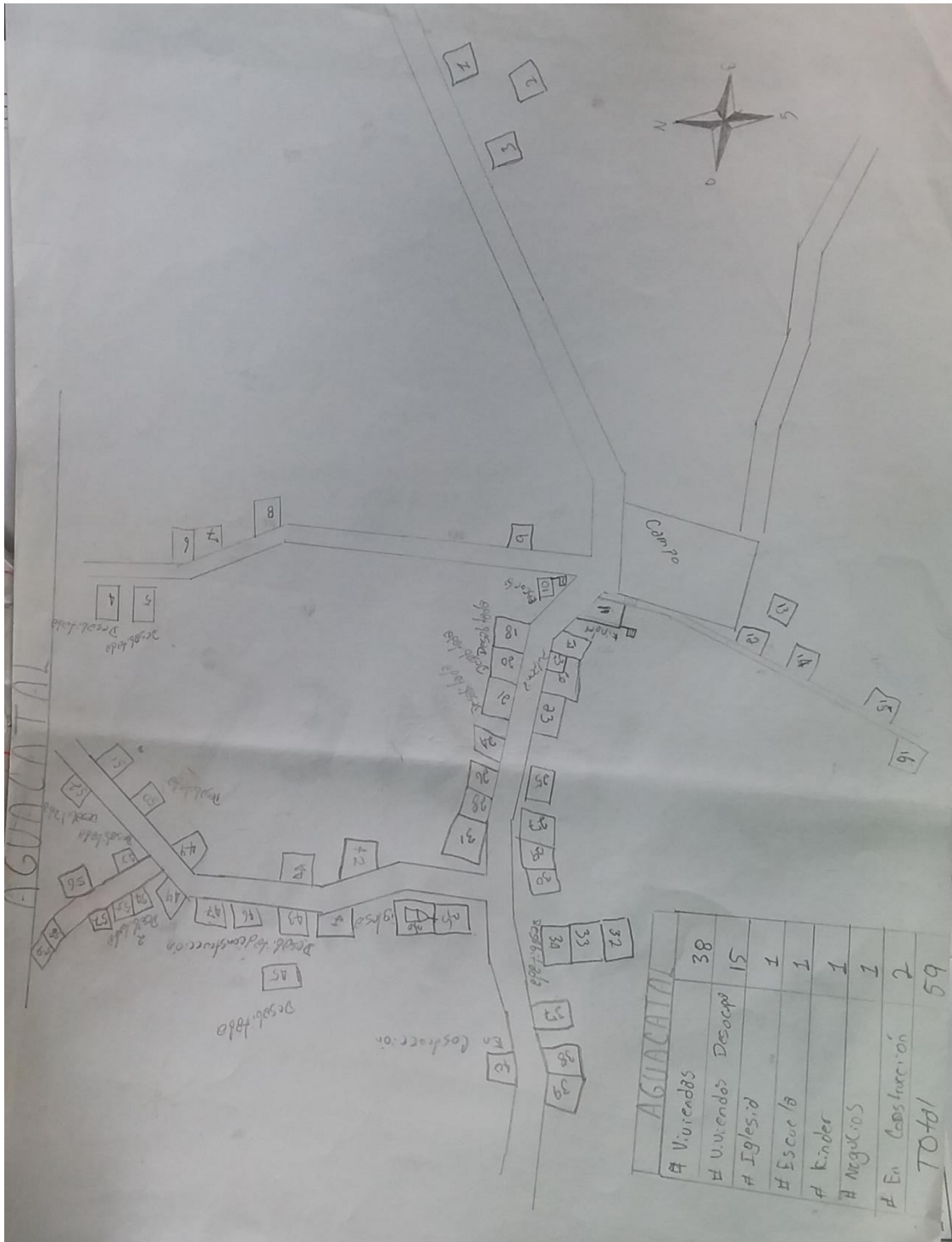

**El Panal**

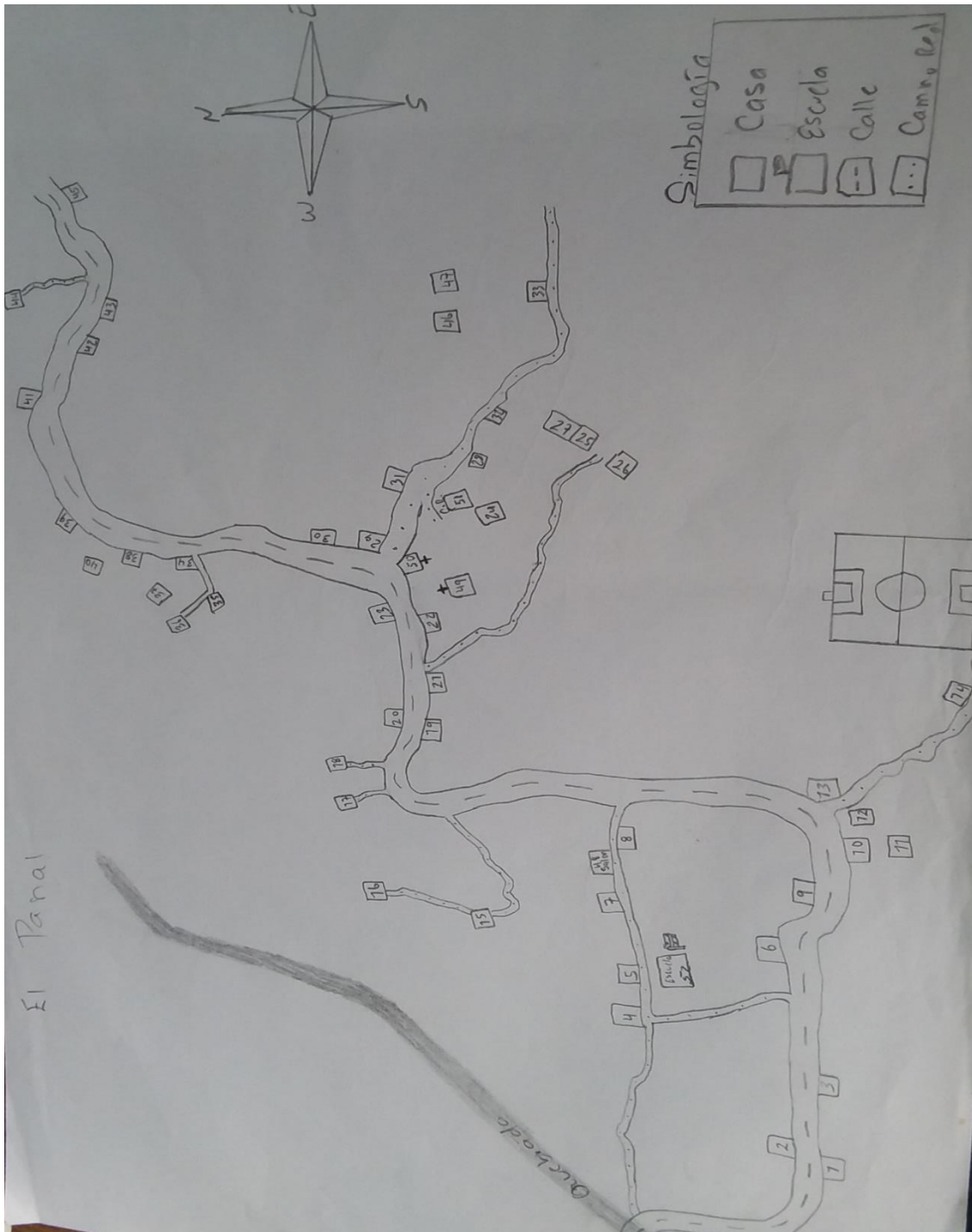

## Buenos Aires



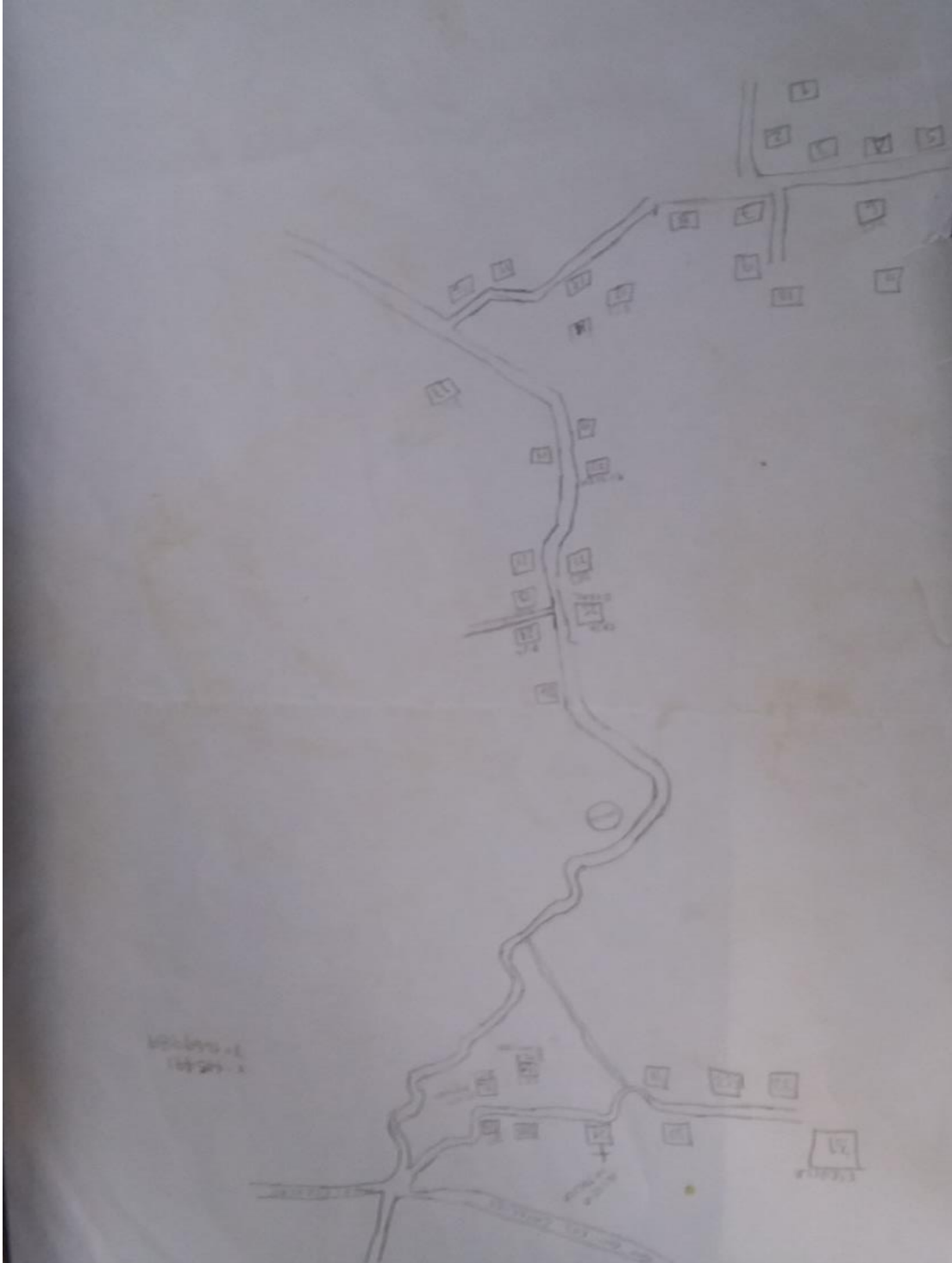

**Los Hornitos**



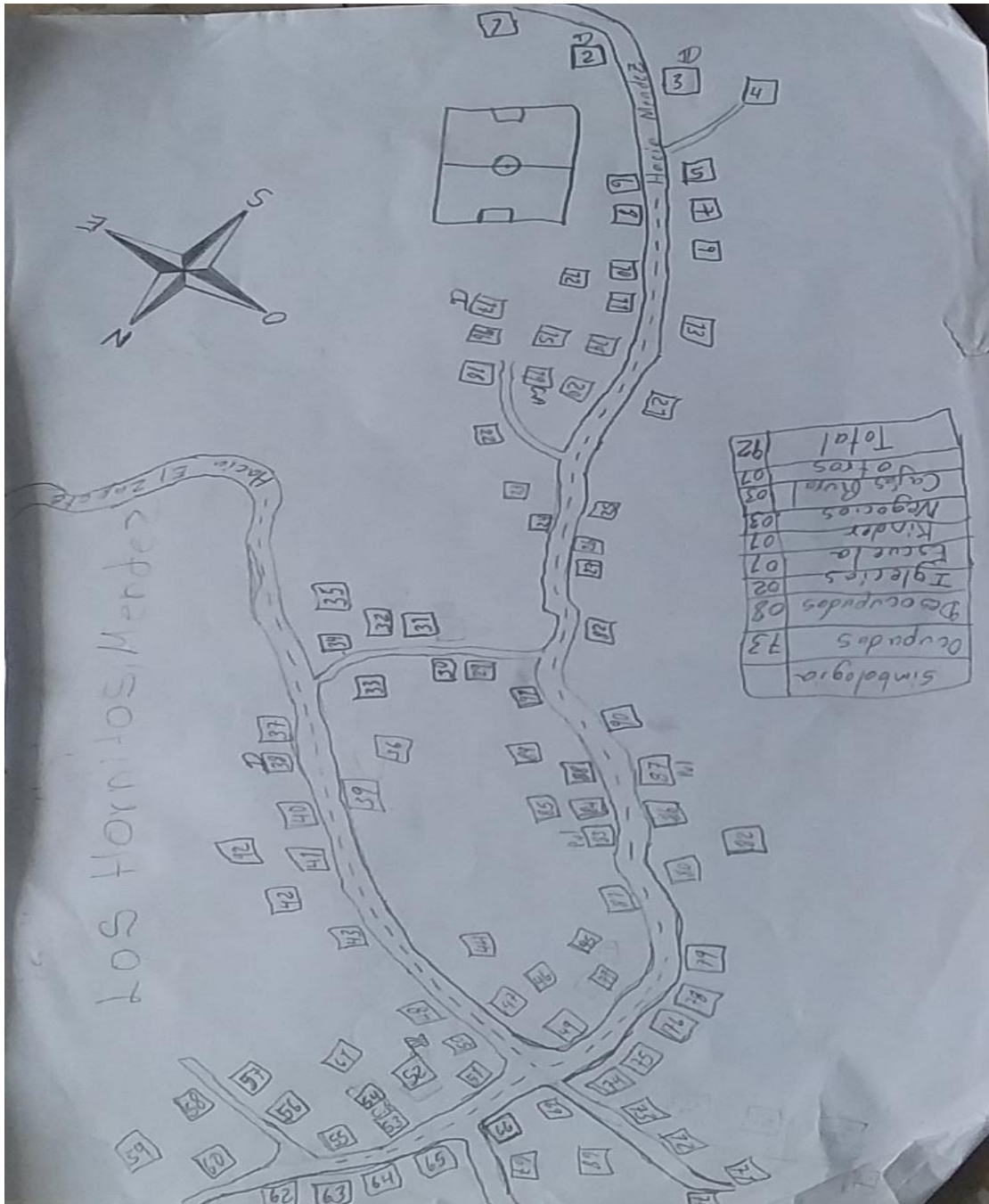

Manacal 2





El Mango

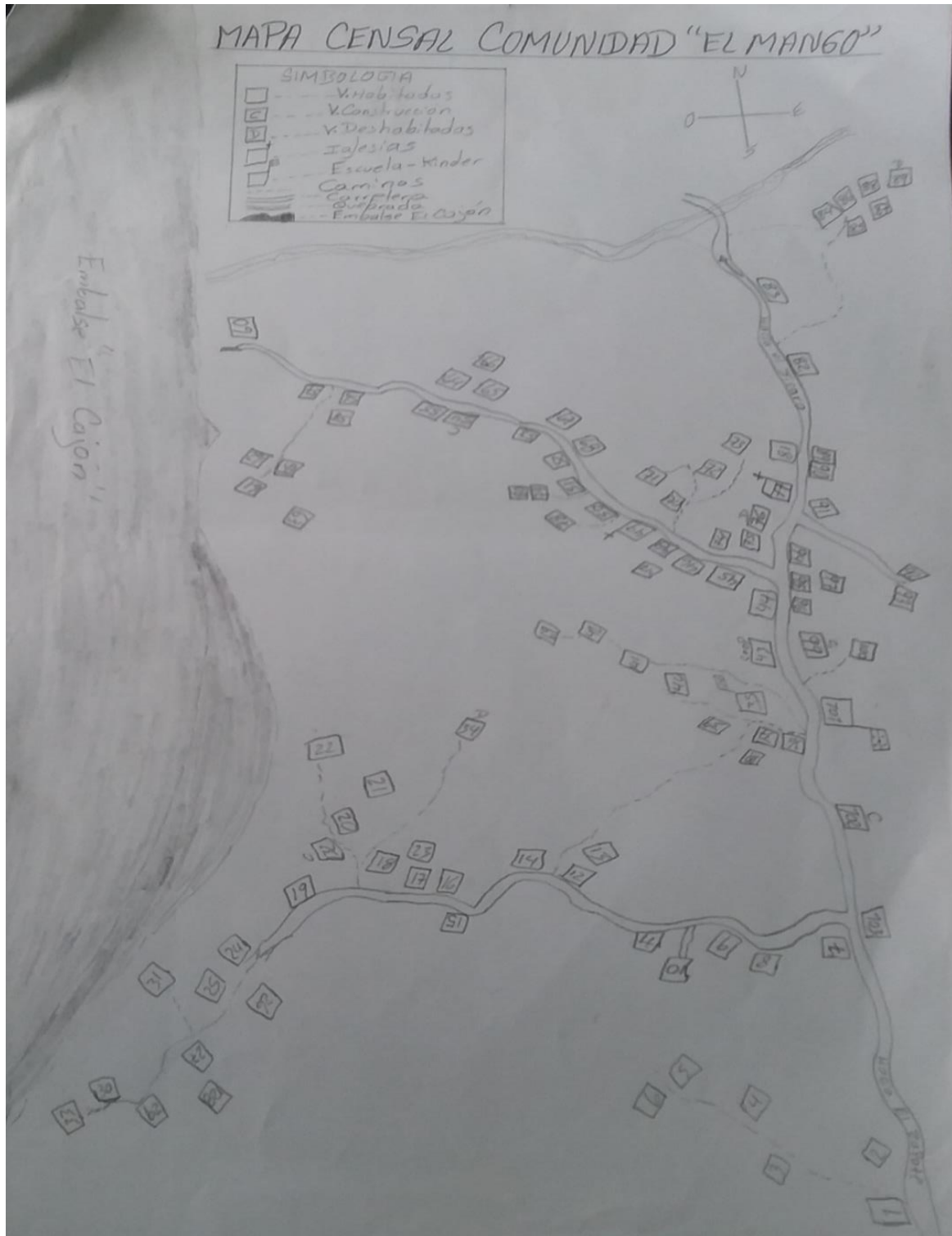

La Laguna de la Esperanza

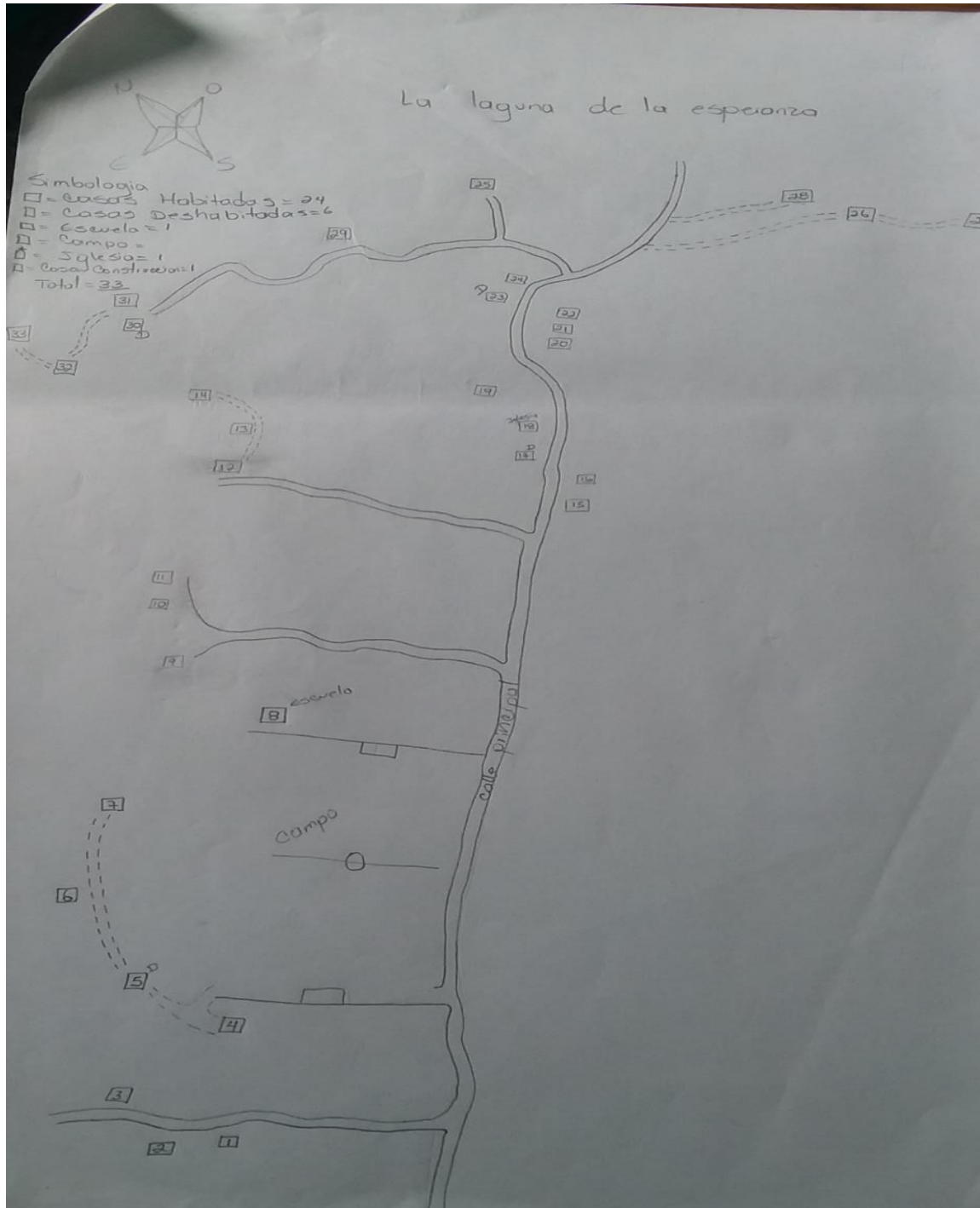

## El Topogigio

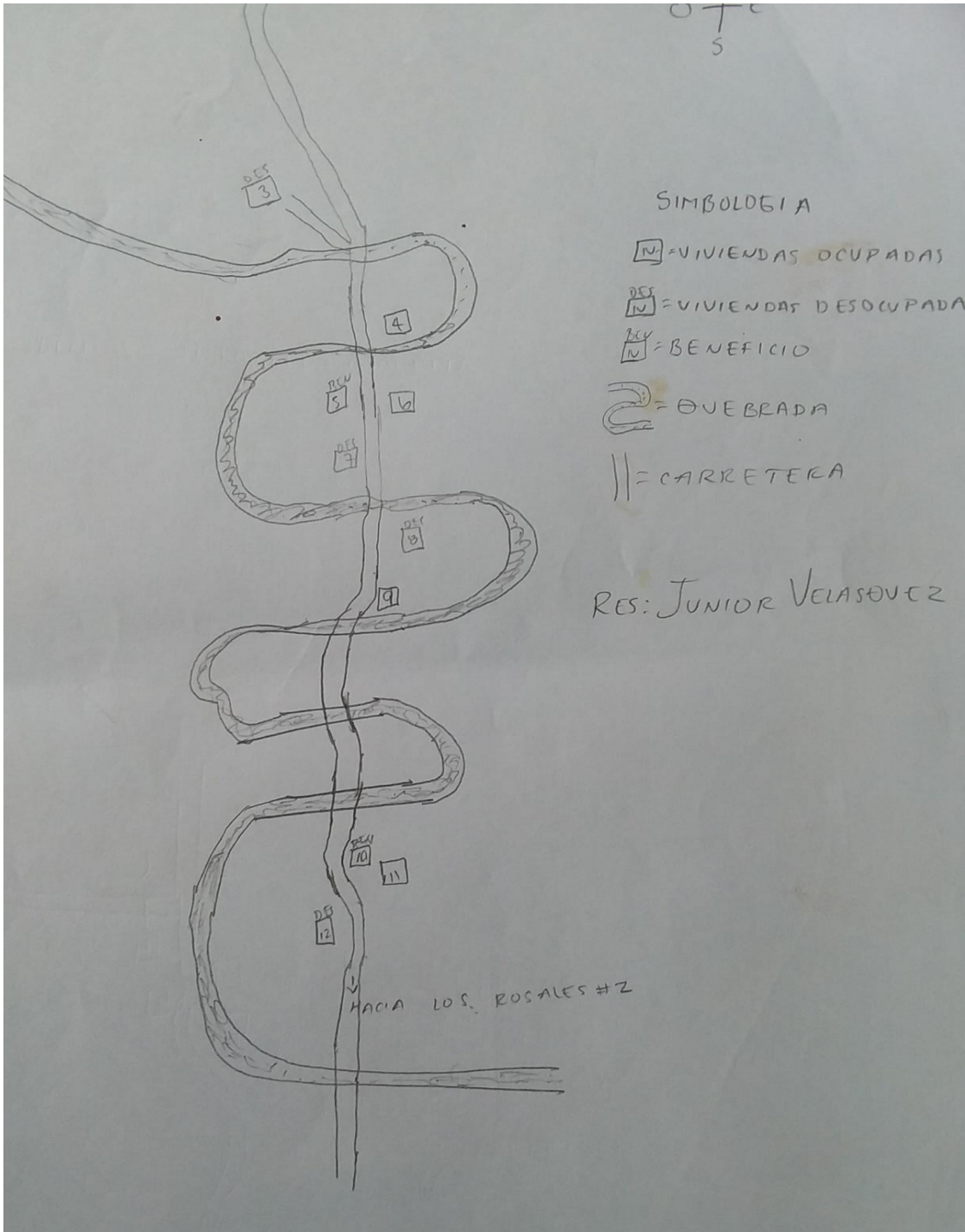

## El Zapotillo



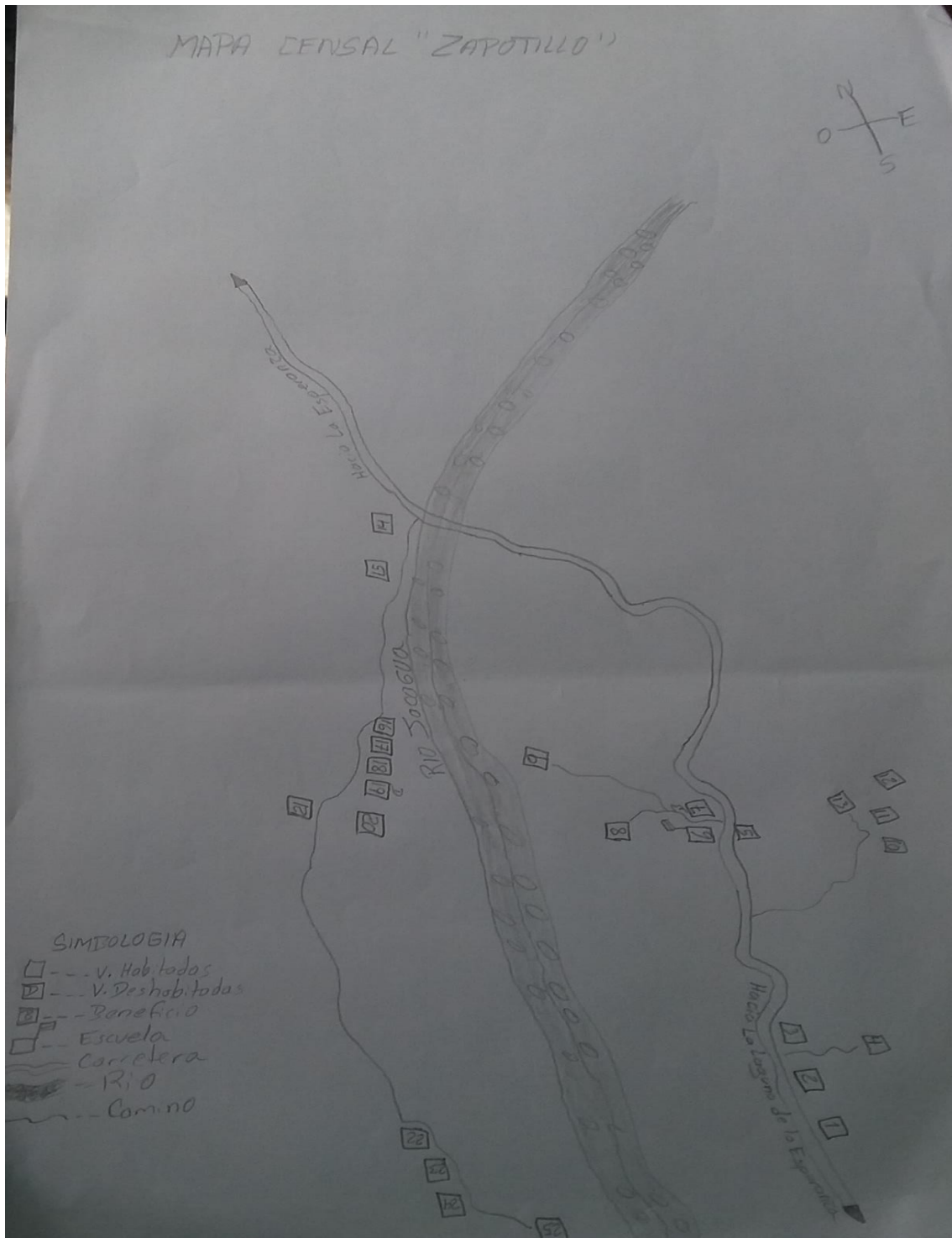

**Brisas de Victoria**





El triunfo de las Flores

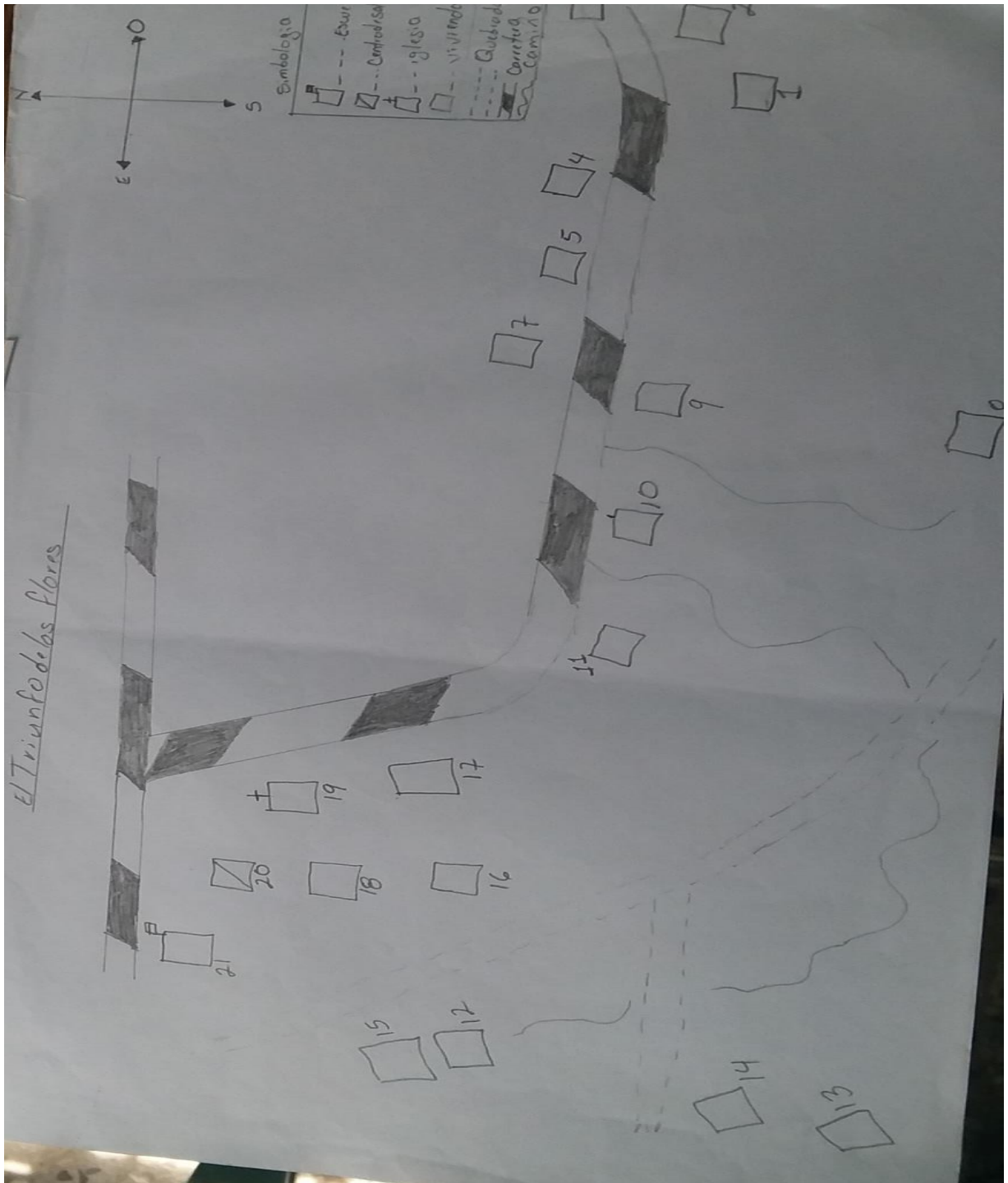

Manaquillal

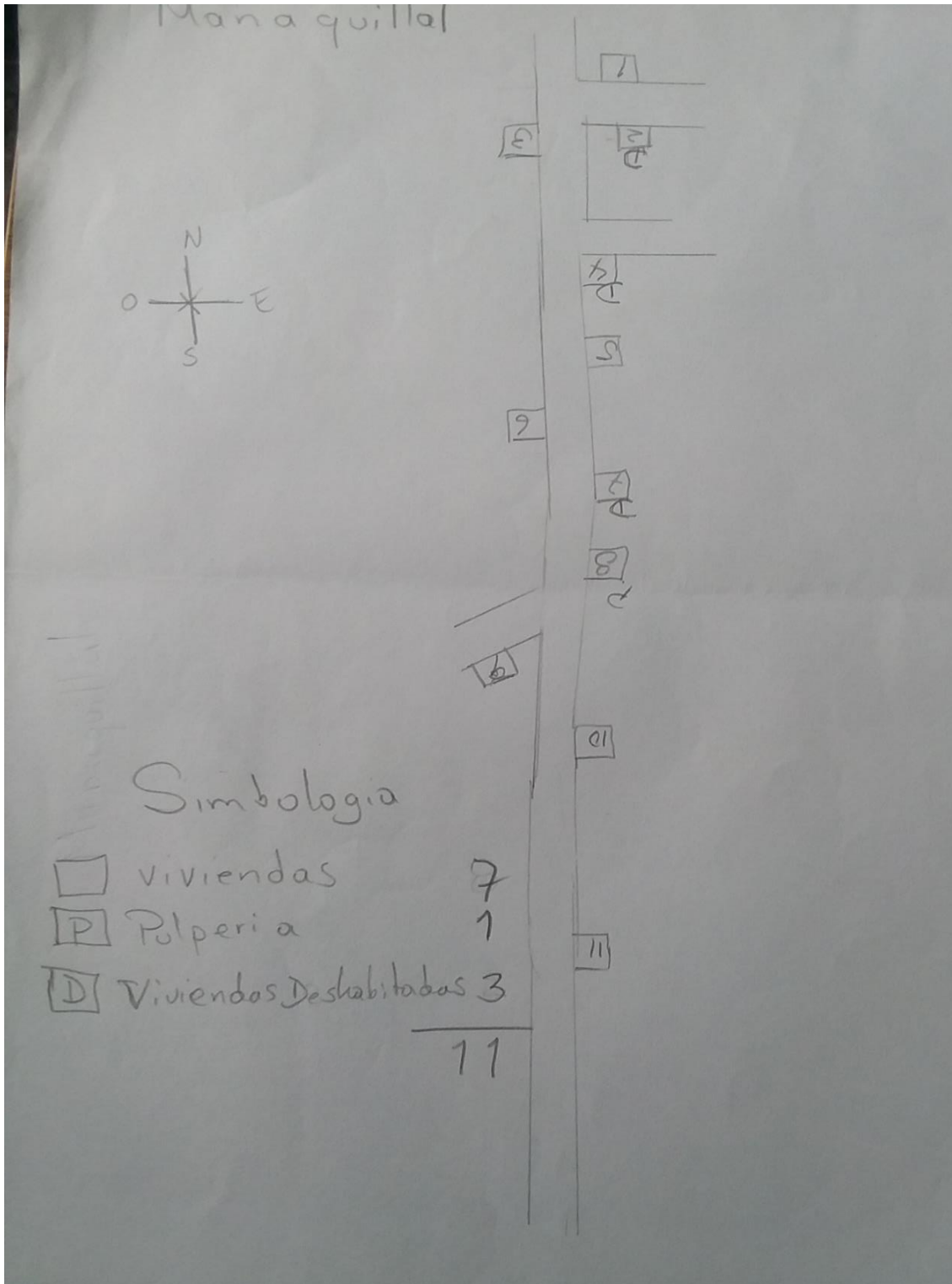

Jalisco

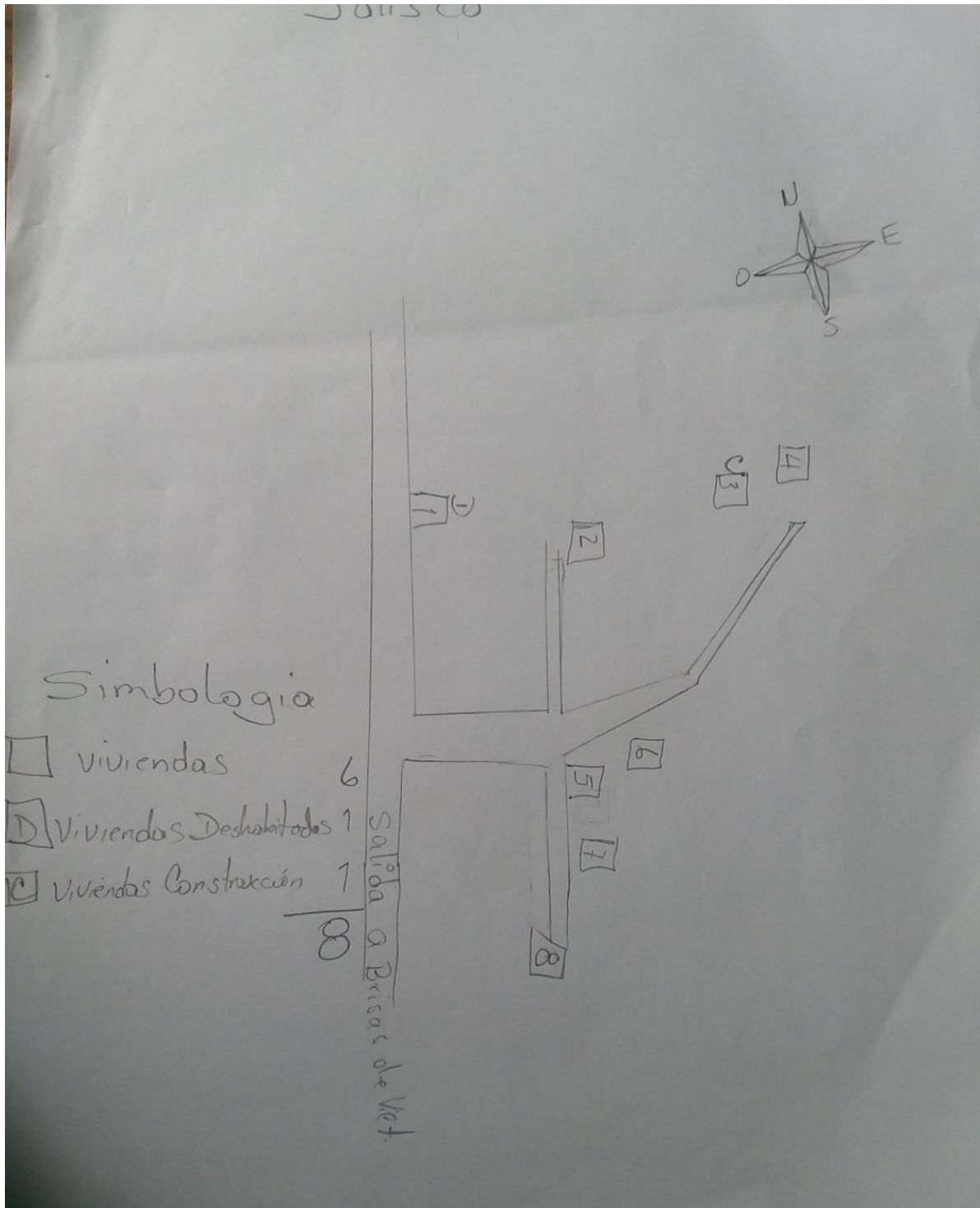

## El Portillo



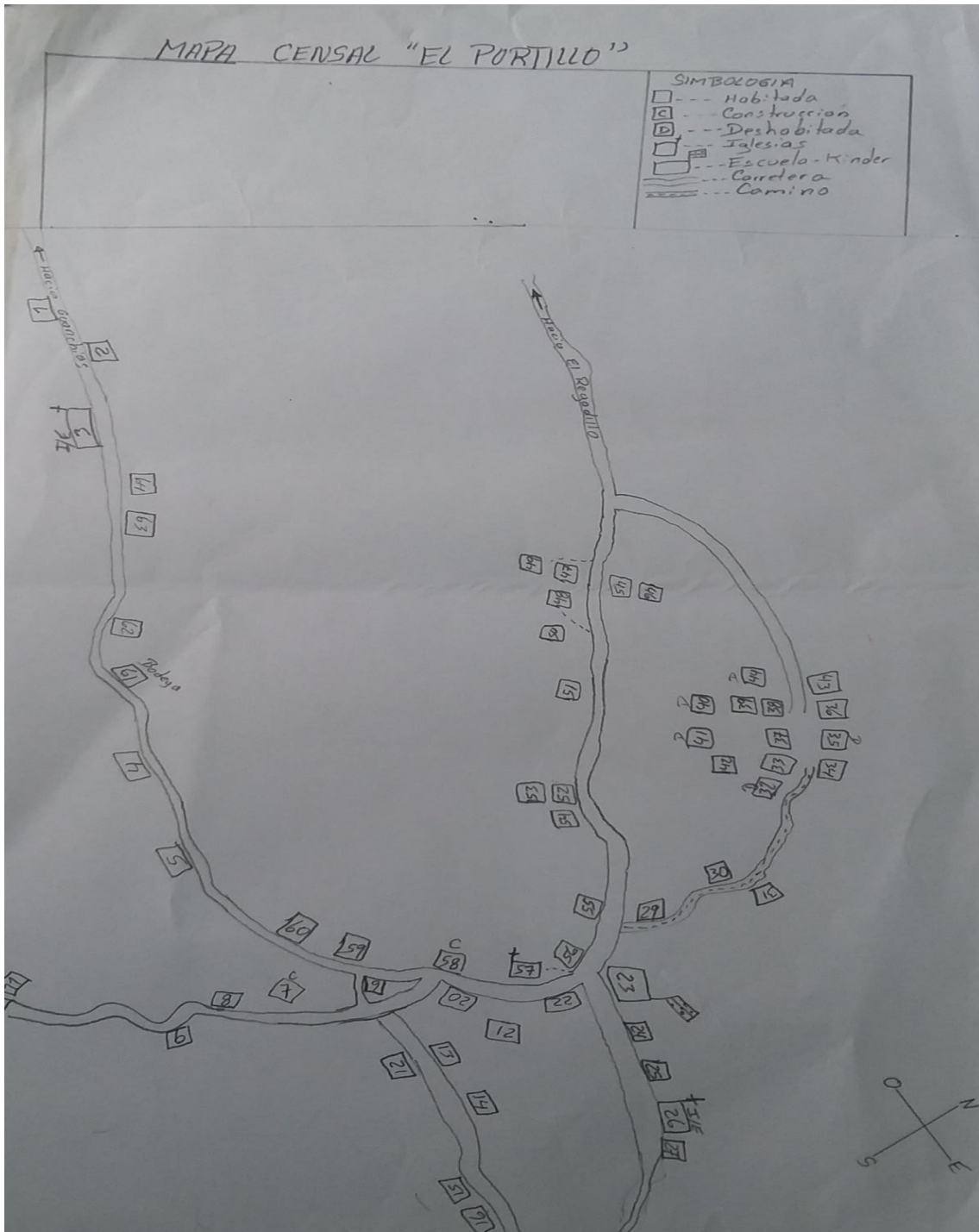

La Maravilla



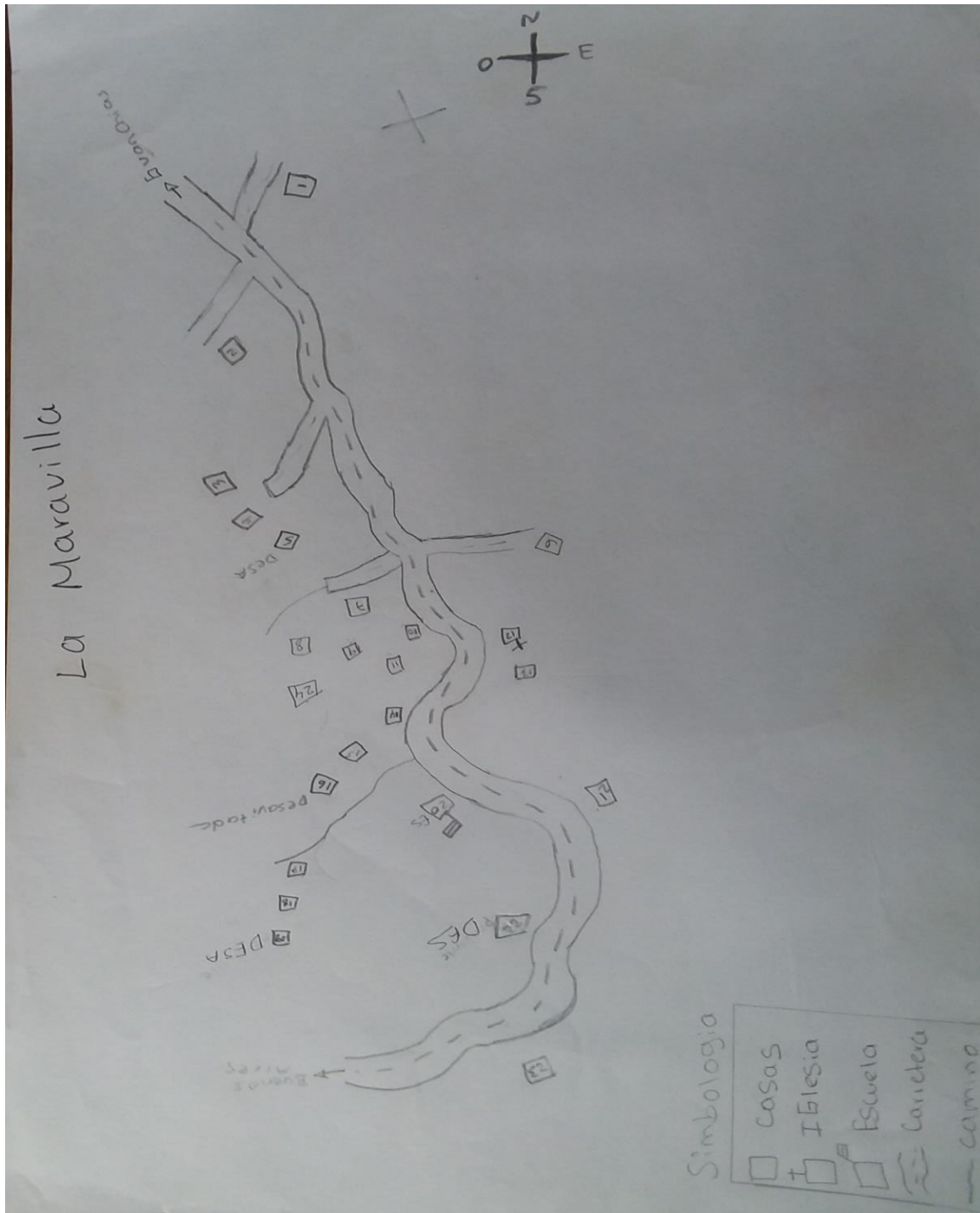

## Membrillales

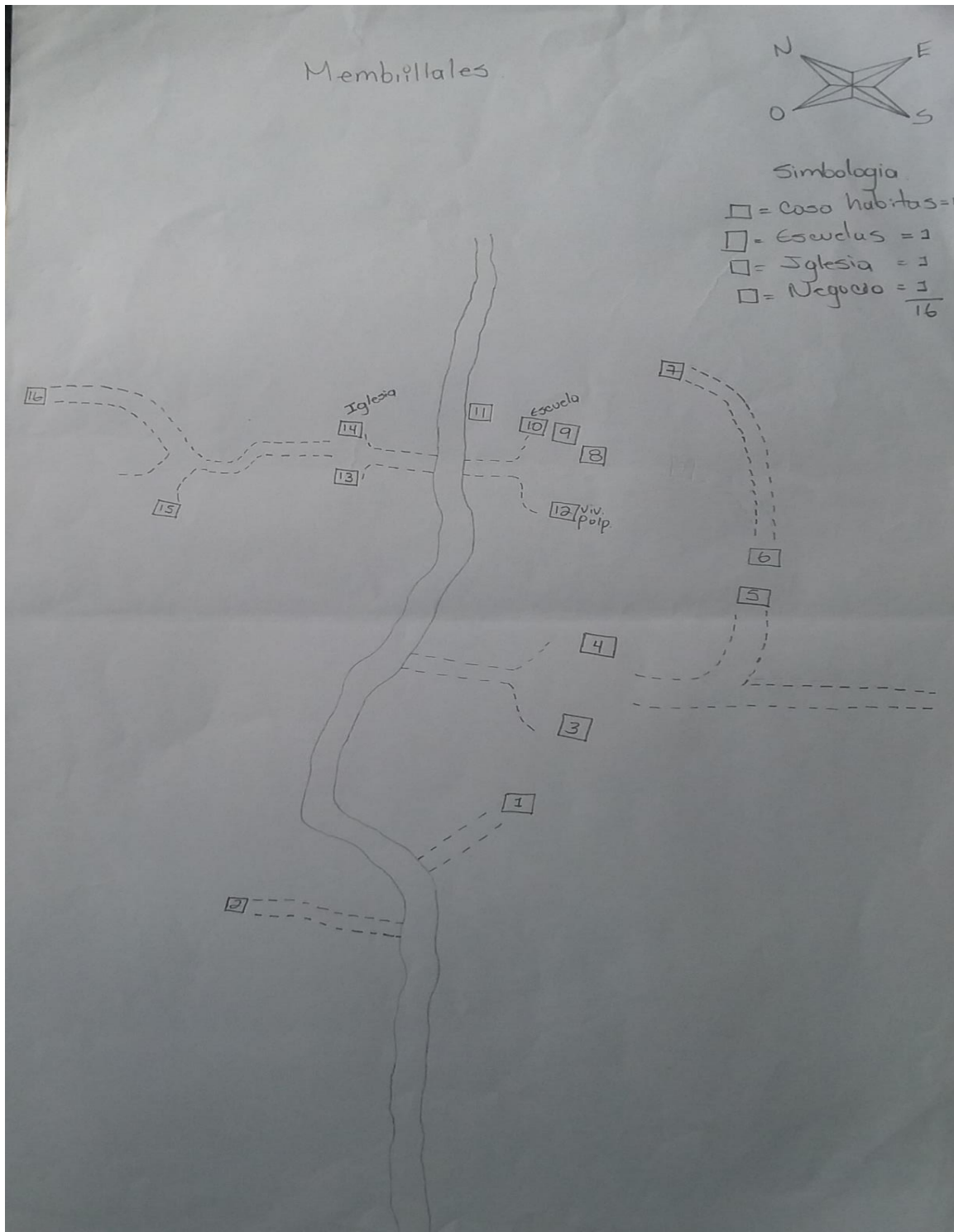

Cerro Azul

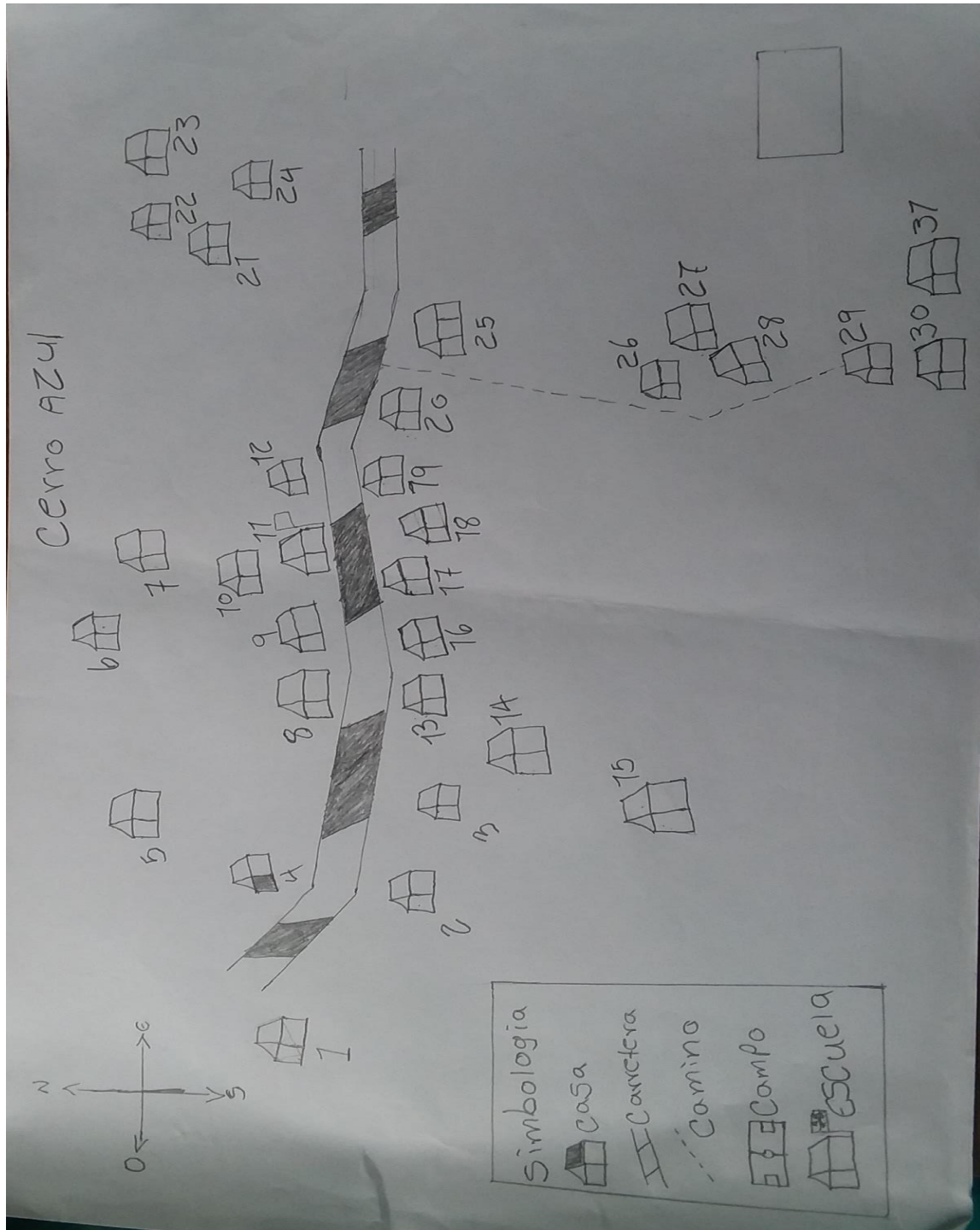

Santa Rosa





# Municipalidad de Victoria, Yoro Honduras, C.A.

Tel. / Fax (504) 2671-1159 - Tel.: (504) 2671-1014  
Correo Electrónico: muni\_victoria@hotmail.com

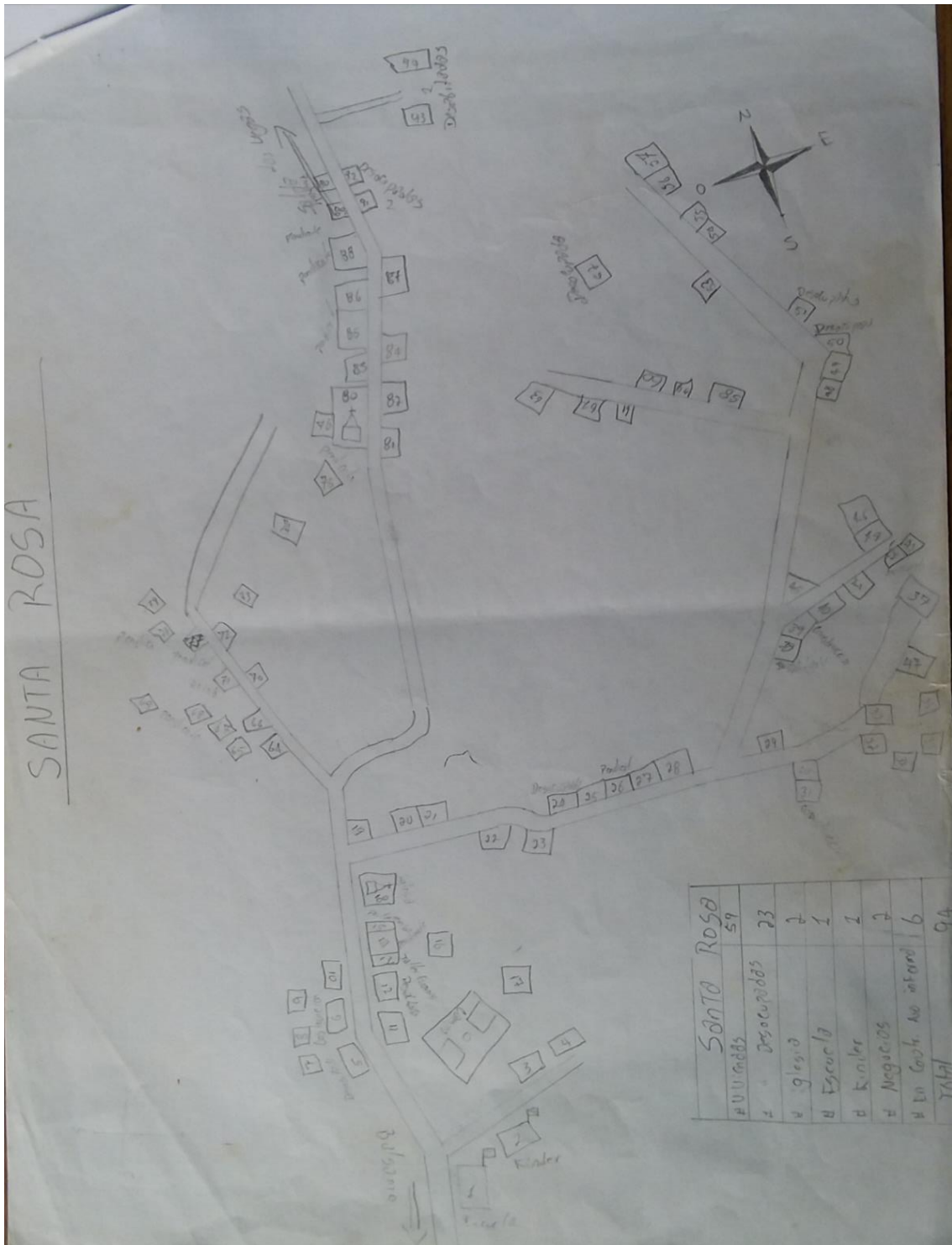

**Agua Sucia**

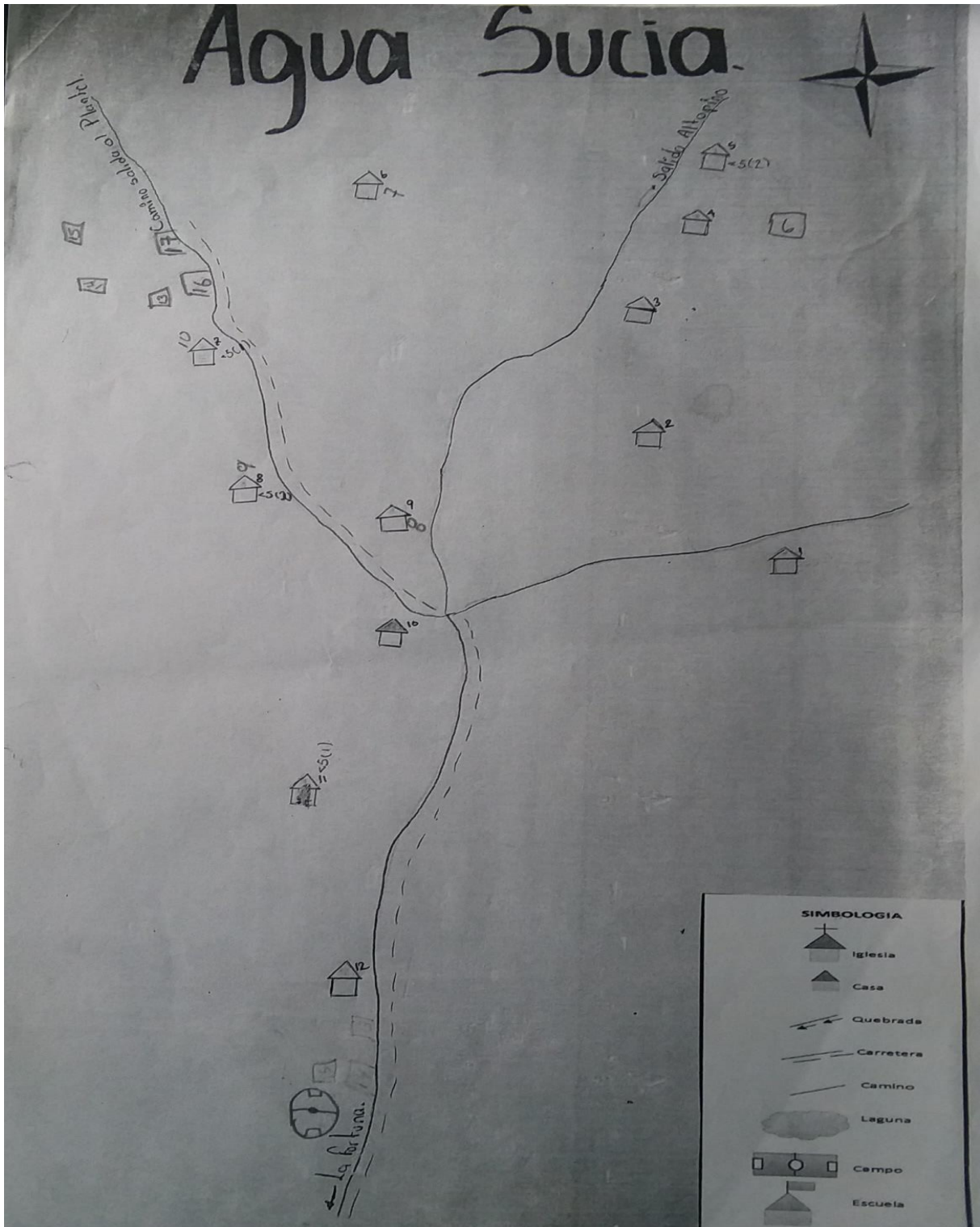

Alto pino del Sargento



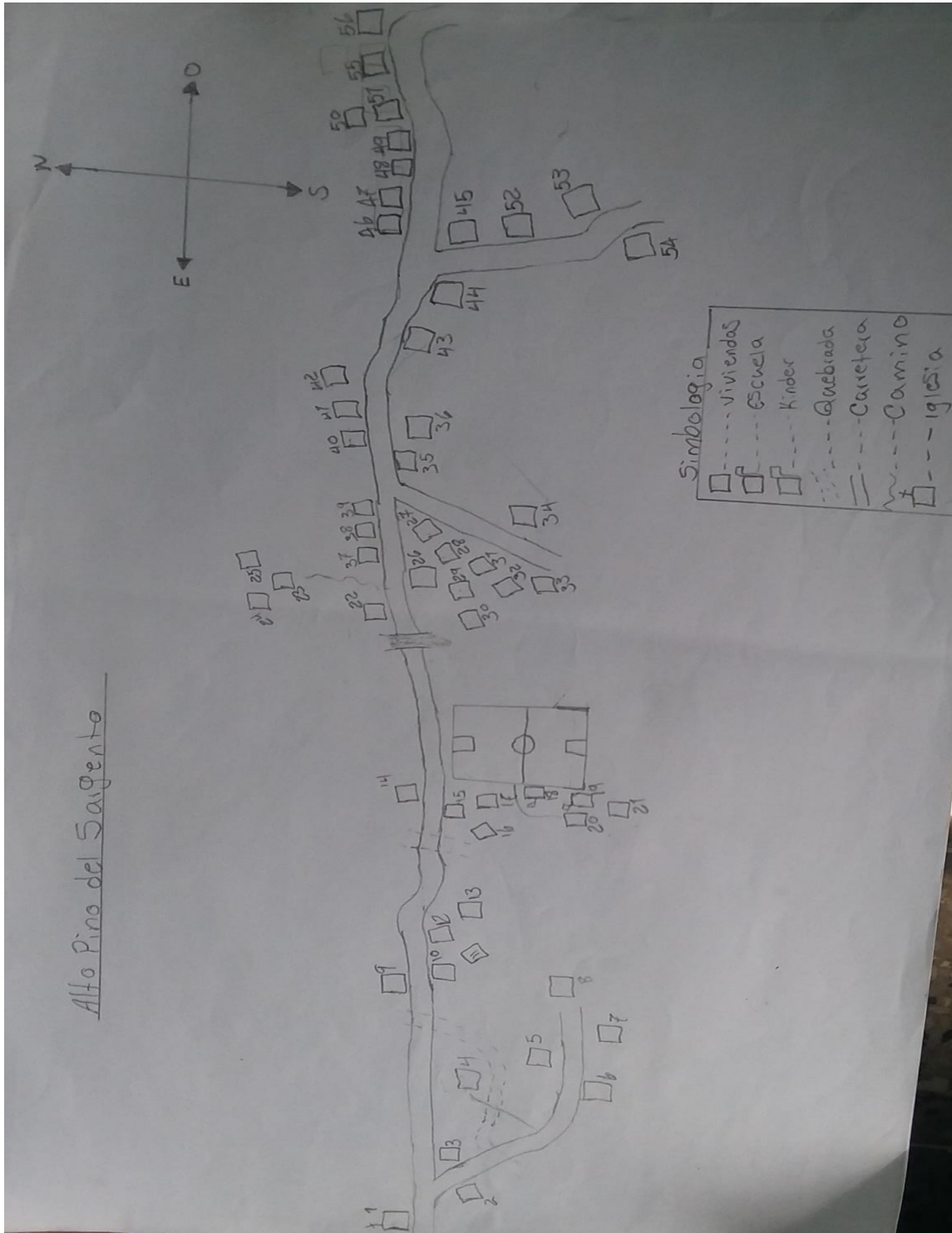

Piedra Blanca

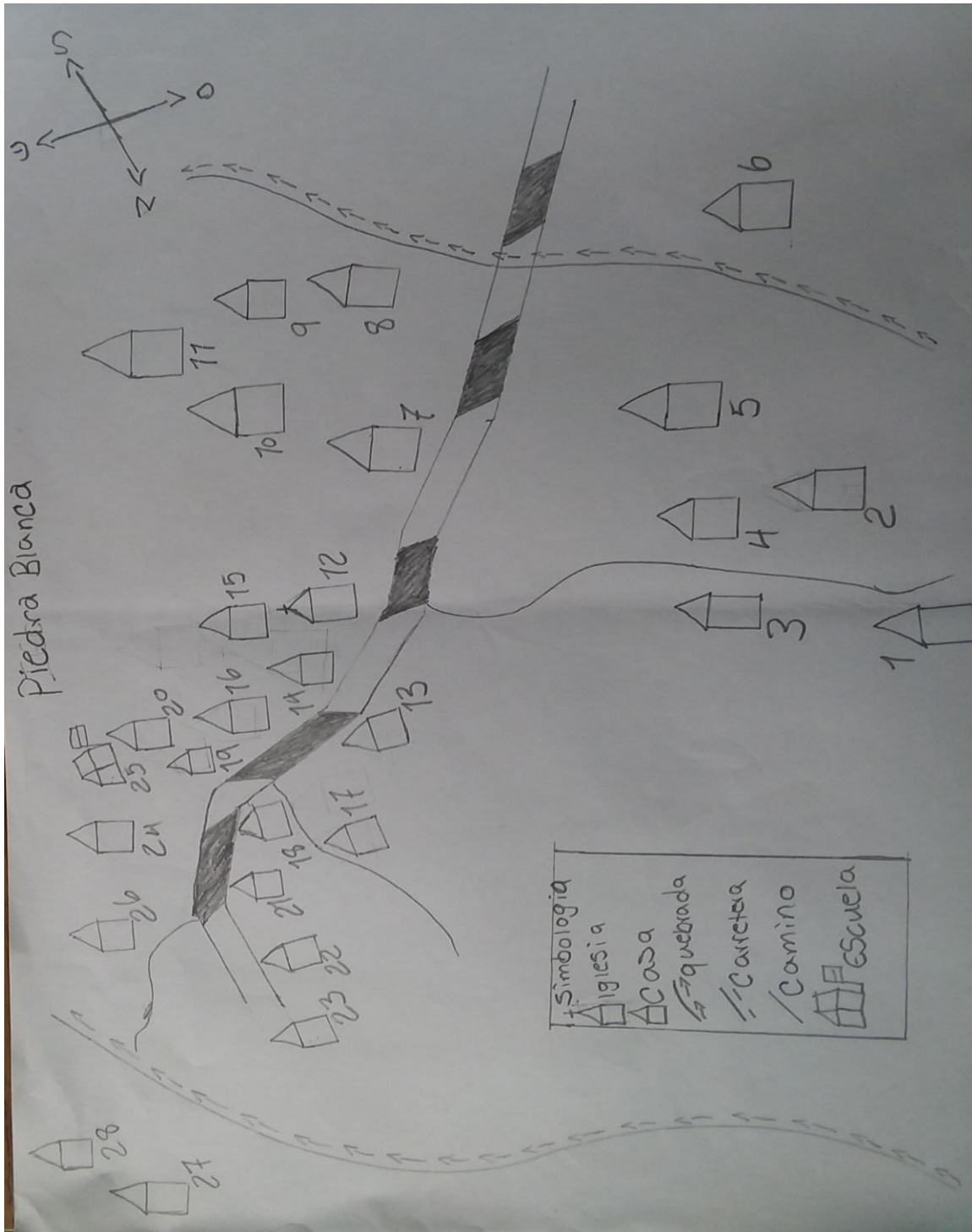

## El Regadillo

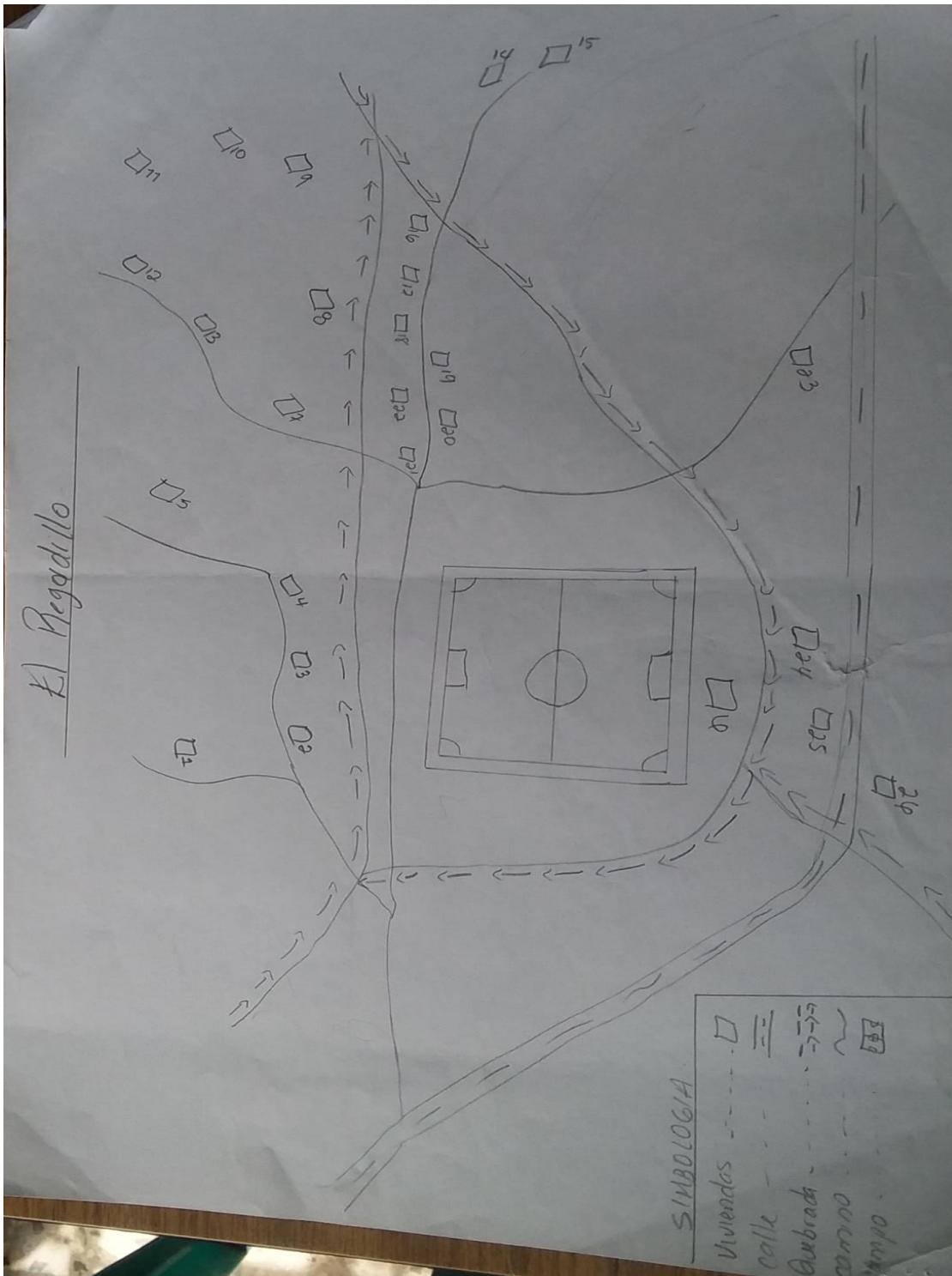





Alto Pino





## Guanchias

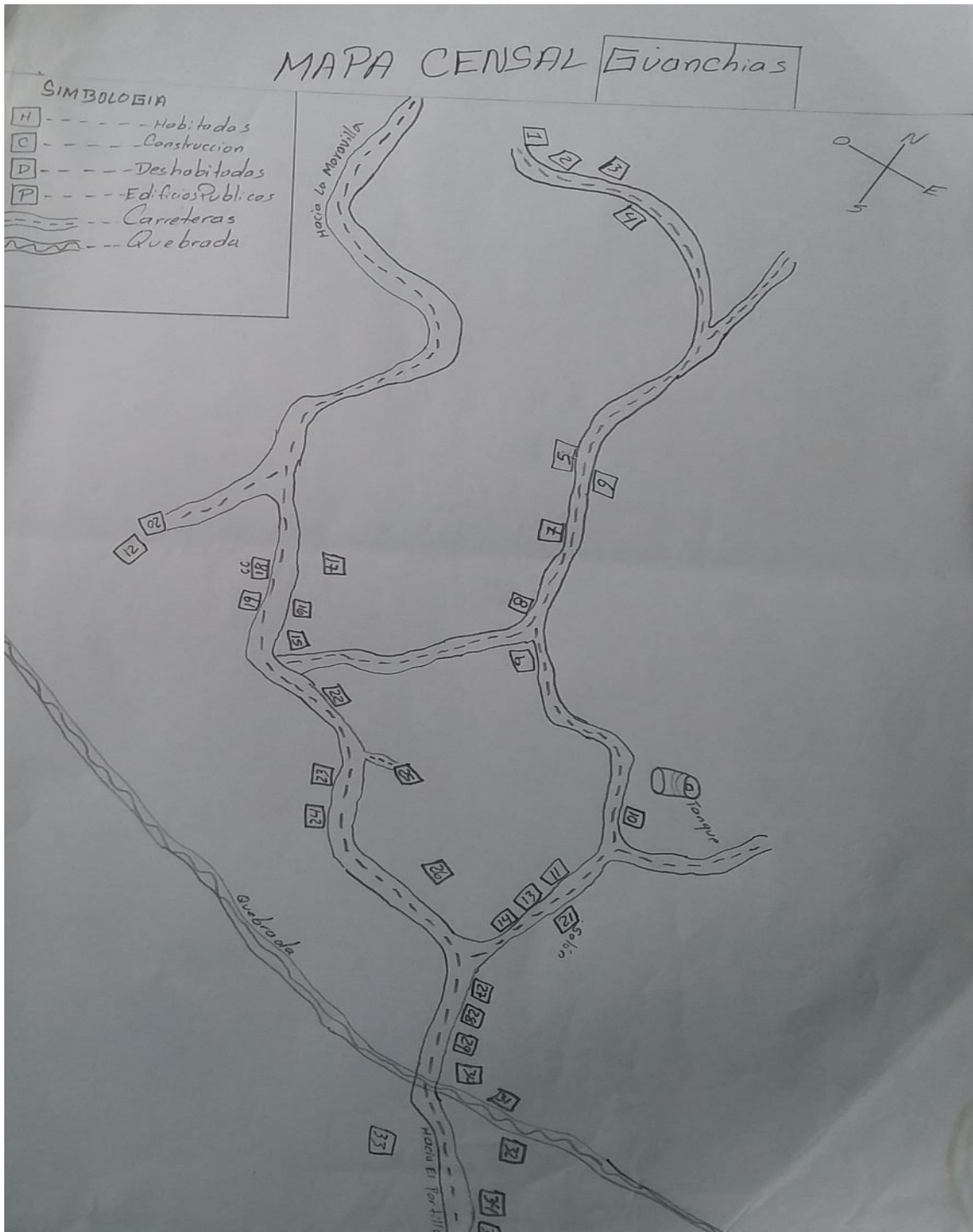

San José de la Fortuna

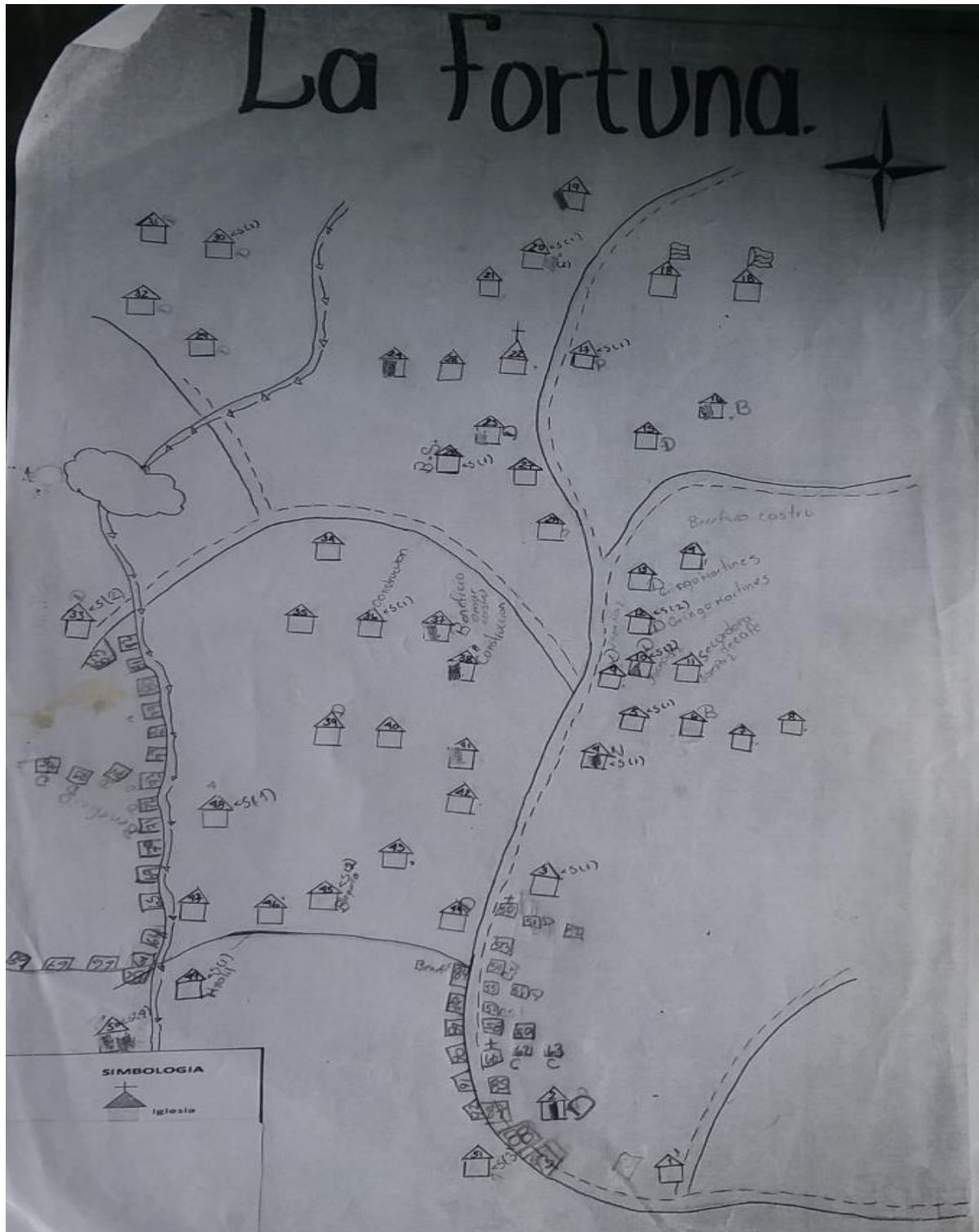

El Bálsamo



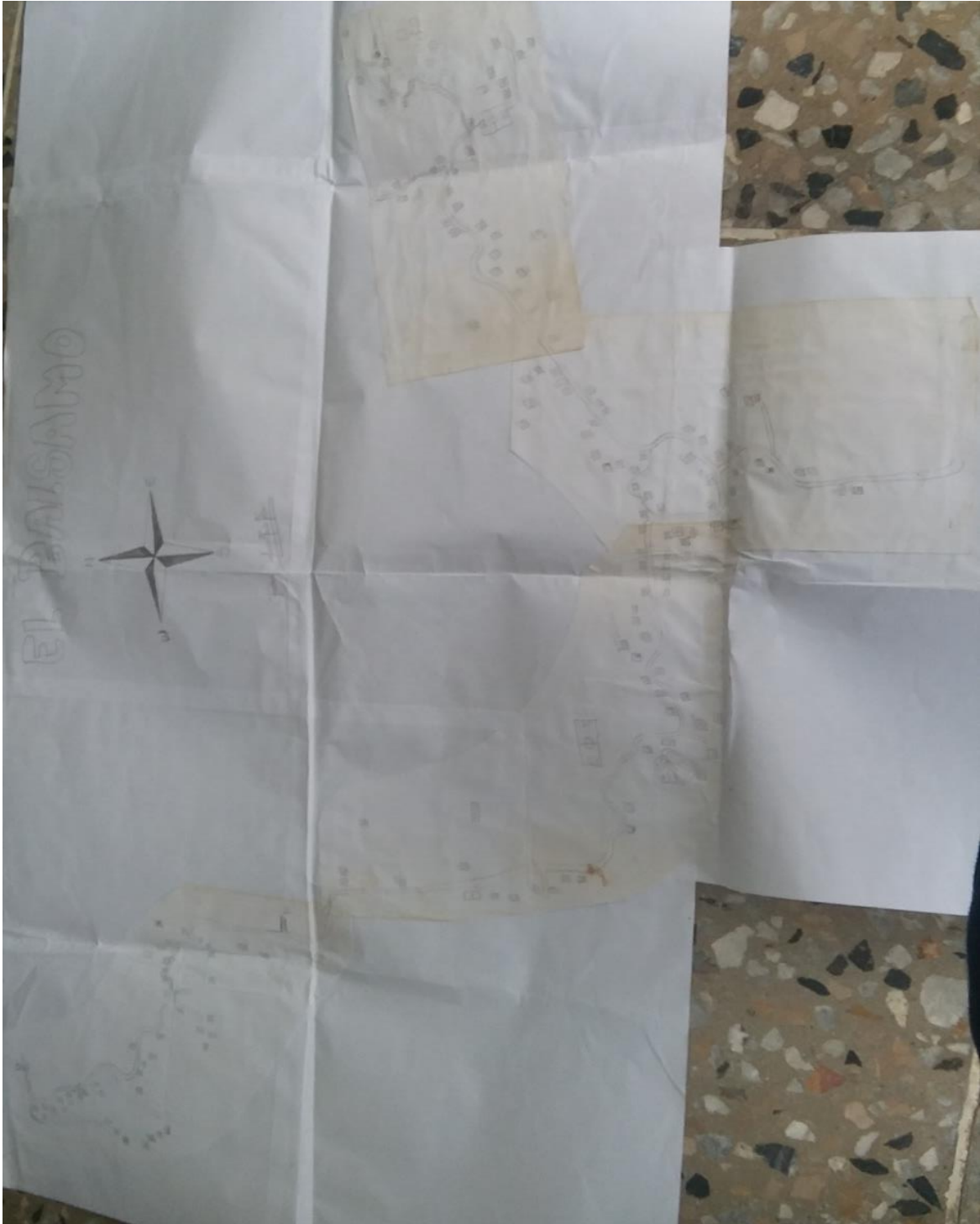

**San Rafael**



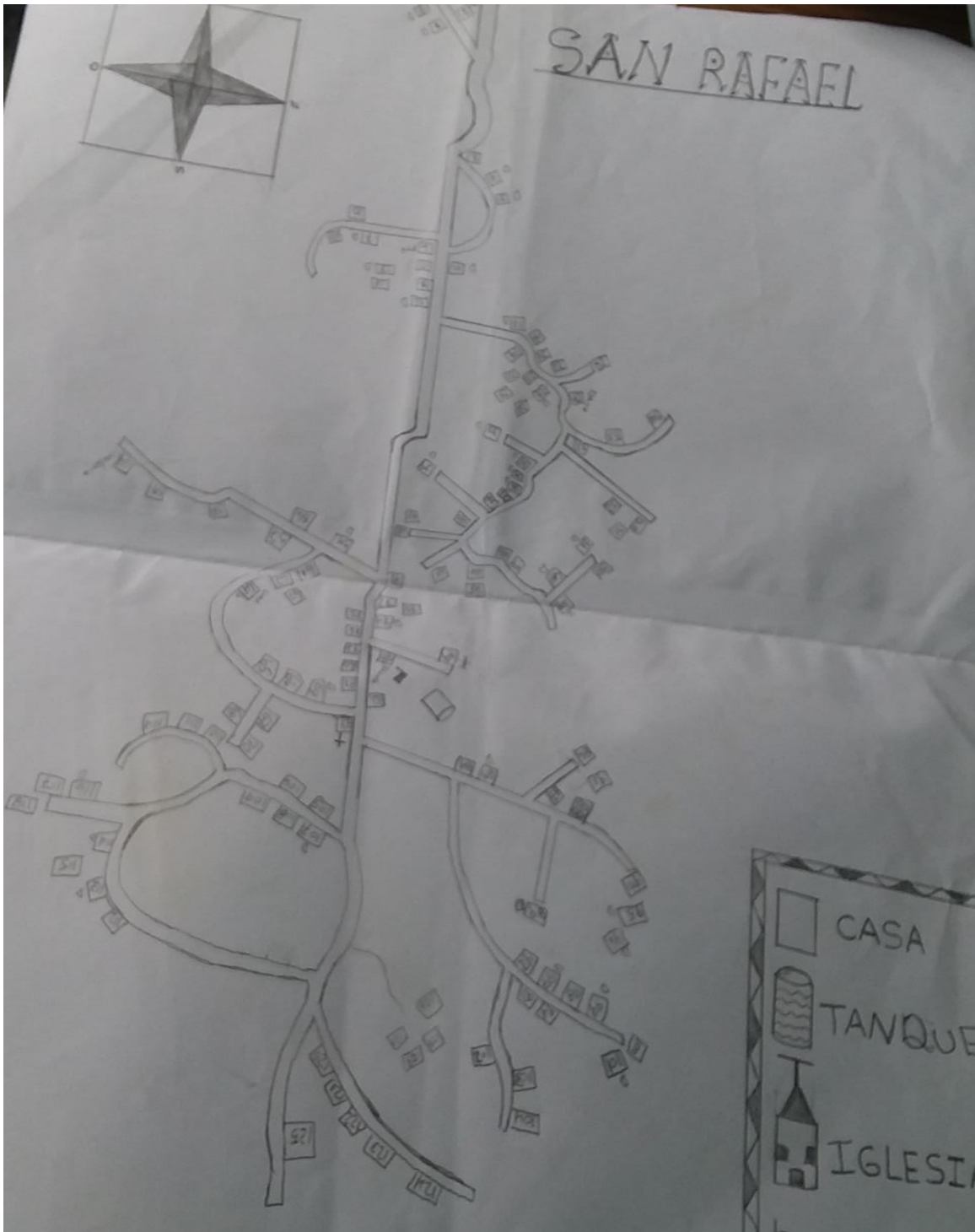

**Nueva Florida**

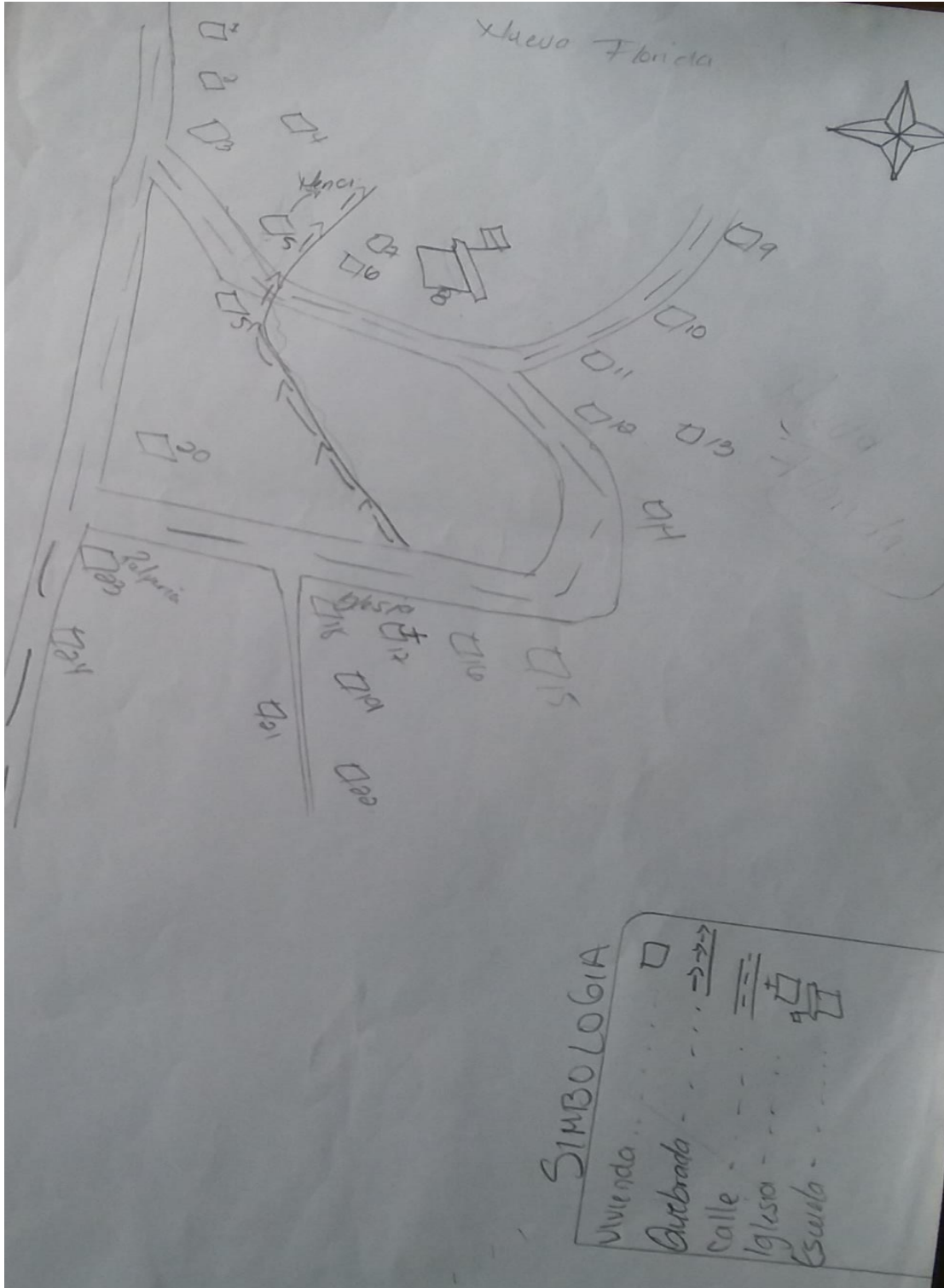

San Manuel

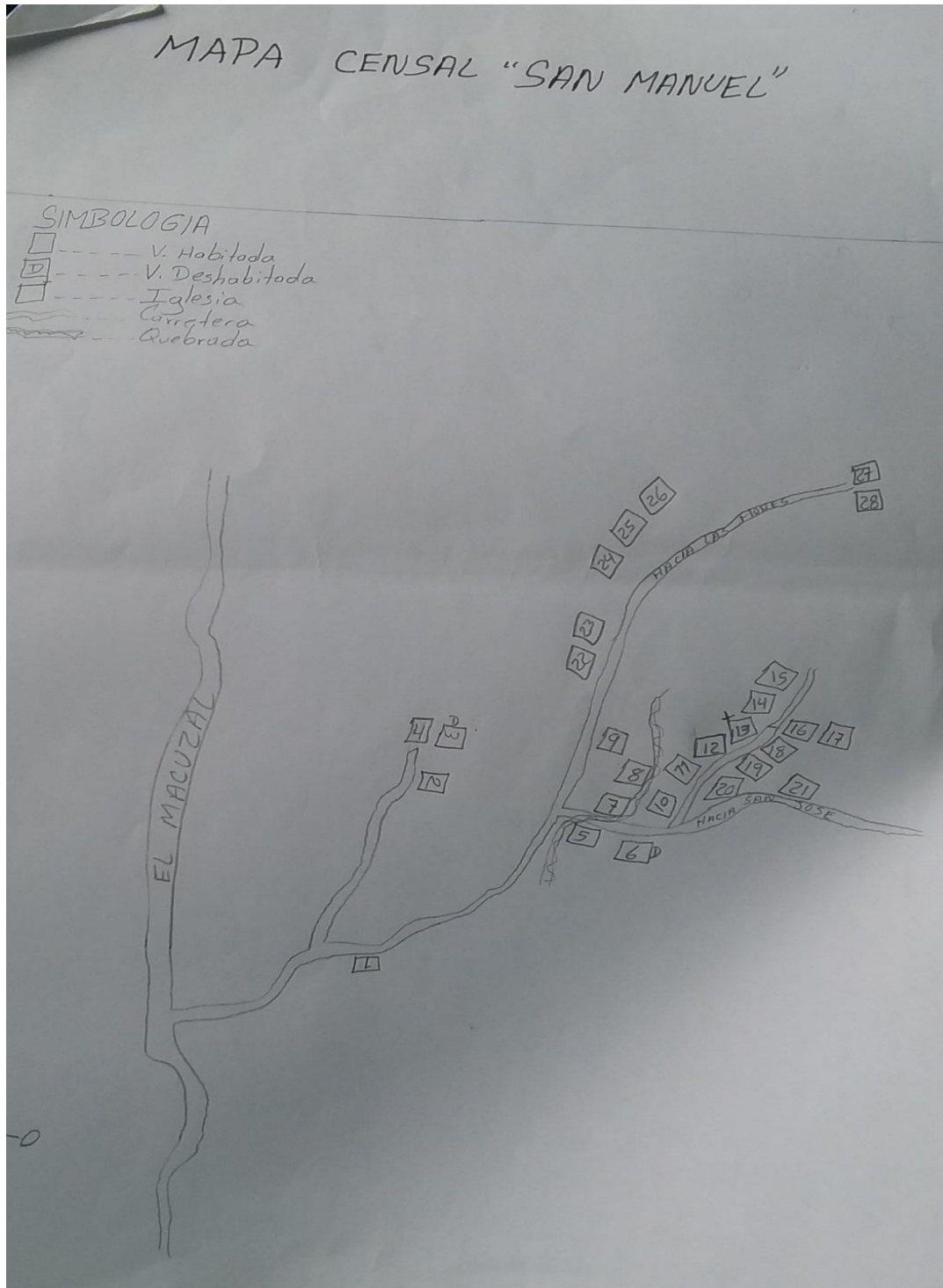

Linda Vista

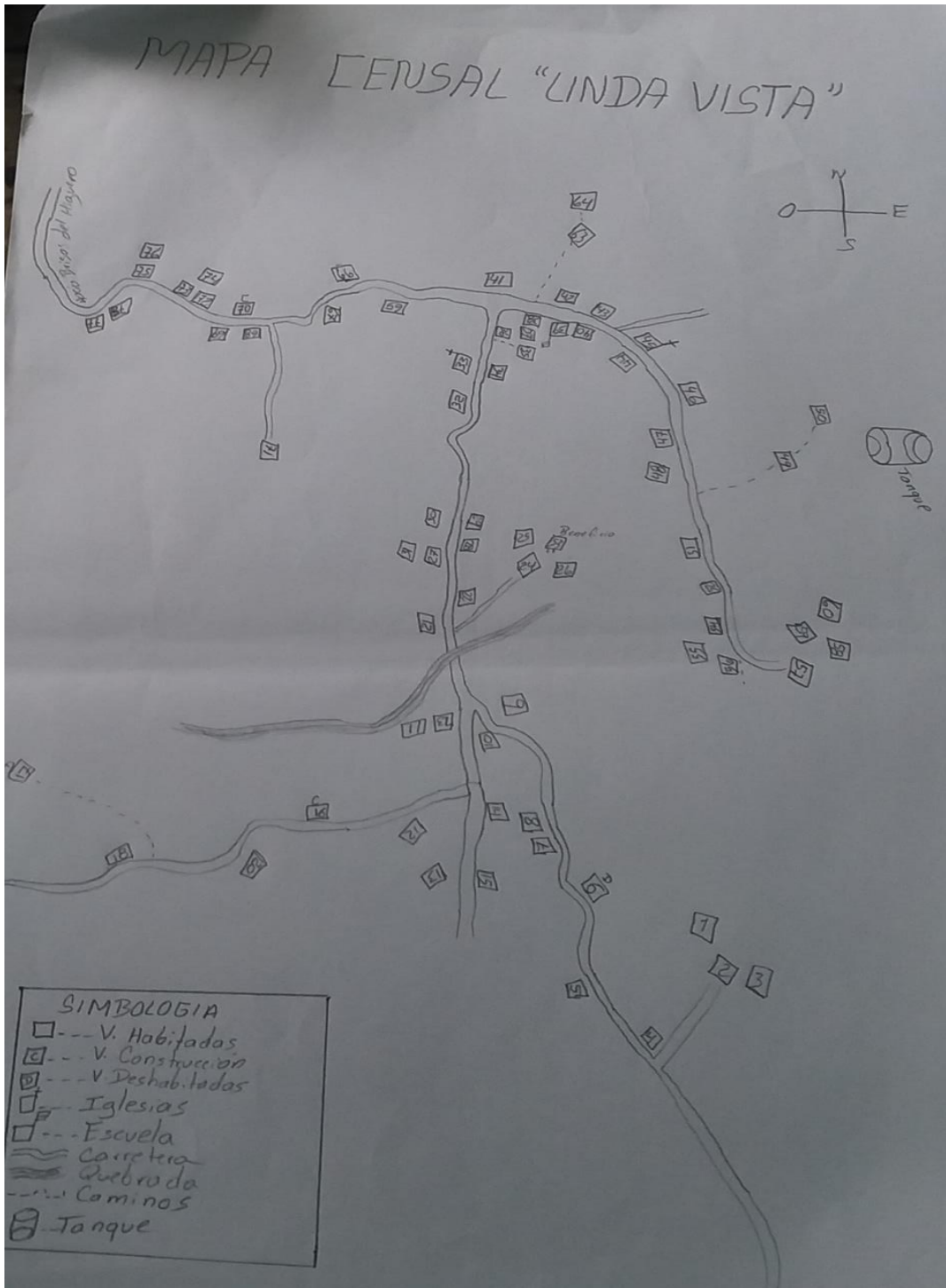

Macuzal





## Minas de Carbón

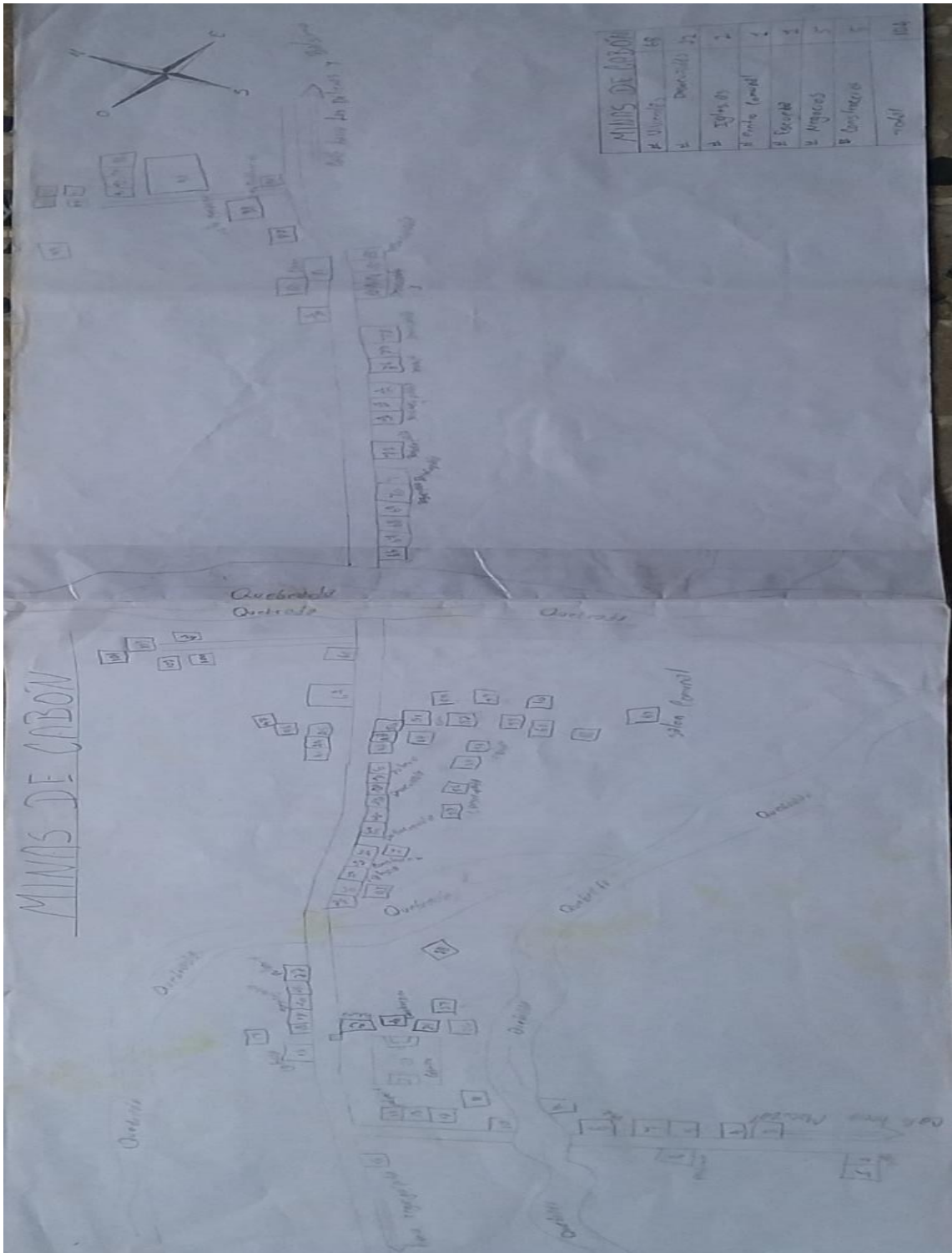

Los Planes

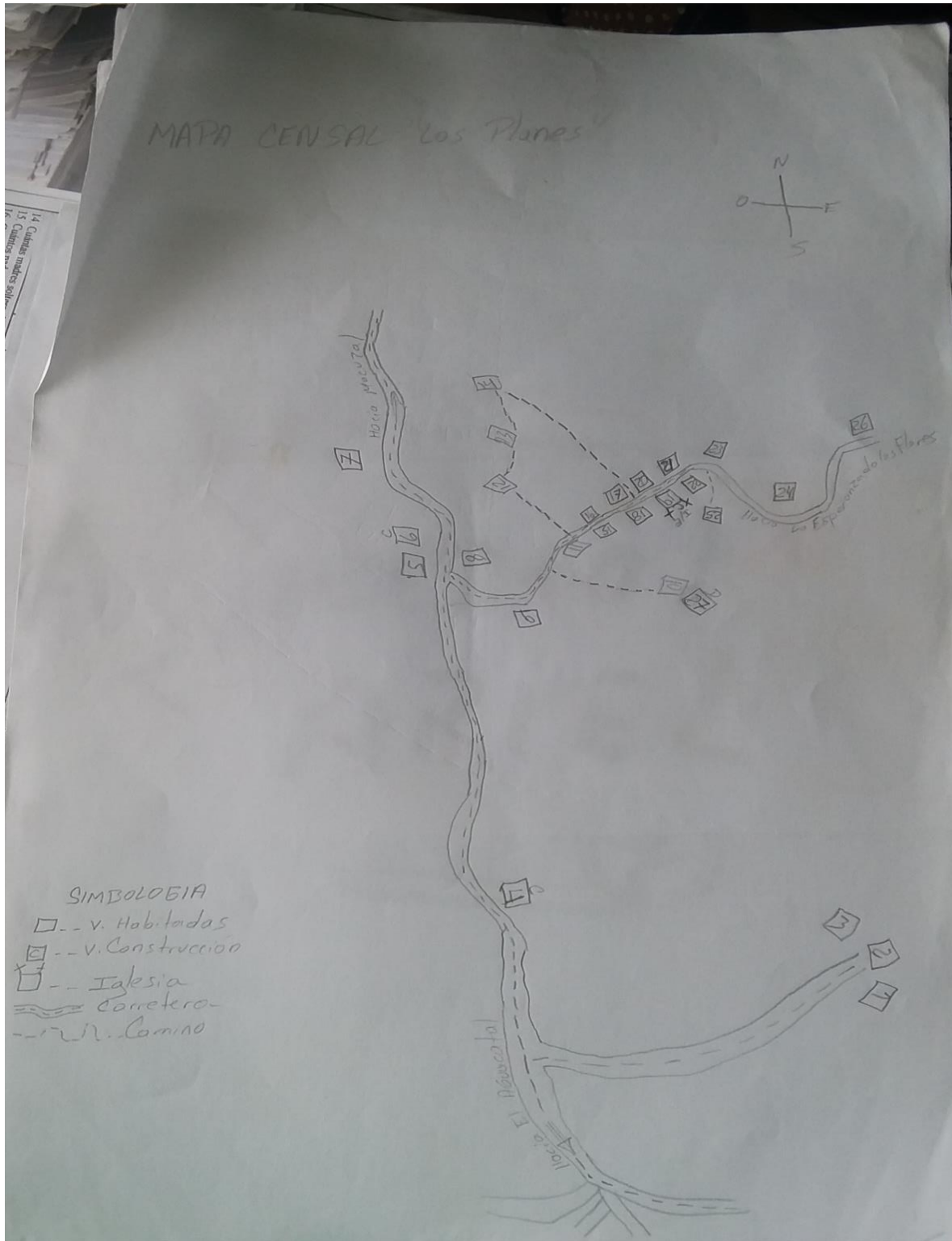

## Paso Bonito







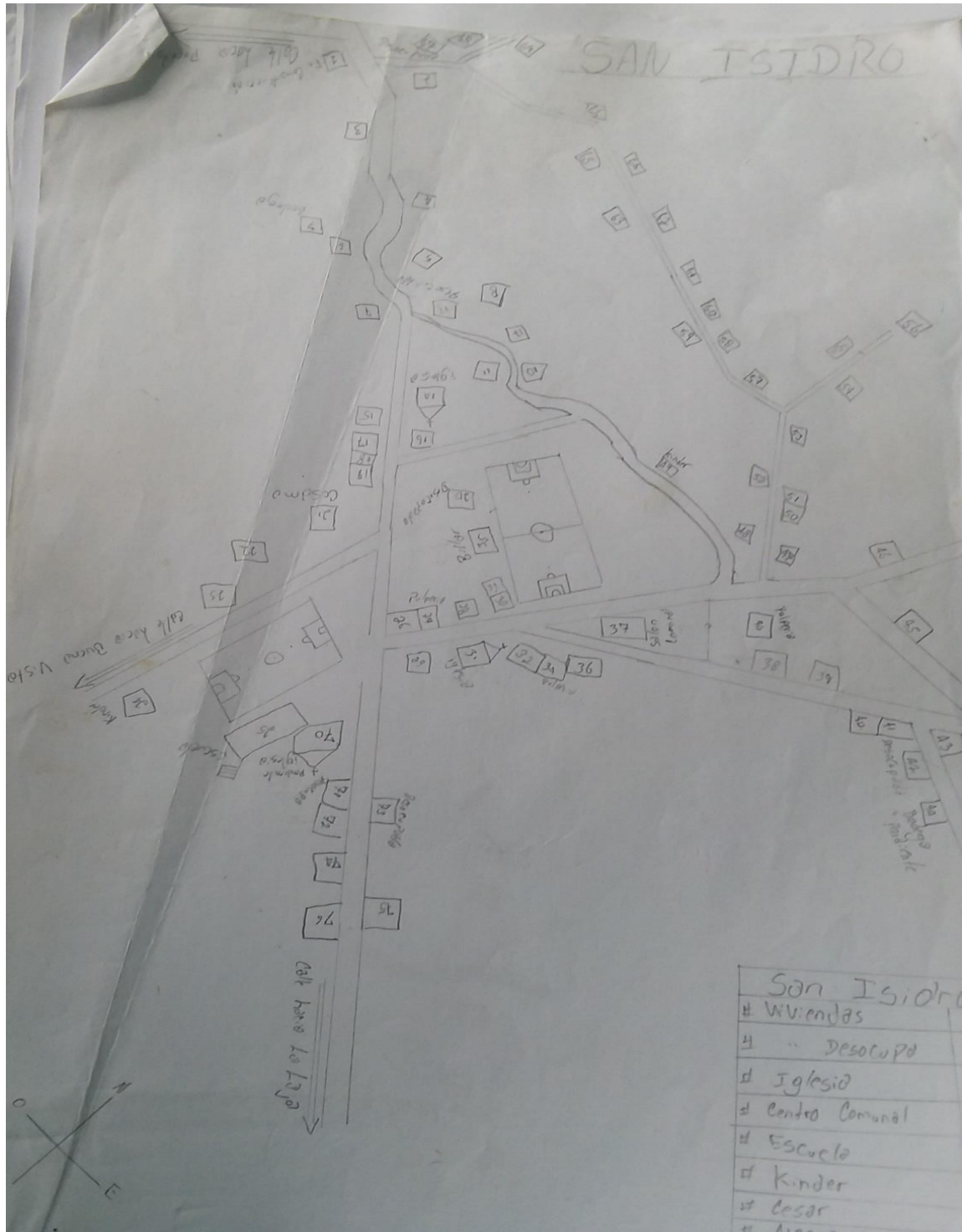

## Los Laureles

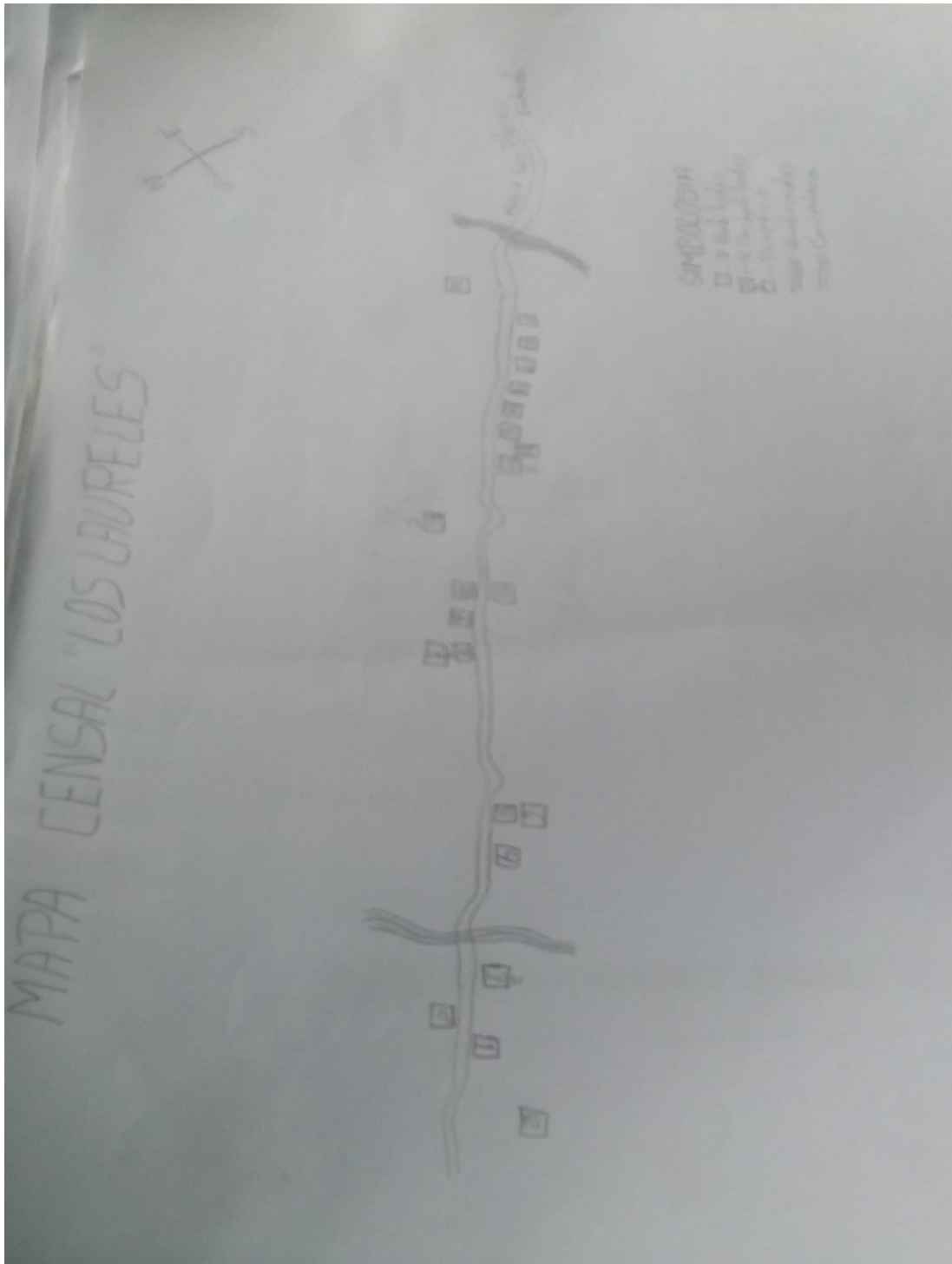

La Laguna del Encanto

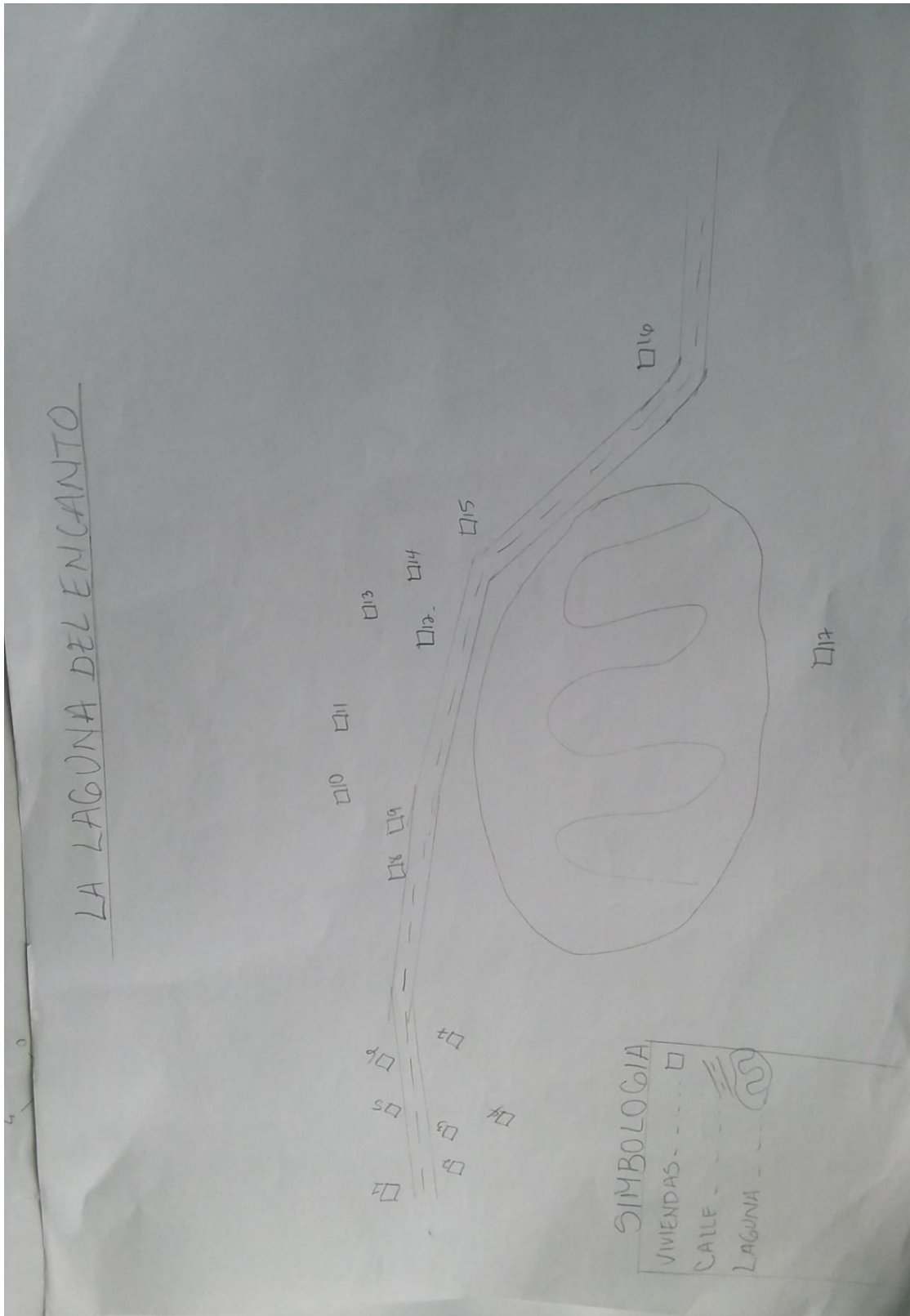

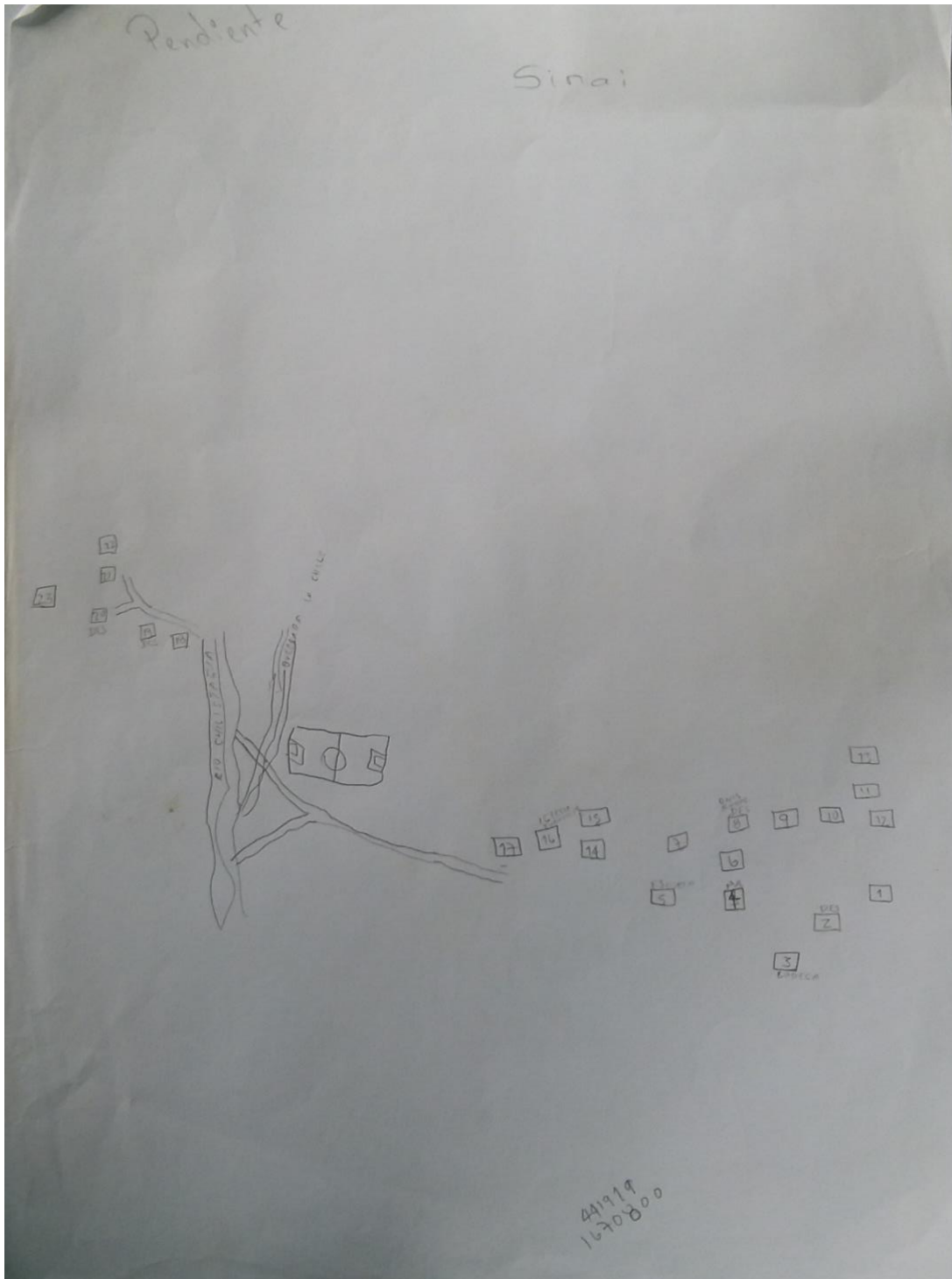

## Puerto Escondido





## Las Casitas

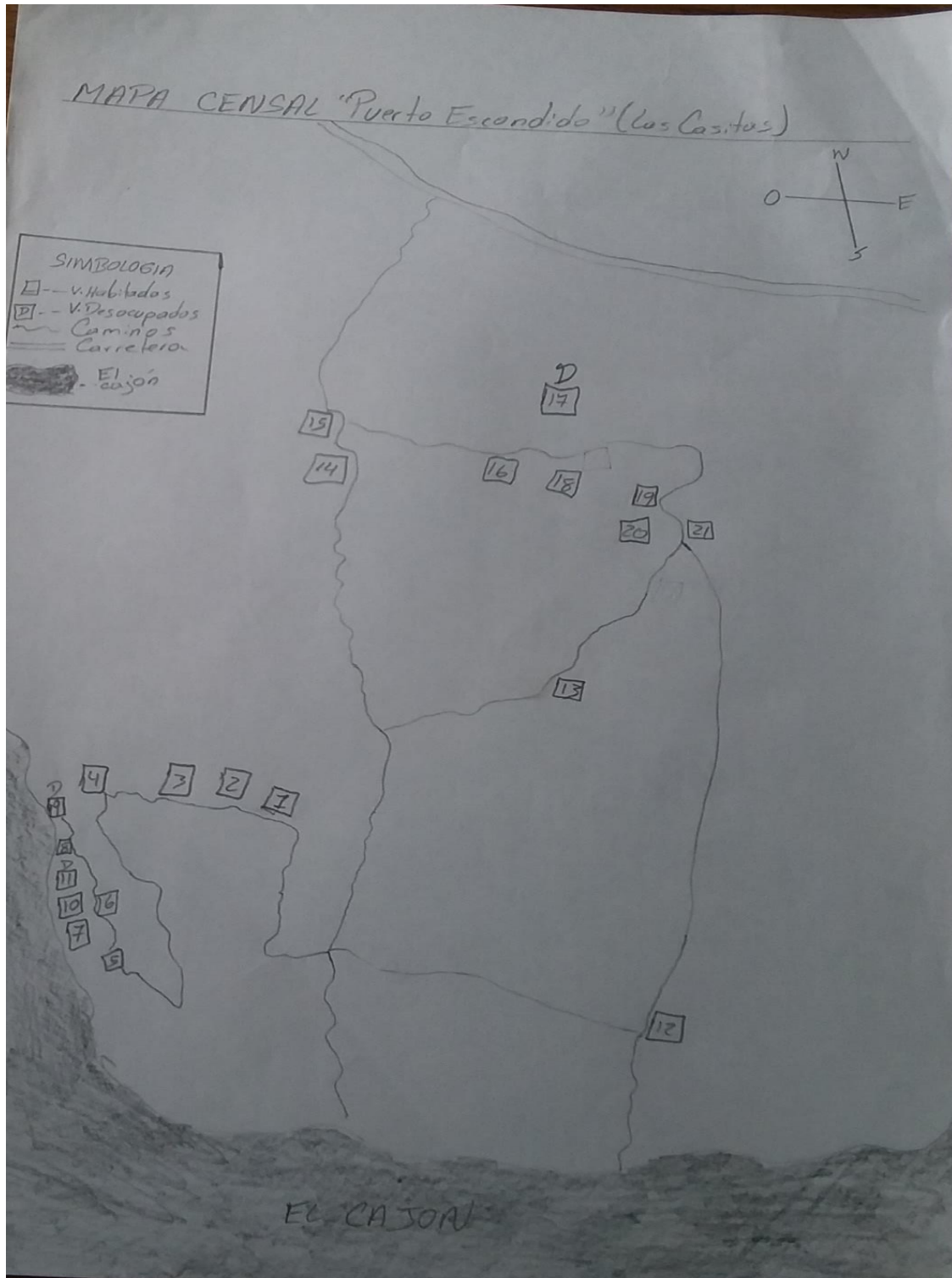

El Achiotal



Santa Lucia



# Municipalidad de Victoria, Yoro Honduras, C.A.

Tel. / Fax (504) 2671-1159 - Tel.: (504) 2671-1014  
Correo Electrónico: muni\_victoria@hotmail.com

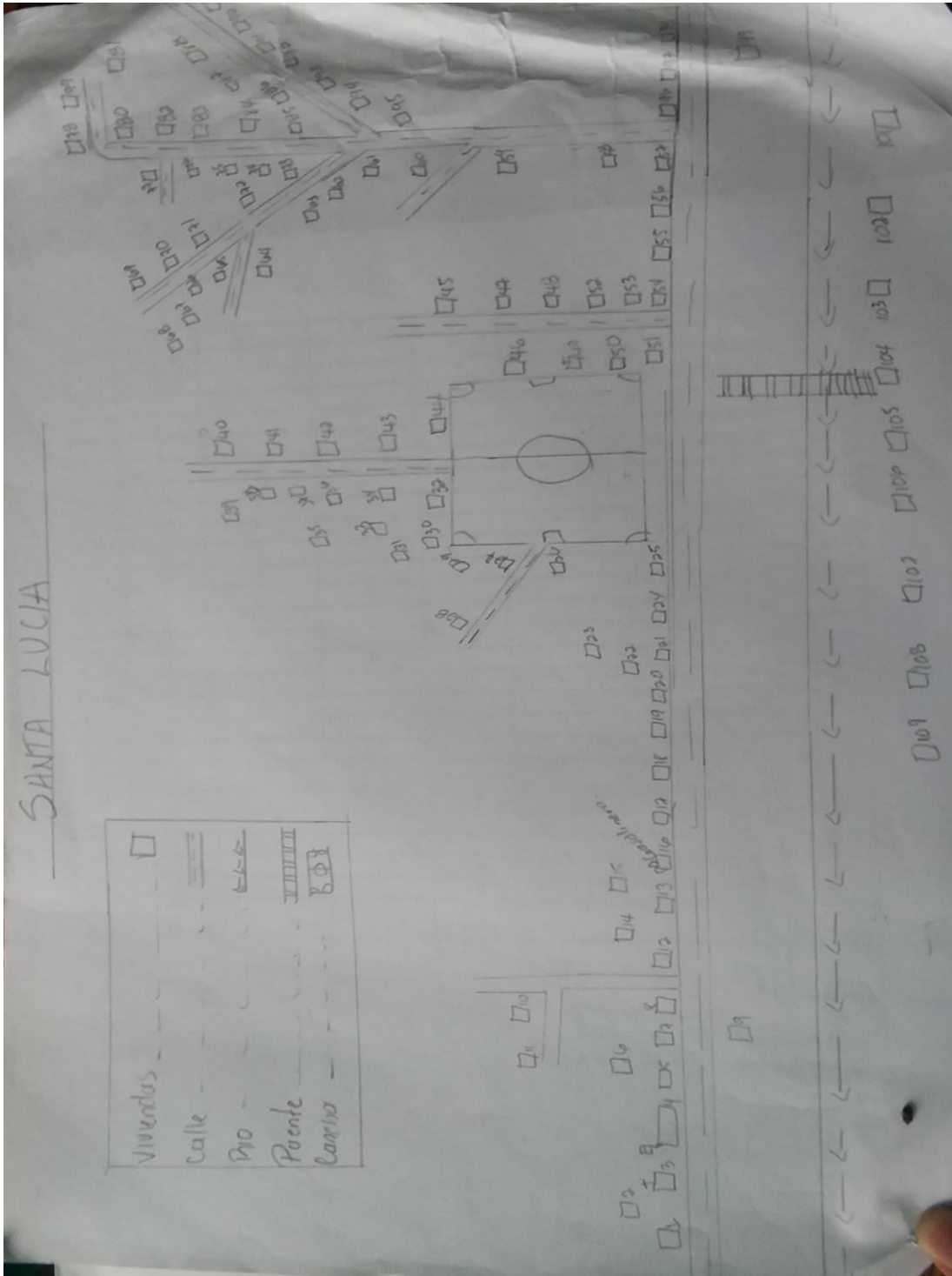

La Unión







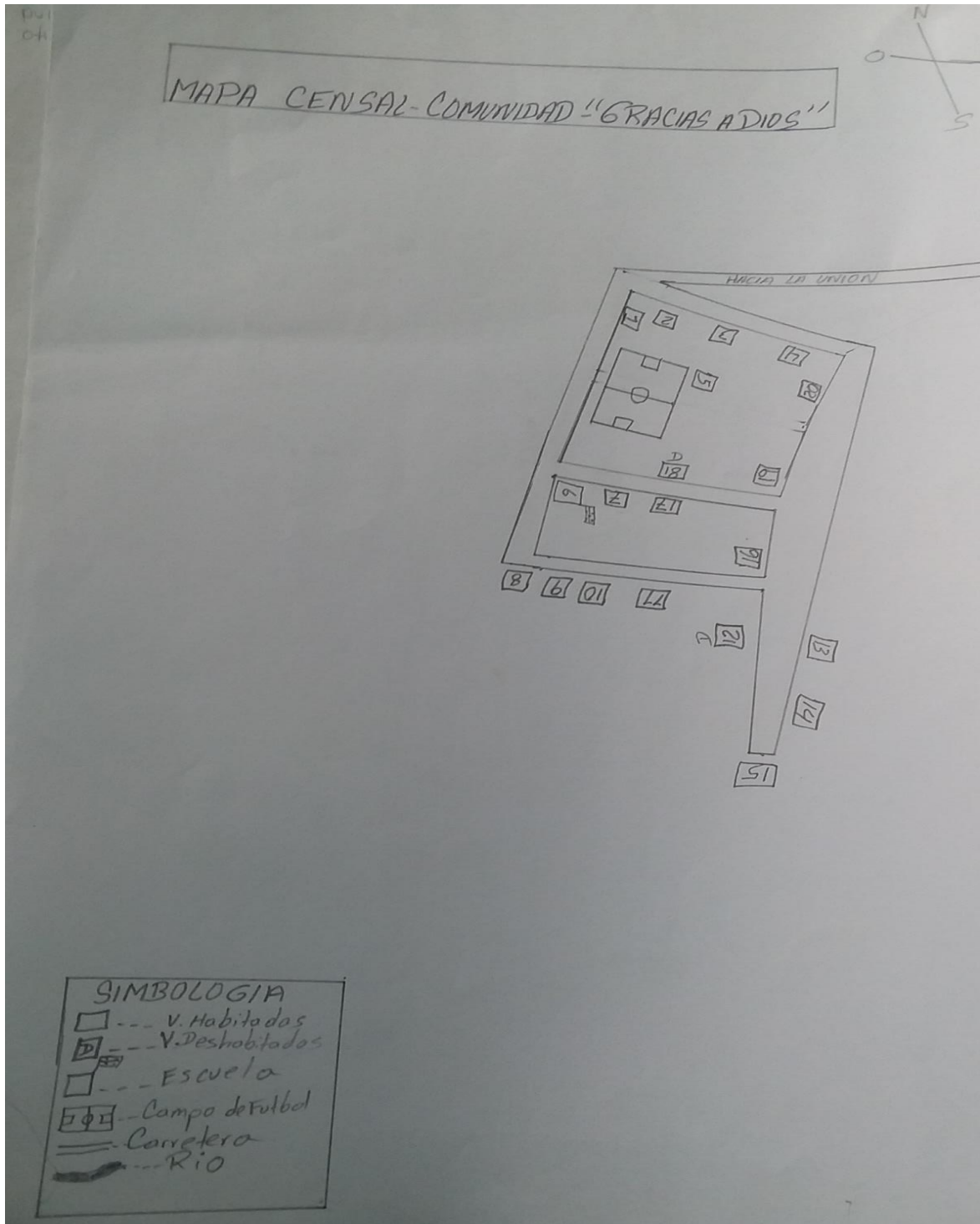

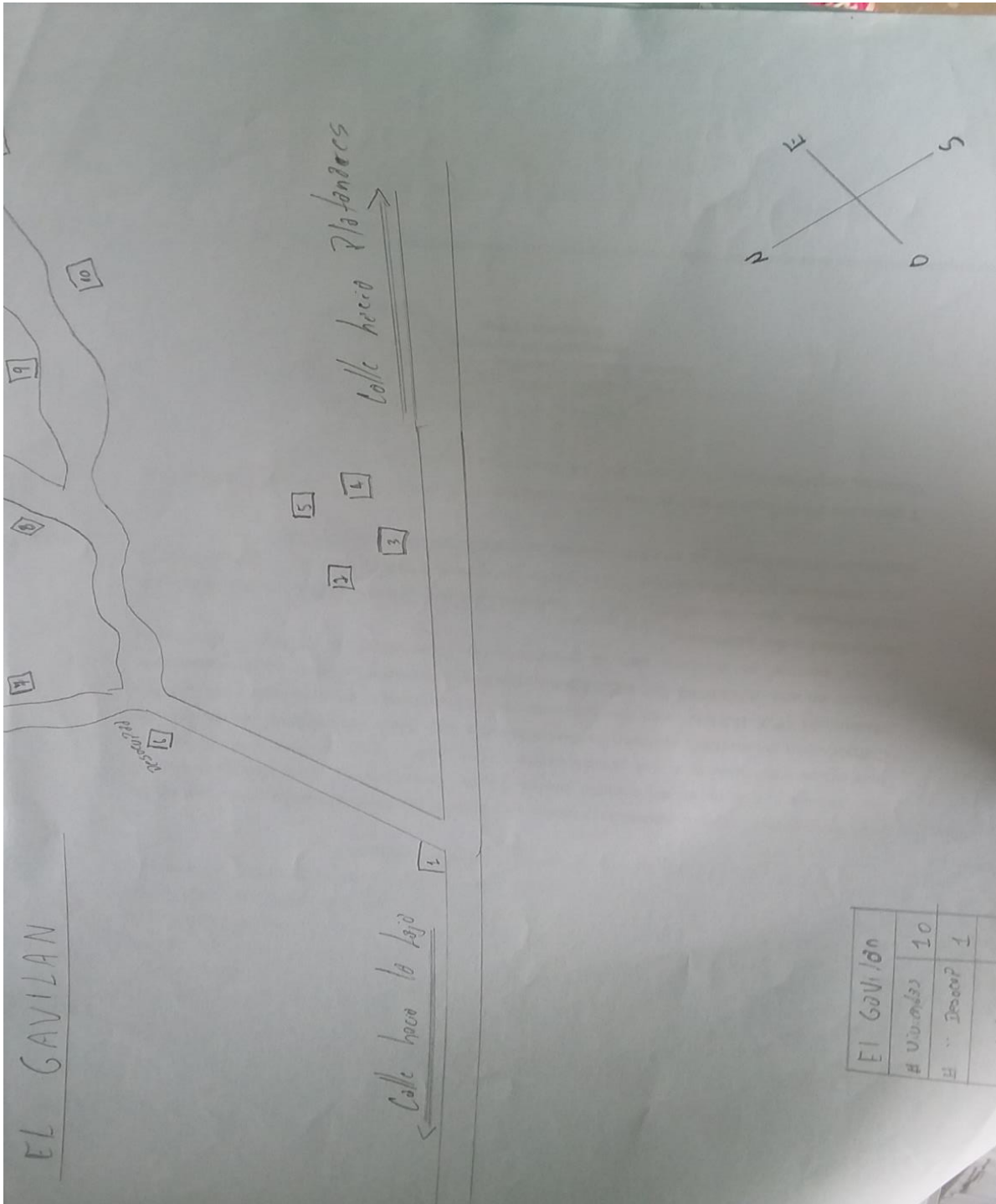

### Barrió San José





# Municipalidad de Victoria, Yoro Honduras, C.A.

Tel. / Fax (504) 2671-1159 - Tel.: (504) 2671-1014  
Correo Electrónico: muni\_victoria@hotmail.com



El Manzano

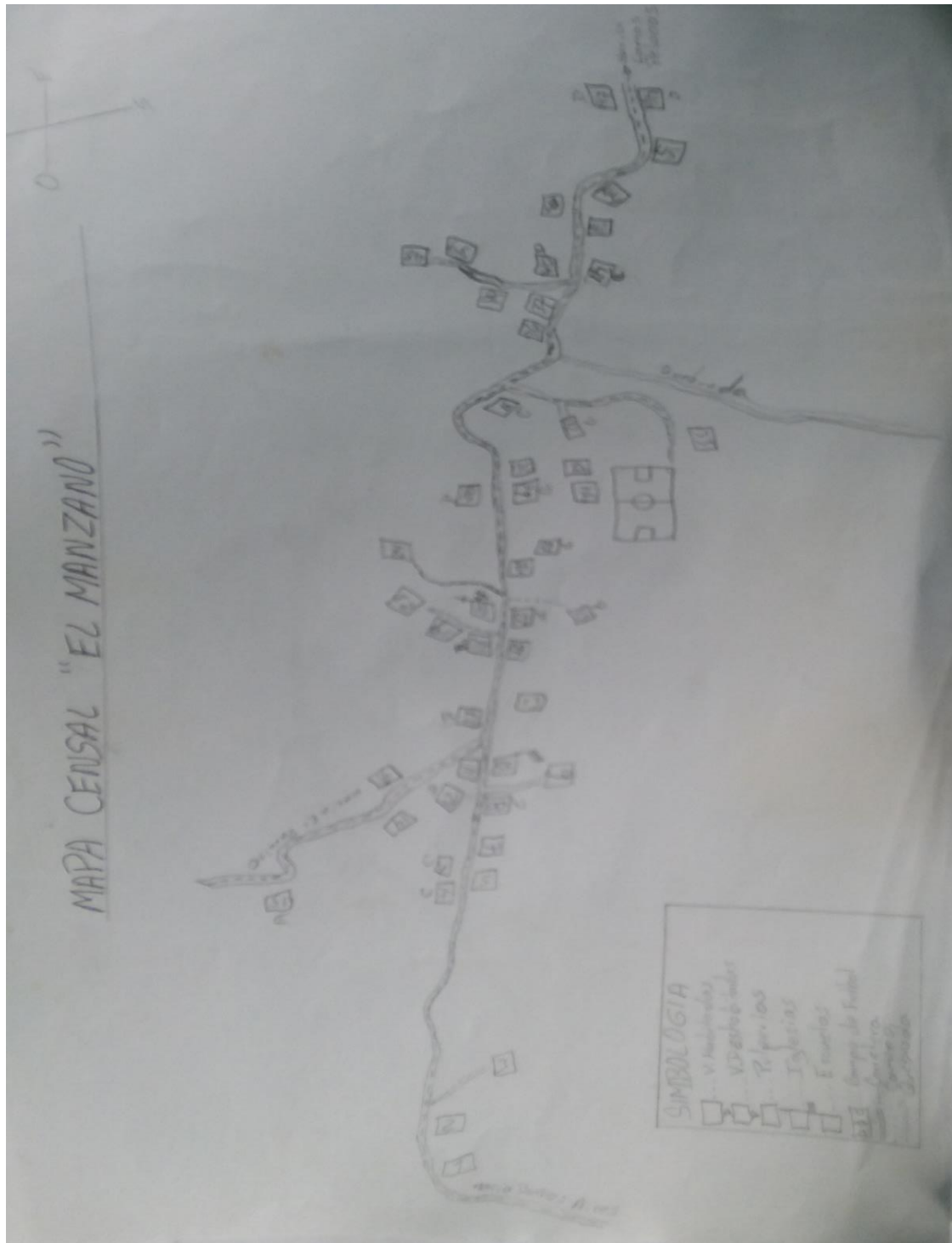

## El Paraíso Manzano

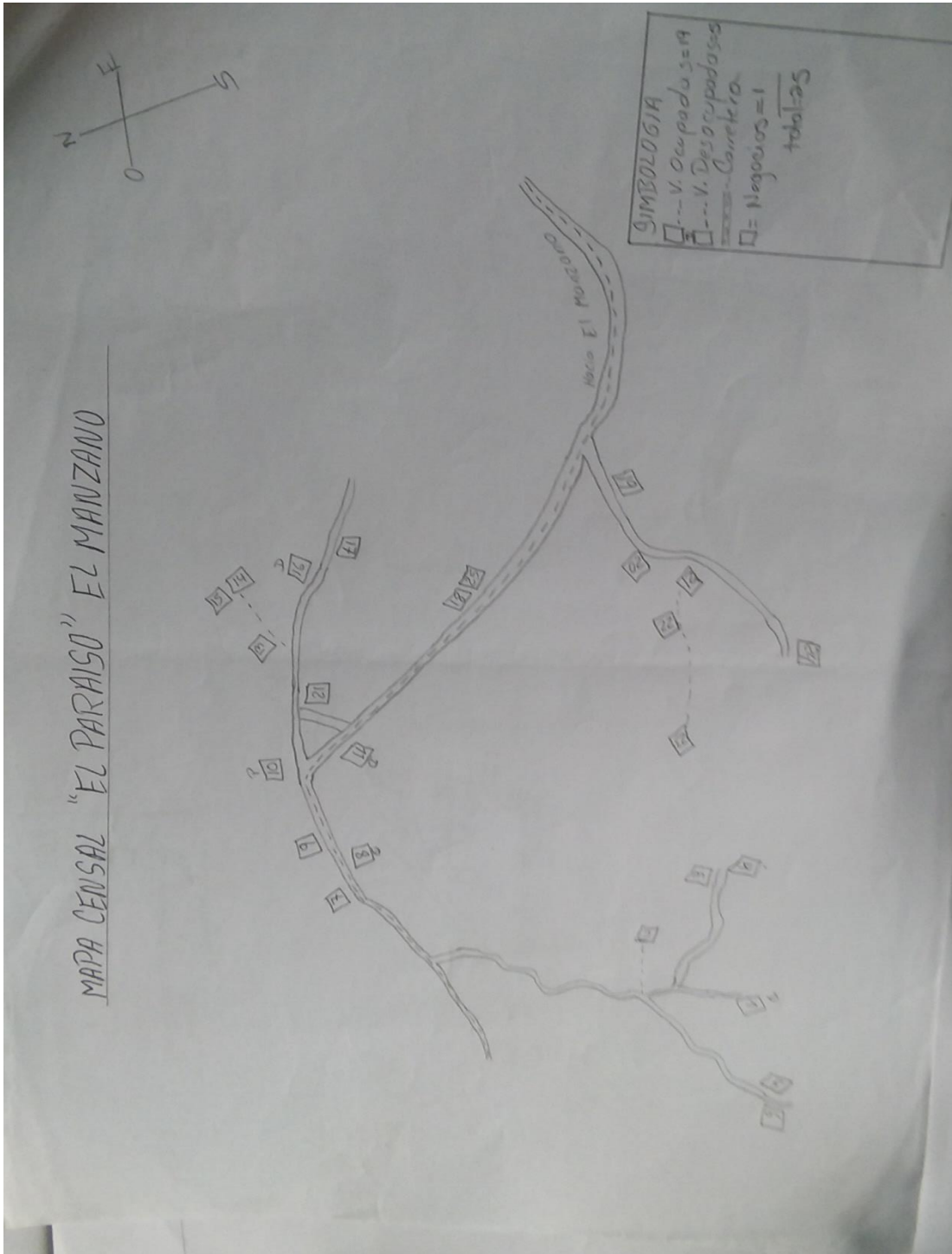

Jacagua

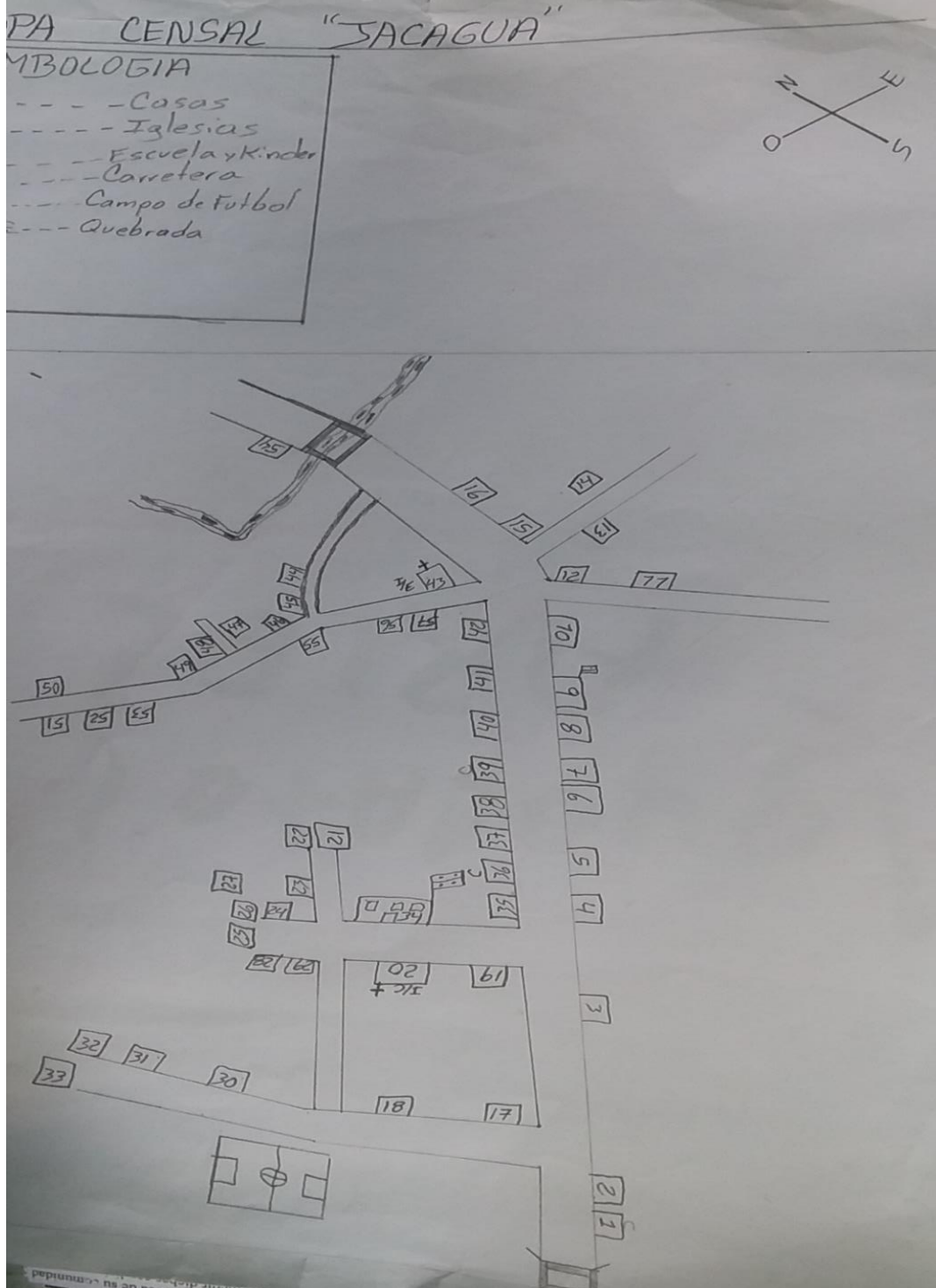

La Piedad



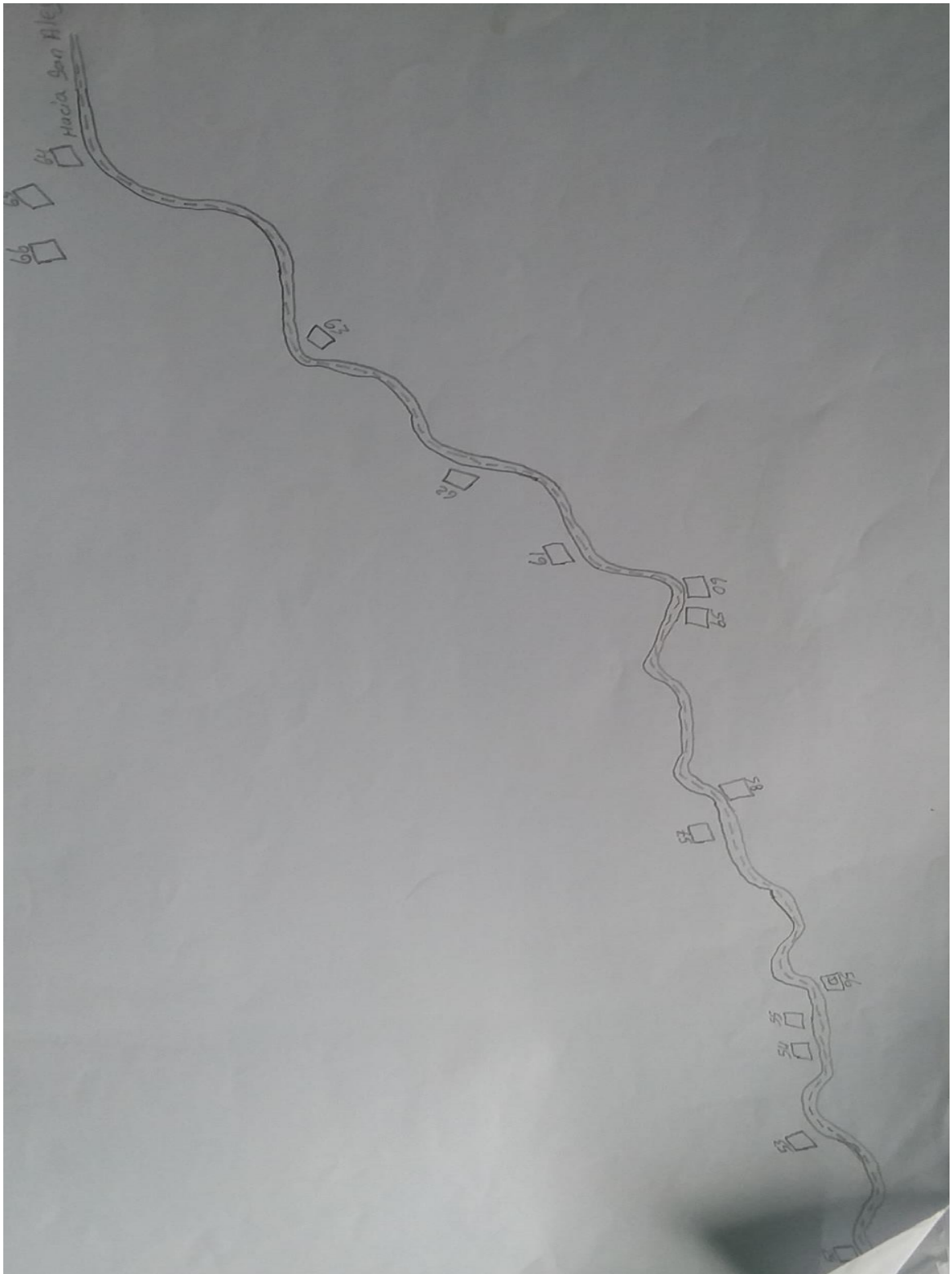

## Trataderos

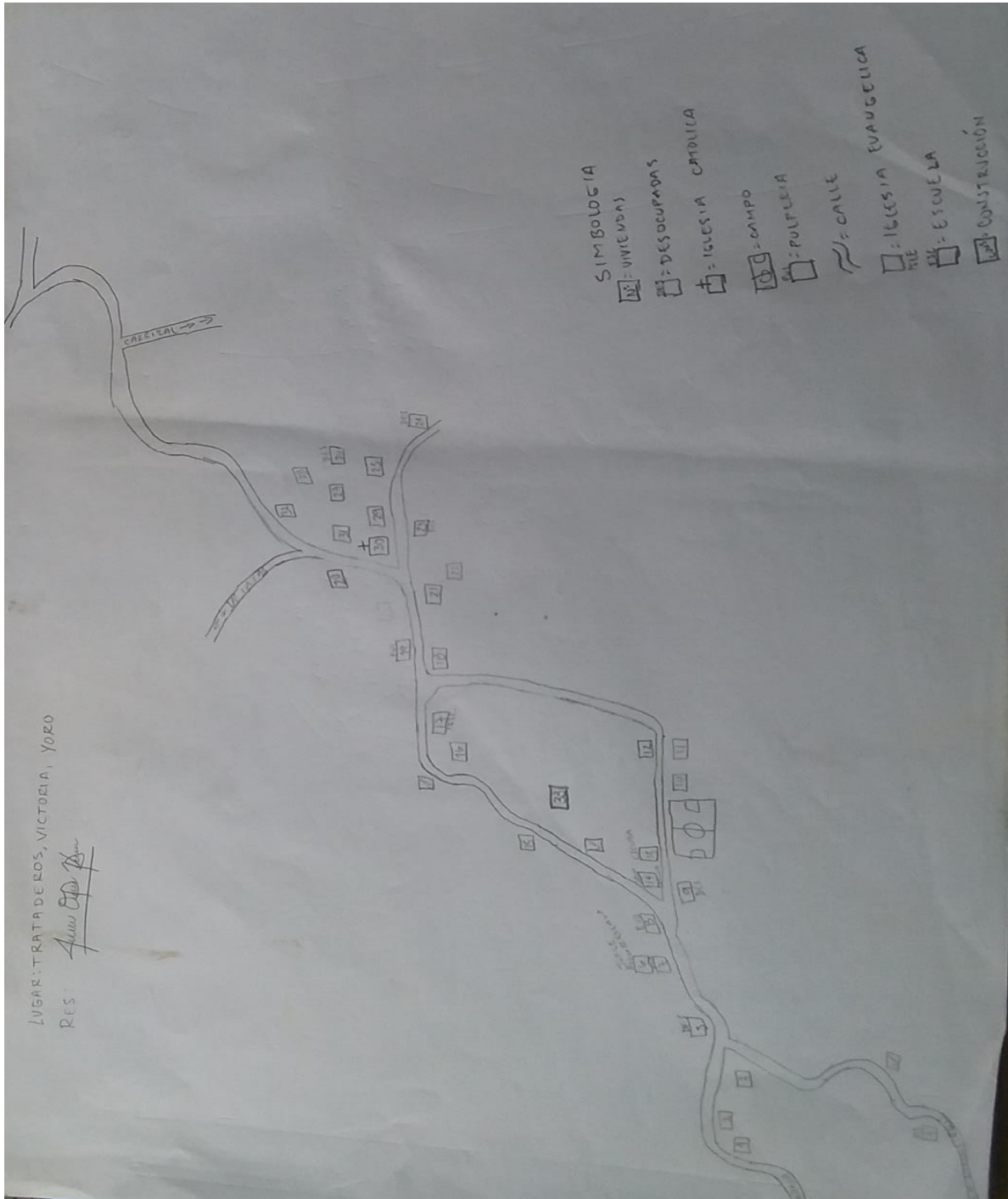

## Pueblo Nuevo (coyolito)

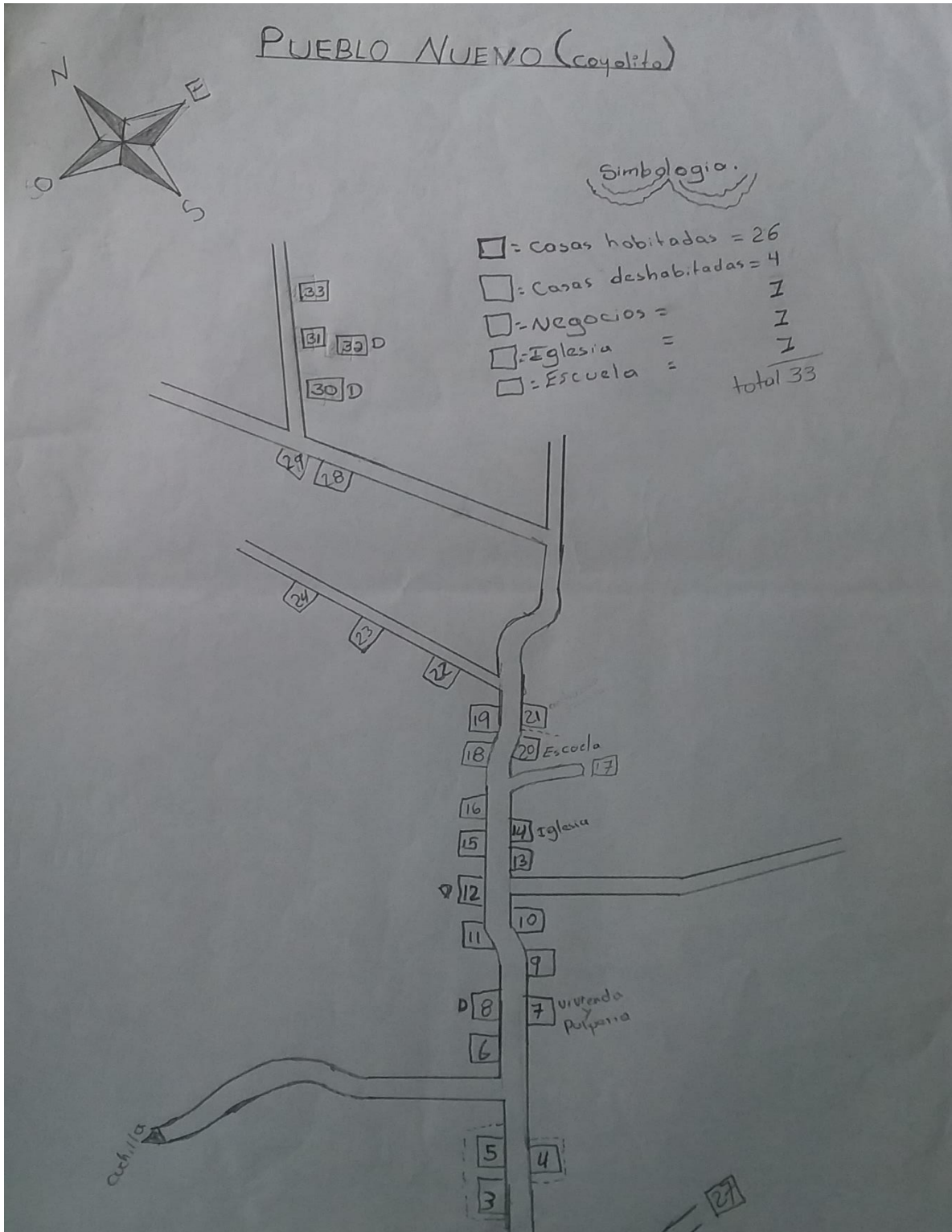

La Cuchilla

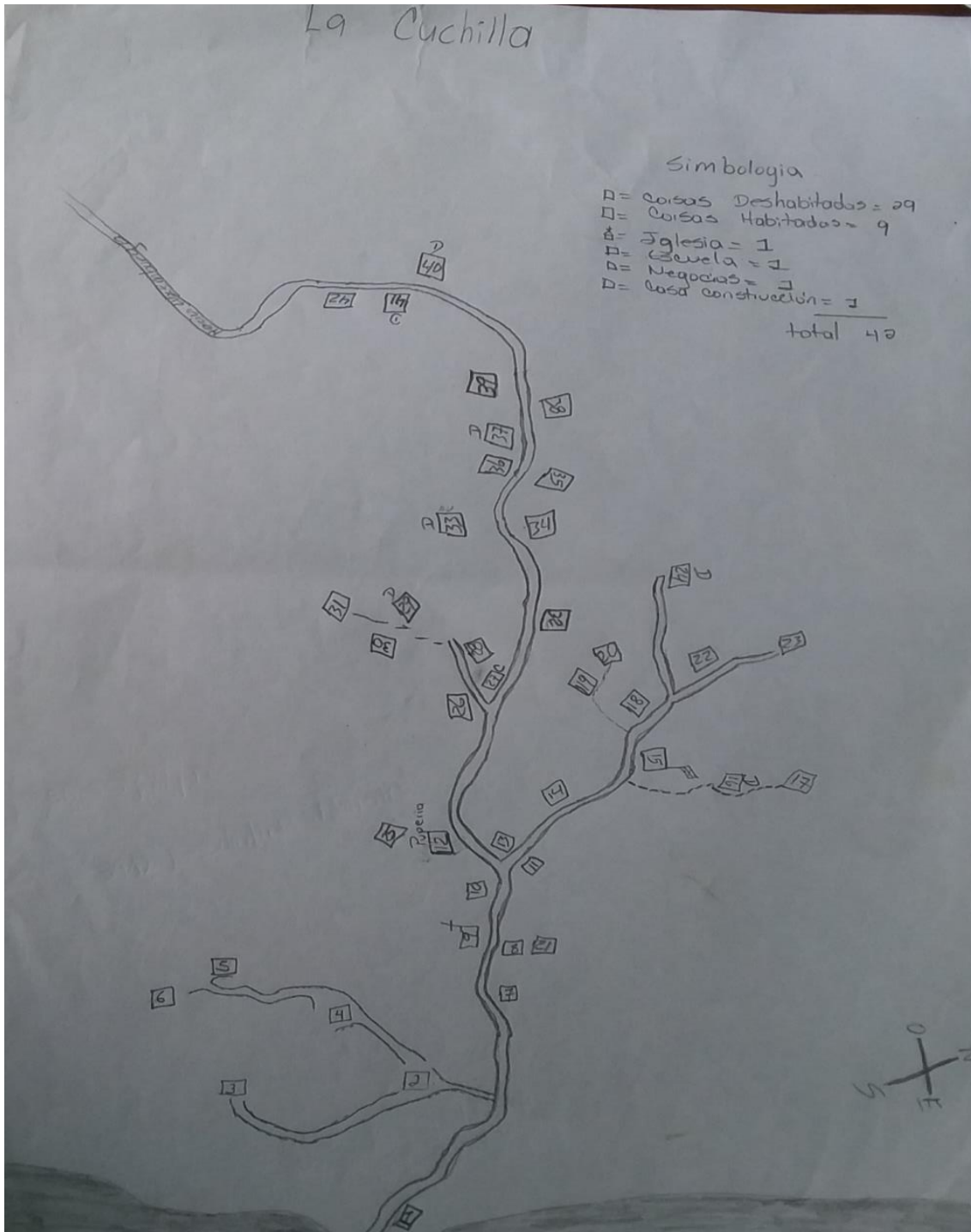

## El Tempisque





San Juan ( Oloman)



# Municipalidad de Victoria, Yoro Honduras, C.A.

Tel. / Fax (504) 2671-1159 - Tel.: (504) 2671-1014  
Correo Electrónico: muni\_victoria@hotmail.com

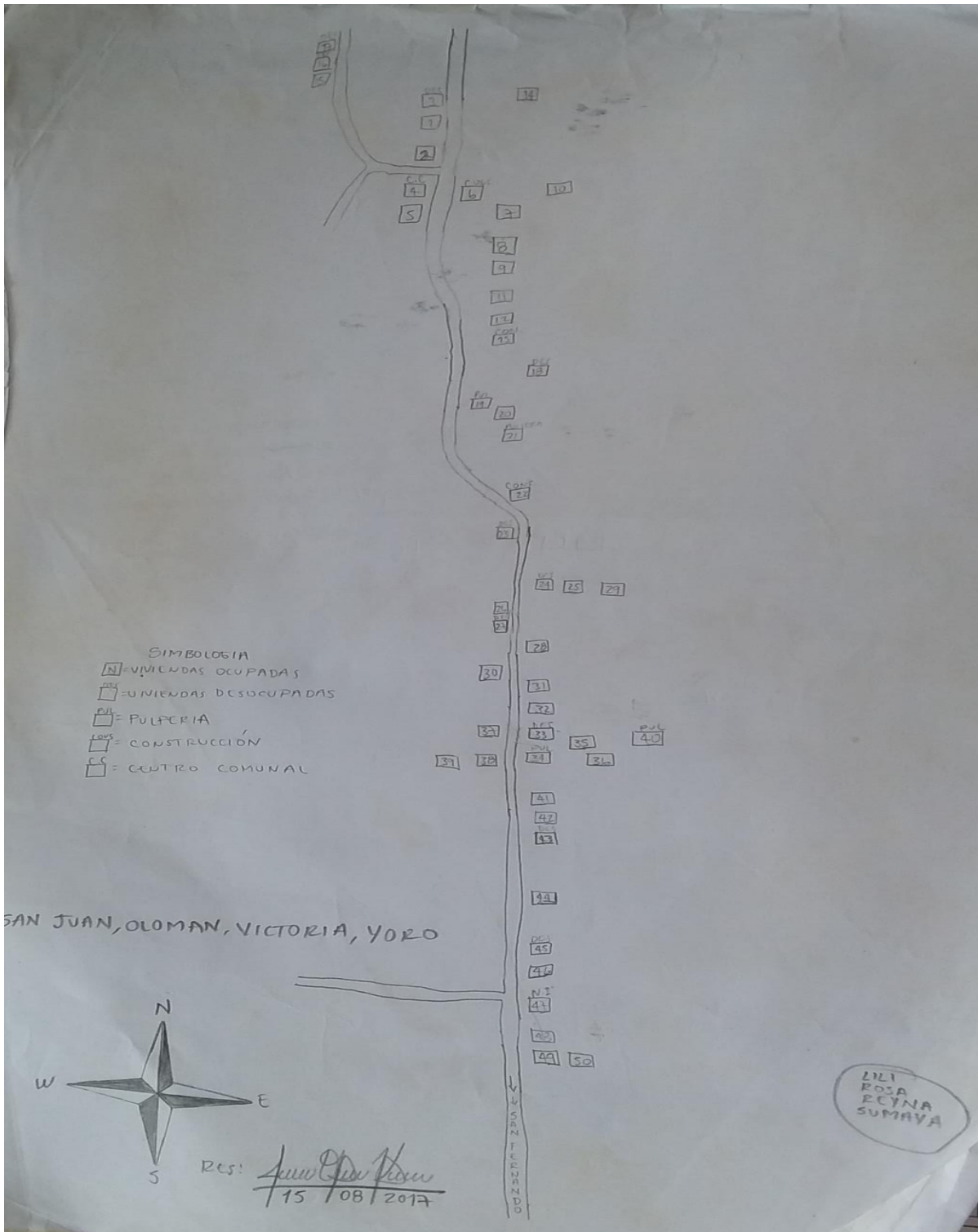

**Jícaro de Coyolito**

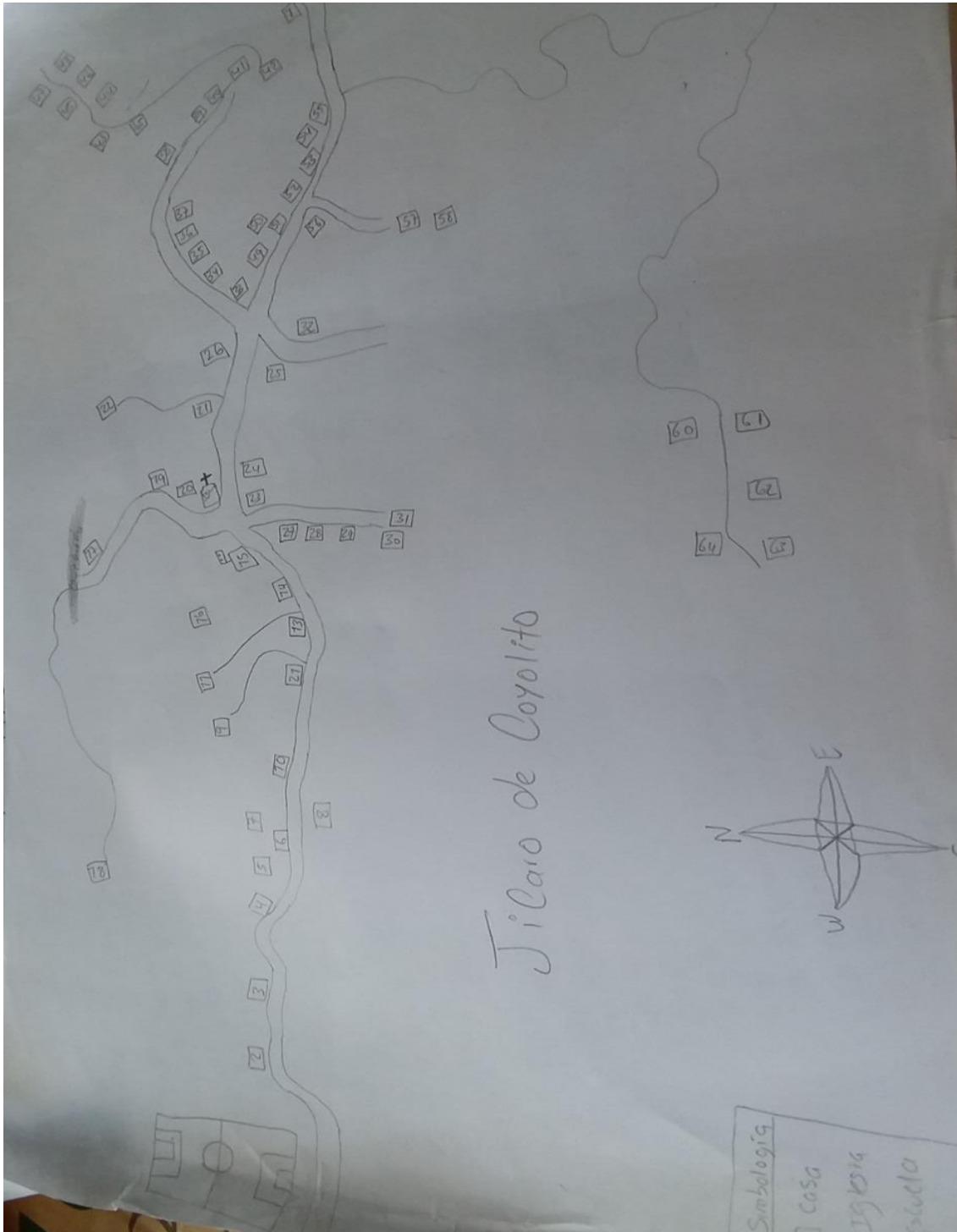

### Agua Escondida



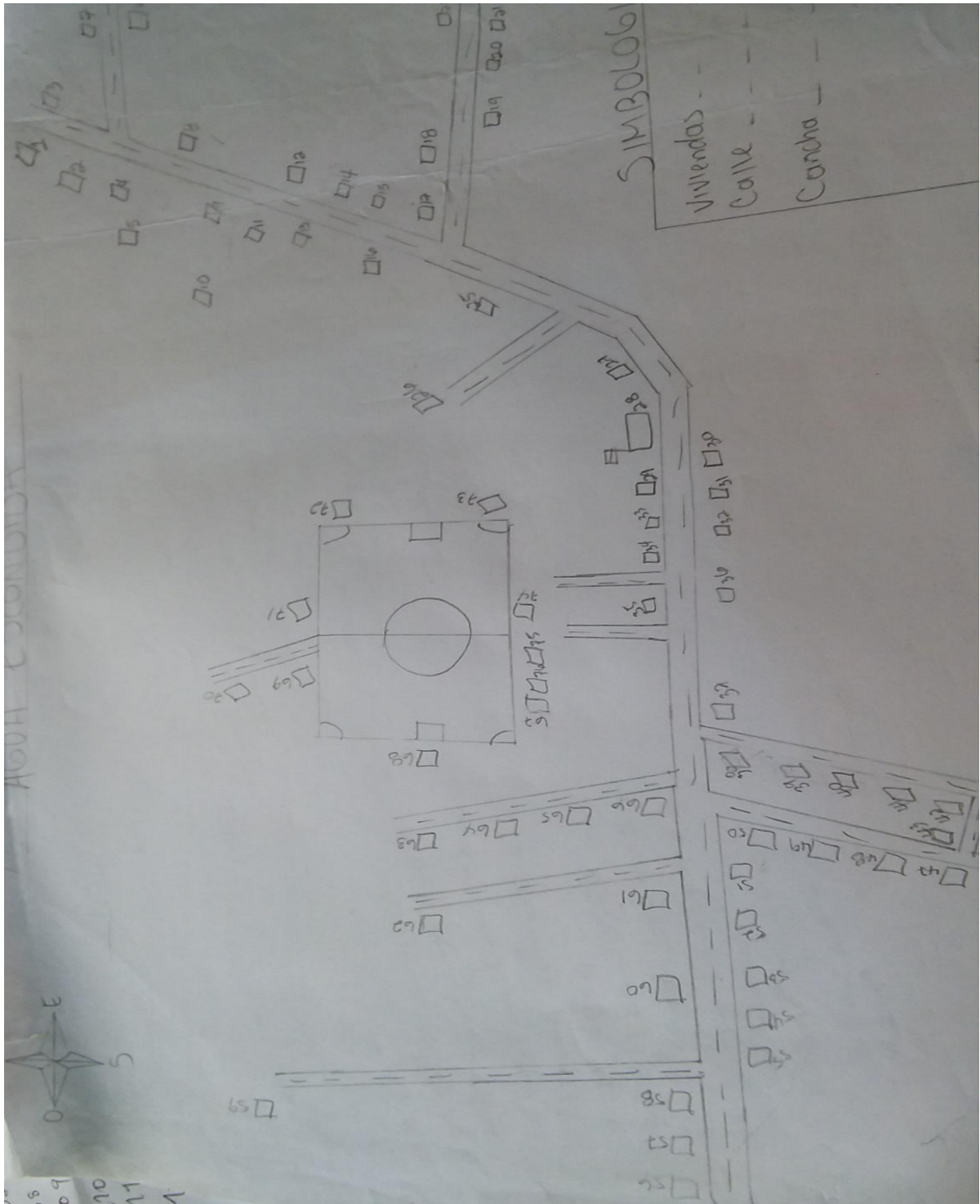

Santa Ana



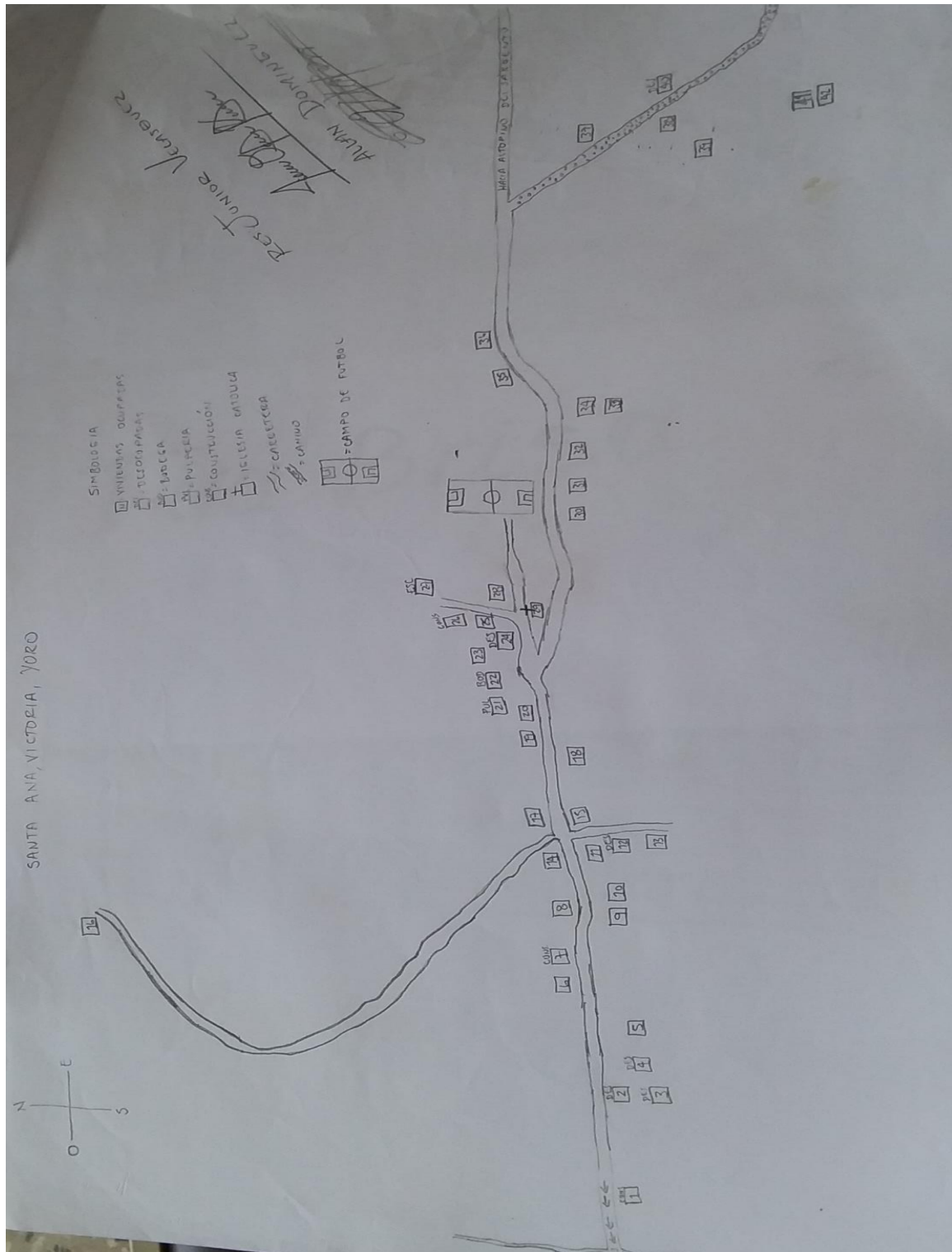

Tira Brisas

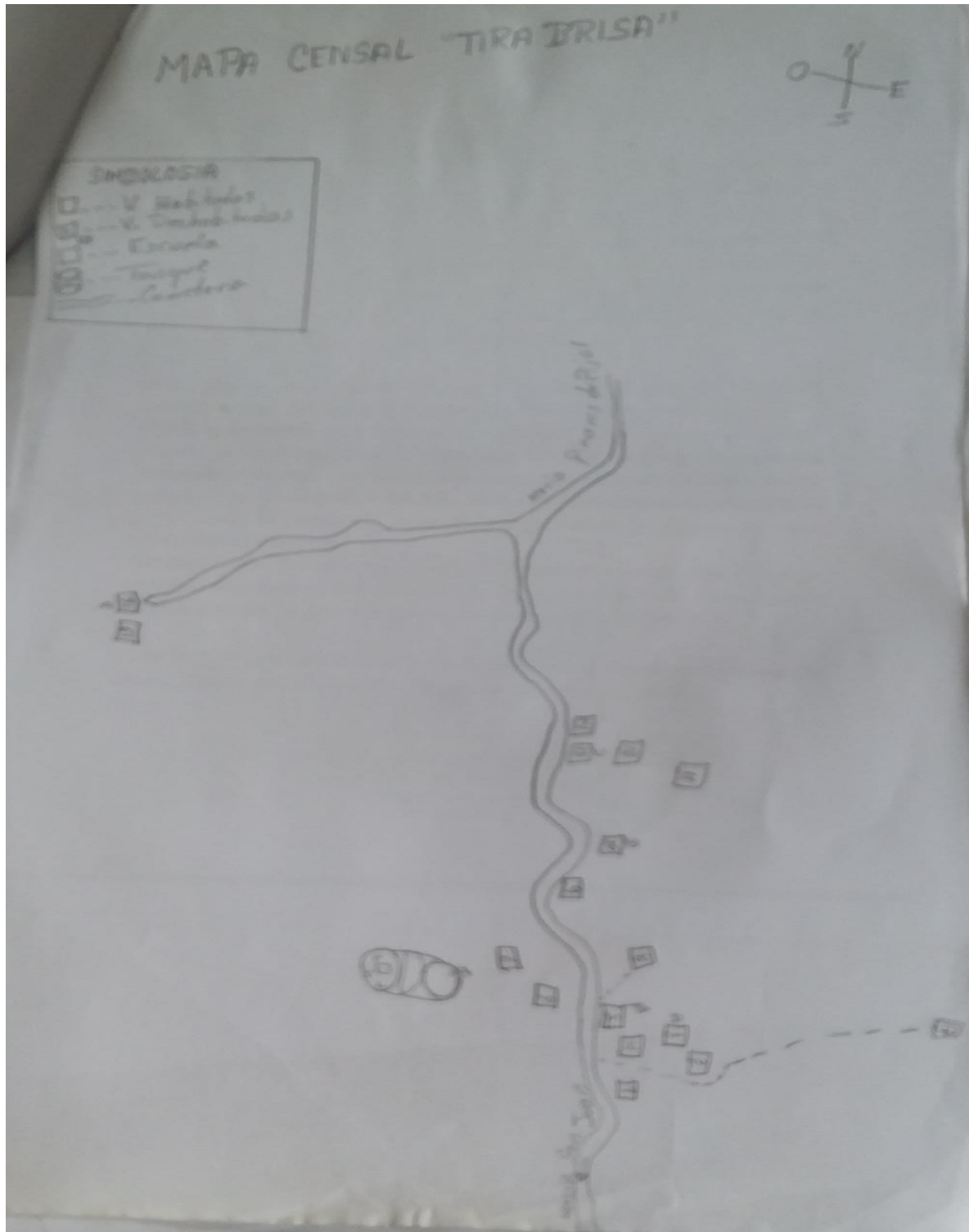

**Pinares de Pijol**

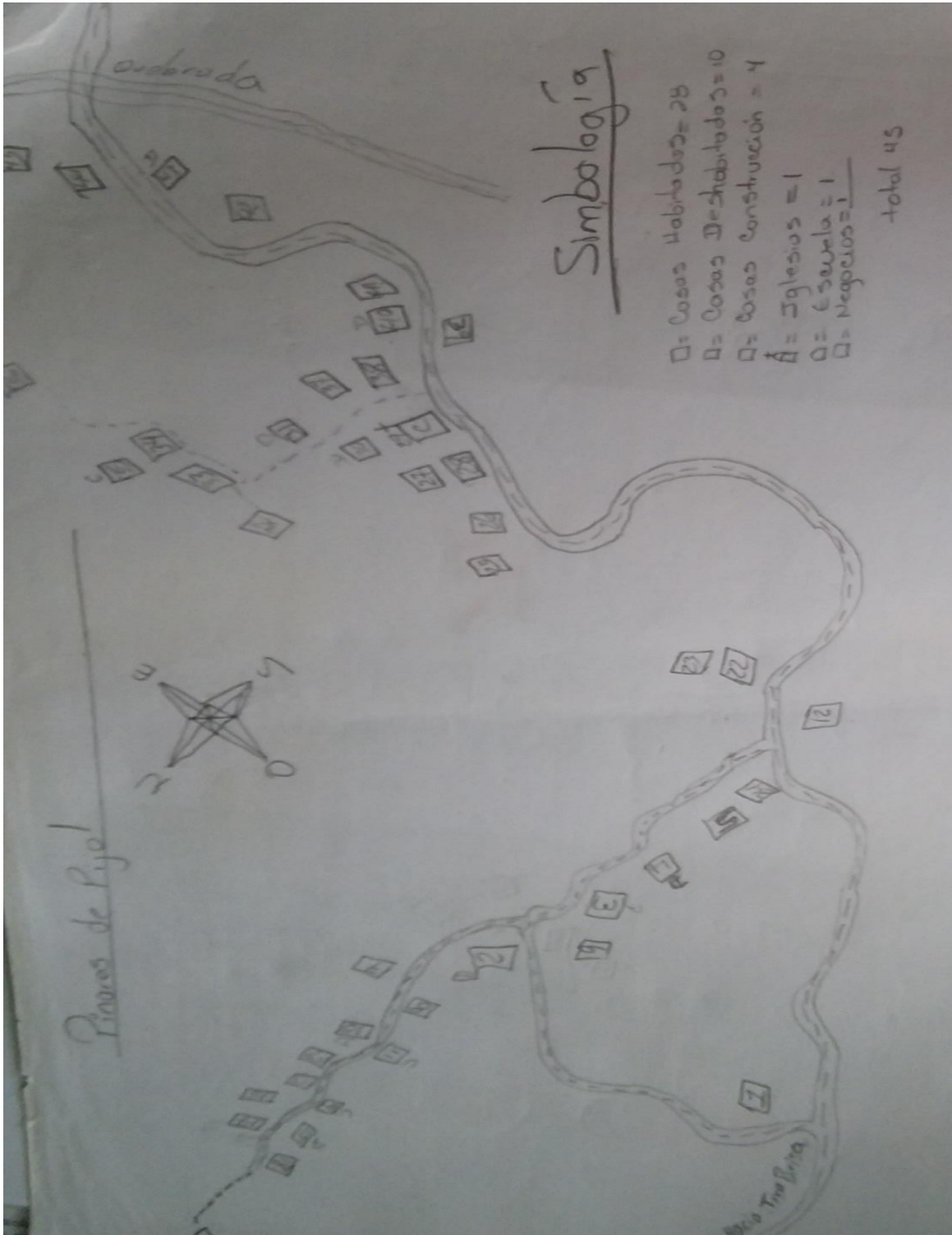

Mogote

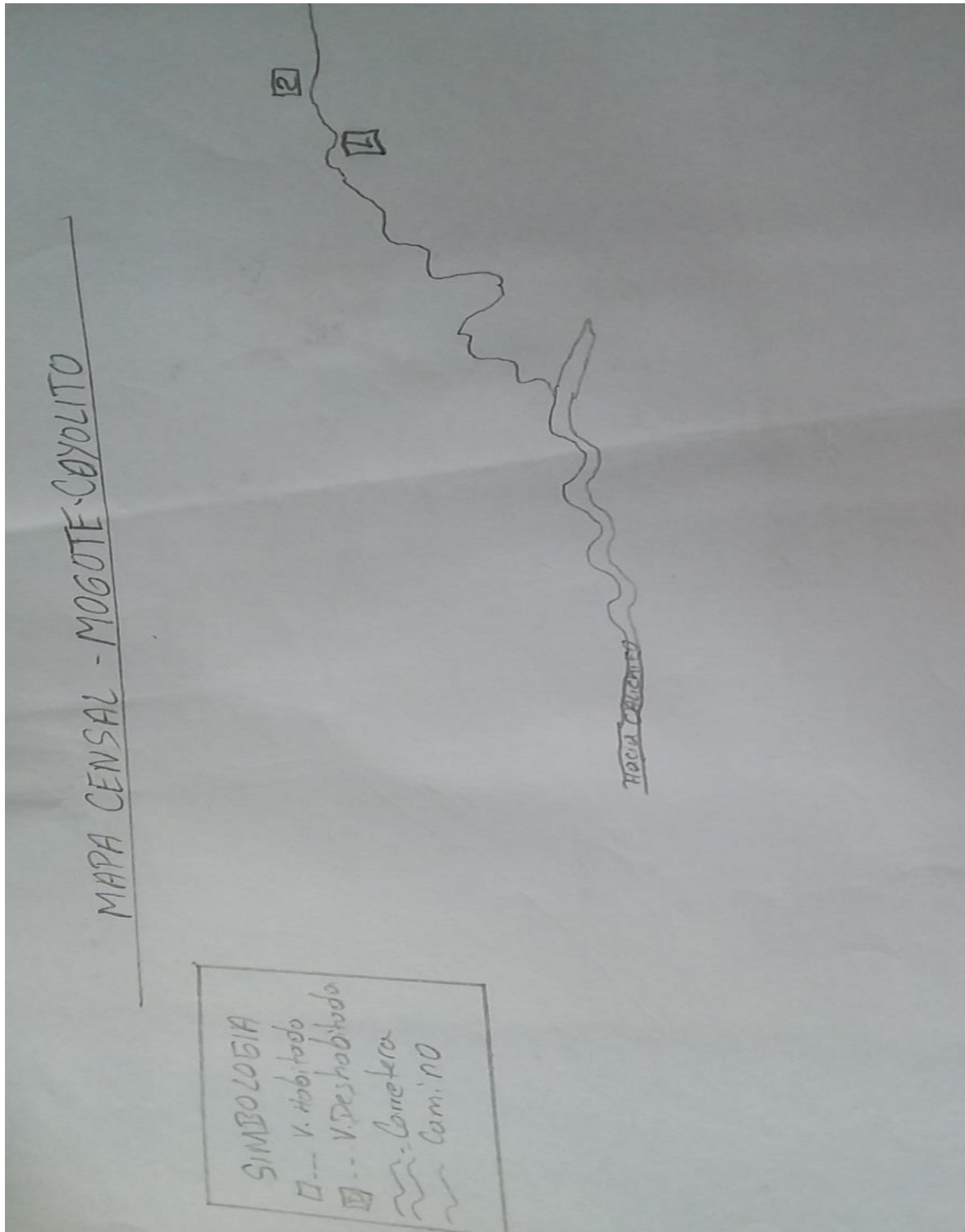

### Brisas de Cuyamapa



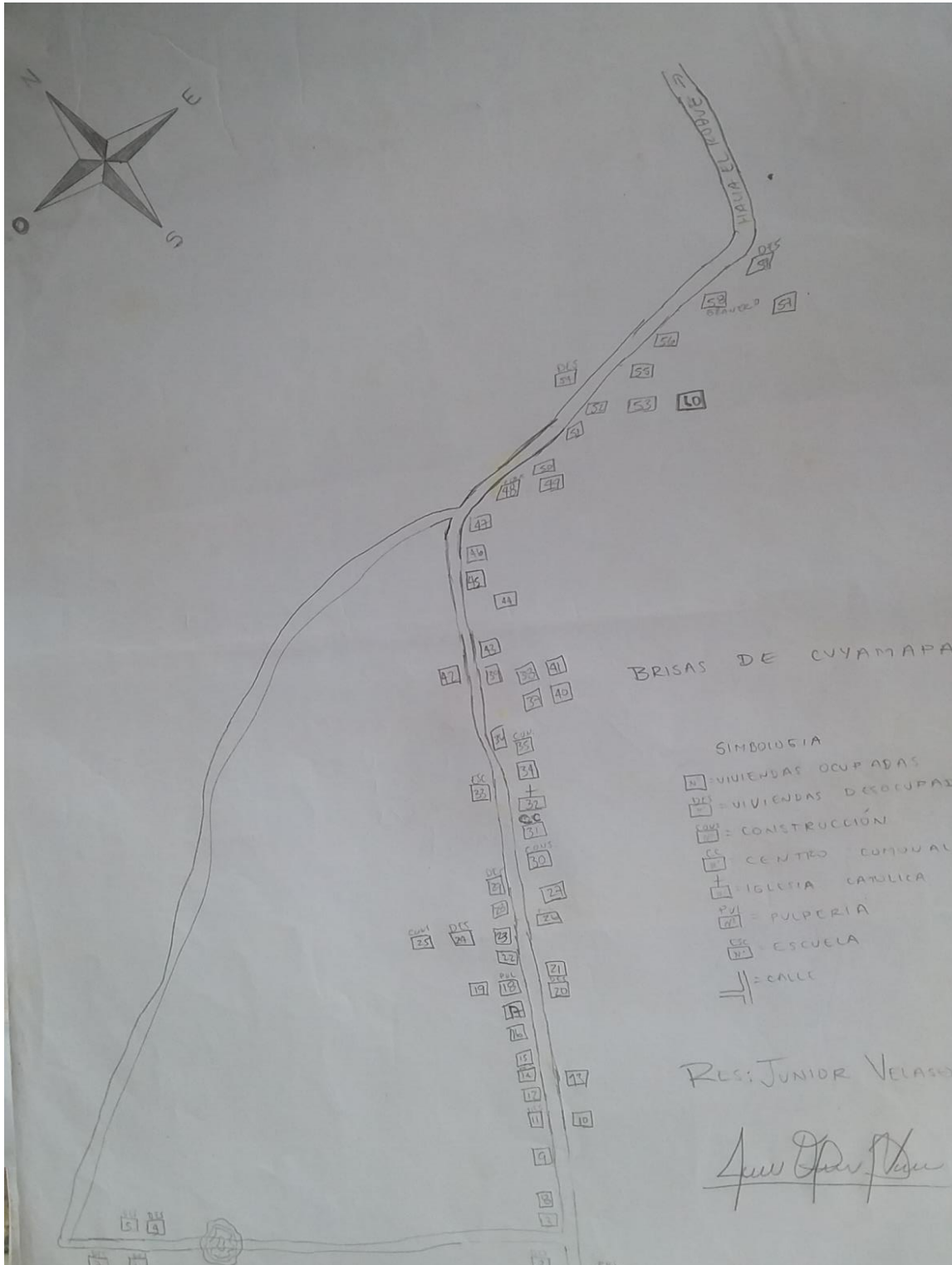

## El Porvenir de la Corroza

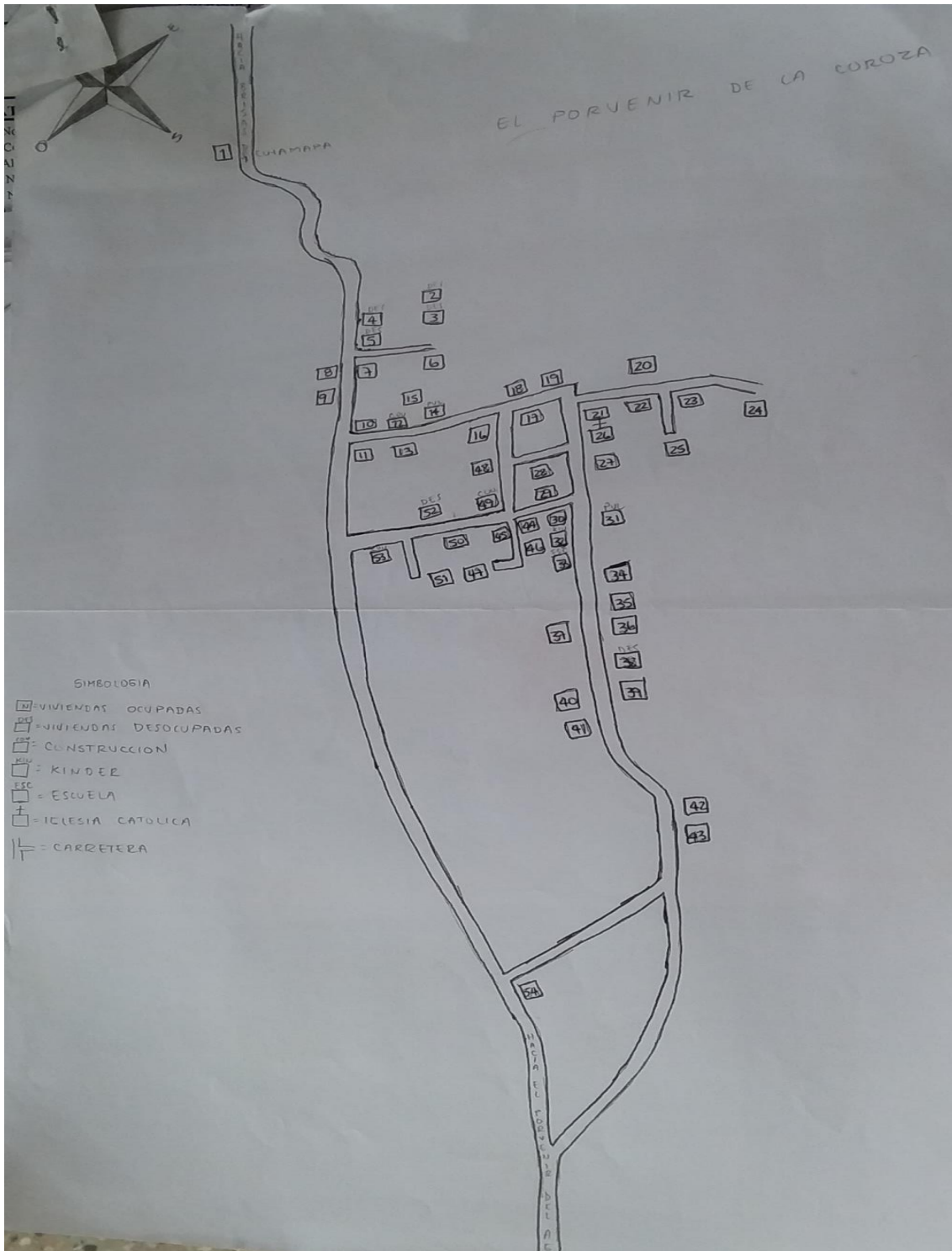

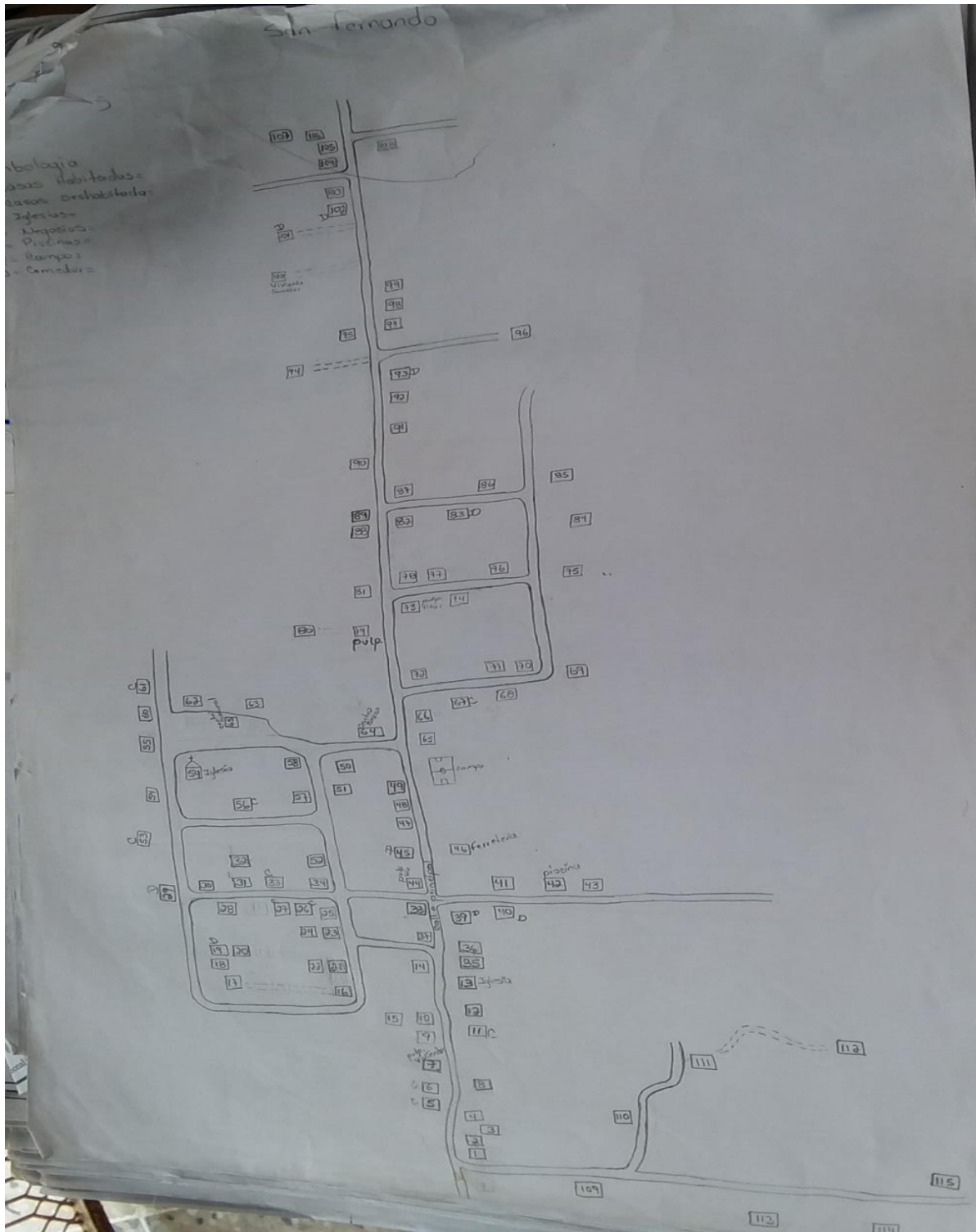

El Roque

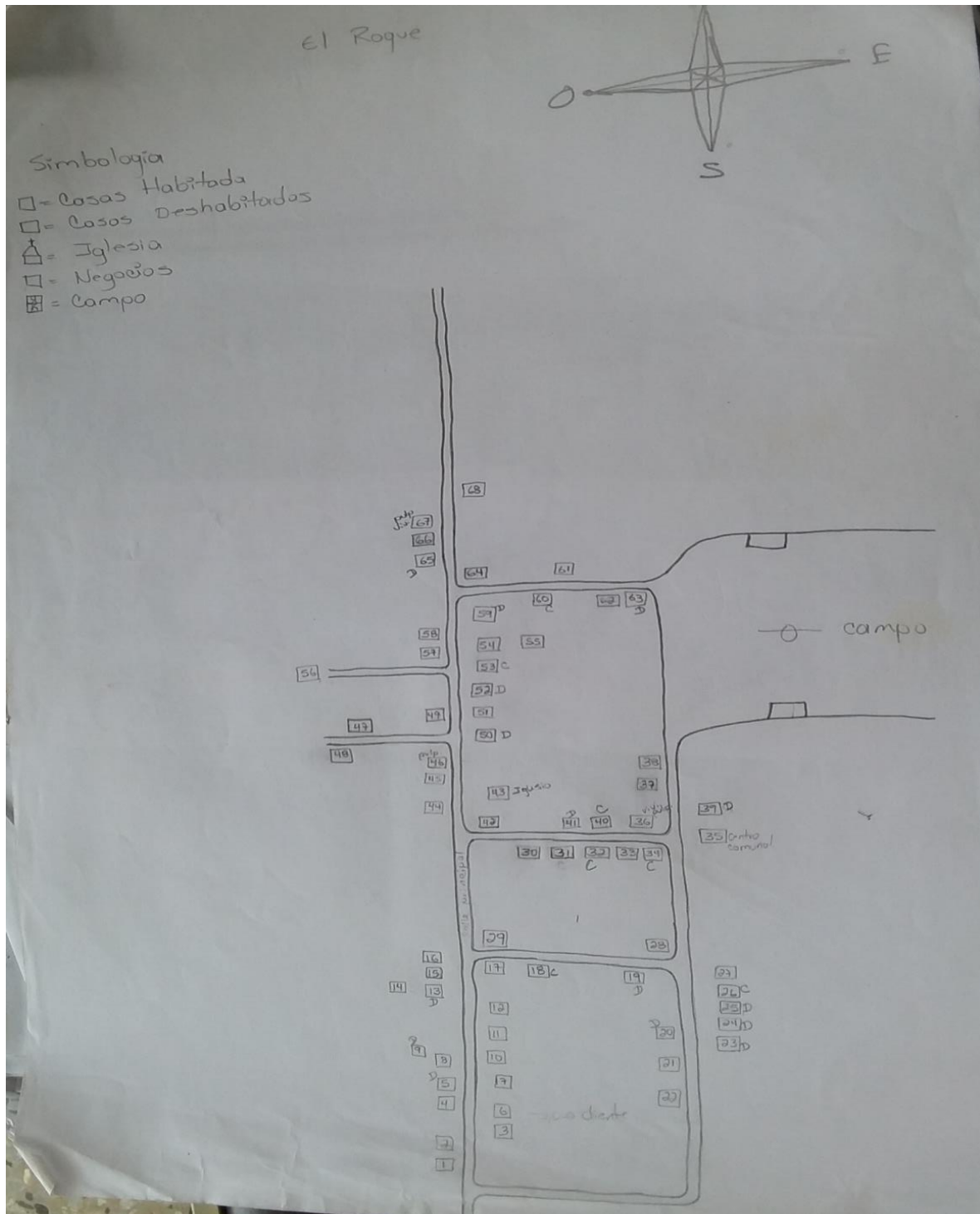

## Las delicias del Porvenir



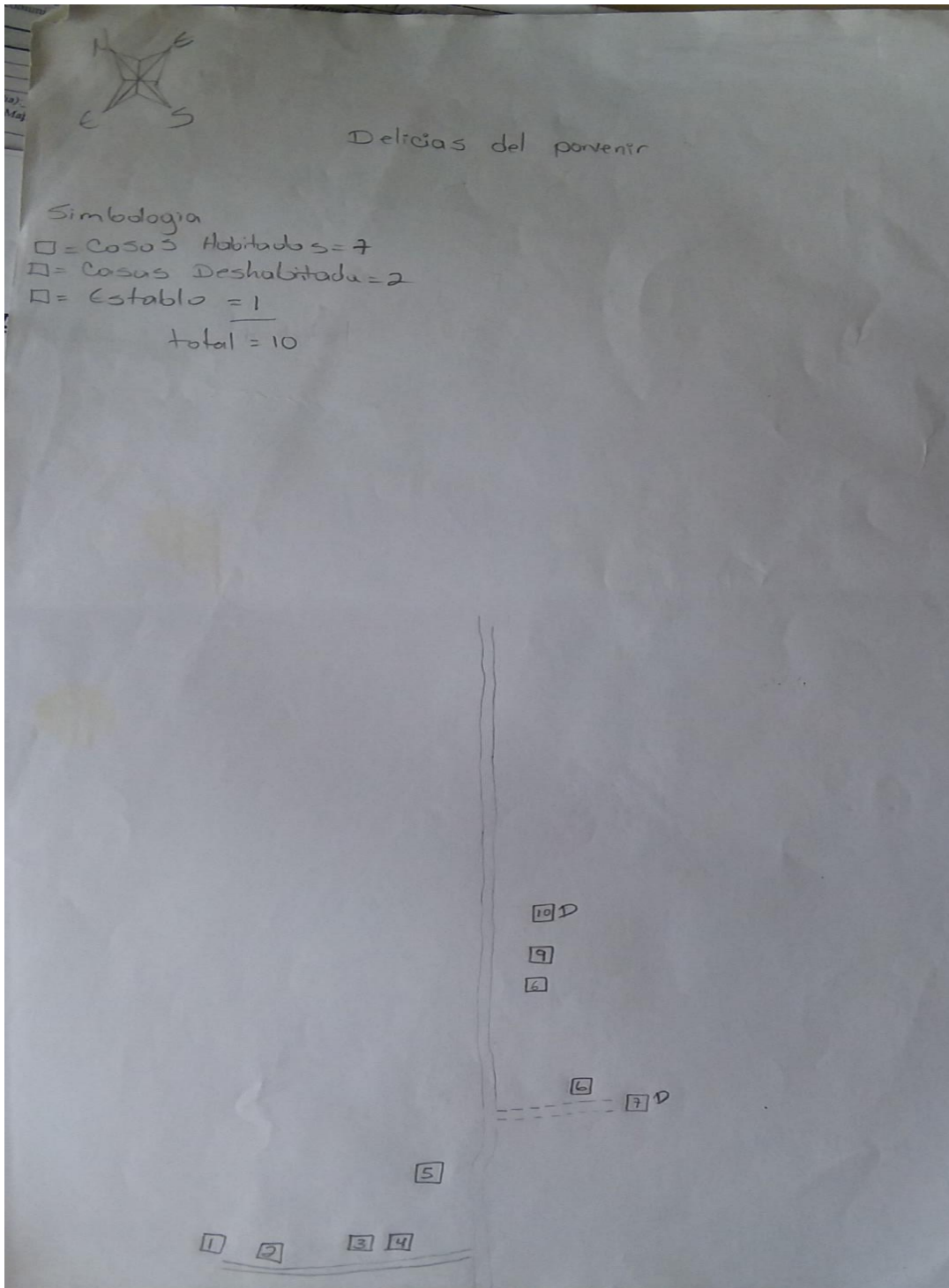

## Palo de Combas

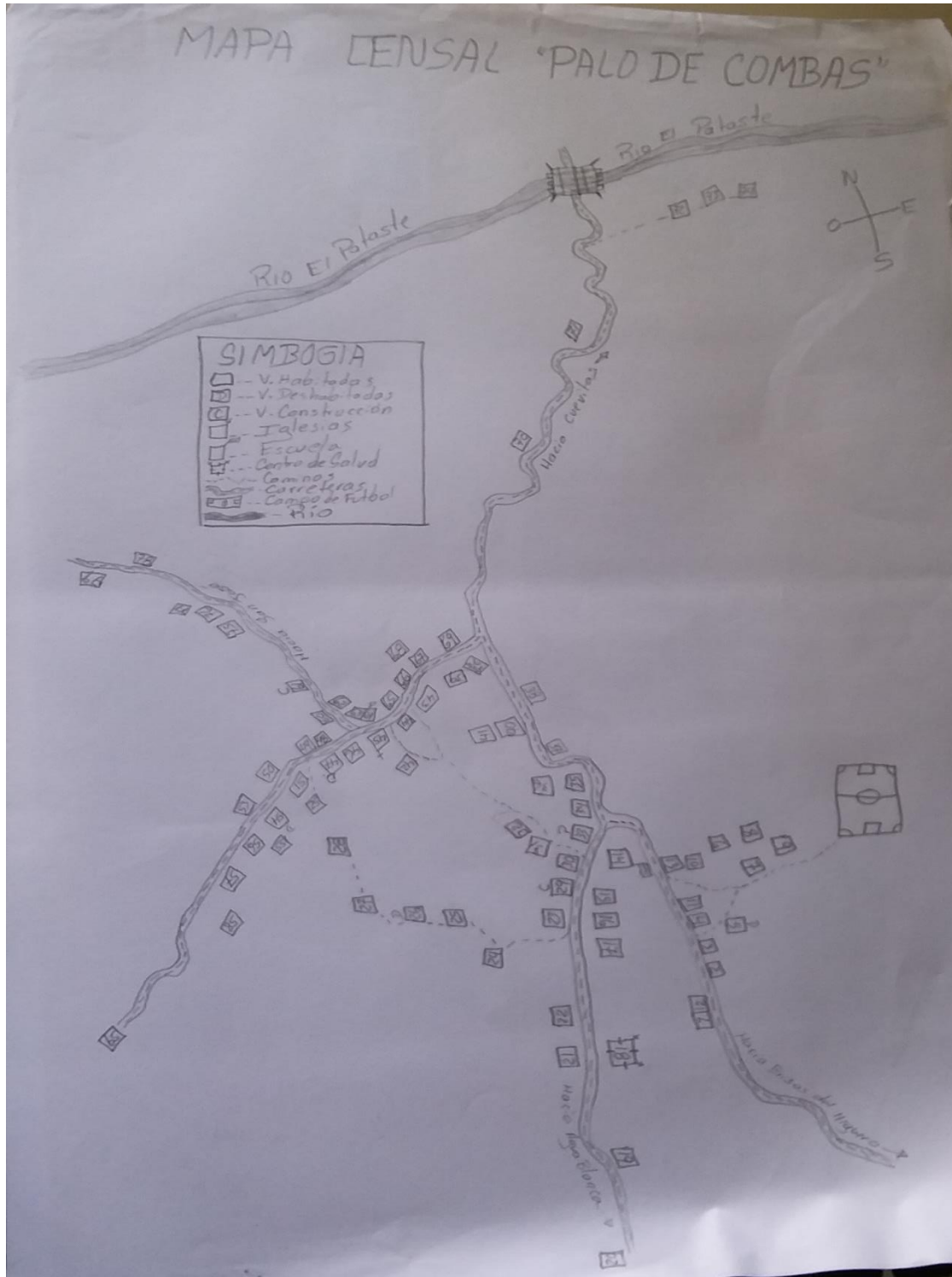

Porvenir de la Coroza

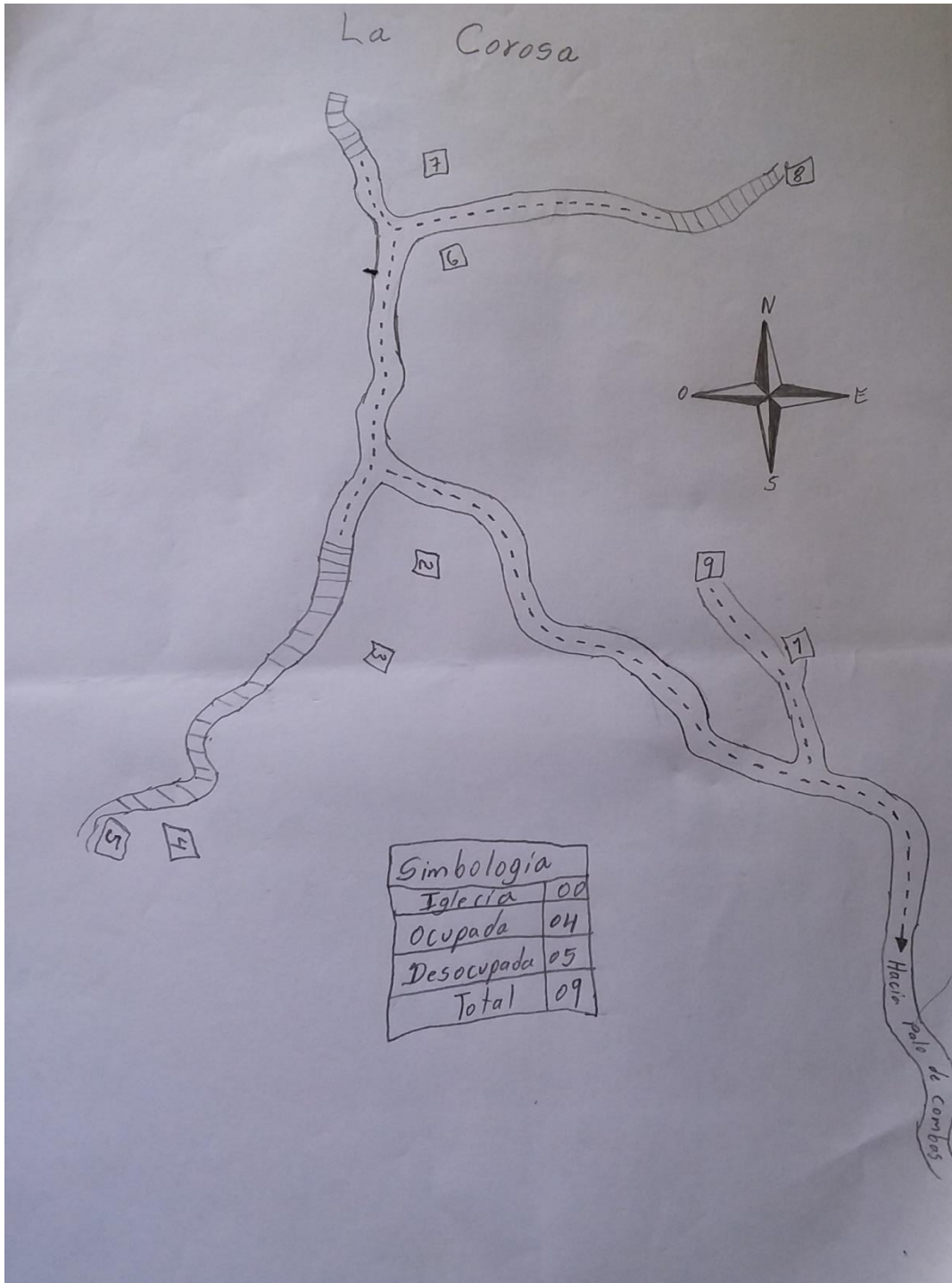

**Porvenir de Agua Caliente**







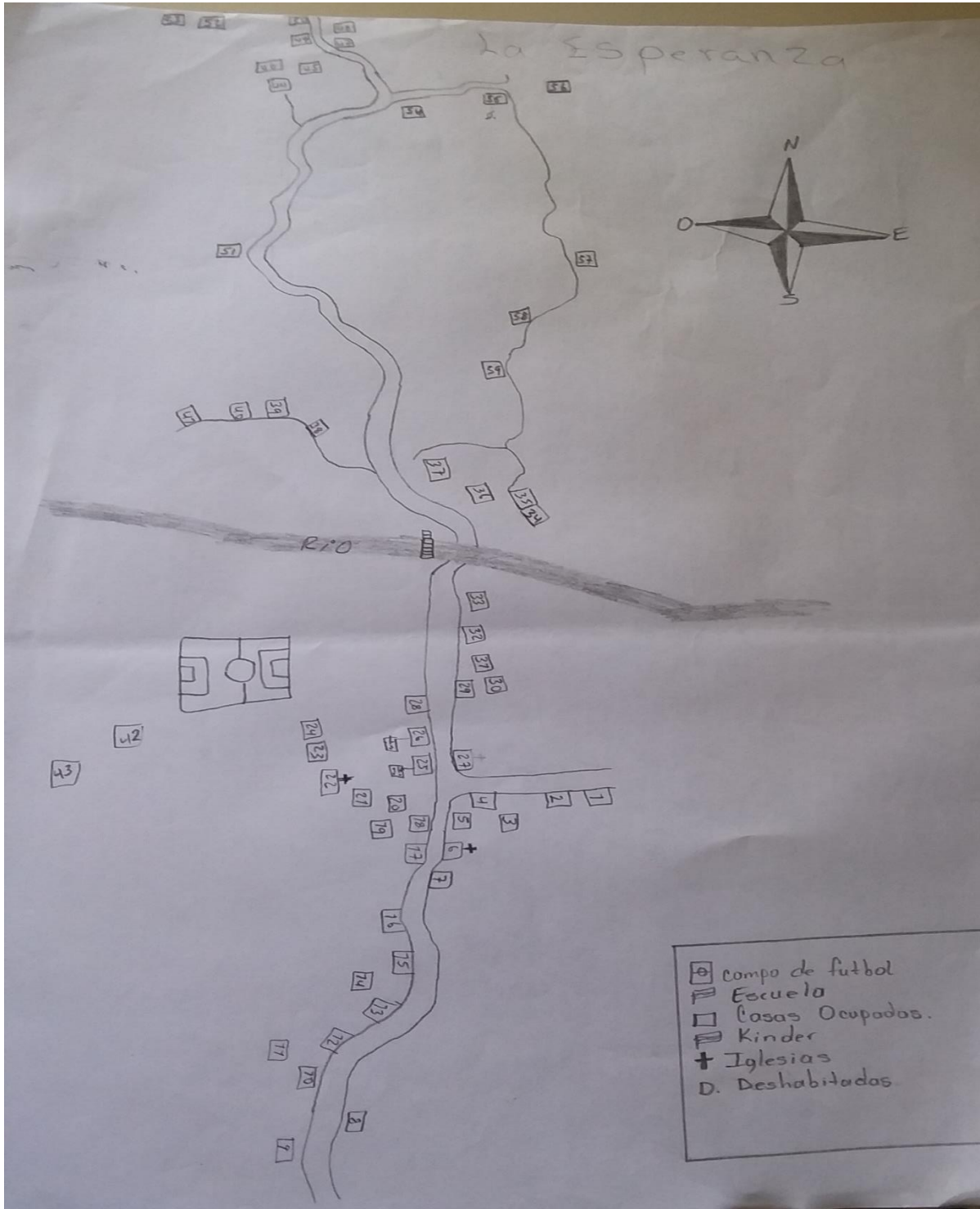

Altamira



# Municipalidad de Victoria, Yoro Honduras, C.A.

Tel. / Fax (504) 2671-1159 - Tel.: (504) 2671-1014  
Correo Electrónico: muni\_victoria@hotmail.com





### Infraestructura básica Por Comunidad

N°	COMUNIDAD	INFRAESTRUCTURA	SECTOR
1	Victoria	3 jardín de niños	Victoria
		4 escuelas	Victoria
		1 instituto	Victoria
		Proyecto de agua potable	Victoria
		Carretera	Victoria
		Proyecto de electrificación	Victoria
		Alcantarillado	Victoria
		13 iglesias evangélicas	Victoria
		2 iglesias católicas	Victoria
		Campo de fútbol	Victoria
		1 cancha deportiva	Victoria
		Centro de salud	Victoria
		4 clínicas privadas	Victoria
		Materno infantil	Victoria
		Salón de actos culturales y sociales	Victoria
		3 clínicas odontológicas	Victoria
		2 gasolineras	Victoria
		1 planta purificadora	Victoria
2	El Zarzal	Proyecto de agua	Victoria
		Carretera	Victoria
		Electrificación	Victoria
		Escuela	Victoria
		Salón comunal	Victoria
		Iglesia evangélica	Victoria
		Iglesia católica	Victoria
		Jardín de niños	Victoria
3	Jacagua	Electrificación	Victoria
		Carretera	Victoria
		Proyecto de agua	Victoria
		Iglesia católica	Victoria
		Iglesia evangélica	Victoria
		Escuela	Victoria
		Jardín de niños	Victoria
		Caja rural	Victoria
4	La Jaguita o Calichito	Escuela	Victoria
		Carretera	Victoria
		Jardín de niños	Victoria
		Caja rural	Victoria
		Electricidad	Victoria
		Proyecto de agua	Victoria
N°	COMUNIDAD	INFRAESTRUCTURA	SECTOR
5	El Júcaro	Carretera	Victoria
		Escuela	Victoria
		Proyecto de agua	Victoria
		electricidad	Victoria



6	Col. 14 de septiembre	Proyecto de agua	Victoria
		Salón comunal	Victoria
		Centro básico	Victoria
		Jardín de niños	Victoria
		Electrificación	Victoria
		Caja rural	Victoria
		Carretera	Victoria
7	Las lomas de Júcaro	Proyecto de agua	Victoria
		Electrificación	Victoria
		Carretera	Victoria
		Escuela	Victoria
		Caja rural	Victoria
8	Los Cacaos	Carretera	Victoria
		Proyecto de agua	Victoria
		Iglesia	Victoria
9	El Edén	Carretera	Victoria
		Proyecto de agua	Victoria
		Electrificación	Victoria
10	La Peña	Jardín de niños	Victoria
		Caja rural	Victoria
		Escuela	Victoria
		Puente	Victoria
		Iglesia evangélica	Victoria
		Iglesia católica	Victoria
		Proyecto de agua	Victoria
		Electrificación	Victoria
		Campo de fútbol	Victoria
11	La Laguna Del Quebracho	Jardín de niños	Victoria
		Escuela	Victoria
		Carretera	Victoria
		Iglesia católica	Victoria
		Proyecto de agua	Victoria
		Iglesia evangélica	Victoria
12	Tierra Amarilla	Carretera	Victoria
		Escuela	Victoria
<b>N°</b>	<b>COMUNIDAD</b>	<b>INFRAESTRUCTURA</b>	<b>SECTOR</b>
13	La cañada	Escuela	Victoria
		Iglesia	Victoria
		carretera	Victoria
14	Laguna del cárcamo	Escuela	Victoria
		carretera	Victoria
		Proyecto de agua	Victoria
15	Emanuel Nicaragüita	escuela	Victoria
16	El Paraíso	Carretera	Victoria
		Jardín de niños	Victoria
		escuela	Victoria
		Iglesia evangélica	Victoria
		Iglesia católica	Victoria
		Electrificación	Victoria





		Proyecto de agua potable	Victoria
		Edificio de educación por radio	Victoria
17	Sabana de Blanco	Carretera	Victoria
		Puente	Victoria
		Escuela	Victoria
		Iglesia católica	Victoria
		Salón comunal	Victoria
		Proyecto de agua	Victoria
		Electrificación	Victoria
		Jardín de niños	Victoria
		Caja rural	Victoria
18	Ojo de agua del espinó	Carretera	Victoria
		Escuela	Victoria
		Jardín de niños	Victoria
		Iglesia católica	Victoria
		Proyecto de agua	Victoria
		Caja rural	Victoria
19	Los cafetales	Carretera	Victoria
		Jardín de niños	Victoria
		Escuela	Victoria
		Electrificación	Victoria
		Proyecto de agua	Victoria
20	Terrero blanco	Escuela	Victoria
		Jardín de niños	Victoria
		Electrificación	Victoria
		Iglesia evangélica	Victoria
		Iglesia católica	Victoria
		Caja rural	Victoria
		Carretera	Victoria
<b>N°</b>	<b>COMUNIDAD</b>	<b>INFRAESTRUCTURA</b>	<b>SECTOR</b>
21	El Comunal	Carretera	Victoria
		Escuela	Victoria
		Proyecto de agua	Victoria
22	Nueva Suyapa	Carretera	Victoria
		Proyecto de agua	Victoria
		Escuela	Victoria
23	Col. 4 de marzo	Carretera	Victoria
		Escuela	Victoria
		Iglesia evangélica	Victoria
24	Las Vegas	Carretera	Victoria
		Centro básico	Victoria
		Jardín de niños	Victoria
		Instituto	Victoria
		5 iglesias evangélicas	Victoria
		Sacristía	Victoria
		Iglesia católica	Victoria
		Academia	Victoria
		Salón comunal	Victoria
		Caja rural	Victoria
		Cancha deportiva	Victoria



		Campo de futbol	Victoria
		Proyecto de agua	Victoria
		Electrificación	Victoria
		Oficina de junta de agua	Victoria
		Ludoteca	Victoria
		2 gasolineras	Victoria
		Tostadora 3 marías	Victoria
		Empresa de producción de lácteos	Victoria
		Cooperativa de café	Victoria
25	La Pimienta	Carretera	Victoria
		Electrificación	Victoria
		Proyecto de agua	Victoria
26	Pueblo nuevo	Carretera	Victoria
		Centro básico	Victoria
		Proyecto de agua	Victoria
		Electrificación	Victoria
		Jardín de niños	Victoria
		Salón comunal	Victoria
		Campo de futbol	Victoria
<b>N°</b>	<b>COMUNIDAD</b>	<b>INFRAESTRUCTURA</b>	<b>SECTOR</b>
27	Guachipilín	Carretera	Victoria
		Centro básico	Victoria
		Iglesia católica	Victoria
		Iglesia evangélica	Victoria
		Proyecto de agua	Victoria
		Electrificación	Victoria
		Jardín de niños	Victoria
28	Quebrada de agua	Carretera	Victoria
		Centro comunal	Victoria
		Proyecto de agua	Victoria
		Electrificación	Victoria
29	Urracal	Carretera	Victoria
		Electrificación	Victoria
		Escuela	Victoria
		Caja rural	Victoria
		Iglesia católica	Victoria
		Jardín de niños	Victoria
		Salón comunal	Victoria
<b>N°</b>	<b>Comunidad</b>	<b>Infraestructura</b>	<b>Sector</b>
30	El Zapote	Carretera	El Zapote
		Electricidad	El Zapote
		Agua Potable	El Zapote
		Salón Comunal	El Zapote
		Centro Básico	El Zapote
		Centro De Salud	El Zapote
		Ludoteca	El Zapote
		Caja Rural	El Zapote
		Iglesia 2	El Zapote
31	Mira Flores	Carretera	El Zapote



		Iglesia	El Zapote
		Electricidad	El Zapote
32	Aguacatal	Carretera	El Zapote
		Iglesia	El Zapote
		Escuelas	El Zapote
		Electricidad	El Zapote
33	Panal	Carretera	El Zapote
		Iglesia	El Zapote
		Escuelas	El Zapote
		Agua Potable	El Zapote
		Salón Comunal	El Zapote
		Caja Rural	El Zapote
		Electricidad	El Zapote
34	Palo Colorado	Carretera	El Zapote
		Iglesia	El Zapote
35	Buenos Aires	Carretera	El Zapote
		Iglesia	El Zapote
		Escuelas	El Zapote
		Agua Potable	El Zapote
		Jardín De Niños	El Zapote
		Electricidad	El Zapote
36	Méndez	Carretera	El Zapote
		Iglesia	El Zapote
		Escuelas	El Zapote
		Agua Potable	El Zapote
		Jardín De Niños	El Zapote
		Salón Comunal	El Zapote
		Electricidad	El Zapote
<b>N°</b>	<b>Comunidad</b>	<b>Infraestructura</b>	<b>Sector</b>
37	Hornitos	Carretera	El Zapote
		Iglesia	El Zapote
		Escuelas	El Zapote
		Agua Potable	El Zapote
		Jardín De Niños	El Zapote
		Salón Comunal	El Zapote
		Electricidad	El Zapote
		Caja Rural	El Zapote
		Centro De Acopio De Pesquera	El Zapote
38	Manacal 2	Electricidad	El Zapote
		Carretera	El Zapote
		Iglesia	El Zapote
		Escuelas	El Zapote
		Agua Potable	El Zapote
39	Mango	Jardín De Niños	El Zapote
		Electricidad	El Zapote
		Carretera	El Zapote
		Iglesia	El Zapote
		Escuelas	El Zapote
		Agua Potable	El Zapote
		Caja Rural	El Zapote



40	Laguna De La Esperanza	Escuelas	El Zapote
		Electricidad	El Zapote
		Carretera	El Zapote
41	El Zapotillo	Escuelas	El Zapote
		Carretera	El Zapote
42	Brisas De Victoria	Carretera	El Zapote
43	Triunfo De Las Flores	Escuelas	El Zapote
		Agua Potable	El Zapote
		Carretera	El Zapote
		Iglesia	El Zapote
44	Manaquillales	Agua Potable	El Zapote
		Carretera	El Zapote
		Electricidad	El Zapote
45	Jalisco	Carretera	El Zapote
46	El Portillo	Escuelas	El Zapote
		Agua Potable	El Zapote
		Carretera	El Zapote
		Caja Rural	El Zapote
		Electricidad	El Zapote
N°	Comunidad	Infraestructura	Sector
47	Maravilla	Escuelas	El Zapote
		Agua Potable	El Zapote
		Carretera	El Zapote
		Iglesia	El Zapote
		Electricidad	El Zapote
48	Membrillal	Escuelas	El Zapote
		Agua Potable	El Zapote
		Carretera	El Zapote
49	Cerro Azul	Agua Potable	El Zapote
		Carretera	El Zapote
		Jardín De Niños	El Zapote
N°	Comunidad	Infraestructura	Sector
50	Santa Rosa	Escuelas	Alta Mira
		Agua Potable	Alta Mira
		Carretera	Alta Mira
		Iglesia	Alta Mira
51	Agua Sucia	Carretera	Alta Mira
		Caja Rural	Alta Mira
52	Alto Pino	Agua Potable	Alta Mira
		Carretera	Alta Mira
		Electricidad	Alta Mira
53	Piedra Blanca	Escuelas	Alta Mira
		Agua Potable	Alta Mira
		Carretera	Alta Mira
		Iglesia	Alta Mira
54	El Regadío	Agua Potable	Alta Mira
		Carretera	Alta Mira
		Electricidad	Alta Mira
55	San Juancito	Escuelas	Alta Mira
		Carretera	Alta Mira





56	Las Guanchias	Agua Potable	Alta Mira
		Carretera	Alta Mira
		Electricidad	Alta Mira
		Caja Rural	Alta Mira
57	Las Fortuna	Escuelas	Alta Mira
		Agua Potable	Alta Mira
		Carretera	Alta Mira
		Iglesia	Alta Mira
		Electricidad	Alta Mira
58	El Bálsamo	Escuelas	Alta Mira
		Agua Potable	Alta Mira
		Carretera	Alta Mira
		Iglesia	Alta Mira
		Electricidad	Alta Mira
		Jardín De Niños	Alta Mira
59	San Rafael	Escuelas	Alta Mira
		Agua Potable	Alta Mira
		Carretera	Alta Mira
		Iglesia	Alta Mira
		Electricidad	Alta Mira
<b>N°</b>	<b>Comunidad</b>	<b>Infraestructura</b>	<b>Sector</b>
60	Alta Mira	Escuelas	Alta Mira
		Agua Potable	Alta Mira
		Carretera	Alta Mira
		Iglesia	Alta Mira
		Electricidad	Alta Mira
		Caja Rural	Alta Mira
		Agua Potable	Alta Mira
		Jardín De Niños	Alta Mira
61	Quebrada Seca	Escuelas	Alta Mira
		Agua Potable	Alta Mira
		Carretera	Alta Mira
		Iglesia 2	Alta Mira
		Electricidad	Alta Mira
<b>N°</b>	<b>Comunidad</b>	<b>Infraestructura</b>	<b>Sector</b>
62	Tegucigalpita	Escuelas	Tegucigalpita
		Agua Potable	Tegucigalpita
		Carretera	Tegucigalpita
		Iglesia 3	Tegucigalpita
		Electricidad	Tegucigalpita
		Cooperativas 3	Tegucigalpita
		Agua Potable	Tegucigalpita
		Jardín De Niños	Tegucigalpita
63	Alto Pino	Carretera	Tegucigalpita
		Escuela	Tegucigalpita
		Agua Potable	Tegucigalpita
		Electricidad	Tegucigalpita
		Iglesia	Tegucigalpita
		Jardín De Niños	Tegucigalpita
		Caja Rural	Tegucigalpita



64	Nogales	Carretera	Tegucigalpa
		Escuela	Tegucigalpa
		Agua Potable	Tegucigalpa
		Jardín De Niños	Tegucigalpa
65	Tesoro Escondido	Carretera	Tegucigalpa
		Escuela	Tegucigalpa
		Agua Potable	Tegucigalpa
		Jardín De Niños	Tegucigalpa
		Electricidad	Tegucigalpa
66	Champerico	Carretera	Tegucigalpa
		Escuela	Tegucigalpa
		Agua Potable	Tegucigalpa
		Electricidad	Tegucigalpa
67	Santa Marta	Carretera	Tegucigalpa
		Escuela	Tegucigalpa
		Agua Potable	Tegucigalpa
		Electricidad	Tegucigalpa
68	Malcotal	Carretera	Tegucigalpa
		Caja Rural	Tegucigalpa
		Agua Potable	Tegucigalpa
		Electricidad	Tegucigalpa
69	Los Rosales 1	Carretera	Tegucigalpa
		Escuela	Tegucigalpa
		Agua Potable	Tegucigalpa
		Electricidad	Tegucigalpa
		Iglesia	Tegucigalpa
<b>N°</b>	<b>Comunidad</b>	<b>Infraestructura</b>	<b>Sector</b>
70	Los Rosales 2	Carretera	Tegucigalpa
		Escuela	Tegucigalpa
		Agua Potable	Tegucigalpa
		Electricidad	Tegucigalpa
		Iglesia	Tegucigalpa
71	Bella Vista	Carretera	Tegucigalpa
		Electricidad	Tegucigalpa
		Agua Potable	Tegucigalpa
72	Nueva Florida	Carretera	Tegucigalpa
		Escuela	Tegucigalpa
		Agua Potable	Tegucigalpa
		Electricidad	Tegucigalpa
		Iglesia	Tegucigalpa
73	San José De Minas	Carretera	Tegucigalpa
		Electricidad	Tegucigalpa
		Agua Potable	Tegucigalpa
74	San Manuel	Carretera	Tegucigalpa
		Electricidad	Tegucigalpa
75	Linda Vista	Carretera	Tegucigalpa
		Electricidad	Tegucigalpa
76	Macuzal	Carretera	Tegucigalpa
		Escuela	Tegucigalpa
		Agua Potable	Tegucigalpa



# Municipalidad de Victoria, Yoro

## Honduras, C.A.

Tel. / Fax (504) 2671-1159 - Tel.: (504) 2671-1014  
 Correo Electrónico: muni\_victoria@hotmail.com



		Electricidad	Tegucigalpita
		Iglesia	Tegucigalpita
		Jardín De Niños	Tegucigalpita
77	Minas De Carbón	Carretera	Tegucigalpita
		Escuela	Tegucigalpita
		Agua Potable	Tegucigalpita
		Electricidad	Tegucigalpita
		Iglesia	Tegucigalpita
		Salón Comunal	Tegucigalpita
78	Las Delicias	Carretera	Tegucigalpita
		Escuela	Tegucigalpita
		Agua Potable	Tegucigalpita
		Electricidad	Tegucigalpita
		Caja Puente	Tegucigalpita
		Jardín De Niños	Tegucigalpita
<b>N°</b>	<b>Comunidad</b>	<b>Infraestructura</b>	<b>Sector</b>
79	Las Flores	Carretera	Tegucigalpita
		Escuela	Tegucigalpita
		Agua Potable	Tegucigalpita
		Electricidad	Tegucigalpita
		Caja Rural	Tegucigalpita
		Iglesia	Tegucigalpita
		Salón Comunal	Tegucigalpita
		Campo Fútbol	Tegucigalpita
80	La Unión	Carretera	Tegucigalpita
		Escuela	Tegucigalpita
		Agua Potable	Tegucigalpita
		Electricidad	Tegucigalpita
81	El Rosario	Agua Potable	Tegucigalpita
		Electricidad	Tegucigalpita
		Carretera	Tegucigalpita
82	Los Planes	Agua Potable	Tegucigalpita
		Electricidad	Tegucigalpita
		Carretera	Tegucigalpita
83	Paso Bonito	Carretera	Tegucigalpita
		Escuela	Tegucigalpita
		Agua Potable	Tegucigalpita
		Electricidad	Tegucigalpita
84	La Esperanza	Carretera	Tegucigalpita
		Escuela	Tegucigalpita
		Agua Potable	Tegucigalpita
		Electricidad	Tegucigalpita
		Iglesia	Tegucigalpita
85	Los Laureles	Agua Potable	Tegucigalpita
		Electricidad	Tegucigalpita
		Carretera	Tegucigalpita
86	Sinaí	Carretera	Tegucigalpita
		Escuela	Tegucigalpita
		Agua Potable	Tegucigalpita
		Iglesia	Tegucigalpita



# Municipalidad de Victoria, Yoro Honduras, C.A.

Tel. / Fax (504) 2671-1159 - Tel.: (504) 2671-1014  
Correo Electrónico: muni\_victoria@hotmail.com



N°	Comunidad	Infraestructura	Sector
87	San Isidro	Centro de salud	San isidro
		Electricidad	San isidro
		Escuela	San isidro
		Jardín de niños	San isidro
		Iglesias 2	San isidro
		Agua Potable	San isidro
		Carretera	San isidro
88	Buena vista	Agua Potable	San isidro
		Iglesia católica	San isidro
		Caja Rural	San isidro
		Escuela	San isidro
		Carretera	San isidro
89	Puerto Escondido	Carretera	San isidro
		Escuela	San isidro
		Agua Potable	San isidro
90	Las Casitas	Iglesia	San isidro
		Agua Potable	San isidro
91	El Achiotal	Escuela	San isidro
		Agua Potable	San isidro
		Carretera	San isidro
		Escuela	San isidro
		Jardín de niños	San isidro
92	La Zarza	Escuela	San isidro
		Carretera	San isidro
		Agua Potable	San isidro
93	Agua Zarca	Escuela	San isidro
		Agua Potable	San isidro
		Iglesia	San isidro
		Carretera	San isidro
N°	Comunidad	Infraestructura	Sector
94	Santa Lucia	Electrificación	Santa Lucia
		Agua Potable	Santa Lucia
		Centro Básico	Santa Lucia
		Iglesia Católica	Santa Lucia
		Iglesia Evangélica	Santa Lucia
		Centro de Salud	Santa Lucia
		Campo de Fútbol	Santa Lucia
		Purificadora de Agua	Santa Lucia
		Gasolinera	Santa Lucia
		Carretera	Santa Lucia
		Puente de Hamaca	Santa Lucia
		Jardín de Niños	Santa Lucia
95	La Unión	Electrificación	Santa Lucia
		Agua potable	Santa Lucia
		Iglesia Católica	Santa Lucia
		Iglesia Evangélica	Santa Lucia
		Carretera	Santa Lucia
96	La Laja	Electrificación	Santa Lucia
		Agua Potable	Santa Lucia





		Escuela	Santa Lucia
		Carretera	Santa Lucia
97	Santa Fe	Electrificación	Santa Lucia
		Escuela	Santa Lucia
		Iglesia católica	Santa Lucia
		Iglesia Evangélica	Santa Lucia
		Agua Potable	Santa Lucia
		Carretera	Santa Lucia
98	Las Pavas	Electrificación	Santa Lucia
		Escuela	Santa Lucia
		Puente	Santa Lucia
		Agua Potable	Santa Lucia
		Carretera	Santa Lucia
99	El Gavilán	Electrificación	Santa Lucia
		Carretera	Santa Lucia
100	Colonia San José	Electrificación	Santa Lucia
		Escuela	Santa Lucia
		Agua Potable	Santa Lucia
		Carretera	Santa Lucia
101	Bajo Grande	Carretera	Santa Lucia
102	Quebrada de Prietos	Agua Potable	Santa Lucia
		Carretera	Santa Lucia
<b>N°</b>	<b>Comunidad</b>	<b>Infraestructura</b>	<b>Sector</b>
103	Buenos Aires	Electrificación	Santa Lucia
		Escuela	Santa Lucia
		Jardín de Niños	Santa Lucia
		Iglesia católica	Santa Lucia
		Iglesia Evangélica	Santa Lucia
		Agua potable	Santa Lucia
		Campo de Fútbol	Santa Lucia
		Carretera	Santa Lucia
104	La lima	Electrificación	Santa Lucia
		Escuela	Santa Lucia
		Jardín de niños	Santa Lucia
		Agua potable	Santa Lucia
		Campo de Fútbol	Santa Lucia
		Carretera	Santa Lucia
105	Lomas Pelonas	Electrificación	Santa Lucia
		Escuela	Santa Lucia
		Jardín de Niños	Santa Lucia
		IHER	Santa Lucia
		Iglesia Católica	Santa Lucia
		Iglesia Evangélica	Santa Lucia
		Agua Potable	Santa Lucia
		Campo de Fútbol	Santa Lucia
		Carretera	Santa Lucia
		Ruta de Transporte	Santa Lucia
106	El Manzano y paraíso	Electrificación	Santa Lucia
		Escuela	Santa Lucia
		Jardín de Niños	Santa Lucia



		Iglesia Evangélica	Santa Lucia
		Agua Potable	Santa Lucia
		Campo de Futbol	Santa Lucia
107	San Alejo	Electrificación	Santa Lucia
		Escuela	Santa Lucia
		Iglesia Evangélica	Santa Lucia
		Agua Potable	Santa Lucia
		Carretera	Santa Lucia
108	Caballo de Piedra	Escuela	Santa Lucia
		Agua potable	Santa Lucia
		Campo de Futbol	Santa Lucia
		Carretera	Santa Lucia
109	Agua fría	Escuela	Santa Lucia
		Iglesia Católica	Santa Lucia
		Agua Potable	Santa Lucia
		Carreteras	Santa Lucia
<b>N°</b>	<b>Comunidad</b>	<b>Infraestructura</b>	<b>Sector</b>
110	Dulce Nombre	Escuela	Santa Lucia
		Iglesia católica	Santa Lucia
		Agua potable	Santa Lucia
		Carretera	Santa Lucia
111	Periquito	Electrificación	Santa Lucia
		Escuela	Santa Lucia
		Jardín de Niños	Santa Lucia
		Iglesia Católica	Santa Lucia
		Iglesia Evangélica	Santa Lucia
		Campo de Futbol	Santa Lucia
		Agua Potable	Santa Lucia
		Caja Rural	Santa Lucia
		Carretera	Santa Lucia
112	La piedad	Electrificación	Santa Lucia
		Escuela	Santa Lucia
		Agua Potable	Santa Lucia
		Carretera	Santa Lucia
<b>N°</b>	<b>Comunidad</b>	<b>Infraestructura</b>	<b>Sector</b>
113	Trataderos	Carretera	Trataderos
		Escuela	Trataderos
		Iglesia	Trataderos
		Agua Potable	Trataderos
114	Pinabetal	Carretera	Trataderos
		Escuela	Trataderos
		Iglesia	Trataderos
		Agua Potable	Trataderos
		Jardín De Niños	Trataderos
115	Cuevitas	Carretera	Trataderos
		Iglesia	Trataderos
		Agua Potable	Trataderos
116	Cañada	Carretera	Trataderos
		Escuela	Trataderos
		Iglesia	Trataderos



		Agua Potable	Trataderos
117	Piedra Herrada	Carretera	Trataderos
		Escuela	Trataderos
		Iglesia	Trataderos
		Agua Potable	Trataderos
118	Jicarito	Carretera	Trataderos
		Escuela	Trataderos
119	Manacal 1	Carretera	Trataderos
		Escuela	Trataderos
		Iglesia	Trataderos
		Agua Potable	Trataderos
120	Pueblo Nuevo	Carretera	Trataderos
		Escuela	Trataderos
		Iglesia	Trataderos
		Agua Potable	Trataderos
121	Las Cuchilla	Carretera	Trataderos
		Escuela	Trataderos
		Iglesia	Trataderos
		Agua Potable	Trataderos
122	El Tempisque	Carretera	Trataderos
		Escuela	Trataderos
		Agua Potable	Trataderos
<b>N°</b>	<b>Comunidad</b>	<b>Infraestructura</b>	<b>Sector</b>
123	Los Murillo	Agua Potable	Trataderos
		Carretera	Trataderos
124	Pinares De Pijol	Carretera	Trataderos
		Escuela	Trataderos
		Agua Potable	Trataderos
		Electricidad	Trataderos
125	Mogote	Agua Potable	Trataderos
126	La Pita	Carretera	Trataderos
		Escuela	Trataderos
		Agua Potable	Trataderos
127	San Juan	Carretera	Trataderos
		Escuela	Trataderos
		Agua Potable	Trataderos
		Electricidad	Trataderos
		Iglesia	Trataderos
128	Coyolito	Carretera	Trataderos
		Escuela	Trataderos
		Agua Potable	Trataderos
		Electricidad	Trataderos
		Iglesia	Trataderos
		Centro De Salud	Trataderos
129	Júcaro De Coyolito	Carretera	Trataderos
		Escuela	Trataderos
		Agua Potable	Trataderos
		Electricidad	Trataderos
		Iglesia	Trataderos
130	Agua Escondida	Carretera	Trataderos



		Escuela	Trataderos
		Agua Potable	Trataderos
		Electricidad	Trataderos
		Iglesia	Trataderos
131	Platanares	Carretera	Trataderos
		Escuela	Trataderos
		Agua Potable	Trataderos
		Electricidad	Trataderos
132		Iglesia	Trataderos
		Jardín De Niños	Trataderos
		Centro Básico	Trataderos
		Salón Comunal	Trataderos

N°	Comunidad	Infraestructura	Sector
133	El Venado	Carretera	Trataderos
		Agua Potable	Trataderos
		Electricidad	Trataderos
		Iglesia	Trataderos
134	Santa Ana	Carretera	Trataderos
		Escuela	Trataderos
		Agua Potable	Trataderos
		Electricidad	Trataderos
		Iglesia	Trataderos
135	Tira Brisas	Agua Potable	Trataderos
		Carretera	Trataderos
136	Luxemburgo	Agua Potable	Trataderos
		Carretera	Trataderos
137	El carrizal	Carretera	Trataderos
		Escuela	Trataderos
		Agua Potable	Trataderos
		Iglesia	Trataderos
138	Calichito	Agua Potable	Trataderos
		Carretera	Trataderos

N°	Comunidad	Infraestructura	Sector
139	San Juan de O loman	Electrificación	Oloman
		Centro comunal	Oloman
		Agua Potable	Oloman
		Carretera	Oloman
140	San Fernando	Electrificación	Oloman
		Jardín de Niños	Oloman
		Centro Básico	Oloman
		Oficina Catastral	Oloman
		Iglesia	Oloman
		Purificadora de agua	Oloman
		Carretera	Oloman





		Agua Potable	Oloman
141	El Roque	Electrificación	Oloman
		Escuela	Oloman
		Caja Rural	Oloman
		Iglesia	Oloman
		Agua potable	Oloman
		Iglesia	Oloman
142	Brisas de Cuyamapa	Energía Eléctrica	Oloman
		Carretera	Oloman
143	Porvenir de la Coroza	Electrificación	Oloman
		Escuela	Oloman
		Agua Potable	Oloman
		Carretera	Oloman
144	Porvenir de agua Caliente	Electrificación	Oloman
		Centro de Salud	Oloman
		Iglesia	Oloman
		Carretera	Oloman
145	El Cacao	Agua potable	Oloman
		Carretera	Oloman
146	Monterey	Electrificación	Oloman
		Escuela	Oloman
		Iglesia	Oloman
		Agua potable	Oloman
		Carretera	Oloman
<b>N°</b>	<b>Comunidad</b>	<b>Infraestructura</b>	<b>Sector</b>
147	Palos De Combas	Carretera	Palo De Combas
		Escuela	Palo De Combas
		Agua Potable	Palo De Combas
		Electricidad	Palo De Combas
148	Monte Fresco	Carretera	Palo De Combas
		Escuela	Palo De Combas
		Agua Potable	Palo De Combas
		Iglesia	Palo De Combas
149	Linda Vista	Carretera	Palo De Combas
		Escuela	Palo De Combas
		Agua Potable	Palo De Combas
150	Brisas De Higuero	Carretera	Palo De Combas
		Escuela	Palo De Combas
		Agua Potable	Palo De Combas
		Electricidad	Palo De Combas
		Iglesia	Palo De Combas
		Caja Rural	Palo De Combas
151	San José Del paraíso	Carretera	Palo De Combas
		Escuela	Palo De Combas
		Agua Potable	Palo De Combas
		Iglesia	Palo De Combas
152	Nuevo Paraíso	Carretera	Palo De Combas
		Escuela	Palo De Combas
		Agua Potable	Palo De Combas
		Electricidad	Palo De Combas



		Iglesia	Palo De Combas
153	Brisa De Combas	Electricidad	Palo De Combas
		Carretera	Palo De Combas
		Escuela	Palo De Combas
154	La Laguna Del Encanto	Carretera	Palo De Combas
		Escuela	Palo De Combas
		Agua Potable	Palo De Combas
155	Agua Blanca	Carretera	Palo De Combas
		Escuela	Palo De Combas
		Agua Potable	Palo De Combas

### Instituciones Básicas Por Comunidad

N°	Comunidad	Institución	Sector
1	victoria	Municipalidad	victoria
		Dirección municipal de educación	victoria
		FUNASH	victoria
		Centro de atención al adulto mayor	victoria
		Juzgado de Paz	victoria
		Visión Mundial	victoria
		Cable Visión	victoria
		Sula Visión	victoria
		Metronet	victoria
		8 Instituciones Financieras	victoria
		13 iglesias evangélicas	victoria
		2 iglesias católicas	victoria
		Secretaria de salud	victoria
		Secretaria de educación	victoria
		Secretaria de seguridad	victoria
		Vida Mejor	victoria
2	El Zarzal	Municipalidad	victoria
		FUNACH	victoria
		Secretaria de educación	victoria
		Secretaria de salud	victoria
		secretaria de seguridad	victoria
		2 iglesias	victoria
3	Jacagua	Municipalidad	victoria
		Secretaria de educación	victoria
		Secretaria de salud	victoria
		Secretaria de seguridad	victoria
		FUNASH	victoria
4	Las agüitas o Calichito	Municipalidad	victoria
		Secretaria de educación	victoria
		Secretaria de salud	victoria



		2 iglesias	victoria
		FUNASH	victoria
5	El Júcaro	Municipalidad	victoria
		Secretaria de educación	victoria
		Secretaria de salud	victoria
		Secretaria de seguridad	victoria
		FUNASH	victoria
6	Col 14 de septiembre	Fe y alegría	victoria
		FUNASH	victoria
		Municipalidad	victoria
		Secretaria de Educación	victoria
N°	Comunidad	Instituciones	sector
7	Las Lomas del Júcaro	Municipalidad	victoria
		Secretaria de salud	victoria
		Secretaria de educación	victoria
		FUNASH	victoria
8	Los Cacaos	Municipalidad	victoria
		Secretaria de educación	victoria
		Secretaria de salud	victoria
		FUNASH	victoria
9	El Edén	Municipalidad	victoria
		FUNASH	victoria
		Secretaria de educación	victoria
		Secretaria de salud	victoria
		Secretaria de seguridad	victoria
10	La Peña	Municipalidad	victoria
		2 iglesias	victoria
		FUNASH	victoria
		Secretaria de salud	victoria
		Secretaria educación	victoria
		Secretaria de seguridad	victoria
11	La Laguna del Quebracho	Municipalidad	victoria
		Secretaria de salud	victoria
		Secretaria educación	victoria
		Secretaria de seguridad	victoria
		FUNASH	victoria
		2 iglesias	victoria
12	Tierra Amarilla	Municipalidad	victoria
		1 Iglesia	victoria
		Fe y alegría	victoria
		FUNASH	victoria
		Secretaria de salud	victoria
		Secretaria educación	victoria



		Secretaria de seguridad	victoria
13	La cañada	Municipalidad	victoria
		1 Iglesia	victoria
		Fe y alegría	victoria
		FUNASH	victoria
		Secretaria de salud	victoria
		Secretaria educación	victoria
		Secretaria de seguridad	victoria
N°	Comunidad	instituciones	Sector
14	La Laguna del Cárcamo	Municipalidad	victoria
		Secretaria de salud	victoria
		Secretaria de educación	victoria
		Secretaria de seguridad	victoria
		FUNASH	victoria
15	Emanuel (Nicaragüita)	Municipalidad	victoria
		FUNASH	victoria
		Secretaria de educación	victoria
		Secretaria de salud	victoria
			victoria
16	El Paraíso	Municipalidad	victoria
		Secretaria de educación	victoria
		Secretaria de salud	victoria
		FUNASH	victoria
17	Sabana de blanco	Municipalidad	victoria
		Secretaria de educación	victoria
		Secretaria de salud	victoria
		Iglesia Católica	victoria
		FUNASH	victoria
18	Ojo de agua del espino	Municipalidad	victoria
		Fe y alegría	victoria
		FUNASH	victoria
		Secretaria de educación	victoria
		Secretaria de salud	victoria
		Secretaria de seguridad	victoria
19	Los cafetales	Municipalidad	victoria
		FUNASH	victoria
		Secretaria de educación	victoria
		Secretaria de salud	victoria
		Secretaria de seguridad	victoria
20	Terrero Blanco	Municipalidad	victoria





		1 iglesia católica	victoria
		1 iglesia evangélica	victoria
		Secretaria de educación	victoria
		Secretaria de salud	victoria
		Secretaria de seguridad	victoria
21	El comunal	Municipalidad	victoria
		Secretaria de educación	victoria
		Secretaria de salud	victoria
		Secretaria de seguridad	victoria
		FUNASH	victoria
N°	Comunidad	instituciones	Sector
22	Nueva Suyapa	Municipalidad	victoria
		Secretaria de educación	victoria
		Secretaria de salud	victoria
		Secretaria de seguridad	victoria
23	Col. 4 de marzo	Municipalidad	victoria
		Secretaria de salud	victoria
		Secretaria de educación	victoria
24	Las vegas	Municipalidad	victoria
		Secretaria de educación	victoria
		Secretaria de salud	victoria
		Secretaria de seguridad	victoria
		FUNASH	victoria
		Vida mejor	victoria
		5 iglesias evangélicas	victoria
		1 iglesia católica	victoria
25	La pimienta	municipalidad	victoria
		FUNASH	victoria
		Secretaria de educación	victoria
		Secretaria de salud	victoria
		Secretaria de seguridad	victoria
26	Pueblo nuevo	Secretaria de salud	victoria
		Secretaria de educación	victoria
		Secretaria de seguridad	victoria
		Fe y alegría	victoria
		Municipalidad	victoria
27	Guachipilín	Secretaria de salud	victoria
		Secretaria de educación	victoria
		Secretaria seguridad	victoria
		municipalidad	victoria
		FUNASH	victoria



28	Quebrada de agua	Municipalidad	victoria
		Secretaria de salud	victoria
		Secretaria de educación	victoria
		Secretaria seguridad	victoria
29	Urracal	Municipalidad	victoria
		Secretaria de salud	victoria
		Secretaria de educación	victoria
		Secretaria de seguridad	victoria
		FUNASH	victoria
N°	Comunidad	Institución	Sector
30	El Zapote	Secretaria De Salud	El Zapote
		Secretaria De Educación	El Zapote
		Secretaria De Seguridad	El Zapote
		Municipalidad	El Zapote
		FUNACH	El Zapote
31	Mira Flores	Secretaria De Salud	El Zapote
32	Aguacatal	Secretaria De Salud	El Zapote
		Secretaria De Educación	El Zapote
		Secretaria De Seguridad	El Zapote
		Municipalidad	El Zapote
		FUNACH	El Zapote
33	El Panal	Secretaria De Salud	El Zapote
		Secretaria De Educación	El Zapote
		Secretaria De Seguridad	El Zapote
		Municipalidad	El Zapote
		FUNACH	El Zapote
34	Palo Colorado	Municipalidad	El Zapote
35	Buenos Aires	Secretaria De Salud	El Zapote
		Secretaria De Educación	El Zapote
		Secretaria De Seguridad	El Zapote
		Municipalidad	El Zapote
		FUNACH	El Zapote
36	Méndez	Secretaria De Salud	El Zapote
		Secretaria De Educación	El Zapote
		Secretaria De Seguridad	El Zapote
		Municipalidad	El Zapote
		FUNACH	El Zapote
37	Hornitos	Secretaria De Salud	El Zapote
		Secretaria De Educación	El Zapote



		Secretaria De Seguridad	El Zapote
		Municipalidad	El Zapote
		FUNACH	El Zapote
38	Manacal 2	Secretaria De Salud	El Zapote
		Secretaria De Educación	El Zapote
		Secretaria De Seguridad	El Zapote
		Municipalidad	El Zapote
		FUNACH	El Zapote
		Agua Finca	El Zapote
		Modulo Comunitario	El Zapote
N°	Comunidad	Institución	Sector
39	Mango	Secretaria De Salud	El Zapote
		Secretaria De Educación	El Zapote
		Tecnocer	El Zapote
		FUNACH	El Zapote
40	Laguna De La Esperanza	Secretaria De Salud	El Zapote
		Secretaria De Educación	El Zapote
		Municipalidad	El Zapote
41	Zapotillo	Secretaria De Salud	El Zapote
		Secretaria De Educación	El Zapote
42	Brisas De Victoria	Secretaria De Salud	El Zapote
43	Triunfo De Las Flores	Secretaria De Salud	El Zapote
		Secretaria De Educación	El Zapote
		Municipalidad	El Zapote
44	Manaquillales	Secretaria De Salud	El Zapote
45	Jalisco	Secretaria De Salud	El Zapote
46	Portillo	Secretaria De Salud	El Zapote
		Secretaria De Educación	El Zapote
		Municipalidad	El Zapote
		FUNACH	El Zapote
47	Maravilla	Secretaria De Salud	El Zapote
		Secretaria De Educación	El Zapote
48	Membrillal	Secretaria De Salud	El Zapote
		Secretaria De Educación	El Zapote
49	Cerro Azul	Secretaria De Salud	El Zapote
		Secretaria De Educación	El Zapote



# Municipalidad de Victoria, Yoro Honduras, C.A.

Tel. / Fax (504) 2671-1159 - Tel.: (504) 2671-1014  
Correo Electrónico: muni\_victoria@hotmail.com



N°	Comunidad	Institución	Sector
50	Santa Rosa	Secretaria De Salud	Alta mira
		Secretaria De Educación	Alta mira
		Municipalidad	Alta mira
		Fondo Cafetaleros	Alta mira
51	Agua Sucia	Fondo Cafetaleros	Alta mira
		Secretaria De Salud	Alta mira
52	Alto Pino	Municipalidad	Alta mira
		Fondo Cafetaleros	Alta mira
		Secretaria De Salud	Alta mira
53	Piedra Blanca	La FAO	Alta mira
		Secretaria De Salud	Alta mira
		Secretaria De Educación	Alta mira
		Municipalidad	Alta mira
54	El Regadío	Municipalidad	Alta mira
		Secretaria De Salud	Alta mira
55	San Juancito	Secretaria De Salud	Alta mira
		Secretaria De Educación	Alta mira
		Municipalidad	Alta mira
56	Las Guanchias	La FAO	Alta mira
		Secretaria De Salud	Alta mira
		Municipalidad	Alta mira
57	Las Fortuna	Secretaria De Salud	Alta mira
		Secretaria De Educación	Alta mira
		Municipalidad	Alta mira
		SILCIAL	Alta mira
		CRAC	Alta mira
58	El Bálsamo	Secretaria De Salud	Alta mira
		Secretaria De Educación	Alta mira







# Municipalidad de Victoria, Yoro Honduras, C.A.

Tel. / Fax (504) 2671-1159 - Tel.: (504) 2671-1014  
Correo Electrónico: muni\_victoria@hotmail.com



N°	Comunidad	Institución	Sector
62	Tegucigalpita	Secretaria De Salud	Tegucigalpita
		Secretaria De Educación	Tegucigalpita
		Municipalidad	Tegucigalpita
		Secretaria De Seguridad	Tegucigalpita
		Fondo Cafetalero	Tegucigalpita
63	Alto Pino	Secretaria De Salud	Tegucigalpita
		Secretaria De Educación	Tegucigalpita
		Municipalidad	Tegucigalpita
		Secretaria De Seguridad	Tegucigalpita
		Fondo Cafetalero	Tegucigalpita
64	Nogales	Secretaria De Salud	Tegucigalpita
		Secretaria De Educación	Tegucigalpita
		Municipalidad	Tegucigalpita
		Secretaria De Seguridad	Tegucigalpita
65	Tesoro Escondido	Fondo Cafetalero	Tegucigalpita
		Secretaria De Salud	Tegucigalpita
		Secretaria De Educación	Tegucigalpita
		Municipalidad	Tegucigalpita
		Secretaria De Seguridad	Tegucigalpita
		ICAFE	Tegucigalpita
66	Champerico	Fondo Cafetalero	Tegucigalpita
		Secretaria De Salud	Tegucigalpita
		Secretaria De Educación	Tegucigalpita
		Municipalidad	Tegucigalpita
		Secretaria De Seguridad	Tegucigalpita
		ICAFE	Tegucigalpita
67	Santa Martha	Fondo Cafetalero	Tegucigalpita
		Secretaria De Salud	Tegucigalpita
		Secretaria De Educación	Tegucigalpita
		Municipalidad	Tegucigalpita
		Secretaria De Seguridad	Tegucigalpita



		ICAFE	Tegucigalpita
68	Malcotal	Fondo Cafetalero	Tegucigalpita
		Secretaria De Salud	Tegucigalpita
		Secretaria De Educación	Tegucigalpita
		Municipalidad	Tegucigalpita
		Secretaria De Seguridad	Tegucigalpita
		ICAFE	Tegucigalpita
N°	Comunidad	Institución	Sector
69	Los Rosales 1	Fondo Cafetalero	Tegucigalpita
		Secretaria De Salud	Tegucigalpita
		Secretaria De Educación	Tegucigalpita
		Municipalidad	Tegucigalpita
		Secretaria De Seguridad	Tegucigalpita
70	Los Rosales 2	Fondo Cafetalero	Tegucigalpita
		Secretaria De Salud	Tegucigalpita
		Secretaria De Educación	Tegucigalpita
		Municipalidad	Tegucigalpita
		Secretaria De Seguridad	Tegucigalpita
71	Bella Vista	Fondo Cafetalero	Tegucigalpita
		Secretaria De Salud	Tegucigalpita
		Secretaria De Educación	Tegucigalpita
		Municipalidad	Tegucigalpita
		Secretaria De Seguridad	Tegucigalpita
		ICAFE	Tegucigalpita
72	Nueva Florida	Fondo Cafetalero	Tegucigalpita
		Secretaria De Salud	Tegucigalpita
		Secretaria De Educación	Tegucigalpita
		Municipalidad	Tegucigalpita
		Secretaria De Seguridad	Tegucigalpita
		ICAFE	Tegucigalpita
73	San José De Minas	Fondo Cafetalero	Tegucigalpita
		Secretaria De Salud	Tegucigalpita
		Secretaria De Educación	Tegucigalpita
		Municipalidad	Tegucigalpita
		Secretaria De Seguridad	Tegucigalpita
		ICAFE	Tegucigalpita
74	San Manuel	Fondo Cafetalero	Tegucigalpita
		Secretaria De Salud	Tegucigalpita
		Secretaria De Educación	Tegucigalpita









N°	Comunidad	Institución	Sector
84	Santa Lucia	Secretaria de Educación	Santa Lucia
		Secretaria de Salud	Santa Lucia
		Secretaria de Seguridad	Santa Lucia
		Municipalidad	Santa Lucia
85	La Unión	Secretaria de Educación	Santa Lucia
		Secretaria de Salud	Santa Lucia
		Secretaria de Seguridad	Santa Lucia
		Municipalidad	Santa Lucia
86	La Laja	Secretaria de Educación	Santa Lucia
		Secretaria de Salud	Santa Lucia
		Secretaria de Seguridad	Santa Lucia
		Municipalidad	Santa Lucia
87	Santa Fe	Secretaria de Educación	Santa Lucia
		Secretaria de Salud	Santa Lucia
		Secretaria de Seguridad	Santa Lucia
		Municipalidad	Santa Lucia
88	Las Pavas	Secretaria de Educación	Santa Lucia
		Secretaria de Salud	Santa Lucia
		Secretaria de Seguridad	Santa Lucia
		Municipalidad	Santa Lucia
		CLIFOR	Santa Lucia
89	El Gavilán	Secretaria de Educación	Santa Lucia
		Secretaria de Salud	Santa Lucia
		Secretaria de Seguridad	Santa Lucia
		Municipalidad	Santa Lucia
90	Colonia San José	Secretaria de Educación	Santa Lucia
		Secretaria de Salud	Santa Lucia
		Secretaria de Seguridad	Santa Lucia
		Municipalidad	Santa Lucia
		Visión Mundial	Santa Lucia



N°	Comunidad	Institución	Sector
		COELSA	Santa Lucia
91	Bajo Grande	Secretaria de salud	Santa Lucia
		Secretaria de Seguridad	Santa Lucia
		Municipalidad	Santa Lucia
92	Quebrada de Prietos	Secretaria de Educación	Santa Lucia
		Secretaria de Salud	Santa Lucia
		Secretaria de Seguridad	Santa Lucia
		Municipalidad	Santa Lucia
N°	Comunidad	Institución	Sector
93	Buenos Aires	Secretaria de Educación	Santa Lucia
		Secretaria de Salud	Santa Lucia
		Secretaria de Seguridad	Santa Lucia
		ICF	Santa Lucia
94	La Lima	Secretaria de Educación	Santa Lucia
		Secretaria de Salud	Santa Lucia
		Secretaria de Seguridad	Santa Lucia
		Municipalidad	Santa Lucia
95	Lomas Pelonas	Secretaria de Educación	Santa Lucia
		Secretaria de Salud	Santa Lucia
		Secretaria de Seguridad	Santa Lucia
		Visión Mundial	Santa Lucia
		Vida Mejor (SEDIC)	Santa Lucia
		Municipalidad	Santa Lucia
		ANACAFE	Santa Lucia
96	El Manzano y Paraíso	Secretaria de Educación	Santa Lucia
		Secretaria de Salud	Santa Lucia
		Secretaria de Seguridad	Santa Lucia
		Municipalidad	Santa Lucia
		ICAFE	Santa Lucia
		Fondo Cafetero	Santa Lucia
97	San Alejo	Secretaria de Educación	Santa Lucia
		Secretaria de Salud	Santa Lucia
		Secretaria de Seguridad	Santa Lucia
		Fondo Cafetero	Santa Lucia
		ODEC Social	Santa Lucia
		Visión Mundial	Santa Lucia
98	Caballo de Piedra	Secretaria de Educación	Santa Lucia
		Secretaria de Salud	Santa Lucia
		Secretaria de Seguridad	Santa Lucia
		Municipalidad	Santa Lucia







N°	Comunidad	Institución	Sector
103	Trataderos	Secretaria De Salud	Trataderos
		Secretaria De Educación	Trataderos
		Municipalidad	Trataderos
	Pinabeotal	Secretaria De Salud	Trataderos
104		Secretaria De Educación	Trataderos
		Municipalidad	Trataderos
105	Cuevitas	Secretaria De Salud	Trataderos
		Secretaria De Educación	Trataderos
		Municipalidad	Trataderos
106	Cañadas	Secretaria De Salud	Trataderos
		Secretaria De Educación	Trataderos
		Municipalidad	Trataderos
107	Piedra Herrada	Secretaria De Salud	Trataderos
		Secretaria De Educación	Trataderos
		Municipalidad	Trataderos
108	El Júcarito	Secretaria De Salud	Trataderos
		Secretaria De Educación	Trataderos
109	Manacal 1	Secretaria De Salud	Trataderos
		Secretaria De Educación	Trataderos
		Municipalidad	Trataderos
110	Pueblo Nuevo	Secretaria De Salud	Trataderos
		Secretaria De Educación	Trataderos
111	La Cuchilla	Secretaria De Salud	Trataderos
		Secretaria De Educación	Trataderos
112	El Tempisque	Secretaria De Salud	Trataderos
		Secretaria De Educación	Trataderos



113	Los Murillos	Secretaria De Salud	Trataderos
		Secretaria De Educación	Trataderos
114	Pinares De Pijol	Secretaria De Salud	Trataderos
		Secretaria De Educación	Trataderos
		Municipalidad	Trataderos
115	Mogote	Secretaria De Educación	Trataderos
116	La Pita	Secretaria De Salud	Trataderos
		Secretaria De Educación	Trataderos
		Municipalidad	Trataderos
N°	Comunidad	Institución	Sector
117	San Juan	Secretaria De Salud	Trataderos
		Secretaria De Educación	Trataderos
		Municipalidad	Trataderos
		ICAFE	Trataderos
118	Coyolito	Secretaria De Salud	Trataderos
		Secretaria De Educación	Trataderos
		Municipalidad	Trataderos
119	Júcaro De Coyolito	Secretaria De Salud	Trataderos
		Secretaria De Educación	Trataderos
		Municipalidad	Trataderos
120	Agua Escondida	Secretaria De Salud	Trataderos
		Secretaria De Educación	Trataderos
		Municipalidad	Trataderos
121	Platanares	Secretaria De Salud	Trataderos
		Secretaria De Educación	Trataderos
		Municipalidad	Trataderos
122	El Venado	Secretaria De Salud	Trataderos
		Secretaria De Educación	Trataderos
		Municipalidad	Trataderos
123	Santa Ana	Secretaria De Salud	Trataderos
		Secretaria De Educación	Trataderos
		Municipalidad	Trataderos
124	Tira Brisas	Secretaria De Salud	Trataderos
		Secretaria De Educación	Trataderos
		Municipalidad	Trataderos
125	Luxemburgo	Secretaria De Salud	Trataderos
		Secretaria De Educación	Trataderos
		Municipalidad	Trataderos



126	El carrizal	Secretaria De Salud	Trataderos
		Secretaria De Educación	Trataderos
		Municipalidad	Trataderos
127	Calichito	Secretaria De Salud	Trataderos
		Secretaria De Educación	Trataderos
		Municipalidad	Trataderos
N°	Comunidad	Institución	Sector
128	San Juan de O loman	Secretaria de Educación	Oloman
		Secretaria de Salud	Oloman
		Municipalidad	Oloman
129	San Fernando	Secretaria de Educación	Oloman
		Secretaria de Salud	Oloman
		Municipalidad	Oloman
130	El Roque	Secretaria de Educación	Oloman
		Secretaria de Salud	Oloman
		Municipalidad	Oloman
131	Brisas de Cuya mapa	Secretaria de Educación	Oloman
		Secretaria de Salud	Oloman
		Municipalidad	Oloman
132	Porvenir de Coroza	Secretaria de Educación	Oloman
		Secretaria de Salud	Oloman
		Municipalidad	Oloman
		Visión mundial	Oloman
		FUNDESI	Oloman
133	El Porvenir de Agua Caliente	Secretaria de Educación	Oloman
		Secretaria de Salud	Oloman
		Municipalidad	Oloman
		Visión mundial	Oloman
		FUNDESI	Oloman
134	El Cacao	Secretaria de Educación	Oloman
		Secretaria de Salud	Oloman
		Municipalidad	Oloman
135	Monterey	Secretaria de Educación	Oloman
		Secretaria de Salud	Oloman
		Municipalidad	Oloman







<b>Comunidad a la que pertenece</b>	<b>Numero de Vivienda</b>	<b>Nombre completo de la persona</b>	<b>Sector al que pertenece</b>
-------------------------------------	---------------------------	--------------------------------------	--------------------------------

		Secretaria De Educación	Palo De Combas
143	La Laguna Del Encanto	Secretaria De Salud	Palo De Combas
		Secretaria De Educación	Palo De Combas
		Municipalidad	Palo De Combas
144	Agua Blanca	Secretaria De Salud	Palo De Combas
		Secretaria De Educación	Palo De Combas
		Municipalidad	Palo De Combas



<b>Comunidad a la que pertenece</b>	<b>Numero de Vivienda</b>	<b>Nombre Completo de la persona</b>	<b>Sector al que pertenece</b>
Col. Sandro Martínez 1	01 (D)		Victoria
Col. Sandro Martínez 1	02 (H)	Carlos Isai Torres	Victoria
Col. Sandro Martínez 1	03 (H)	Rosa Geraldina Castro	Victoria
Col. Sandro Martínez 1	04 (H)	Osman Patricio Zelaya	Victoria
Col. Sandro Martínez 1	05 (H)	Florencio Archaga	Victoria
Col. Sandro Martínez 1	06 (H)	María Celestina Orellana	Victoria
Col. Sandro Martínez 1	07 (D)		Victoria
Col. Sandro Martínez 1	08 (H)	Francisca Gómez	Victoria
Col. Sandro Martínez 1	09 (H)	Esmeralda Suyapa Yáñez	Victoria
Col. Sandro Martínez 1	10 (H)	Doris Consuelo Tome	Victoria
Col. Sandro Martínez 1	11 (H)	Efraín Martínez	Victoria
Col. Sandro Martínez 1	12 (H)	María Isabel Urbina	Victoria
Col. Sandro Martínez 1	13 (D)		Victoria
Col. Sandro Martínez 1	14 (D)		Victoria
Col. Sandro Martínez 1	15 (H)	Enemecio Murillo	Victoria
Col. Sandro Martínez 1	16 (H)	Edras Manuel Zelaya	Victoria
Col. Sandro Martínez 1	17 (H)	Jaqueline Urbina	Victoria
Col. Sandro Martínez 1	18 (D)		Victoria
Col. Sandro Martínez 1	19 (H)	Mariana Ramírez	Victoria
Col. Sandro Martínez 1	20 (H)	Melvin Martínez	Victoria
Col. Sandro Martínez 1	21 (H)	Julia Castro	Victoria
Col. Sandro Martínez 1	22 (H)	Ligia Iveth Martínez	Victoria
Col. Sandro Martínez 1	23 (H)	Lidia Jaqueline Velásquez	Victoria
Col. Sandro Martínez 1	24 (H)	Tirsa Lily Gutiérrez	Victoria
Col. Sandro Martínez 1	25 (H)	Fernando Anariba	Victoria
Col. Sandro Martínez 1	26 (H)	Clementina Reyes	Victoria
Col. Sandro Martínez 1	27 (D)		Victoria
Col. Sandro Martínez 1	28 (D)		Victoria
Col. Sandro Martínez 1	29 (H)	Norma Quintana	Victoria
Col. Sandro Martínez 1	30 (H)	Celeste Zelaya	Victoria
Col. Sandro Martínez 1	31 (H)	Betis Rosales Medina	Victoria
Col. Sandro Martínez 1	32 (H)	Justa Maritza Coello	Victoria
Col. Sandro Martínez 1	33 (H)	Santa Francisca Cruz	Victoria
Col. Sandro Martínez 1	34 (H)	Sara Zelaya	Victoria
Col. Sandro Martínez 1	35 (H)	Miquel Antonio Figueroa	Victoria
Col. Sandro Martínez 1	36 (H)	Carla Janeth Palma	Victoria
Col. Sandro Martínez 1	37 (D)		Victoria
Col. Sandro Martínez 1	38 (H)	Iris Mabel Hernández	Victoria
Col. Sandro Martínez 1	39 (D)		Victoria
Col. Sandro Martínez 1	40 (H)	Mayra Alejandra Murillo	Victoria
Col. Sandro Martínez 1	41 (D)		Victoria
Col. Sandro Martínez 1	42 (H)	Ruth Isabel Aguilar	Victoria
Col. Sandro Martínez 1	43 (H)	Ángel David Banegas	Victoria
Col. Sandro Martínez 1	44 (H)	Rosa Luisa Ramos	Victoria
Col. Sandro Martínez 1	45 (H)	Yolanda Zelaya	Victoria
Col. Sandro Martínez 1	46 (H)	Belkis Melissa Gutiérrez	Victoria



# *Municipalidad de Victoria, Yoro* *Honduras, C.A.*

Tel. / Fax (504) 2671-1159 - Tel.: (504) 2671-1014  
Correo Electrónico: [muni\\_victoria@hotmail.com](mailto:muni_victoria@hotmail.com)





<b>Comunidad a la que pertenece</b>	<b>Numero de Vivienda</b>	<b>Nombre Completo de la persona</b>	<b>Sector al que pertenece</b>
Col. Sandro Martínez 2	95 (H)	Josué Hernández	Victoria
Barrio Lempira	96 (D)		Victoria
Barrio Lempira	97 (D)		Victoria
Barrio Lempira	98 (H)	Faustina Domínguez	Victoria
Barrio Lempira	99 (D)		Victoria
Barrio Lempira	100 (Ins. J.A.O)		Victoria
Barrio Lempira	101 (H)	Celina Flores Barahona	Victoria
Barrio Lempira	102 (comedor)		Victoria
Barrio Lempira	103 pulpería		Victoria
Barrio Lempira	104 (H)	Leonardo Bonilla	Victoria
Barrio Lempira	105 (Llantera)		Victoria
Barrio Lempira	106 (H)	Milton Jairo Cano	Victoria
Barrio Lempira	107 (D)		Victoria
Barrio Lempira	108 (H)	Silvia Flores	Victoria
Barrio Lempira	109 (H)	Hortensia Figueroa	Victoria
Barrio Lempira	110 (H)	Andy Fabricio Cano	Victoria
Barrio Lempira	111 (H)	Elvis Javier Aldana	Victoria
Barrio Lempira	112 (D)		Victoria
Barrio Lempira	113 (H)	Zelmira Flores Landa	Victoria
Barrio Lempira	114 (H)	Gregoria Flores	Victoria
Barrio Lempira	115 (H)	Julio Cesar Sandoval	Victoria
Barrio Lempira	116 (H)	Juana Ramona Banegas	Victoria
Barrio Lempira	117 (H)	Luis Matute	Victoria
Barrio Lempira	118 (H)	Daniel Cano	Victoria
Barrio Lempira	119 (H)	Eugenio Murillo	Victoria
Barrio Lempira	120 (H)	Rony Fabricio chaves	Victoria
Barrio Lempira	121 (H)	Ramón Ernesto Zuniga	Victoria
Barrio Lempira	122 (D)		Victoria
Barrio Lempira	123 (D)		Victoria
Barrio Lempira	124 (H)	Melvin Marín	Victoria
Barrio Lempira	125 (D)		Victoria
Barrio Lempira	126 (H)	Transito Flores	Victoria
Barrio Lempira	127 (H)	Genaro Garay	Victoria
Barrio Lempira	128 (H)	Pedro Bonilla	Victoria
Barrio Lempira	129 (D)		Victoria
Barrio Lempira	130 (H)	María Celia Figueroa	Victoria
Barrio Lempira	131 (H)	Isidro Archaga	Victoria
Barrio Lempira	132 (H)	Amada Archaga	Victoria
Barrio Lempira	133 (H)	Oscar Zapata	Victoria
Barrio Lempira	134 (H)	Isabel Figueroa Vásquez	Victoria
Barrio Lempira	135 (D)		Victoria
Barrio Lempira	136 (H)	Margarita Castro	Victoria
Barrio Lempira	137 (H)	Oscar Medina	Victoria
Barrio Lempira	138 (cuartería)		Victoria
Barrio Lempira	139 (H)	Rosa Aurora Quintana	Victoria
Barrio Lempira	140 (Pulpería)		Victoria





<i>Comunidad a la que pertenece</i>	<i>Numero de Vivienda</i>	<i>Nombre Completo de la persona</i>	<i>Sector al que pertenece</i>
Barrio Lempira	141 (H)	María Orfilia Barahona	Victoria
Barrio Lempira	142 (H)	Reyna Isabel Castro	Victoria
Barrio Lempira	143 (H)	Martha Leticia Figueroa	Victoria
Barrio Lempira	144 (H)	Sara Munguía	Victoria
Barrio Lempira	145 (D)		Victoria
Barrio Lempira	146 (H)	Catalina Linares	Victoria
Barrio Lempira	147 (D)		Victoria
Barrio Lempira	148 (H)	Nora Linares	Victoria
Barrio Lempira	149 (D)		Victoria
Barrio Lempira	150 (H)	Ronal Matute	Victoria
Barrio Lempira	151 (H)	Luis Ulloa	Victoria
Barrio Lempira	152 (D)		Victoria
Barrio Lempira	153 (H)	Miguel Ángel Banegas	Victoria
Barrio Lempira	154 (H)	Mercedes Rodríguez	Victoria
Barrio Lempira	155 (H)	Olga Araceli de León	Victoria
Barrio Lempira	156 (H)	Clementina Mejía	Victoria
Barrio Lempira	157 (H)	Eduardo Gáelas	Victoria
Barrio Lempira	158 (H)	Víctor Gáelas Mejía	Victoria
Barrio Lempira	159 (D)		Victoria
Barrio Lempira	160 (D)		Victoria
Barrio Lempira	161 (D)		Victoria
Barrio Lempira	162 (H)	Juan José Figueroa	Victoria
Barrio Lempira	163 (D)		Victoria
Barrio Lempira	164 (D)		Victoria
Barrio Lempira	165 (H)	Servando Figueroa	Victoria
Barrio Lempira	166 (Igle. Eva.)	Amor y Milagro	Victoria
Barrio Lempira	167 (H)	Wilfredo Banegas	Victoria
Barrio Lempira	168 (H)	Gerardo Cárdenas	Victoria
Barrio Lempira	169 (H)	Gloria Maribel Figueroa	Victoria
Barrio Lempira	170 (Apart.)		Victoria
Barrio Lempira	171 (H)	Martha Leticia Figueroa	Victoria
Barrio Lempira	172 (H)	Josefina Ramos	Victoria
Barrio Lempira	173 (H)	María Guillerma Figueroa	Victoria
Barrio Lempira	174 (H)	Lucia Yamileth Figueroa	Victoria
Barrio Lempira	175 (H)	Cristina Figueroa	Victoria
Barrio Lempira	176 (H)	Rosa María Landa	Victoria
Barrio Lempira	177 (H)	Thomas Ramos	Victoria
Barrio Lempira	178 (H)	Meylin Romero Moreno	Victoria
Barrio Lempira	179 (H)	Efraín Archaga	Victoria
Barrio Lempira	180 (Negocio)		Victoria
Barrio Lempira	181 (H)	Dionisio Boscoso	Victoria
Barrio Lempira	182 (H)	Francisco Zuniga	Victoria



Barrio Lempira	183 (Tienda A)		Victoria
Barrio Lempira	184 (H)	Juan Blas Landa	Victoria
Barrio Lempira	185 (H)	Elena Figueroa	Victoria
Barrio Lempira	186 (H)	José Santos Isidro Murillo	Victoria
Barrio Lempira	187 (H)	María Laura Figueroa	Victoria
Barrio Lempira	188 (H)	Arminda Flores	Victoria
Barrio Lempira	189 (Pulpería)		Victoria
Barrio Lempira	190 (D)		Victoria
<b>Comunidad a la que pertenece</b>	<b>Numero de Vivienda</b>	<b>Nombre completo de la persona</b>	<b>Sector al que pertenece</b>
Barrio Lempira	191 (H)	María Alicia Cáceres	Victoria
Barrio Lempira	192 (H)	Rafaela Flores	Victoria
Barrio Lempira	193 (D)		Victoria
Barrio Lempira	194 (H)	Juan Carlos Palma	Victoria
Barrio Monte Fresco	19 (5 H)	Maynor Figueroa	Victoria
Barrio Monte Fresco	196 (H)	Ángela Garay	Victoria
Barrio Monte Fresco	197 (H)	Petrona Armenta Gómez	Victoria
Barrio Monte Fresco	198 (H)	Alba Nidia Ulloa	Victoria
Barrio Monte Fresco	199 (H)	Manuel de Jesús Martínez	Victoria
Barrio Monte Fresco	200 (H)	Glendy Maritza Martínez	Victoria
Barrio Monte Fresco	201 (H)	Blanca Ondina Reyes	Victoria
Barrio Monte Fresco	202 (D)	Milton Varela	Victoria
Barrio Monte Fresco	203 (D)	Jennifer Ulloa	Victoria
Barrio Monte Fresco	204 (H)	Bélgica Soraya Torres	Victoria
Barrio Monte Fresco	205 (const.)		Victoria
Barrio Monte Fresco	206 (D)	Prospero Palma	Victoria
Barrio Monte Fresco	207 (H)	Martha Estrada	Victoria
Barrio Monte Fresco	208 (D)	Laura Domínguez	Victoria
Barrio Monte Fresco	209 (D)	Adolfo Mejía	Victoria
Barrio Monte Fresco	210 (H)	Victorina Rodríguez	Victoria
Barrio Monte Fresco	211 (H)	María López Amaya	Victoria
Barrio Monte Fresco	212 (D)	Orlando Cano	Victoria
Barrio Monte Fresco	213 (H)	Lilian Ramos	Victoria
Barrio Monte Fresco	214 (H)	Lourdes Landa	Victoria
Barrio Monte Fresco	215 (D)	Antonio Medina	Victoria
Barrio Monte Fresco	216 (H)	Olga Leticia Munguía	Victoria
Barrio Monte Fresco	217 (D)	Rafael Mejía	Victoria
Barrio Monte Fresco	218 (H)	Adrián Hernández	Victoria
Barrio Monte Fresco	219 (H)	Marcela Murillo	Victoria
Barrio Monte Fresco	220 (H)	Martha Lidia Figueroa	Victoria
Barrio Monte Fresco	221 (H)	José Luis Cruz	Victoria
Barrio Monte Fresco	222 (H)	Carlos Jovani Castro	Victoria
Barrio Monte Fresco	223 (H)	José Carmelo Martínez	Victoria
Barrio Monte Fresco	224 (H)	José del Carmen Martínez	Victoria
Barrio Monte Fresco	225 (H)	Ever Jonathan Ayala	Victoria



Barrio Monte Fresco	226 (H)	José Saúl Bonilla	Victoria
Barrio Monte Fresco	227 (H)	Sally Marbella Cruz	Victoria
Barrio Monte Fresco	228 (H)	Santa Isabel Palma	Victoria
Barrio Monte Fresco	229 (H)	Víctor Padilla Rivera	Victoria
Barrio Monte Fresco	230 (H)	Leydi Judith Galdámez	Victoria
Barrio Monte Fresco	231 (H)	Noé Antonio Martínez	Victoria
Barrio Monte Fresco	232 (H)	Randolfo Martínez	Victoria
Barrio Monte Fresco	233 (H)	Ángel Oviedo Ochoa	Victoria
Barrio Monte Fresco	234 (H)	Timoteo Ramos	Victoria
Barrio Monte Fresco	235 (H)	Suyapa Ramos	Victoria
Barrio Monte Fresco	236 (H)	Jesús Adalberto Ramos	Victoria
Barrio Monte Fresco	237 (H)	Belinda Canales	Victoria
Barrio Monte Fresco	238 (H)	Reyes García	Victoria
<b>Comunidad a la que pertenece</b>	<b>Numero de Vivienda</b>	<b>Nombre completo de la persona</b>	<b>Sector al que pertenece</b>
Barrio Monte Fresco	239 (H)	Marina Cruz	Victoria
Barrio Monte Fresco	240 (D)	Francis Maldonado	Victoria
Barrio Monte Fresco	241 (H)	Elba Banegas	Victoria
Barrio Monte Fresco	242 (H)	Nimia Judith Ramos	Victoria
Barrio Monte Fresco	243 (H)	Jessica Matute	Victoria
Barrio Monte Fresco	244 (H)	Jesús Galdámez	Victoria
Barrio Monte Fresco	245 (D)	Claudia Acosta	Victoria
Barrio Monte Fresco	246 (D)	Manuel Ramos	Victoria
Barrio Monte Fresco	247 (H)	Omar Hernández	Victoria
Barrio Monte Fresco	248 (D)	Elsa Cubas	Victoria
Barrio Monte Fresco	249 (D)	Rosa Ramírez	Victoria
Barrio Monte Fresco	250 (D)	Sandra Aleyda Maldonado	Victoria
Barrio Monte Fresco	251 (D)	Ángel María Zuniga	Victoria
Barrio Monte Fresco	252 (H)	Alexander Banegas	Victoria
Barrio Monte Fresco	253 (H)	Glenda Maribel Murillo	Victoria
Barrio Monte Fresco	254 (H)	Juana Estrada	Victoria
Barrio Monte Fresco	255 (H)	José Ramos	Victoria
Barrio Monte Fresco	256 (H)	Wilmer Eli Meza	Victoria
Barrio Monte Fresco	257 (H)	Fredy Landa Martínez	Victoria
Barrio Monte Fresco	258 (D)	Rosario Rodríguez	Victoria
Barrio Monte Fresco	259 (H)	Sandra Paola Cruz	Victoria
Barrio Monte Fresco	260 (H)	Jorge Garay	Victoria
Barrio Monte Fresco	261 (H)	Sayra Mencía	Victoria
Barrio Monte Fresco	262 (H) pulp.	Felipe Escobar	Victoria
Barrio Monte Fresco	263 (Taller)	Dionisio Herrera	Victoria
Barrio Monte Fresco	264 (Purific.)		Victoria
Barrio Monte Fresco	265 (H)	Diana Onelia Gáelas	Victoria
Barrio Monte Fresco	266 (H)	Alicia Chávez	Victoria
Barrio Monte Fresco	267 (D)	Juan Carlos Mejía	Victoria
Barrio Monte Fresco	268 (H)	Juan Carlos Mejía	Victoria
Barrio Monte Fresco	269 (H)	Wilmer Antonio Garay	Victoria
Barrio Monte Fresco	270 (H)	Rigoberto Ordoñez	Victoria
Barrio Monte Fresco	271 (H)	María Portillo	Victoria
Barrio Monte Fresco	272 (H)	Miguel Garay	Victoria



# Municipalidad de Victoria, Yoro Honduras, C.A.

Tel. / Fax (504) 2671-1159 - Tel.: (504) 2671-1014  
Correo Electrónico: [muni\\_victoria@hotmail.com](mailto:muni_victoria@hotmail.com)



Barrio Monte Fresco	273 (H)	Manuel Banegas	Victoria
Barrio Monte Fresco	274 (H)	Randolfo Ochoa	Victoria
Barrio Monte Fresco	275 (H)	Ana Bárbara Dubón	Victoria
Barrio Monte Fresco	276 (Cons.)	Osiris Castillo	Victoria
Barrio Monte Fresco	277 (H)	Lourdes Cárcamo	Victoria
Barrio Monte Fresco	278 (H)	Osiris Castillo	Victoria
Barrio Monte Fresco	279 (H)	Osiris Castillo	Victoria
Barrio Monte Fresco	280 (H)	Luis Escoto.	Victoria
Barrio Monte Fresco	281 (H)	José Sixto Banegas	Victoria
Barrio Monte Fresco	282 (H)	Romualdo Domínguez	Victoria
Barrio Monte Fresco	283 (H)	José Andrés Guerra	Victoria
Barrio Monte Fresco	284 (H)	Carmen Tome	Victoria
Barrio Monte Fresco	285 (H)	Amparo Guadalupe Euceda	Victoria
Barrio Monte Fresco	286 (H)	Glenda Martínez	Victoria
Barrio Monte Fresco	287 (H)	Elsa Yaneth Palma	Victoria
Barrio Monte Fresco	288 (H)	Héctor Orlando Martínez	Victoria
Barrio Monte Fresco	289 (cons.)		Victoria
Barrio Monte Fresco	290 (D)	Ramiro Rosales	Victoria
Barrio Monte Fresco	291 (H)	Angélica Juárez	Victoria
Barrio Monte Fresco	292 (H)	María Díaz	Victoria
Barrio Monte Fresco	293 (H)	Cintia Cruz Silva	Victoria
Barrio Monte Fresco	294 (D)	Dennis Pastor	Victoria
Barrio Monte Fresco	295 (Igle. Eva.)		Victoria
Barrio Monte Fresco	296 (H)	Marco Antonio Palma	Victoria
Barrio Monte Fresco	297 (D)	Consuelo Banegas	Victoria
Barrio Monte Fresco	298 (H)	Elena de León	Victoria
Barrio Monte Fresco	299 (Cons.)	Iván Alonso	Victoria
Barrio Monte Fresco	300 (H)	Delia Palma	Victoria
Barrio Monte Fresco	301 (D)	Mártir Joel Posadas	Victoria
Barrio Monte Fresco	302 (H)	Andrés Osvaldo Murillo	Victoria
Barrio Monte Fresco	303 (H)	Gregorio Díaz	Victoria
Barrio Monte Fresco	304 (H)	María Ramos	Victoria
Barrio Monte Fresco	305 (D)	Edis Francisco Suarez	Victoria
Barrio Monte Fresco	306 (H)	Luis Octavio Mejía	Victoria
Barrio Monte Fresco	307 (Cons.)	Guillermina Galdámez	Victoria
Barrio Monte Fresco	308 (Cons.)	Guillermina Galdámez	Victoria
Barrio Monte Fresco	309 (H)	Remberto Figueroa	Victoria
Barrio Monte Fresco	310 (H)	Ana Rosa Vargas	Victoria
Barrio Monte Fresco	311 (Cons.)	Carlos Oviedo	Victoria
Barrio Monte Fresco	312 (Cons.)	Dunia Ulloa	Victoria
Barrio Monte Fresco	313 (H)	Reynaldo Lemus	Victoria
Barrio Monte Fresco	314 (H)	Blas Mencía	Victoria
Barrio Monte Fresco	315 (H)	José Nahúm Mencía	Victoria
Barrio Monte Fresco	316 (H)	Concepción Castro	Victoria
Barrio Monte Fresco	317 (H)	Yadira García	Victoria
Barrio Monte Fresco	318 (H)	Saúl Castro	Victoria
Barrio Monte Fresco	319 (H)	Carmen Castro	Victoria
Barrio Monte Fresco	320 (Cons.)	Rolando	Victoria





Barrio Monte Fresco	321 (H)	Santos Yolanda Medina	Victoria
Barrio Monte Fresco	322 (H)	Karen Yadira Cruz	Victoria
Barrio Monte Fresco	323 (H)	Alejandrina Murillo	Victoria
Barrio Monte Fresco	324 (Cons.)	Saúl Castro	Victoria
Barrio Monte Fresco	325 (H)	Sandra Palma	Victoria
Barrio Monte Fresco	326 (Jardín de Niños)		Victoria
Barrio Monte Fresco	327 (H)	Néstor Castillo	Victoria
Barrio Monte Fresco	328 (H) Nego.	Roney Arita	Victoria
Barrio Monte Fresco	329 (H)	Iris Hernández	Victoria
Barrio Monte Fresco	330 (H)	Sandra Archaga	Victoria
Barrio Monte Fresco	331 (H)	Yaneth Zapata	Victoria
Barrio Monte Fresco	332 (D)		Victoria
<b>Comunidad a la que pertenece</b>	<b>Numero de la Vivienda</b>	<b>Nombre completo de la persona</b>	<b>Sector al que pertenece</b>
Barrio Monte Fresco	333 (H)	Sebastián Figueroa	Victoria
Barrio Monte Fresco	334 (H)	Alicia Canales	Victoria
Barrio Monte Fresco	335 (H)	Daniel Munguía	Victoria
Barrio Monte Fresco	336 (Cons.)	Lourdes Martínez	Victoria
Barrio Monte Fresco	337 (D)	Delfina Munguía	Victoria
Barrio Monte Fresco	338 (H)	Miguel Aguilar	Victoria
Barrio Monte Fresco	339 (H)	Cindy Figueroa	Victoria
Barrio Monte Fresco	340 (D)	Deysi Montoya	Victoria
Barrio Monte Fresco	341 (H)	Carminda Figueroa	Victoria
Barrio Monte Fresco	342 (H)	Juan Carlos Garay	Victoria
Barrio Monte Fresco	343 (H)	Dunia Ulloa	Victoria
Barrio Monte Fresco	344 (Cons.)	Azucena Ulloa	Victoria
Barrio Monte Fresco	345 (H)	Elton Ramiro Bonilla	Victoria
Barrio Monte Fresco	346 (D)	Jesús Castellanos	Victoria
Barrio el Campo	347 (H)	Nicolás Castellanos	Victoria
Barrio el Campo	348 (H)	Arístides David Montes	Victoria
Barrio el Campo	349 (D)	Jorge Maldonado	Victoria
Barrio el Campo	350 (H)	Heraldo Cruz	Victoria
Barrio el Campo	351 (H)	María del Rosario Soto	Victoria
Barrio el Campo	352 (H)	Leydi Vargas	Victoria
Barrio el Campo	353 (Escuela)	Victoria Bilingual School	Victoria
Barrio el Campo	354 (H)	Juan Martínez Banegas	Victoria
Barrio el Campo	355 (H)	Osman Banegas Flores	Victoria
Barrio el Campo	356 (H)	Luis Benjamín Vargas	Victoria
Barrio el Campo	357 (H)	Carlos Hernández Flores	Victoria
Barrio el Campo	358 (Hotel)	Hotel Suyapa.	Victoria
Barrio el Campo	359 (Vidriería)	Rigoberto Rosales	Victoria
Barrio el Campo	360 (O.D.E.F)		Victoria
Barrio el Campo	361 (Juegos)	Video Juegos Rigoberto	Victoria
Barrio el Campo	362 (H)	Adalberto Figueroa	Victoria
Barrio el Campo	363 (H)	Bernardo Ramos	Victoria
Barrio el Campo	364 (H)	Rodolfo Valdez Urbina	Victoria
Barrio el Campo	365 (Cons.)		Victoria



Barrio el Campo	366 (D)	Martha Cruz	Victoria
Barrio el Campo	367 (H)	Griselda Ortiz Cruz	Victoria
Barrio el Campo	368 (H)	Miguel Ángel Flores	Victoria
Barrio el Campo	369 (H)	Jaime Hernández	Victoria
Barrio el Campo	370 (H)	Juan Bautista	Victoria
Barrio el Campo	371 (Bodega)	Orlando Cano	Victoria
Barrio el Campo	372 (H)	Norma Consuelo Zuniga	Victoria
Barrio el Campo	373 (H)	Joaquín Banegas	Victoria
Barrio el Campo	374(comedor)		Victoria
Barrio el Campo	375 (H)	Santos Nolberta Ramírez	Victoria
Barrio el Campo	376 (H)	Doris Alicia Banegas	Victoria
Barrio el Campo	377 (H)	Gustavo Ramos	Victoria
Barrio el Campo	378 (Centro del adulto Mayor).		Victoria
<b>Comunidad a la que pertenece</b>	<b>Numero de la vivienda</b>	<b>Nombre completo de la persona</b>	<b>Sector al que pertenece</b>
Barrio el Campo	379 (H)	Edelmira Martínez	Victoria
Barrio el Campo	380 (H)	Rene Hernández	Victoria
Barrio el Campo	381 (H)	Martin Domínguez	Victoria
Barrio el Campo	382 (H)	Laura Isabel Ramírez	Victoria
Barrio el Campo	383 (H)	Lorenzo Ramírez	Victoria
Barrio el Campo	384 (Parque)	De la iglesia Católica	Victoria
Barrio el Campo	385 (Igle. Cat.)		Victoria
Barrio el Campo	386 (Clínica)	Materna Infantil	Victoria
Barrio el Campo	387 (D)	Dilma Margarita Rodríguez	Victoria
Barrio el Campo	388 (H)	Máxima Ramírez	Victoria
Barrio el Campo	389 (H)	Juan Bautista Díaz	Victoria
Barrio el Campo	390 (H)	Nepalí Velásquez	Victoria
Barrio el Campo	391 (H)	Rubén Nepalí Velásquez	Victoria
Barrio el Campo	392 (Bodega)	Sandro Martínez	Victoria
Barrio el Campo	393 (D)	Carla Patricia Fúnez	Victoria
Barrio el Campo	394 (H)	Josué Manuel Luna	Victoria
Barrio el Campo	395 (H)	Ramón Mejía	Victoria
Barrio el Campo	396 (Posta)	Posta Policial	Victoria
Barrio el Campo	397 (H)	Manuel Vicente Roque	Victoria
Barrio el Campo	398 (H)	Victoria palma	Victoria
Barrio el Campo	399 (H)	Hermicenda Rodríguez	Victoria
Barrio el Campo	400 (D)		Victoria
Barrio el Campo	401( D)	Carlos Leonel Flores	Victoria
Barrio el Campo	402 (H)	Maylin Soto	Victoria
Barrio el Campo	403 (H)	Ivan Cruz	Victoria
Barrio el Campo	404 (H)	Elvin Landa Flores	Victoria
Barrio el Campo	405 (Molino)	Heraldo Cruz	Victoria
Barrio el Campo	406 (H)	Evaristo Cubas	Victoria
Barrio Buenos Aires	407 (H)	Carmelina Cruz	Victoria
Barrio Buenos Aires	408 (D)		Victoria



# Municipalidad de Victoria, Yoro Honduras, C.A.

Tel. / Fax (504) 2671-1159 - Tel.: (504) 2671-1014  
Correo Electrónico: muni\_victoria@hotmail.com



Barrio Buenos Aires	409 (H)	Wilmer Randolph Landa	Victoria
Barrio Buenos Aires	410 (H)	Marco Antonio Castro	Victoria
Barrio Buenos Aires	411 (H)	Jorge Alberto Rodríguez	Victoria
Barrio Buenos Aires	412 (H)	María Emérita Ramírez	Victoria
Barrio Buenos Aires	413 (H)	Domingo Reyes Martínez	Victoria
Barrio Buenos Aires	414 (D)		Victoria
Barrio Buenos Aires	415 (H)	Romería Cruz	Victoria
Barrio Buenos Aires	416 (H)	Gladis Zelaya	Victoria
Barrio Buenos Aires	417 (H)	Edgar Zelaya	Victoria
Barrio Buenos Aires	418 (H)	Juan Nepalí Castro	Victoria
Barrio Buenos Aires	419 (H)	Nancy Carolina Amaya	Victoria
Barrio Buenos Aires	420 (H)	Blanca Noelia Mencia	Victoria
Barrio Buenos Aires	421 (H)	Floralda Martínez	Victoria
Barrio Buenos Aires	422 (H)	Juana Meléndez	Victoria
Barrio Buenos Aires	423 (H)	Reyna Isabel Hernández	Victoria
Barrio Buenos Aires	424 (H)	Allan Serrato	Victoria
Barrio Buenos Aires	425 (H)	Laura Noelia Castro	Victoria
Barrio Buenos Aires	426 (H)	Lourdes Landa	Victoria
<b>Comunidad a la que pertenece</b>	<b>Numero de la vivienda</b>	<b>Nombre completo de la persona</b>	<b>Sector al que pertenece</b>
Barrio Buenos Aires	427 (D)		Victoria
Barrio Buenos Aires	428 (H)	María Isabel Castellón	Victoria
Barrio Buenos Aires	429 (D)	Doroteo Cruz	Victoria
Barrio Buenos Aires	430 (H)	Carmen Suyapa Castro	Victoria
Barrio Buenos Aires	431 (H)	Leticia Hernández	Victoria
Barrio Buenos Aires	432 (H)	Santos Gustavo Molina	Victoria
Barrio Buenos Aires	433 (H)	Oscar Torres	Victoria
Barrio Buenos Aires	434 (D)		Victoria
Barrio Buenos Aires	435 (D)		Victoria
Barrio Buenos Aires	436 (D)		Victoria
Barrio Buenos Aires	437 (D)		Victoria
Barrio Buenos Aires	438 (H)	Nora Oneyda Martínez	Victoria
Barrio Buenos Aires	439 (Igle. Eva)	Taller del maestro.	Victoria
Barrio Buenos Aires	440 (H)	Cindy Paola Hernández	Victoria
Barrio Buenos Aires	441 (H)	Cristian A. Velásquez	Victoria
Barrio Buenos Aires	442 (D)		Victoria
Barrio Buenos Aires	443 (H)	Thomas Escobar	Victoria
Barrio Buenos Aires	444 (H)	Carlos Flores	Victoria
Barrio Buenos Aires	445 (Gasoline.)	Gasolinera.	Victoria
Barrio Buenos Aires	446 (E. Serv.)	Estación de Servicios)	Victoria
Barrio Buenos Aires	447 (H)	Isabel Castro	Victoria
Barrio Buenos Aires	448 (D)		Victoria
Barrio Buenos Aires	449 (H)	Iranía Isabel Vásquez	Victoria
Barrio Buenos Aires	450 (H)	Thomas Zuniga	Victoria
Barrio Buenos Aires	451 (H)	Emilio Gonzales	Victoria
Barrio Buenos Aires	452 (D)		Victoria
Barrio Buenos Aires	453 (H)	Blanca Omelda	Victoria







Barrio Buenos Aires	498 (D)		Victoria
Barrio Buenos Aires	499 (Comedor)	Pollos Victoria	Victoria
Barrio Buenos Aires	500 (Gym)	Gimnasio Victory Gym	Victoria
Barrio Buenos Aires	501 (Clínica)	Clínica dental	Victoria
Barrio Buenos Aires	502 (Clínica)	Clínica Médica: Ramsés	Victoria
Barrio Buenos Aires	503 (H)	Bernarda Palma	Victoria
Barrio Buenos Aires	504 (H)	Manuel de Jesús Figueroa	Victoria
B. Perpetuo Socorro	505 (C.R.E.L)	Bonilla Oviedo	Victoria
B. Perpetuo Socorro	506 (D)		Victoria
B. Perpetuo Socorro	507 (H)	Marla Inés Garay	Victoria
B. Perpetuo Socorro	508 (H)	Carlos Roberto Palma	Victoria
B. Perpetuo Socorro	509 (D)	Lucia Palma	Victoria
B. Perpetuo Socorro	510 (H)	Estalino Palma	Victoria
B. Perpetuo Socorro	511 (H)	Juana Palma	Victoria
B. Perpetuo Socorro	512 (Palacio)	Palacio Municipal	Victoria
B. Perpetuo Socorro	513 (D)		Victoria
B. Perpetuo Socorro	514 (H)	Glenda Domínguez	Victoria
B. Perpetuo Socorro	515 (D)	July Domínguez	Victoria
B. Perpetuo Socorro	516 (D)	July Domínguez	Victoria
B. Perpetuo Socorro	517 (H)	José Alejo Castro	Victoria
B. Perpetuo Socorro	518 (H)	Noé Sánchez	Victoria
B. Perpetuo Socorro	519 (Cons.)	Laura M. Domínguez	Victoria
B. Perpetuo Socorro	520 (H)	Francisca Palma	Victoria
B. Perpetuo Socorro	521 (H)	Francisca Palma	Victoria
B. Perpetuo Socorro	522 (H)	Danny Leonel Palma	Victoria
<b>Comunidad a la que pertenece</b>	<b>Numero de la vivienda</b>	<b>Nombre completo de la persona</b>	<b>Sector al que pertenece</b>
B. Perpetuo Socorro	523 (H)	Joselyn Meza	Victoria
B. Perpetuo Socorro	524 (H)	Laura M. Domínguez	Victoria
B. Perpetuo Socorro	525 (D)	Laura M. Domínguez	Victoria
B. Perpetuo Socorro	526 (H)	Laura Montes Cruz	Victoria
B. Perpetuo Socorro	527 (D)	Olga Romero	Victoria
B. Perpetuo Socorro	528 (H)	Fidel Romero	Victoria
B. Perpetuo Socorro	529 (Cons)	Lisandro Mejía	Victoria
B. Perpetuo Socorro	530 (Cons)	Lisandro Mejía	Victoria
B. Perpetuo Socorro	531 (H)	Keylin Yadira Dubon	Victoria
B. Perpetuo Socorro	532 (H)	Humberto Munguía	Victoria
B. Perpetuo Socorro	533 (H)	Humberto Munguía	Victoria
B. Perpetuo Socorro	534 (H)	Roger Munguía	Victoria
B. Perpetuo Socorro	535 (H)	Porfirio Munguía	Victoria
B. Perpetuo Socorro	536 (H)	Manuel Palma	Victoria
B. Perpetuo Socorro	537 (D)	Porfirio Munguía	Victoria
B. Perpetuo Socorro	538 (D)	Will Chávez	Victoria
B. Perpetuo Socorro	539 (H)	Nicolás Martínez	Victoria
B. Perpetuo Socorro	540 (H)	Omar Martínez	Victoria
B. Perpetuo Socorro	541 (H)	Julio Martínez	Victoria
B. Perpetuo Socorro	542 (D)	José Adalberto Palma	Victoria
B. Perpetuo Socorro	543 (H)	Mario Romero	Victoria



B. Perpetuo Socorro	544 (D)	Nora Estrada	Victoria
B. Perpetuo Socorro	545 (H)	Gustavo Adolfo B.	Victoria
B. Perpetuo Socorro	546 (H)	Ángel David Banegas	Victoria
B. Perpetuo Socorro	547 (H)	María Leticia Flores	Victoria
B. Perpetuo Socorro	548 (H)	Lucy Fúnez Núñez	Victoria
B. Perpetuo Socorro	549 (H)	Abilio Romero	Victoria
B. Perpetuo Socorro	550 (H)	José Lucas Mejía	Victoria
B. Perpetuo Socorro	551 (Cons)	José Roberto Mejía	Victoria
B. Perpetuo Socorro	552 (H)	Nidia Suyapa Palma	Victoria
B. Perpetuo Socorro	553 (H)	Hugo Hermundo Oviedo	Victoria
B. Perpetuo Socorro	554 (H)	Eligio Flores	Victoria
B. Perpetuo Socorro	555 (H)	Oscar Posantes	Victoria
B. Perpetuo Socorro	556 (H)	Elvia Medina	Victoria
B. Perpetuo Socorro	557 (H)	Eduin Castro	Victoria
B. Perpetuo Socorro	558 (H)	José Rómulo Castro	Victoria
B. Perpetuo Socorro	559 (H)	Domicila Medina	Victoria
B. Perpetuo Socorro	560 (H)	Juan Francisco Medina	Victoria
B. Perpetuo Socorro	561 (H)	Carecería: Antonio Medina	Victoria
B. Perpetuo Socorro	562 (H)	Cristina Cubas Medina	Victoria
B. Perpetuo Socorro	563 (Repo).	Repostería: Casa Mariav	Victoria
B. Perpetuo Socorro	564 (H)	Juan Vianney Banegas	Victoria
B. Perpetuo Socorro	565 (H)	Ana Leticia Dubon	Victoria
B. Perpetuo Socorro	566 (Radio)	Radio Quipua	Victoria
B. Perpetuo Socorro	567	Sala de Belleza	Victoria
B. Perpetuo Socorro	568 (H)	Aura Pradid Ramírez	Victoria
B. Perpetuo Socorro	569 (D)		Victoria
B. Perpetuo Socorro	570 (H)	Nelson Landa	Victoria
<b>Comunidad a la que pertenece</b>	<b>Numero de la vivienda</b>	<b>Nombre completo de la persona</b>	<b>Sector al que pertenece</b>
B. Perpetuo Socorro	571 (D)		Victoria
B. Perpetuo Socorro	572 (D)		Victoria
B. Perpetuo Socorro	573 (H)	José Ubener Domínguez	Victoria
B. Perpetuo Socorro	574 (H)	Margarita Burgos	Victoria
B. Perpetuo Socorro	575 (D)		Victoria
B. Perpetuo Socorro	576 (H)	María Engracia Ramos	Victoria
B. Perpetuo Socorro	577 (H)	Santos Matilde Banegas	Victoria
B. Perpetuo Socorro	578 (H)	Carmen Banegas	Victoria
B. Perpetuo Socorro	579 (H)	Jorge Palma	Victoria
B. Perpetuo Socorro	580 (H)	Juan José Banegas	Victoria
B. Perpetuo Socorro	581 (H)	Manuel Jesús Castellón	Victoria
B. Perpetuo Socorro	582 (Salón)	Salón De actos Culturales	Victoria
B. Perpetuo Socorro	583 (H)	Reyes Rivas	Victoria
B. Perpetuo Socorro	584 (Muni.)	Palacio Municipal	Victoria



# Municipalidad de Victoria, Yoro

## Honduras, C.A.

Tel. / Fax (504) 2671-1159 - Tel.: (504) 2671-1014  
 Correo Electrónico: muni\_victoria@hotmail.com



B. Perpetuo Socorro	585 (Kínder)	Manuel de Jesús Subirana	Victoria
B. Perpetuo Socorro	586 (Ferre.)	Ferretería	Victoria
B. Perpetuo Socorro	587 (D)	Barbería	Victoria
B. Perpetuo Socorro	588 (Banco)	Banco: Atlántida	Victoria
B. Perpetuo Socorro	589 (Negocio)	Útiles y mas	Victoria
B. Perpetuo Socorro	590 (H)	Jorge Enrique Herrera	Victoria
B. Perpetuo Socorro	591 (Cons)	Francis Martínez	Victoria
B. Perpetuo Socorro	592 (D)	Rodimiro Landa	Victoria
B. Perpetuo Socorro	593 (Negocio)	Orlando Cano	Victoria
Barrio El Centro	594 (D)	Ramón Rosa Martínez	Victoria
Barrio El Centro	595 (Negocio)	Sandro Martínez	Victoria
Barrio El Centro	596(Funeraria)	Orlando Cano	Victoria
Barrio El Centro	597 (Negocio)	Yajaira Chávez	Victoria
Barrio El Centro	598 (Neg.)	Variedades Meji.	Victoria
Barrio El Centro	599 (H)	Thelma Landa	Victoria
Barrio El Centro	600 (Neg.)	Pollo Landia, Jorge Rush	Victoria
Barrio El Centro	601 (Neg.)	Cidalia Cruz Burgos	Victoria
Barrio El Centro	602 (H)	María Cidalia Cruz	Victoria
Barrio El Centro	603 (Neg.)	María Cidalia Cruz	Victoria
Barrio El Centro	604 (H)	Nora Sonia Zuniga	Victoria
Barrio El Centro	605 (H)	Nora Sonia Cruz	Victoria
Barrio El Centro	606 (Neg.)	Cristina Cubas	Victoria
Barrio El Centro	607 (Neg.)	Venancio Ulloa	Victoria
Barrio El Centro	608 (H)	Venancio Ulloa	Victoria
Barrio El Centro	609 (H)	Juan Villa Toros	Victoria
Barrio El Centro	610 (H)	Julia Carlota Rush	Victoria
Barrio El Centro	611 (H)	Nelson Alexis Rodríguez	Victoria
Barrio El Centro	612	COOPACIL	Victoria
Barrio El Centro	613 (H)	Iris Francisca Castro	Victoria
Barrio El Centro	614 (Igle.)	Ministerio Cristiano	Victoria
Barrio El Centro	615 (H)	José Armando Martínez	Victoria
Barrio El Centro	616 (D)	Ángel María Dubon	Victoria
Barrio El Centro	617 (H)	Juan Luna	Victoria
Barrio El Centro	618 (D)	Magdalena Munguía	Victoria
<b>Comunidad a la que pertenece</b>	<b>Numero de la vivienda</b>	<b>Nombre completo de la persona</b>	<b>Sector al que pertenece</b>
Barrio El Centro	619 (D)	Miguel Zelaya	Victoria
Barrio El Centro	620 (D)	Amparo Montes	Victoria
Barrio El Centro	621 (H)	Luis Humberto Luna	Victoria
Barrio El Centro	622 (Negocio)	Carnicería German	Victoria
Barrio El Centro	623 (H)	Leonila Palma	Victoria
Barrio El Centro	624 (H)	Doris María Banegas	Victoria
Barrio El Centro	625 (H)	Juan Carlos Palma	Victoria
Barrio El Centro	626 (FUNACH)		Victoria
Barrio El Centro	627 (Neg.)	Livis Romero	Victoria
Barrio El Centro	628 (Negocio)	Olvin Roberto Torres	Victoria



# Municipalidad de Victoria, Yoro Honduras, C.A.

Tel. / Fax (504) 2671-1159 - Tel.: (504) 2671-1014  
Correo Electrónico: [muni\\_victoria@hotmail.com](mailto:muni_victoria@hotmail.com)



Barrio El Centro	629 (H)	José Manuel Palma	Victoria
Barrio El Centro	630 (Neg.)	Variedades July	Victoria
Barrio El Centro	631 (H)	Aníbal Fúnez	Victoria
Barrio El Centro	632 (Neg.)	Lya's Store	Victoria
Barrio El Centro	633 (Coop.)	Cooperativa COAFRAMUL	Victoria
Barrio El Centro	634 (Neg.)	Comedor Gary	Victoria
Barrio El Centro	635 (Neg)	Ernestina Díaz	Victoria
Barrio El Centro	636 (Cons.)	Ernestina Banegas	Victoria
Barrio El Centro	637 (H)	Lázaro Bonilla	Victoria
Barrio El Centro	638 (Clínica)	Se Pudo, Brazo de Amor	Victoria
Barrio El Centro	639 (H)	María Cristina Archaga	Victoria
Barrio El Centro	640 (HONDT)	HONDUTEL	Victoria
Barrio El Centro	641(Neg,cons)	Reyes Rivas	Victoria
Barrio El Centro	642(Neg,cons)	Reyes Rivas	Victoria
Barrio El Centro	643 (Neg, F)	Reyes Rivas	Victoria
Barrio El Centro	644 (Iglesia)	Iglesia Católica	Victoria
Barrio Las Acacias	645 (H)	María Teresa Flores	Victoria
Barrio Las Acacias	646 (Cons)	Joselyn Flores	Victoria
Barrio Las Acacias	647 (Cuart)	Cuartería, Efraín B.	Victoria
Barrio Las Acacias	648 (H)	Mariana del Carmen	Victoria
Barrio Las Acacias	649 (H)	Rosa Teresa Linares	Victoria
Barrio Las Acacias	650 (H)	Lugo Allí Ramos	Victoria
Barrio Las Acacias	651 (H)	Santos Murillo	Victoria
Barrio Las Acacias	652 (Cons.)	Marco Tulio Luna	Victoria
Barrio Las Acacias	653 (D)	Lázaro Bonilla	Victoria
Barrio Las Acacias	654 (H)	Gloria Marina Zuniga	Victoria
Barrio Las Acacias	655 (H)	Marco Tulio Ramírez	Victoria
Barrio Las Acacias	656 (D)	Gustavo Flores	Victoria
Barrio Las Acacias	657 (H)	María Luisa Gutiérrez	Victoria
Barrio Las Acacias	658 (H)	Dessy Suyapa Gutiérrez	Victoria
Barrio Las Acacias	659 (H)	Nolvia Aracely Estrada	Victoria
Barrio Las Acacias	660 (H)	José Antonio Figueroa	Victoria
Barrio Las Acacias	661 (D)	María de Jesús	Victoria
Barrio Las Acacias	662 (H)	Keyla Julissa Caballero	Victoria
Barrio Las Acacias	663 (Taller)	Martin Vallecio	Victoria
Barrio Las Acacias	664 (H)	María Licitación Flores	Victoria
Barrio Las Acacias	665 (D)	Marlen Figueroa	Victoria
Barrio Las Acacias	666 (D)	Evinson Figueroa	Victoria
<b>Comunidad a la que pertenece</b>	<b>Numero de la vivienda</b>	<b>Nombre completo de la persona</b>	<b>Sector al que pertenece</b>
Barrio Las Acacias	667 (H)	Ramiro Figueroa	Victoria
Barrio Las Acacias	668 (Neg.)	Nasry Figueroa	Victoria
Barrio Las Acacias	669 (H)	Francisca Castellón	Victoria
Barrio Las Acacias	670 (Cons.)	Delmi Adelina Oviedo	Victoria
Barrio Las Acacias	671 (H)	Marvin Oviedo	Victoria
Barrio Las Acacias	672 (H)	Junior Palma	Victoria
Barrio Las Acacias	673 (H)	Fátima Castro	Victoria
Barrio Las Acacias	674 (D)		Victoria





# Municipalidad de Victoria, Yoro Honduras, C.A.

Tel. / Fax (504) 2671-1159 - Tel.: (504) 2671-1014  
Correo Electrónico: muni\_victoria@hotmail.com



Barrio Las Acacias	675 (Barbería)	Estilos	Victoria
Barrio Las Acacias	676 (H)	Horacio Antonio Banegas	Victoria
Barrio Las Acacias	677 (H)	Gabriela Banegas	Victoria
Barrio Las Acacias	678 (H)	Horacio Banegas	Victoria
Barrio Las Acacias	679 (H)	María Banegas	Victoria
Barrio Las Acacias	680 (H)	Robín Misael Banegas	Victoria
Barrio Las Acacias	681 (H)	Santos Figueroa	Victoria
Barrio Las Acacias	682 (H)	Juan Carlos Banegas	Victoria
Barrio Las Acacias	683 (H)	Fabio Figueroa	Victoria
Barrio Las Acacias	684 (H)	José Doroteo Figueroa	Victoria
Barrio Las Acacias	685 (Cons.)	Wendy Figueroa	Victoria
Barrio Las Acacias	686 (H)	Víctor Cruz	Victoria
Barrio Las Acacias	687 (Neg.)	Juan Ramón Palma	Victoria
Barrio Las Acacias	688 (H)	María Andrea Figueroa	Victoria
Barrio Las Acacias	689 (D)	Fausto Espinal	Victoria
Barrio Las Acacias	690 (H)	Eliseo Ramírez	Victoria
Barrio Las Acacias	691 (H)	María Sarai Murillo	Victoria
Barrio Las Acacias	692 (D)	Maria Sofia Murillo	Victoria
Barrio Las Acacias	693 (H)	Leydi Barahona	Victoria
Barrio Las Acacias	694 (H)	Carmen Flores	Victoria
Barrio Las Acacias	695 (D)	Nicolás Barahona	Victoria
Barrio Las Acacias	696 (H)	Nicolás Barahona	Victoria
Barrio Las Acacias	697 (H)	Remberto Palma	Victoria
Barrio Las Acacias	698 (H)	Isidro Escobar	Victoria
Barrio Las Acacias	799	HONDUTEL	Victoria
Barrio Las Acacias	700 (H)	Ulises Castro Urbina	Victoria
Barrio Las Acacias	701 (H)	Jorge Elías Soto	Victoria
Barrio Las Acacias	702 (H) (pulp)	Paula Cano	Victoria
Barrio Las Acacias	703 (H)	Rafael Mejía	Victoria
Barrio Las Acacias	704 (H)	Margarita Luna	Victoria
Barrio Las Acacias	705 (Cons)	Margarita Luna	Victoria
Barrio Las Acacias	706 (H)	Elena Zelaya	Victoria
Barrio Las Acacias	707 (D)	Oscar Johan Torres	Victoria
Barrio Las Acacias	708 (H)	Eduin Alexander Palma	Victoria
Barrio Las Acacias	709	Centro de Capacitación	Victoria
Barrio Las Acacias	710 (H)	Vilma Ochoa	Victoria
Barrio Las Acacias	711	Villar	Victoria
Barrio Las Acacias	712 (H)	Isis Lorely Sosa	Victoria
Barrio Las Acacias	713 (Neg.)	Mario Flores	Victoria
Barrio Las Acacias	714 (Neg.)	Arturo Figueroa	Victoria
<b>Comunidad a la que pertenece</b>	<b>Numero de la vivienda</b>	<b>Nombre completo de la persona</b>	<b>Sector al que pertenece</b>
Barrio Las Acacias	715 (H)	Víctor Hernán Rivera	Victoria
Barrio Las Acacias	716 (H)	Gerson Adalid Palma	Victoria
Barrio Las Acacias	717 (H)	Dimitri Orlando Cano	Victoria
Barrio Las Acacias	718 (H)	Josefina Vargas Palma	Victoria
Barrio Las Acacias	719 (Aparta.)	Apartamentos J. Vargas	Victoria
Barrio Las Acacias	720 (H)	Betty Sarahi Velásquez	Victoria



# Municipalidad de Victoria, Yoro

## Honduras, C.A.

Tel. / Fax (504) 2671-1159 - Tel.: (504) 2671-1014  
 Correo Electrónico: muni\_victoria@hotmail.com



Barrio Las Acacias	721 (D)	Nahúm Velásquez	Victoria
Barrio Las Acacias	722	Comercial Lizeth de León	Victoria
Barrio Las Acacias	723 (D)	Consuelo Vásquez	Victoria
Barrio Las Acacias	724 (D)	Orlando Cano	Victoria
Barrio Las Acacias	725 (H)	Rosa Yesenia Hernández	Victoria
Barrio Las Acacias	726 (H)	Feliciano Hernández	Victoria
Barrio Las Acacias	727 (H)	Flor Maria Ochoa	Victoria
Barrio Las Acacias	728 (H)	Sara Valentina Ramírez	Victoria
Barrio Vella Vista	729 (H)	Maria Santos Cruz	Victoria
Barrio Vella Vista	730 (H)	Genaro Palma	Victoria
Barrio Vella Vista	731 (H)	Marvin Johan Oviedo	Victoria
Barrio Vella Vista	732 (H)	Misael Landa	Victoria
Barrio Vella Vista	733 (H)	Paz Cruz Figueroa	Victoria
Barrio Vella Vista	734 (H)	Cristino Coello	Victoria
Barrio Vella Vista	735	Redondel	Victoria
Barrio Vella Vista	736	Estadio Quipua	Victoria
Barrio Vella Vista	737 (H)	Bryan Castillo	Victoria
Barrio Vella Vista	738 (H)	María Estefanía Anariba	Victoria
Barrio Vella Vista	739 (H)	Mirian Deraz	Victoria
Barrio Vella Vista	740 (H)	Santiago Coello	Victoria
Barrio Vella Vista	741 (H)	Maria Félix Hernández	Victoria
Barrio Vella Vista	742 (H)	Alma Azucena Figueroa	Victoria
Barrio Vella Vista	743 (H)	Teodoro Murillo	Victoria
Barrio Vella Vista	744 (H)	Marla Emelina Galindo	Victoria
Barrio Vella Vista	745 (H)	Sara Nohemí Banegas	Victoria
Barrio Vella Vista	746 (H)	Beatriz Figueroa Urbina	Victoria
Barrio Vella Vista	747 (H)	Juan Bautista	Victoria
Barrio Vella Vista	749 (H)	Iris Murillo	Victoria
Barrio Vella Vista	750 (D)		Victoria
Barrio Vella Vista	751 (Granja)	Karla Varela	Victoria
Barrio Vella Vista	752 (H)	Ilda Zuniga	Victoria
Barrio Vella Vista	753 (H)	Rosa Alba Ulloa	Victoria
Barrio Vella Vista	754 (H)	Alicia Zuniga Cruz	Victoria
Barrio Vella Vista	755 (H)	Adolfo Zuniga Cruz	Victoria
Barrio Vella Vista	756 (H)	Maria Cruz	Victoria
Barrio Vella Vista	757 (D)		Victoria
Barrio Vella Vista	758 (D)		Victoria
Barrio Vella Vista	759 (D)		Victoria
Barrio Islas de la Cruz	760 (D)		Victoria
Barrio Islas de la Cruz	761 (H)	Maria de Jesús Figueroa	Victoria
Barrio Islas de la Cruz	762 (Comedor)	Comedor parroquial	Victoria
Barrio Islas de la Cruz	763 (H)	Edelmira Hernández	Victoria
<b>Comunidad a la que pertenece</b>	<b>Numero de la vivienda</b>	<b>Nombre completo de la persona</b>	<b>Sector al que pertenece</b>
Barrio Islas de la Cruz	764 (H)	Araceli Castillo	Victoria
Barrio Islas de la Cruz	765 (H)	Itzá Lagos	Victoria



Barrio Islas de la Cruz	766 (D)		Victoria
Barrio Islas de la Cruz	767 (H)	Ana Rosa Cano	Victoria
Barrio Islas de la Cruz	768 (H)	Paula Cano	Victoria
Barrio Islas de la Cruz	769 (H)	Juvenal Hernández	Victoria
Barrio Islas de la Cruz	770 (H)	María Isabel Rodas	Victoria
Barrio Islas de la Cruz	771 (H)	María Caridad Mencia	Victoria
Barrio Islas de la Cruz	772 (H)	Ana Teresa Zuniga	Victoria
Barrio Islas de la Cruz	773 (H)	Jessica Ramos	Victoria
Barrio Islas de la Cruz	774 (H)	Araceli Castillo	Victoria
Barrio Islas de la Cruz	775 (Tienda)	Tigo	Victoria
Barrio Islas de la Cruz	776 (H)	Argelia Castillo	Victoria
Barrio Islas de la Cruz	777 (H)	Amílcar Chávez	Victoria
Barrio Islas de la Cruz	778 (Tienda)	Hanmerly Scolary	Victoria
Barrio Islas de la Cruz	779 (Repos.)	Repostería	Victoria
Barrio Islas de la Cruz	780 (H)	Alicia Cruz	Victoria
Barrio Islas de la Cruz	781 (Tienda)	Tienda de ropa	Victoria
Barrio Islas de la Cruz	782 (Barbería)	Torres	Victoria
Barrio Ojo de Agua	783 (H)	Ana Julia Alvarado	Victoria
Barrio Ojo de Agua	784 (Cuartería)	Ana Alvarado	Victoria
Barrio Ojo de Agua	789 (H)	Marció Noé Rush	Victoria
Barrio Ojo de Agua	790 (H)	Vanessa Figueroa	Victoria
Barrio Ojo de Agua	791 (H)	Doris E. Rosales	Victoria
Barrio Ojo de Agua	792 (H)	Alejandrina Gutiérrez	Victoria
Barrio Ojo de Agua	793 (D)	Mauro Rosales	Victoria
Barrio Ojo de Agua	794 (H)	Alicia Gutiérrez	Victoria
Barrio Ojo de Agua	795 (H)	Delia Sofia Barahona	Victoria
Barrio Ojo de Agua	796 (H)	Santos Ortega	Victoria
Barrio Ojo de Agua	797 (H)	Delsy M. Gutiérrez	Victoria
Barrio Ojo de Agua	798 (H)	José Francisco Ortega	Victoria
Barrio Ojo de Agua	799 (H)	Liliveth Oviedo	Victoria
Barrio Ojo de Agua	800 (H)	María Candelaria Sánchez	Victoria
Barrio Ojo de Agua	801 (H)	Oneyda María Gómez	Victoria
Barrio Ojo de Agua	802 (H)	Kenia Yadira Anariba	Victoria
Barrio Ojo de Agua	803 (H)	Jaime Adán Gutiérrez	Victoria
Barrio Ojo de Agua	804 (H)	María Gómez	Victoria
Barrio Ojo de Agua	805 (H)	Karla Martínez	Victoria
Barrio Ojo de Agua	806 (H)	Hugo Ruiz	Victoria
Barrio Ojo de Agua	807 (H)	Carlos Alberto Flores	Victoria
Barrio Ojo de Agua	808 (H)	Carlos R. Banegas	Victoria
Barrio Ojo de Agua	809 (H)	Rosa Delia Martínez	Victoria
Barrio Ojo de Agua	810 (H)	Esteban Landa	Victoria
Barrio Ojo de Agua	811 (H)	Lisandro Zepeda	Victoria
Barrio Ojo de Agua	812 (H)	Ismael Melgar	Victoria
Barrio Ojo de Agua	813 (H)	Felicita Escobar	Victoria
Barrio Ojo de Agua	814 (D)	Ángela Luna	Victoria
Barrio Ojo de Agua	815 (H)	Levis Castro	Victoria
<b>Comunidad a la que pertenece</b>	<b>Numero de la vivienda</b>	<b>Nombre completo de la persona</b>	<b>Sector al que pertenece</b>
Barrio Ojo de Agua	816 (H)	María Concepción	Victoria



# Municipalidad de Victoria, Yoro

## Honduras, C.A.

Tel. / Fax (504) 2671-1159 - Tel.: (504) 2671-1014  
Correo Electrónico: [muni\\_victoria@hotmail.com](mailto:muni_victoria@hotmail.com)



		Quintana	
Barrio Ojo de Agua	817 (H)	Francisca Banegas	Victoria
Barrio Ojo de Agua	818 (D)	Glenda Suyapa Martínez	Victoria
Barrio Ojo de Agua	819 (H)	Alba Maritza Martínez	Victoria
Barrio Ojo de Agua	820 (D)	Glenda Suyapa Martínez	Victoria
Barrio Ojo de Agua	821 (H)	Magdalena López	Victoria
Barrio Ojo de Agua	822 (D)		Victoria
Barrio Ojo de Agua	823 (		Victoria
Barrio Ojo de Agua	824 (H)	Alicia Garay Martínez	Victoria
Barrio Ojo de Agua	825 (H)	Josefina Gutiérrez	Victoria
Barrio Ojo de Agua	826 (H)	Maria Figueroa	Victoria
Barrio Ojo de Agua	827 (D)	Sidalía Burgos	Victoria
Barrio Ojo de Agua	828 (H)	Eufenia Gómez	Victoria
Barrio Ojo de Agua	829 (H)	Keylin Yajaira Sánchez	Victoria
Barrio Ojo de Agua	830 (H)	Enriqueta Palma	Victoria
Barrio Ojo de Agua	831 (H)	Ilda Pastora Murillo	Victoria
Barrio Ojo de Agua	832 (H)	Lesly Figueroa	Victoria
Barrio Ojo de Agua	833 (H)	Teresa Gutiérrez	Victoria
Barrio Ojo de Agua	834 (H)	José Luis Oviedo	Victoria
Barrio Ojo de Agua	835 (H)	Luis Alexander Irías	Victoria
Barrio Ojo de Agua	836 (H)	Gladis Escoto	Victoria
Barrio Ojo de Agua	837 (H)	Roxana Lizeth Cano	Victoria
Barrio Ojo de Agua	839 (H)	Jaime Flores Landa	Victoria
Barrio Ojo de Agua	840 (H)	Maria Isabel Ochoa	Victoria
Barrio Ojo de Agua	841 (H)	Rogelio Landa	Victoria
Barrio Ojo de Agua	842 (D)		Victoria
Barrio Ojo de Agua	843 (H)	Joaquín Torres	Victoria
Barrio Ojo de Agua	844 (H)	Doris Maradiaga	Victoria
Barrio Ojo de Agua	845 (H)	Cristina Cruz Martínez	Victoria
Barrio Ojo de Agua	846 (D)		Victoria
Barrio Ojo de Agua	847 (Cons)		Victoria
Barrio Ojo de Agua	848 (Cons)	Francisco J. Ramos	Victoria
Barrio Ojo de Agua	849 (Cons)	Lucila Yamileth Figueroa	Victoria
Barrio Ojo de Agua	850 (Cons)	Carlos Martínez	Victoria
Barrio Ojo de Agua	851 (Cons)	Cristian Santos Velásquez	Victoria
Barrio Ojo de Agua	852 (Kínder)	Kínder	Victoria
Barrio Ojo de Agua	853 (H)	Carmen Landa	Victoria
Barrio Solo Una	854 (H)	María Elena Banegas	Victoria
Barrio Solo Una	855 (D)		Victoria
Barrio Solo Una	856 (H)	Rony Valdez	Victoria
Barrio Solo Una	857 (H)	María Bertilia	Victoria
Barrio Solo Una	858 (H)	Norma Banegas	Victoria
Barrio Solo Una	859 (H)	Mirian Leticia Manzanares	Victoria
Barrio Solo Una	860 (D)		Victoria
Barrio Solo Una	861 (H)	María Figueroa	Victoria





<b>Comunidad a la que pertenece</b>	<b>Numero de la vivienda</b>	<b>Nombre completo de la persona</b>	<b>Sector al que pertenece</b>
Barrio Solo Una	862 (H)	Tania Hernández	Victoria
Barrio Solo Una	863 (H)	Rosalio Domínguez	Victoria
Barrio Solo Una	864 (H)	Arely Leonor Maldonado	Victoria
Barrio Solo Una	865 (H)	Iris Mavilia Rodríguez	Victoria
Barrio Solo Una	866 (H)	Paula Montes	Victoria
Barrio Solo Una	867 (H)	Ramón Rosa Martínez	Victoria
Barrio Solo Una	868 (H)	José Edilberto Posantes	Victoria
Barrio Solo Una	869 (H)	Denis Gerardo Posantes	Victoria
Barrio Solo Una	870 (D)		Victoria
Barrio Solo Una	871 (D)		Victoria
Barrio Solo Una	872 (Taller)	Mecánico	Victoria
Barrio Solo Una	873 (H)	Rodolfo Ramos	Victoria
Barrio Solo Una	874 (H)	José Alexis Herrera	Victoria
Barrio Solo Una	875 (D)		Victoria
Barrio Solo Una	876 (H)	Carmen Aracely Murillo	Victoria
Barrio Solo Una	877 (H)	Olga Marina Vásquez	Victoria
Barrio Solo Una	878 (D)		Victoria
Barrio Solo Una	879 (D)		Victoria
Barrio Solo Una	880 (D)		Victoria
Barrio Solo Una	881 (H)	América Mercedes Anariba	Victoria
Barrio Solo Una	882 (H)	Digna Rosa Chacón	Victoria
Barrio Solo Una	883 (H)	Doris Romero	Victoria
Barrio Solo Una	884 (D)		Victoria
Barrio Solo Una	885 (D)		Victoria
Barrio Solo Una	886 (D)		Victoria
Barrio Solo Una	887 (Hotel)		Victoria
Barrio Solo Una	888 (Bodega)		Victoria
Barrio Solo Una	889 (Igle. Eva)	Iglesia Evangélica	Victoria
Barrio Solo Una	890 (H)	Juana María Ávila	Victoria
Barrio Suyapa	891 (Cons)	Marlon Flores	Victoria
Barrio Suyapa	892 (H)	Marcelino Aguilera	Victoria
Barrio Suyapa	893 (H)	Saydi Dubon Maldonado	Victoria
Barrio Suyapa	894 (H)	José Trinidad Reyes	Victoria
Barrio Suyapa	895 (H)	Marlon Josué Gutiérrez	Victoria
Barrio Suyapa	896 (H)	Rene Gutiérrez	Victoria
Barrio Suyapa	897 (H)	Elsy Yolanda Valdez	Victoria
Barrio Suyapa	898 (H)	Noelvi Alexis Banegas	Victoria
Barrio Suyapa	899 (H)	Francisca Figueroa	Victoria
Barrio Suyapa	900 (H)	Deysi Maribel Murillo	Victoria
Barrio Suyapa	901 (H)	Víctor Reynaldo Garay	Victoria
Barrio Suyapa	902 (H)	Rosa Andrea Ramírez	Victoria
Barrio Suyapa	903 (H)	Miguel Ángel Medina	Victoria
Barrio Suyapa	904 (H)	José Figueroa	Victoria



Barrio Suyapa	905 (H)	Ismael Martínez	Victoria
Barrio Suyapa	906 (D)	Ismael Martínez	Victoria
Barrio Suyapa	907 (H)	Mari Isabel Zelaya	Victoria
Barrio Suyapa	908 (Iglesia)	Cristo Misionero	Victoria
Barrio Suyapa	909 (H)	Gloria Medina Murillo	Victoria
Barrio Suyapa	910 (H)	Rafael Castillo	Victoria
Barrio Suyapa	911 (H)	Belkis David Bonilla	Victoria
<b>Comunidad a la que pertenece</b>	<b>Numero de la vivienda</b>	<b>Nombre completo de la persona</b>	<b>Sector al que pertenece</b>
Barrio Suyapa	912 (H)	Digna Emérita Zelaya	Victoria
Barrio Suyapa	913 (H)	Carlos Luna	Victoria
Barrio Suyapa	914 (H)	Yadira Luna	Victoria
Barrio Suyapa	915 (H)	Omar Luna	Victoria
Barrio Suyapa	916 (Neg.)	Variedades	Victoria
Barrio Suyapa	917 (H)	José Luna	Victoria
Barrio Suyapa	918 (H)	Guadalupe Figueroa	Victoria
Barrio Suyapa	919 (H)	José Fernando Castro	Victoria
Barrio Suyapa	920 (H)	Marvin Figueroa	Victoria
Barrio Suyapa	921 (H)	Oscar Arturo Galindo	Victoria
Barrio Suyapa	922 (H)	Esser Gustavo Zuniga	Victoria
Barrio Suyapa	923 (H)	Andrés Zuniga Montoya	Victoria
Barrio Suyapa	924 (H)	Levis Gustavo Zuniga	Victoria
Barrio Suyapa	925 (H)	Adalicia Loreto	Victoria
Barrio Suyapa	926 (H)	Jaqueline Figueroa	Victoria
Barrio Suyapa	927 (H)	Suyapa Guadalupe Cubas	Victoria
Barrio Suyapa	928 (H)	Luis Adalberto Banegas	Victoria
Barrio Suyapa	929 (H)	María Flora Urbina	Victoria
Barrio Suyapa	930 (H)	Beatriz Figueroa	Victoria
Barrio Suyapa	931 (H)	José Manuel Urbina	Victoria
Barrio Suyapa	932 (H)	Glenda Julissa Urbina	Victoria
Barrio Suyapa	933 (H)	Marian Barahona	Victoria
Barrio Suyapa	934 (H)	Eufemia Mencia	Victoria
Barrio Suyapa	935 (H)	Yanira Gutierrez	Victoria
Barrio Suyapa	936 (H)	Sandra R. Gutierrez	Victoria
Barrio Suyapa	937 (H)	Teófilo Ricardo Flores	Victoria
Barrio Suyapa	938 (H)	Virgilio Cruz	Victoria
Barrio Suyapa	939 (H)	Ramón Cruz	Victoria
Barrio Suyapa	940 (H)	Nain A. Hernández	Victoria
Barrio Suyapa	941 (H)	Iris Mabel Hernandez	Victoria
Barrio Suyapa	942 (H)	Tania Cecilia Flores	Victoria
Barrio Suyapa	943 (H)	Alba Vargas	Victoria
Barrio Suyapa	944 (D)	Eusebio Zuniga	Victoria
Barrio Suyapa	945 (H)	Ronis D. Cruz	Victoria
Barrio Suyapa	946 (H)	Miguel Aníbal Cruz	Victoria
Barrio Suyapa	947 (Igle, Eva)		Victoria
Barrio Suyapa	948 (H)	Maria Asunción Valdez	Victoria
Barrio Suyapa	949 (Cons)	Maria Asunción Valdez	Victoria
Barrio Suyapa	950 (Cons)	Victoria Figueroa	Victoria



Barrio Suyapa	951 (H)	Carlos Otilio Garay	Victoria
Barrio Suyapa	952 (Pulp)	Cesar Salguero	Victoria
Barrio Suyapa	953 (H)	Dora Velásquez	Victoria
Barrio Suyapa	954 (H)	Luisa Elisabeth Rosales	Victoria
Barrio Suyapa	955 (H)	Gustavo Adolfo Rosales	Victoria
Barrio Suyapa	956 (H)	Maria Doris Beltrán	Victoria
Barrio Suyapa	957 (H)	Ramón Rosa Rosales	Victoria
Barrio Suyapa	958 (Pulp)	Dunia Ulloa	Victoria
Barrio Suyapa	959 (Juzgado)	Juzgado De Paz	Victoria
<b>Comunidad a la que pertenece</b>	<b>Numero de la vivienda</b>	<b>Nombre completo de la persona</b>	<b>Sector al que pertenece</b>
Barrio Suyapa	960 (H)	Juan A. Hernandez	Victoria
Barrio Suyapa	961 (H)	Elma Martínez	Victoria
Barrio Suyapa	962 (H)	Cesar Augusto Salguero	Victoria
Barrio Suyapa	963 (H)	Rony Omar Benítez	Victoria
Barrio Suyapa	964 (H)	Santos Martínez	Victoria
Barrio Suyapa	965 (D)	Victoria Figueroa	Victoria
Barrio Suyapa	966 (H)	Victoria Figueroa	Victoria
Barrio Suyapa	967 (H)	Víctor Manuel Figueroa	Victoria
Barrio Suyapa	968 (D)	Victoria Figueroa	Victoria
Barrio Suyapa	969 (H)	Mictalia de Jesús Benítez	Victoria
Barrio Suyapa	970 (H)	Marcíó Antonio Garay	Victoria
Barrio Suyapa	971 (H)	Salvadora Corrales	Victoria
Barrio Suyapa	972 (H)	Geovando Castro	Victoria
Barrio Suyapa	973 (H)	José de La Paz Castro	Victoria
Barrio Suyapa	974 (H)	José de La Paz Castro	Victoria
Barrio Suyapa	975 (H)	Rafael Antonio Castro	Victoria
Barrio Suyapa	976 (H)	Fausta Figueroa	Victoria
Barrio Suyapa	977 (H)	José Antonio Ramos	Victoria
Barrio Suyapa	978 (H)	Efran Zuniga Montoya	Victoria
Barrio Suyapa	979 (Escuela)	Ginius School	Victoria
Barrio Suyapa	980 (D)	Ofelia Gutierrez	Victoria
Barrio Suyapa	981 (H)	Jesica Noelia Figueroa	Victoria
Barrio Suyapa	982 (H)	Rubén Figueroa	Victoria
Barrio Suyapa	983 (H)	Ángel Gabriel Solís	Victoria
Barrio Suyapa	984 (H)	Carlos Humberto Ortega	Victoria
Barrio Suyapa	985 (H)	Patricia Ortega	Victoria
Barrio Suyapa	986 (H)	William Josué Ortega	Victoria
Barrio Suyapa	987 (H)	Eduardo Antonio Ortega	Victoria
Barrio Suyapa	988 (D)	David Barahona	Victoria
Barrio Suyapa	989 (Pulp)	Dunia Coello	Victoria
Barrio Suyapa	990 (H)	Enriqueta Mejía	Victoria
Barrio Suyapa	991 (H)	Fausto Flores Figueroa	Victoria
Barrio Suyapa	992 (H)	Jady Martínez	Victoria
Barrio Suyapa	993 (Cons)	Jorge Palma	Victoria
Barrio Suyapa	994 (H)	Wilmer Mateo Mejía	Victoria
Barrio Suyapa	995 (H)	Osman Alberto Ramos	Victoria



Barrio Suyapa	996 (H)	Camilo Cruz	Victoria
Barrio Suyapa	997 (H)	Iris Canales	Victoria
Barrio Suyapa	998 (H)	Doris Ernestina Bonilla	Victoria
Barrio Suyapa	999 (Cons.)	Iris Canales	Victoria
Barrio Suyapa	1000 (H)	José Antonio Medina	Victoria
Barrio Suyapa	1001 (H)	Víctor Manuel Ochoa	Victoria
Barrio Suyapa	1002 (Cons.)	Eustaquia Flores	Victoria
Barrio Suyapa	1003 (H)	Elisa Landa Dubon	Victoria
Barrio Suyapa	1004 (Cuart.)	Randolfo Ochoa	Victoria
Barrio El Tanque	1005 (Cons.)	Eribrando Castellón	Victoria
Barrio El Tanque	1006 (D)		Victoria
Barrio El Tanque	1007 (H)	Wilfredo Palma	Victoria
<b>Comunidad a la que pertenece</b>	<b>Numero de la vivienda</b>	<b>Nombre completo de la persona</b>	<b>Sector al que pertenece</b>
Barrio El Tanque	1008 (D)	Wilfredo Palma	Victoria
Barrio El Tanque	1009 (D)	Marcos Luna	Victoria
Barrio El Tanque	1010 (H)	Catalino Iscano	Victoria
Barrio El Tanque	1011 (H)	Maribel Sandoval	Victoria
Barrio El Tanque	1012 (H)	Santos Rafael Munguía	Victoria
Barrio El Tanque	1013 (H)	María Delmis Bueso	Victoria
Barrio El Tanque	1014 (H)	Ángel Oviedo Mejía	Victoria
Barrio El Tanque	1015 (H)	Enna Maribel Munguía	Victoria
Barrio El Tanque	1016 (H)	Katy Melissa Martínez	Victoria
Barrio El Tanque	1017 (H)	Diego Figueroa	Victoria
Barrio El Tanque	1018 (H)	Marlín Maribel Martínez	Victoria
Barrio El Tanque	1019 (H)	Sandra Maribel Martínez	Victoria
Barrio El Tanque	1020 (D)	Delmis Maribel Martínez	Victoria
Barrio El Tanque	1021 (H)	Estilio Rafael Martínez	Victoria
Barrio El Tanque	1022 (Cons.)	Luis A. Martínez	Victoria
Barrio El Tanque	1023 (H)	Emilio Martínez	Victoria
Barrio El Tanque	1024 (H)	Noelvis Hernandez	Victoria
Barrio El Tanque	1025 (H)	Juan de Dios Gutiérrez	Victoria
Barrio El Tanque	1026 (H)	Elvis María Murillo	Victoria
Barrio El Tanque	1027 (H)	Santos García	Victoria
Barrio El Tanque	1028 (H)	Noé Francisco Martínez	Victoria
Barrio El Tanque	1029 (H)	María Dilma Galianos	Victoria
Barrio El Tanque	1030 (H)	Marcelino Figueroa	Victoria
Barrio El Tanque	1031 (H)	Carlos Humberto Figuera	Victoria
Barrio El Tanque	1032 (H)	Mirian M. Velásquez	Victoria
Barrio El Tanque	1033 (H)	Ana Gloria Cáceres	Victoria
Barrio El Tanque	1034 (H)	Ana María Ochoa	Victoria
Barrio El Tanque	1035 (H)	Berta Paola Munguía	Victoria
Barrio El Tanque	1036 (H)	Santana de Jesús Murillo	Victoria
Barrio El Tanque	1037 (H)	Rigoberto Murillo	Victoria





# Municipalidad de Victoria, Yoro

## Honduras, C.A.

Tel. / Fax (504) 2671-1159 - Tel.: (504) 2671-1014  
Correo Electrónico: muni\_victoria@hotmail.com



Barrio El Tanque	1038 (H)	Cintia Estrada	Victoria
Barrio El Tanque	1039 (Cons.)	Silvia Estrada	Victoria
Barrio El Tanque	1040 (H)	Adela E. Domínguez	Victoria
Barrio El Tanque	1041 (H)	Concepción Velásquez	Victoria
Barrio El Tanque	1042 (H)	Martha Ayda Gutiérrez	Victoria
Barrio El Tanque	1043 (H)	Basilia Archaga Castro	Victoria
Barrio El Tanque	1044 (H)	María Petrona Díaz	Victoria
Barrio El Tanque	1045 (D)	Rosenda Ramírez	Victoria
Barrio El Tanque	1046 (D)	Ninfa Flores Estrada	Victoria
Barrio El Tanque	1047 (H)	Martha Edilia Palma	Victoria
Barrio El Tanque	1048 (H)	María Iris Engibar	Victoria
Barrio El Tanque	1049 (H)	Francisco Coello	Victoria
Barrio El Tanque	1050 (H)	Elda Medina Cruz	Victoria
Barrio El Tanque	1051 (H)	Daniela C. Ramírez	Victoria
Barrio El Tanque	1052 (H)	Doris Maricela Coello	Victoria
Barrio El Tanque	1053 (H)	Casto Ramírez	Victoria
Barrio El Tanque	1054 (D)	Casto Ramírez	Victoria
Barrio El Tanque	1055 (D)		Victoria
<b>Comunidad a la que pertenece</b>	<b>Numero de la vivienda</b>	<b>Nombre completo de la persona</b>	<b>Sector al que pertenece</b>
Barrio El Tanque	1056 (H)	Alba Elisabeth Cruz	Victoria
Barrio El Tanque	1057 (D)	Rosa Elisabeth Gutiérrez	Victoria
Barrio El Tanque	1058 (H)	Alicia Yamileth Ortega	Victoria
Barrio El Tanque	1059 (H)	Martha Irene Estrada	Victoria
Barrio El Tanque	1060 (Cons.)	Martha Irene Estrada	Victoria
Barrio El Tanque	1061 (H)	Digna Yolani Flores	Victoria
Barrio El Tanque	1062 (H)	Josué Antonio Ulloa	Victoria
Barrio El Tanque	1063 (H)	Atanasio Palma	Victoria
Barrio El Tanque	1064 (D)	Margarito Canales	Victoria
Barrio El Tanque	1065 (D)	Martha Dinora Palma	Victoria
Barrio El Tanque	1066 (Cons.)	Gladys de León	Victoria
Barrio El Tanque	1067 (D)	Miguel	Victoria
Barrio El Tanque	1068 (H)	Josué Luis Sandoval	Victoria
Barrio El Tanque	1069 (H)	Betty Amalia Hernandez	Victoria
Barrio El Tanque	1070 (D)	Betty Hernandez	Victoria
Barrio El Tanque	1071 (H)	Mario Mejía Flores	Victoria
Barrio El Tanque	1072 (H)	Ángel María Gutiérrez	Victoria
Barrio El Tanque	1073 (H)	Blanca Teresa Estrada	Victoria
Barrio El Tanque	1074 (H)	María Hernandez	Victoria
Barrio El Tanque	1075 (H)	Omar Danilo Hernandez	Victoria
Barrio El Tanque	1076 (H)	Edil Gustavo Figueroa	Victoria
Barrio El Tanque	1077 (D)	José Francisco Munguía	Victoria
Barrio El Tanque	1078 (H)	Juan Estrada	Victoria
Barrio El Tanque	1079 (H)	Danilo Estrada	Victoria
Barrio Abajo	1080 (H)	Francisco Ramos	Victoria
Barrio Abajo	1081 (H)	Digna Emérita Ramos	Victoria



Barrio Abajo	1082 (H)	María A. Domínguez	Victoria
Barrio Abajo	1083 (H)	Keydi Flores	Victoria
Barrio Abajo	1084	Carnicería	Victoria
Barrio Abajo	1085 (H)	Mercedes Landa	Victoria
Barrio Abajo	1086 (H)	Manuel Flores	Victoria
Barrio Abajo	1087 (H)	Casa cural, José Mártir	Victoria
Barrio Abajo	1088 (Clínica)	Clínica y Laboratorio	Victoria
Barrio Abajo	1089(Negocio)		Victoria
Barrio Abajo	1090 (Comed.)	Comedor	Victoria
Barrio Abajo	1091(Registro)	Registro Nacional	Victoria
Barrio Abajo	1092 (H)	Ramon Díaz	Victoria
Barrio Abajo	1093 (D)		Victoria
Barrio Abajo	1094 (H)	Gustavo Adolfo Hernandez	Victoria
Barrio Abajo	1095 (Neg.)	Negocio	Victoria
Barrio Abajo	1096 (Neg.)	Negocio	Victoria
Barrio Abajo	1097 (H)	María Celeste Munguía	Victoria
Barrio Los Laureles	1098 (Cons.)	Nora Castro	Victoria
Barrio Los Laureles	1099 (H)	María Mercedes Castro	Victoria
Barrio Los Laureles	1100 (H)	Lorgia Cruz	Victoria
Barrio Los Laureles	1101 (D)		Victoria
Barrio Los Laureles	1102 (D)		Victoria
Barrio Los Laureles	1103 (H)	Armando Figueroa	Victoria
<b>Comunidad a la que pertenece</b>	<b>Numero de la vivienda</b>	<b>Nombre completo de la persona</b>	<b>Sector al que pertenece</b>
Barrio Los Laureles	1104 (H)	Nahúm Rodríguez	Victoria
Barrio Los Laureles	1105 (H)	Nora Figueroa	Victoria
Barrio Los Laureles	1106 (H)	Juan Blas flores	Victoria
Barrio Los Laureles	1107 (D)	Celso Palma	Victoria
Barrio Los Laureles	1108 (H)	Denis Omar Gutiérrez	Victoria
Barrio Los Laureles	1109 (H)	Pedro Javier Estrada	Victoria
Barrio Los Laureles	1110 (H)	Jenny Alexander Gutiérrez	Victoria
Barrio Los Laureles	1111 (H)	Magdalena Escoto	Victoria
Barrio Los Laureles	1112 (H)	Jorge Alberto Martínez	Victoria
Barrio Los Laureles	1113 (D)		Victoria
Barrio Los Laureles	1114 (Cons.)	Melvin Velásquez	Victoria
Barrio Los Laureles	1115 (H)	Fanny Amador	Victoria
Barrio Los Laureles	1116 (H)	Juan Pablo Amador	Victoria
Barrio Los Laureles	1117 (H)	Juan José Mejía	Victoria
Barrio Los Laureles	1118 (H)	María Estrada	Victoria
Barrio Los Laureles	1119 (H)	Fidel Ortega	Victoria
Barrio Los Laureles	1120 (H)	Eva Altagracia Tome	Victoria
Barrio Los Laureles	1121 (Taller)	Ebanistería	Victoria
Barrio Los Laureles	1122 (H)	Jorge Alberto Cruz	Victoria
Barrio Los Laureles	1123 (H)	Sonia Martínez	Victoria
Barrio Los Laureles	1124 (H)	Luis Fernando Cojulum	Victoria
Barrio Los Laureles	1125 (H)	Sandra Martínez	Victoria
Barrio Los Laureles	1126 (H)	Noelvis Figueroa M.	Victoria
Barrio Los Laureles	1127 (H)	Edin Ramos	Victoria



Barrio Los Laureles	1128 (D)	Nelda Melissa Figueroa	Victoria
Barrio Los Laureles	1129 (H)	Ricardo D. Oviedo	Victoria
Barrio Los Laureles	1130 (H)	Rigoberto Garay	Victoria
Barrio Los Laureles	1131 (H)	Franklin Joel Garay	Victoria
Barrio Los Laureles	1132 (H)	Henry Leonel Garay	Victoria
Barrio Los Laureles	1133 (H)	Celso Doloteo Palma	Victoria
Barrio Los Laureles	1134 (H)	Celso Palma Cruz	Victoria
Barrio Los Laureles	1135 (H)	Víctor Maldonado	Victoria
Barrio Los Laureles	1136 (H)	Carmen Ondina Palma	Victoria
Barrio Los Laureles	1137 (D)	Santiago Cruz	Victoria
Barrio Los Laureles	1138 (D)	Prospero Zuniga	Victoria
Barrio Los Laureles	1139 (D)	Prospero Zuniga	Victoria
Barrio Los Laureles	1140 (D)	Elio Cubas Martínez	Victoria
Barrio Los Laureles	1141 (H)	Maritza E. Midence	Victoria
Barrio Los Laureles	1142 (H)	José Gutiérrez	Victoria
Barrio Los Laureles	1143 (D)	Ubener Domínguez	Victoria
Barrio Los Laureles	1144 (H)	Victorina de Jesús Torres	Victoria
Barrio Los Laureles	1145 (H)	Fátima Rosalía Ramírez	Victoria
Barrio Los Laureles	1146 (H)	Hermes Arturo Soto	Victoria
Barrio Los Laureles	1147 (H)	Juan Martínez	Victoria
Barrio Los Laureles	1148 (H)	Reyna Margarita Midence	Victoria
Barrio Los Laureles	1149 (H)	Epifanio Padilla	Victoria
Barrio Los Laureles	1150 (H)	Manuel Antonio Midence	Victoria
Barrio Los Laureles	1151 (H)	Víctor Eduardo Banegas	Victoria
<b>Comunidad a la que pertenece</b>	<b>Numero de la vivienda</b>	<b>Nombre completo de la persona</b>	<b>Sector al que pertenece</b>
Barrio Los Laureles	1152 (D)		Victoria
Barrio Los Laureles	1153 (H)	Henry Hernandez	Victoria
Barrio Los Laureles	1154 (H)	Mariano Ramírez	Victoria
Barrio Los Laureles	1155 (D)	Orfa castillo	Victoria
Barrio Los Laureles	1156 (H)	Josué Daniel Portillo	Victoria
Barrio Los Laureles	1157 (H)	Doroteo Cruz Zelaya	Victoria
Barrio Los Laureles	1158 (H)	María Palma	Victoria
Barrio Los Laureles	1159 (H)	Baudilio Figueroa	Victoria
Barrio Los Laureles	1160 (H)	Allan Misael Castellanos	Victoria
Barrio Los Laureles	1161 (H)	Félix Figueroa Hernandez	Victoria
Barrio Los Laureles	1162 (H)	Isaura Ramos	Victoria
Barrio Los Laureles	1163 (Cons.)	Ronal Rivera	Victoria
Barrio Los Laureles	1164 (Cons.)	Manuel Ricarte	Victoria
Barrio Los Laureles	1165 (H)	Mavis Maricela Cruz	Victoria
Barrio Los Laureles	1166 (H)	Martha Murillo	Victoria
Barrio Los Laureles	1167 (Cons.)	Sandro Martínez	Victoria
Barrio Los Laureles	1168 (Labo.)	Laboratorio Sara Cerritos	Victoria



Barrio Los Laureles	1169 (H)	Sandro Martínez	Victoria
Barrio Los Laureles	1170 (H)	Jessica Maritza Murillo	Victoria
Barrio Los Laureles	1171 (H)	Ever D. Posante	Victoria
Barrio Los Laureles	1172 (H)	Kevin Elías Soto	Victoria
Barrio Los Laureles	1173 (H)	Nolvia Lizeth Cruz	Victoria
Barrio Los Laureles	1174 (H)	Roger Martínez	Victoria
Barrio Los Laureles	1175	Iglesia Evangélica	Victoria
Barrio Los Laureles	1176 (D)	Sandra Lizeth Palma	Victoria
Barrio Los Laureles	1177 (H)	José María Escobar	Victoria
Barrio Los Laureles	1178 (H)	Tomasa Urbina	Victoria
Barrio Los Laureles	1179 (Cons.)		Victoria
Barrio Molina	1180 (Escuela)	Florencio G. Molina	Victoria
Barrio Molina	1181 (Kínder)	Fernando Bandeira	Victoria
Barrio Molina	1182 (D)	Aníbal Palma	Victoria
Barrio Molina	1183 (H)	Albertina Velásquez	Victoria
Barrio Molina	1184 (Cons.)	Paulo Antonio Sandoval	Victoria
Barrio Molina	1185 (D)	Francisca Ramírez	Victoria
Barrio Molina	1186 (H)	María Carmelina Posante	Victoria
Barrio Molina	1187 (H)	Víctor Manuel Murillo	Victoria
Barrio Molina	1188 (D)	Santos Velásquez	Victoria
Barrio Molina	1189 (H)	Ronal Joel Velásquez	Victoria
Barrio Molina	1190 (Cons.)		Victoria
Barrio Molina	1191 (H)	Cristian Alberto Velásquez	Victoria
Barrio Molina	1192 (H)	Leída Y. Murillo	Victoria
Barrio Molina	1193	Iglesia Evangélica	Victoria
Barrio Molina	1194 (H)	Leída Velásquez	Victoria
Barrio Molina	1195 (H)	Maricela Vásquez	Victoria
Barrio Molina	1196 (H)	Luis Alberto Vásquez	Victoria
Barrio Molina	1197 (H)	Virginia Serranos	Victoria
Barrio Molina	1198 (H)	Teodora Ramos	Victoria
Barrio Molina	1199 (D)	Dolores Ramos	Victoria
<b>Comunidad a la que pertenece</b>	<b>Numero de la vivienda</b>	<b>Nombre completo de la persona</b>	<b>Sector al que pertenece</b>
Barrio Molina	1200 (Cons.)	José Gutiérrez	Victoria
Barrio Molina	1201 (H)	Carlos N. Gutiérrez	Victoria
Barrio Molina	1202 (H)	Rosa F. Zepeda	Victoria
Barrio Molina	1203 (H)	Eustaquio Estrada	Victoria
Barrio Molina	1204 (H)	Fredy Francisco Rosales	Victoria
Barrio Molina	1205 (H)	Gloria A. Vásquez	Victoria
Barrio Molina	1206 (H)	Hermelinda E. Martínez	Victoria
Barrio Molina	1207 (H)	Tomasa Serrano	Victoria
Barrio Molina	1208 (H)	Alberto Vásquez	Victoria
Barrio Molina	1209 (H)	Carlos Munguía	Victoria
Barrio Molina	1210 (H)	Samir Ramos	Victoria
Barrio Molina	1211 (H)	Luis Alonso Palma	Victoria





Barrio Molina	1212 (H)	Martha Albertina Chapas	Victoria
Barrio Molina	1213 (H)	Lidia Argentina Vásquez	Victoria
Barrio Molina	1214 (H)	Sixto Sandoval	Victoria
Barrio Molina	1215 (D)	María J. Figueroa	Victoria
Barrio Molina	1216 (Cons.)	Antonia Figueroa	Victoria
Barrio Molina	1217 (H)	Otilia Flores Lazo	Victoria
Barrio Molina	1218 (Cons.)	Elkin Sahi Palma	Victoria
Barrio Molina	1219 (D)	Melania Gáelas	Victoria
Barrio Molina	1220 (H)	Silvia Arely Rodríguez	Victoria
Barrio Molina	1221 (Cons.)	Sara Isabel Figueroa	Victoria
Barrio Molina	1222 (H)	María Isabel Figueroa	Victoria
Barrio Molina	1223 (D)	Trino Castellón	Victoria
Barrio Molina	1224 (H)	Lastenia Hernández	Victoria
Barrio Molina	1225 (Cons.)		Victoria
Barrio Molina	1226 (H)	Javier Flores	Victoria
Barrio Molina	1227 (H)	Fauto Joel Escobar	Victoria
Barrio Molina	1228 (Pulp.)		Victoria
Barrio Molina	1229 (H)	Norma Dina Zepeda	Victoria
Barrio Molina	1230 (H)	Adriana I. Martínez	Victoria
Barrio Molina	1231 (H)	Concepción Palma	Victoria
Barrio Molina	1232 (D)	Lucas Castellón	Victoria
Barrio Molina	1233 (D)	Lizeth Karola Santos	Victoria
Barrio Molina	1234 (H)	Lionsa Hernández	Victoria
Barrio Molina	1235 (H)	Cuartería	Victoria
Barrio Molina	1236 (H)	Rosinda Ramírez	Victoria
Barrio Molina	1237 (D)	Adin Ebeth Gáelas	Victoria
Barrio Molina	1238 (Cons.)	Dina Aidé Flores	Victoria
Barrio Veracruz	1239 (H)	Dina Nora Zepeda	Victoria
Barrio Veracruz	1240 (H)	Guadalupe Banegas	Victoria
Barrio Veracruz	1241 (H)	Carlos Joel de León	Victoria
Barrio Veracruz	1242 (H)	Sandra Elisabeth de León	Victoria
Barrio Veracruz	1243 (H)	Brenda Zepeda	Victoria
Barrio Veracruz	1244 (H)	Angie Paola Rodríguez	Victoria
Barrio Veracruz	1245 (H)	Carla Nohemí Castro	Victoria
Barrio Veracruz	1246 (H)	Pablo Francisco Figueroa	Victoria
Barrio Veracruz	1247 (H)	Raúl Ramírez	Victoria
<b>Comunidad a la que pertenece</b>	<b>Numero de la vivienda</b>	<b>Nombre completo de la persona</b>	<b>Sector al que pertenece</b>
Barrio Veracruz	1248 (H)	María Lourdes Ramírez	Victoria
Barrio Veracruz	1249 (H)	Nelson David Martínez	Victoria
Barrio Veracruz	1250 (H)	Santos Agustín Aguilar	Victoria
Barrio Veracruz	1251 (H)	Martha Lidia Sevilla	Victoria
Barrio Veracruz	1252 (H)	Santos Eusebia Aguilar	Victoria
Barrio Veracruz	1253 (H)	Bessy V. Figueroa	Victoria
Barrio Veracruz	1254 (H)	Isis Janeth Mencia	Victoria
Barrio Veracruz	1255 (H)	José Alejandro Aguilar	Victoria



Barrio Veracruz	1256 (D)		Victoria
Barrio Veracruz	1257 (H)	José Edilberto Serrano	Victoria
Barrio Veracruz	1258 (H)	José Luis Serranos	Victoria
Barrio Veracruz	1259 (H)	Dilma Ochoa	Victoria
Barrio Veracruz	1260 (D)		Victoria
Barrio Veracruz	1261 (D)		Victoria
Barrio Veracruz	1262 (H)	José Melecio Serrano	Victoria
Barrio Veracruz	1263 (H)	Carmen Suyapa Ramos	Victoria
Barrio Veracruz	1264 (H)	Nora Argentina Palma	Victoria
Barrio Veracruz	1265 (H)	Celso Murillo	Victoria
Barrio Veracruz	1266 (H)	Carlos O. Aguilar	Victoria
Barrio Veracruz	1267 (H)	Santos Figueroa	Victoria
Barrio Veracruz	1268 (H)	Eufemia Aguilar	Victoria
Barrio Veracruz	1269 (D)		Victoria
Barrio Veracruz	1270 (H)	Francis Paola Zelaya	Victoria
Barrio Veracruz	1271 (D)		Victoria
Barrio Veracruz	1272 (H)	Adriana Ramírez M.	Victoria
Barrio Veracruz	1273 (H)	Herminia Castro.	Victoria
Barrio Veracruz	1274 (H)	Rosa Gabriela Castro	Victoria
Barrio Veracruz	1275 (D)	Cristina Murillo	Victoria
Barrio Veracruz	1276 (H)	Wildring Landa	Victoria
Barrio Veracruz	1277 (H)	Néstor R. Cruz	Victoria
Barrio Veracruz	1278 (H)	Ramón Rosa cruz	Victoria
Barrio Veracruz	1279 (H)	Claudia Yessenia Herrera	Victoria
Barrio Veracruz	1280 (D)		Victoria
Barrio Veracruz	1281 (H)	Adís Joel Escobar	Victoria
Barrio Veracruz	1282 (H)	Melvin Leonardo Martínez	Victoria
Barrio Veracruz	1283 (H)	Norma M. Núñez	Victoria
Barrio Tierras Blancas	1284 (H)	Joselyn Margarita Escoto	Victoria
Barrio Tierras Blancas	1285 (D)	Marta Figueroa	Victoria
Barrio Tierras Blancas	1286 (D)	Erick Barahona	Victoria
Barrio Tierras Blancas	1287 (H)	María Inés Chávez	Victoria
Barrio Tierras Blancas	1288 (H)	Elia Ramona Cruz	Victoria
Barrio Tierras Blancas	1289 (H)	Irma Elisabeth Banegas	Victoria
Barrio Tierras Blancas	1290 (D)		Victoria
Barrio Tierras Blancas	1291 (H)	Henry Joel Banegas	Victoria
Barrio Tierras Blancas	1292 (H)	Maritza Murillo	Victoria
Barrio Tierras Blancas	1293 (H)	Juana Francisca Figueroa	Victoria
Barrio Tierras Blancas	1294 (D)	Jorge Alberto Zelaya	Victoria
Barrio Tierras Blancas	1295 (H)	Nelly Jesenia Banegas	Victoria
<b>Comunidad a la que pertenece</b>	<b>Numero de la vivienda</b>	<b>Nombre completo de la persona</b>	<b>Sector al que pertenece</b>
Barrio Tierras Blancas	1296 (H)	Santiago Banegas	Victoria
Barrio Tierras Blancas	1297 (H)	María Tomasa Murillo	Victoria
Barrio Tierras Blancas	1298 (D)	Guadalupe	Victoria
Barrio Tierras Blancas	1299 (D)	Flora Suyapa Cáceres	Victoria



Barrio Tierras Blancas	1300 (D)	Digna Emérita Ramos	Victoria
Barrio Tierras Blancas	1301 (H)	Luis Alberto Dávila	Victoria
Barrio Tierras Blancas	1302 (H)	Rut Elisabeth Carranza	Victoria
Barrio Tierras Blancas	1303 (H)	Luis Enrique Ávila	Victoria
Barrio Tierras Blancas	1304 (H)	María C. Banegas	Victoria
Barrio Tierras Blancas	1305 (H)	Meyrin J. Martínez	Victoria
Barrio Tierras Blancas	1306 (H)	Lucila Ramos	Victoria
Barrio Tierras Blancas	1307 (H)	María E. Cáceres	Victoria
Barrio Tierras Blancas	1308 (H)	Wilmer Barahona	Victoria
Barrio Tierras Blancas	1309 (H)	Martha Mejía	Victoria
Barrio Tierras Blancas	1310 (H)	Luis Octavio Mejía	Victoria
Barrio Tierras Blancas	1311 (D)	Luis Octavio Mejía	Victoria
Barrio Tierras Blancas	1312 (H)	Dina Yolani Gutiérrez	Victoria
Barrio Tierras Blancas	1313 (H)	María del Carmen Luna	Victoria
Barrio Tierras Blancas	1314 (H)	Érica Sararí Estrada	Victoria
Barrio Tierras Blancas	1315 (H)	María Nora Cruz	Victoria
Barrio Tierras Blancas	1316 (H)	Cándido Natalio Rivera	Victoria
Barrio Tierras Blancas	1317 (H)	Ana María Gómez	Victoria
Barrio Tierras Blancas	1318 (H)	Felipe Escobar	Victoria
Barrio Tierras Blancas	1319 (H)	Silvia Carmelina Díaz	Victoria
Barrio Tierras Blancas	1320 (H)	Edilia Mariana Ramírez	Victoria
Barrio Tierras Blancas	1321 (H)	Lourdes Gómez	Victoria
Barrio Tierras Blancas	1322 (D)	Wildring Landa	Victoria
Barrio Tierras Blancas	1323 (D)	Lourdes Gómez	Victoria
Barrio Tierras Blancas	1324 (H)	José C. Banegas	Victoria
Barrio Tierras Blancas	1325 (H)	Denis Alexander Cabrera	Victoria
Barrio Tierras Blancas	1326 (Centro de salud)	Centro de Salud: Margarita Cubas	Victoria
Barrio Tierras Blancas	1327 (H)	Consuelo Perdomo	Victoria
Barrio Tierras Blancas	1328 (D)	Denilson	Victoria
Barrio Tierras Blancas	1329 (H)	Orlin Rivera Cruz	Victoria
Barrio Tierras Blancas	1330 (H)	María Concepción Cruz	Victoria
Barrio Tierras Blancas	1331 (H)	Concepción Rivera	Victoria
Barrio Tierras Blancas	1332 (H)	Dalia Marcelina Rodas	Victoria
El Zarzal	1333 (H)	Ilda Isabel Flores	Jacagua
El Zarzal	1334 (H)	Paula Murillo	Jacagua
El Zarzal	1335 (D)		Jacagua
El Zarzal	1336 (H)	Julián Murillo	Jacagua
El Zarzal	1337 (H)	Maura Isabel Archaga	Jacagua
El Zarzal	1338 (D)		Jacagua
El Zarzal	1339 (H)	Suyapa Archaga	Jacagua
El Zarzal	1340 (D)	Mauro Archaga	Jacagua
El Zarzal	1341 (H)	Cintia Janeth Archaga	Jacagua
El Zarzal	1342 (H)	Cecilia Hernández	Jacagua
<b>Comunidad a la que pertenece</b>	<b>Numero de la vivienda</b>	<b>Nombre completo de la persona</b>	<b>Sector al que pertenece</b>
El Zarzal	1343 (Cons.)		Jacagua
El Zarzal	1344 (H)	Cinia Argentina Amador	Jacagua



# Municipalidad de Victoria, Yoro Honduras, C.A.

Tel. / Fax (504) 2671-1159 - Tel.: (504) 2671-1014  
Correo Electrónico: muni\_victoria@hotmail.com



El Zarzal	1345 (H)	Blanca E. Vásquez	Jacagua
El Zarzal	1346 (D)	Petrona Murillo	Jacagua
El Zarzal	1347 (H)	Roxana Dubon	Jacagua
El Zarzal	1348 (H)	Dilcy María Dubon	Jacagua
El Zarzal	1349 (H)	Marlon Murillo	Jacagua
El Zarzal	1350 (H)	Antonio Murillo	Jacagua
El Zarzal	1351 (H)	Norma Pérez	Jacagua
El Zarzal	1352 (H)	María Flores	Jacagua
El Zarzal	1353 (H)	Dilia E. Díaz	Jacagua
El Zarzal	1354 (D)	Sonia Cruz	Jacagua
El Zarzal	1355 (D)	Sonia Cruz	Jacagua
El Zarzal	1356 (H)	Sonia Cruz	Jacagua
El Zarzal	1357 (Cons.)		Jacagua
El Zarzal	1358 (D)	Antonio Dubon	Jacagua
El Zarzal	1359 (H)	María Lastenia Banegas	Jacagua
El Zarzal	1360 (H)	Isabel Banegas	Jacagua
El Zarzal	1361 (H)	Santos Banegas	Jacagua
El Zarzal	1362 (H)	María Cruz	Jacagua
El Zarzal	1363 (H)	Teresa Banegas	Jacagua
El Zarzal	1364 (H)	Edin Pineda	Jacagua
El Zarzal	1365 (H)	Francisca Banegas	Jacagua
El Zarzal	1366 (H)	Elsy M. Reyes	Jacagua
El Zarzal	1367 (H)	Damaris Sarahi Banegas	Jacagua
El Zarzal	1368 (H)	Ángel Pineda	Jacagua
El Zarzal	1369 (D)		Jacagua
El Zarzal	1370 (H)	Érica Patricia Díaz	Jacagua
El Zarzal	1371 (Igle.)		Jacagua
El Zarzal	1372 (D)		Jacagua
El Zarzal	1373 (H)	Sara Banegas R.	Jacagua
El Zarzal	1374 (H)	María Ninfa Cruz	Jacagua
El Zarzal	1375 (H)	Agripina Cárcamo	Jacagua
El Zarzal	1378 (D)		Jacagua
El Zarzal	1379 (D)		Jacagua
El Zarzal	1380 (H)	Alma M. Archaga	Jacagua
El Zarzal	1381 (H)	María Santos Murillo	Jacagua
El Zarzal	1382 (D)	Pulpería	Jacagua
El Zarzal	1383 (H)	José Calazan Murillo	Jacagua
El Zarzal	1384 (H)	Sayda Lorena R.	Jacagua
El Zarzal	1385 (H)	Sayda Lorena R.	Jacagua
El Zarzal	1386 (H)	Mariana Dubon	Jacagua
El Zarzal	1387 (H)	Ramon Murillo	Jacagua
El Zarzal	1388 (H)	Yamileth Álvarez	Jacagua
El Zarzal	1389 (H)	Jorge Gavarrete	Jacagua
El Zarzal	1390 (H)	Jorge Velásquez	Jacagua
El Zarzal	1391 (D)	José Velásquez	Jacagua
El Zarzal	1392 (H)	José Velásquez	Jacagua
<b>Comunidad a la que pertenece</b>	<b>Numero de la vivienda</b>	<b>Nombre completo de la persona</b>	<b>Sector al que pertenece</b>





El Zarzal	1393 (H)	Marlen R. Ramírez	Jacagua
El Zarzal	1394 (D)		Jacagua
El Zarzal	1395 (H)	Deysi Ramírez	Jacagua
El Zarzal	1396 (D)		Jacagua
El Zarzal	1397 (H)	Figura H. Murillo	Jacagua
El Zarzal	1398 (H)	Waldina Cárcamo	Jacagua
El Zarzal	1399 (H)	Sandra Romero	Jacagua
El Zarzal	1400 (H)	José Cárcamo	Jacagua
El Zarzal	1401 (H)	Lenys I. Figueroa	Jacagua
El Zarzal	1402 (H)	Maira J. Cárcamo	Jacagua
El Zarzal	1403 (Cons.)		Jacagua
El Zarzal	1404 (Caseta)		Jacagua
El Zarzal	1405 (H)	Heidi Lizeth Murillo	Jacagua
El Zarzal	1406 (H)	Alba Isabel Ramírez	Jacagua
El Zarzal	1407 (D)	Lisandro Ramírez	Jacagua
El Zarzal	1408 (H)	Lisandro Cruz	Jacagua
El Zarzal	1409 (Iglesia)		Jacagua
El Zarzal	1410 (D)	German Vásquez	Jacagua
El Zarzal	1411 (H)	Celina Vásquez	Jacagua
Barrio Monte Carmelo	2164 (H)	Reynerio Matute	Las Vegas
Barrio Monte Carmelo	2165 (D)	José A. Velásquez	Las Vegas
Barrio Monte Carmelo	2166 (Cons.)	José R. Velásquez	Las Vegas
Barrio Monte Carmelo	2167	C.R.A.C.	Las Vegas
Barrio Monte Carmelo	2168(Instituto)	Pedro Pascual Amaya.	Las Vegas
Barrio Monte Carmelo	2169 (D)	Omar Hernández	Las Vegas
Barrio Monte Carmelo	2170 (D)	Nelson Martínez	Las Vegas
Barrio Monte Carmelo	2171 (D)	Manuel Barahona	Las Vegas
Barrio Monte Carmelo	2172 (Iglesia)	Campamento Evangélico	Las Vegas
B. Brisas del Triangulo	2173(Negocio)	Aquiles Barahona	Las Vegas
B. Brisas del Triangulo	2174 (H)	Jorge Carlos Velásquez	Las Vegas
B. Brisas del Triangulo	2175 (H)	Pedro Archaga	Las Vegas
B. Brisas del Triangulo	2176 (H)	Marcelo Martínez	Las Vegas
B. Brisas del Triangulo	2177 (Cons.)	Luis Cruz	Las Vegas
B. Brisas del Triangulo	2178 (D)	Mirian Figueroa	Las Vegas
B. Brisas del Triangulo	2179 (H)	Blanca E. María	Las Vegas



Triangulo			
B. Brisas del Triangulo	2180 (H)	Iris F. Martínez	Las Vegas
B. Brisas del Triangulo	2181 (Cons.)	Remberto Archaga	Las Vegas
B. Brisas del Triangulo	2182 (Cons.)	Aidé Cruz	Las Vegas
B. Brisas del Triangulo	2183 (Cons.)	Marcelo Martínez	Las Vegas
B. Brisas del Triangulo	2184 (H)	Fernando Ramirez	Las Vegas
B. Brisas del Triangulo	2185 (H)	Melvin Martínez	Las Vegas
B. Brisas del Triangulo	2186 (H)	Orfa Ramirez	Las Vegas
B. Brisas del Triangulo	2187 (H)	Celio Ramirez	Las Vegas
B. Brisas del Triangulo	2188 (H)	María Martínez	Las Vegas
B. Brisas del Triangulo	2189 (H)	Nelsi Hernández	Las Vegas
B. Brisas del Triangulo	2190 (H)	Ángel Trinidad Cruz	Las Vegas
B. Brisas del Triangulo	2191 (H)	José Santos Cruz	Las Vegas
B. Brisas del Triangulo	2192 (D)	Samuel Canales	Las Vegas
B. Brisas del Triangulo	2193 (H)	Santos P. Hernández	Las Vegas
B. Brisas del Triangulo	2194 (H)	Hernes Hernández	Las Vegas
B. Brisas del Triangulo	2195	Zapatería: Justo Flores	Las Vegas
B. Brisas del Triangulo	2196 (H)	Justo R. Castro	Las Vegas
B. Brisas del Triangulo	2197 (H)	Cristian Figueroa	Las Vegas
B. Brisas del Triangulo	2198 (H)	Gregorio Bueso	Las Vegas
B. Brisas del Triangulo	2299 (H)	Justo Cruz	Las Vegas
Barrio La Misión	2200 (H)	Nohemí Martínez	Las Vegas
Barrio La Misión	2201 (H)	Ever Moisés Figueroa	Las Vegas
Barrio La Misión	2202 (D)	Adrián Coello	Las Vegas
Barrio La Misión	2203 (H)	Esmeralda Velásquez	Las Vegas
Barrio La Misión	2204 (H)	Maribel Acosta	Las Vegas
Barrio La Misión	2205 (H)	Conrado Javier Cruz	Las Vegas
Barrio La Misión	2206 (H)	Ana María Figueroa	Las Vegas
Barrio La Misión	2207 (H)	Mario Landa	Las Vegas
Barrio La Misión	2208 (H)	María Barahona	Las Vegas



<b>Comunidad a la que pertenece</b>	<b>Numero de la vivienda</b>	<b>Nombre completo de la persona</b>	<b>Sector al que pertenece</b>
Barrio La Misión	2209(Negocio)	Carlos Castellón	Las Vegas
Barrio La Misión	2210 (H)	Ángela Torres	Las Vegas
Barrio La Misión	2211 (Iglesia)	Iglesia Evangélica	Las Vegas
Barrio La Misión	2212 (D)		Las Vegas
Barrio La Misión	2213 (H)	Luis Emildo Cruz	Las Vegas
Barrio La Misión	2214 (H)	Francisco Cáceres	Las Vegas
Barrio La Misión	2215 (H)	Jorge Alberto	Las Vegas
Barrio La Misión	2216 (H)	Juan Cruz	Las Vegas
Barrio La Misión	2217 (H)	Santa Isabel Cruz	Las Vegas
Barrio La Misión	2218 (H)	Paola Cruz	Las Vegas
Barrio La Misión	2219 (H)	Oqueli Velasquez	Las Vegas
Barrio La Misión	2220 (H)	Arely Velasquez	Las Vegas
Barrio La Misión	2221 (D)	Dima C. Velasquez	Las Vegas
Barrio La Misión	2222	Iglesia Católica	Las Vegas
Barrio La Misión	2223	Iglesia Católica	Las Vegas
Barrio La Misión	2224 (H)	Digna Domínguez	Las Vegas
Barrio La Misión	2225 (Cons.)	Audelia Castro	Las Vegas
Barrio La Misión	2226 (H)	Audelia Castro	Las Vegas
Barrio La Misión	2227 (H)	Fausto Ramos	Las Vegas
Barrio La Misión	2228 (H)	Digna Hernández	Las Vegas
Barrio La Misión	2229 (H)	Santos Barahona	Las Vegas
Barrio La Misión	2230	Templo Testigos de Jehová	Las Vegas
Barrio La Misión	2231 (H)	Adriana Velasquez	Las Vegas
Barrio La Misión	2232 (H)	Luisa Martínez	Las Vegas
Barrio La Misión	2233 (D)	Yamileth Escoto	Las Vegas
Barrio La Misión	2234 (D)	María Teresa	Las Vegas
Barrio La Misión	2235 (D)	Cristian Castro	Las Vegas
Barrio La Misión	2236 (H)	María Arcadia Palma	Las Vegas
Barrio La Misión	2237 (H)	María C. Velasquez	Las Vegas
Barrio La Misión	2238 (H)	María C. Velásquez	Las Vegas
Barrio La Misión	2239 (H)	Norma Leticia Urbina	Las Vegas
Barrio La Misión	2240 (H)	Georgina Velásquez	Las Vegas
Barrio La Misión	2241	Taller de Soldadura	Las Vegas
Barrio La Misión	2242 (H)	Marlon Urbina	Las Vegas
Barrio La Misión	2243 (H)	Florencia Martínez	Las Vegas
Barrio La Misión	2244(Iglesia E)	Mahanain	Las Vegas
Barrio La Misión	2245 (H)	Perfecto Molina	Las Vegas
Barrio La Misión	2246 (H)	Jenny F. Molina	Las Vegas
Barrio La Misión	2247 (H)	Teodoro Murillo	Las Vegas
Barrio La Misión	2248 (H)	María S. Velásquez	Las Vegas
Barrio La Misión	2249 (H)	Martha Nora Castro	Las Vegas
Barrio La Misión	2250 (H)	José Jacinto Cruz	Las Vegas
Barrio La Misión	2251 (H)	Ramón Elvir	Las Vegas
Barrio La Misión	2252 (H)	Miguel Ángel Figueroa	Las Vegas
Barrio La Misión	2253 (H)	Erick Noelvin Ramírez	Las Vegas
Barrio La Misión	2254 (H)	Pablo Javier Flores	Las Vegas
Barrio La Misión	2255 (H)	Pedro Antonio Cruz	Las Vegas



Barrio La Misión	2256 (H)	Gloria Estela Colindres	Las Vegas
Barrio La Misión	2257 (H)	J. Fernando Martínez	Las Vegas
Barrio La Misión	2258 (D)	Marco Antonio Cruz	Las Vegas
Barrio La Misión	2259 (H)	Ramón Canales	Las Vegas
<b>Comunidad a la que pertenece</b>	<b>Numero de la vivienda</b>	<b>Nombre completo de la persona</b>	<b>Sector al que pertenece</b>
Barrio La Misión	2260 (H)	Nora Cruz Velásquez	Las Vegas
Barrio La Misión	2261 (H)	Celestina Velásquez	Las Vegas
Barrio La Misión	2262 (H)	Juan Figueroa	Las Vegas
Barrio La Misión	2263 (H)	Remberto Archaga	Las Vegas
Barrio La Misión	2264 (H)	Eulogio Velásquez	Las Vegas
Barrio La Misión	2265 (H)	Manuel Martínez	Las Vegas
Barrio La Misión	2266 (D)	Aníbal Cruz	Las Vegas
Barrio La Misión	2267 (H)	Jorge Velásquez	Las Vegas
Barrio La Misión	2268 (H)	Maximino Canales	Las Vegas
Barrio La Misión	2269 (D)	Santos Canales	Las Vegas
Barrio La Misión	2270 (H)	José Matute	Las Vegas
Barrio La Misión	2271 (H)	Rosa Aurora Rodríguez	Las Vegas
Barrio La Misión	2272 (H)	José Luis Martínez	Las Vegas
Barrio La Misión	2273 (D)	Sandro Cruz	Las Vegas
Barrio La Misión	2274 (H)	Karen Julissa Murillo	Las Vegas
Barrio La Misión	2275 (H)	Miguel Cruz	Las Vegas
Barrio La Misión	2276 (H)	Santos Toribio Bautista	Las Vegas
Barrio La Misión	2277 (H)	Marlon Martínez	Las Vegas
Barrio La Misión	2278 (H)	Julio Cesar Martínez	Las Vegas
Barrio La Misión	2279 (H)	Glenda E. Hernández	Las Vegas
Barrio La Misión	2280 (H)	Miguel Ramírez	Las Vegas
Barrio La Misión	2281 (H)	María A. Zuniga	Las Vegas
Barrio La Misión	2282 (H)	Juan F. Domínguez	Las Vegas
Barrio La Misión	2283 (H)	Fabricio J. Pastor	Las Vegas
Barrio La Misión	2284 (D)	Alipia Velásquez	Las Vegas
Barrio La Misión	2285 (H)	Celso Bayardo Figueroa	Las Vegas
Barrio La Misión	2286 (H)	Gerardo Noé Pino	Las Vegas
Barrio La Misión	2287 (D)	Gerardo Noé Pino	Las Vegas
Barrio La Misión	2288 (H)	Luz Argentina Velásquez	Las Vegas
Barrio La Misión	2289 (D)	María Velásquez	Las Vegas
Barrio La Misión	2290 (H)	Celia Velásquez	Las Vegas
Barrio La Misión	2291 (H)	María Belinda Velásquez	Las Vegas
Barrio La Misión	2292 (H)	Rodolfo Cáceres	Las Vegas
Barrio La Misión	2293 (H)	María Vital Cárcamo	Las Vegas
Barrio La Misión	2294	Galera	Las Vegas
Barrio La Misión	2295 (D)		Las Vegas
Barrio La Misión	2296 (D)	Selvin Omar Velásquez	Las Vegas
Barrio La Misión	2297 (H)	Miguel ángel Velásquez	Las Vegas
Barrio La Misión	2298 (H)	Francisco Murillo Cruz	Las Vegas
Barrio La Misión	2299 (H)	Donald Murillo	Las Vegas
Barrio La Misión	2300 (H)	Romís Eli Martínez	Las Vegas





Barrio La Misión	2301 (H)	Carlos Francisco Martínez	Las Vegas
Barrio La Misión	2302(D)		Las Vegas
Barrio La Misión	2303	Taller: de Serigrafía	Las Vegas
Barrio La Misión	2304 (D)		Las Vegas
Guachipilín	2869 (H)	Linda Palma	Las Vegas
Guachipilín	2870 (H)	Osman Adalid Murillo	Las Vegas
Guachipilín	2871 (H)	Julián López	Las Vegas
Guachipilín	2872	Iglesia Católica	Las Vegas
Guachipilín	2873 (H)	Teófilo Cabrera	Las Vegas
Guachipilín	2874 (H)	Edimar Hernández	Las Vegas
Guachipilín	2875 (Kinder)	Luis Landa	Las Vegas
Guachipilín	2876 (H)	Francisco Iscano	Las Vegas
Guachipilín	2877 (H)	Juana Hernández	Las Vegas
Guachipilín	2878 (H)	Santos Calix Murillo	Las Vegas
Guachipilín	2879 (H)	Santos Murillo	Las Vegas
Guachipilín	2880 (D)	Adonay Murillo	Las Vegas
Guachipilín	2881 (H)	Juan Antonio Castro	Las Vegas
Guachipilín	2882 (D)	Marcial Murillo	Las Vegas
Guachipilín	2883 (H)	Helacio Castro	Las Vegas
Guachipilín	2884 (H)	Ronel Jacinto Reyes	Las Vegas
Guachipilín	2885 (D)	Lucrecia Hernández	Las Vegas
Guachipilín	2886 (H)	Lucrecia Hernández	Las Vegas
Guachipilín	2887 (H)	Timoteo Posadas	Las Vegas
Guachipilín	2888 (D)	Modesto Alvarado	Las Vegas
Guachipilín	2889 (D)	Gertrudis Velásquez	Las Vegas
Guachipilín	2890 (H)	Lilian Xiomara Gavarrete	Las Vegas
Guachipilín	2891 (H)	Glendys Hernández	Las Vegas
Guachipilín	2892 (H)	Clotilde Cruz	Las Vegas
Guachipilín	2893 (H)	Santos M. Hernández	Las Vegas
Guachipilín	2894 (H)	Hilario Hernández	Las Vegas
Guachipilín	2895 (H)	Hortensia Figueroa	Las Vegas
Guachipilín	2896 (H)	Eda Barahona	Las Vegas
Guachipilín	2897 (H)	María S. Murillo	Las Vegas
Guachipilín	2898 (H)	Levis Yosimari Murillo	Las Vegas
Guachipilín	2899 (H)	Jessy Adriana Murillo	Las Vegas
Guachipilín	2900 (H)	Diego Banegas	Las Vegas
Guachipilín	2901 (H)	Sandra Jesenia Hernández	Las Vegas
Guachipilín	2902 (H)	Santos C. Colindres	Las Vegas
Guachipilín	2903 (H)	Nohemí J. Hernández	Las Vegas
Guachipilín	2904 (H)	Santos Murillo	Las Vegas
Guachipilín	2905 (H)	Mariano Murillo	Las Vegas
Guachipilín	2906 (H)	Dania Patricia Martínez	Las Vegas
Guachipilín	2907 (H)	Gregorio Gómez	Las Vegas
Guachipilín	2908 (H)	Santos Eufemia Martínez	Las Vegas
Guachipilín	2909 (H)	Heriberto Hernández	Las Vegas
Guachipilín	2910 (H)	Jesús Hernández	Las Vegas



# Municipalidad de Victoria, Yoro

## Honduras, C.A.

Tel. / Fax (504) 2671-1159 - Tel.: (504) 2671-1014  
Correo Electrónico: muni\_victoria@hotmail.com



Guachipilín	2911 (H)	Adalberto Hernández	Las Vegas
Guachipilín	2912 (H)	Agustín Hernández	Las Vegas
Guachipilín	2913 (H)	Elvin Noé Gómez	Las Vegas
Guachipilín	2914 (H)	Digna Eliza Cabrera	Las Vegas
Guachipilín	2915 (H)	Danercy C. Fúnez	Las Vegas
Guachipilín	2916 (H)	Estanislao Murillo	Las Vegas
<b>Comunidad a la que pertenece</b>	<b>Numero de la vivienda</b>	<b>Nombre completo de la persona</b>	<b>Sector al que pertenece</b>
Guachipilín	2917 (D)	Julián Hernández	Las Vegas
Guachipilín	2918 (Salón)	De Actos Culturales.	Las Vegas
Guachipilín	2919 (H)	Juan Francisco Palma	Las Vegas
Guachipilín	2920 (H)	Víctor Palma	Las Vegas
Guachipilín	2921 (H)	Mayli Gutiérrez	Las Vegas
Guachipilín	2922 (H)	Julián Palma	Las Vegas
Guachipilín	2923 (H)	Julián Palma	Las Vegas
Guachipilín	2924 (Cons.)	Lourdes Palma	Las Vegas
Guachipilín	2925 (H)	Apolinario Varela	Las Vegas
Guachipilín	2926 (H)	Luis Pérez	Las Vegas
Guachipilín	2927 (H)	Felipa Hernández	Las Vegas
Guachipilín	2928 (H)	Juan Colindres	Las Vegas
Guachipilín	2929 (H)	Pablo Alexander Cabrera	Las Vegas
Guachipilín	2930 (H)	María Martha Murillo	Las Vegas
Guachipilín	2931 (H)	José Inés Colindres	Las Vegas
Guachipilín	2932 (H)	Lázaro Gutiérrez	Las Vegas
Guachipilín	2933 (C. B)	Centro Básico: Luis Landa	Las Vegas
Guachipilín	2934 (H)	Mario Gutiérrez	Las Vegas
Guachipilín	2935 (H)	Luis Alberto Murillo	Las Vegas
Guachipilín	2936 (H)	Julio Cesar Murillo	Las Vegas
Guachipilín	2937 (H)	Wilmer Hubener Murillo	Las Vegas
Guachipilín	2938 (H)	Santos Murillo	Las Vegas
Guachipilín	2939 (H)	Pedro Palma	Las Vegas
Guachipilín	2940 (H)	Ricardo Palma	Las Vegas
Guachipilín	2941 (H)	Adonis Osman Sabillon	Las Vegas
Guachipilín	2942 (H)	Santos Isabel Hernández	Las Vegas
Guachipilín	2943 (Cons.)	Carlos Iban Gutiérrez	Las Vegas
Guachipilín	2944 (H)	Marco Antonio Gutiérrez	Las Vegas
Guachipilín	2945 (H)	Juan Carlos Murillo	Las Vegas
Guachipilín	2946 (H)	Reynaldo Gutiérrez	Las Vegas
Guachipilín	2947 (H)	Melva Odalis Gómez	Las Vegas
Guachipilín	2948 (H)	Lilian Isabel Murillo	Las Vegas
Guachipilín	2949 (H)	Jesenia Murillo	Las Vegas
Guachipilín	2950 (H)	José O. Hernández	Las Vegas
Guachipilín	2951 (D)	Geovanny Hernández	Las Vegas
Guachipilín	2952 (H)	Blanca Nelly Varela	Las Vegas
Guachipilín	2953 (H)	Elmo Berti Hernández	Las Vegas



# Municipalidad de Victoria, Yoro

## Honduras, C.A.

Tel. / Fax (504) 2671-1159 - Tel.: (504) 2671-1014  
 Correo Electrónico: muni\_victoria@hotmail.com



Guachipilín	2954 (H)	Jony Patricio Barrera	Las Vegas
Guachipilín	2955 (D)		Las Vegas
Guachipilín	2956 (D)		Las Vegas
Guachipilín	2957 (D)		Las Vegas
Guachipilín	2958 (Cons.)		Las Vegas
Guachipilín	2959 (D)		Las Vegas
Guachipilín	2960 (H)	David H. Hernández	Las Vegas
Guachipilín	2961 (H)	Sergio Castro	Las Vegas
Guachipilín	2962 (H)	Edis Reynaldo Palma	Las Vegas
Guachipilín	2963 (H)	Teodoro Cruz	Las Vegas
Guachipilín	2964 (Cons.)		Las Vegas
<b>Comunidad a la que pertenece</b>	<b>Numero de la vivienda</b>	<b>Nombre completo de la persona</b>	<b>Sector al que pertenece</b>
Guachipilín	2965 (Cons.)		Las Vegas
Guachipilín	2966 (H)	Luis Enrique Cruz	Las Vegas
Guachipilín	2967 (H)	Teodora Cruz	Las Vegas
Guachipilín	2968 (H)	Juan Bautista Cruz	Las Vegas
Guachipilín	2969 (D)	José Rosa Cruz	Las Vegas
Guachipilín	2970 (D)	Nelson Adalid Cruz	Las Vegas
Guachipilín	2971 (D)	Patricia Figueroa	Las Vegas
Guachipilín	2972 (D)	Miriam Figueroa	Las Vegas
Guachipilín	2973 (H)	José Cruz	Las Vegas
Guachipilín	2974 (Taller)	De Ebanistería	Las Vegas
Guachipilín	2975 (D)	Juan F.	Las Vegas
Guachipilín	2976 (H)	María Trinidad Murillo	Las Vegas
Guachipilín	2977 (D)	Marvin Cruz	Las Vegas
Guachipilín	2978 (D)	Otilio Cruz	Las Vegas
Guachipilín	2979 (D)	Hidalgo Cruz	Las Vegas
Guachipilín	2980 (H)	Leandro B. Barahona	Las Vegas
Guachipilín	2981 (H)	Felipe Cabrera	Las Vegas
Guachipilín	2982 (H)	Alba Luz Velásquez	Las Vegas
Guachipilín	2983 (H)	Dionisia Zelaya	Las Vegas
Guachipilín	2984 (H)	Alfredo Barahona	Las Vegas
Guachipilín	2985 (D)	Olvin Gutiérrez	Las Vegas
Guachipilín	2986 (J)	Nery Javier Cruz	Las Vegas
Guachipilín	2987 (H)	María S. Palma	Las Vegas
Guachipilín	2988 (H)	Doroteo Martínez	Las Vegas
Guachipilín	2989 (Bodega)		Las Vegas
Quebrada de Agua	2990 (H)	José A. Medina	Las Vegas
Quebrada de Agua	2991 (H)	Daniel A. Medina	Las Vegas
Quebrada de Agua	2992 (D)	Elvin Noé Murillo	Las Vegas
Quebrada de Agua	2993 (H)	Edis Alexis Medina	Las Vegas
Quebrada de Agua	2994 (D)		Las Vegas
Quebrada de Agua	2995 (H)	Carlos Daniel Medina	Las Vegas
Quebrada de Agua	2996 (Bodega)	Carlos Daniel Medina	Las Vegas
Quebrada de Agua	2997 (H)	Inés Medina	Las Vegas
Quebrada de Agua	2998	Iglesia Católica	Las Vegas
Quebrada de Agua	2999 (H)	Selvin Medina	Las Vegas
Quebrada de Agua	3000 (H)	Marco Tulio Medina	Las Vegas
Quebrada de Agua	3001 (H)	Marco Antonio Medina	Las Vegas



Quebrada de Agua	3002 (H)	Osman Aníbal Medina	Las Vegas
Quebrada de Agua	3003 (H)	Francisco Castro	Las Vegas
Quebrada de Agua	3004 (H)	Marvin Noé Castro	Las Vegas
Quebrada de Agua	3005 (H)	Benito Medina Escoto	Las Vegas
Quebrada de Agua	3006 (Salón)	De Actos Culturales	Las Vegas
Quebrada de Agua	3007 (H)	Agustín Medina	Las Vegas
Quebrada de Agua	3008 (H)	Santos Gómez	Las Vegas
Quebrada de Agua	3009 (H)	José Inés Martínez	Las Vegas
La Cañada	3010 (H)	Luis Miguel Cartagena	Tierra Amarilla
La Cañada	3011 (H)	Silverio Cartagena	Tierra Amarilla
La Cañada	3012 (Bodega)	Alfonzo Cartagena	Tierra Amarilla
<b>Comunidad a la que pertenece</b>	<b>Numero de la vivienda</b>	<b>Nombre completo de la persona</b>	<b>Sector al que pertenece</b>
La Cañada	3013 (H)	Santos Hernández	Tierra Amarilla
La Cañada	3014 (H)	Justo Pastor Juárez	Tierra Amarilla
La Cañada	3015 (H)	Bartolo Suarez	Tierra Amarilla
La Cañada	3016 (H)	Ana María Urbina	Tierra Amarilla
La Cañada	3017 (D)	Celestino Orellana	Tierra Amarilla
La Cañada	3018 (H)	José de la Cruz Castro	Tierra Amarilla
La Cañada	3019 (H)	Gonzalo Colindres	Tierra Amarilla
La Cañada	3020 (H)	Santos Urbina	Tierra Amarilla
La Cañada	3021 (H)	Marla Teresa Colindres	Tierra Amarilla
La Cañada	3022 (H)	Eliazar Dubon	Tierra Amarilla
La Cañada	3023 (D)	Matías Colindre	Tierra Amarilla
La Cañada	3024 (H)	Daniel Colindre	Tierra Amarilla
La Cañada	3025 (H)	Dolores Colindre	Tierra Amarilla
La Cañada	3026 (H)	Santos Cecilio Murillo	Tierra Amarilla
La Cañada	3027 (H)	Martin Colindres	Tierra Amarilla
La Cañada	3028 (H)	Gerónimo Colindres	Tierra Amarilla
El Plantel	3029 (H)	Jimmy Morales	Las Vegas
El Plantel	3030 (H)	Justa Pastora Ramos	Las Vegas
El Plantel	3031 (D)		Las Vegas
El Plantel	3032 (D)	Amílcar Palma	Las Vegas
El Plantel	3033 (Escuela)	Roberto Micheletti Valle	Las Vegas
El Plantel	3034 (H)	Thomas Antonio Cruz	Las Vegas
El Plantel	3035 (H)	Elmer Mauricio Medina	Las Vegas
El Plantel	3036 (D)		Las Vegas
El Plantel	3037 (Iglesia)	Iglesia Católica	Las Vegas
El Plantel	3038 (H)	Mario Medina	Las Vegas
El Plantel	3039 (Bodega)		Las Vegas
El Plantel	3040 (D)	Osman Mariano Medina	Las Vegas
El Plantel	3041 (H)	Odilio Martin Murillo	Las Vegas
El Plantel	3042 (D)		Las Vegas
El Plantel	3043 (D)		Las Vegas
El Plantel	3044 (D)		Las Vegas
El Plantel	3045 (H)	Clemencia Cruz	Las Vegas
El Plantel	3046 (H)	Virginia Cruz	Las Vegas
El Plantel	3047 (Bodega)		Las Vegas



El Plantel	3048 (H)	Elofio Cruz	Las Vegas
El Plantel	3049 (H)	José Cruz	Las Vegas
El Plantel	3050 (H)	Samuel Cruz	Las Vegas
El Plantel	3051 (H)	José Cruz Figueroa	Las Vegas
El Plantel	3052 (H)	Pedro Misael Sol	Las Vegas
El Plantel	3053 (H)	Francisco Cruz	Las Vegas
El Plantel	3054 (H)	Ana Rosa Zelaya	Las Vegas
El Plantel	3055 (H)	Luis Jeremías Castro	Las Vegas
El Plantel	3056 (D)		Las Vegas
El Plantel	3057 (D)		Las Vegas
El Plantel	3058 (D)		Las Vegas
El Plantel	3059 (D)		Las Vegas
El Plantel	3060 (D)		Las Vegas
<b>Comunidad a la que pertenece</b>	<b>Numero de la vivienda</b>	<b>Nombre completo de la persona</b>	<b>Sector al que pertenece</b>
El Plantel	3061 (D)		Las Vegas
El Plantel	3062 (D)		Las Vegas
El Plantel	3063 (D)		Las Vegas
El Plantel	3064 (H)	Ángel Mauricio Castro	Las Vegas
El Plantel	3065 (D)		Las Vegas
El Plantel	3066 (H)	José Roger Reaños	Las Vegas
El Plantel	3067 (H)	Marcos Isabel Mencia	Las Vegas
El Plantel	3068 (H)	Doroteo Pérez	Las Vegas
El Plantel	3069 (D)		Las Vegas
El Plantel	3070 (D)		Las Vegas
El Plantel	3071 (D)		Las Vegas
El Plantel	3072 (D)		Las Vegas
El Plantel	3073 (D)		Las Vegas
El Plantel	3074 (D)		Las Vegas
El Plantel	3075 (D)		Las Vegas
El Plantel	3076 (D)		Las Vegas
El Plantel	3077 (Benef.)	Beneficio Ecológico	Las Vegas
El Plantel	3078 (D)		Las Vegas
El Plantel	3079 (D)		Las Vegas
El Plantel	3080 (D)		Las Vegas
El Plantel	3081 (D)		Las Vegas
El Plantel	3082 (D)		Las Vegas
El Plantel	3083 (D)		Las Vegas
El Plantel	3084 (D)		Las Vegas
El Plantel	3085 (Benef.)	Beneficio De café	Las Vegas
El Urracal	3086 (D)		Las Vegas
El Urracal	3087 (Caja)	Caja Rural	Las Vegas
El Urracal	3088 (H)	Félix Cruz	Las Vegas
El Urracal	3089 (D)		Las Vegas
El Urracal	3090 (H)	William A. Martínez	Las Vegas
El Urracal	3091 (Bodega)		Las Vegas
El Urracal	3092 (H)	Concepción Castro	Las Vegas
El Urracal	3093 (H)	Martha Cruz	Las Vegas
El Urracal	3094 (H)	Maro Edgardo Cruz	Las Vegas
El Urracal	3095 (H)	Juan José Cruz	Las Vegas





El Urracal	3096 (H)	José Ramiro Zelaya Cruz	Las Vegas
El Urracal	3097 (H)	Roberto Cruz	Las Vegas
El Urracal	3098 (D)	Amelia Reaños	Las Vegas
El Urracal	3099 (H)	Ana Margarita Cruz	Las Vegas
El Urracal	3100 (H)	Margarita Pérez	Las Vegas
El Urracal	3101 (Cons.)	Carlos R. Cruz	Las Vegas
El Urracal	3102 (H)	Olga Marina Cruz	Las Vegas
El Urracal	3103 (H)	Juana María cruz	Las Vegas
El Urracal	3104 (Iglesia)	Iglesia Católica	Las Vegas
El Urracal	3105 (Escuela)	Marco A. Santos	Las Vegas
El Urracal	3106 (H)	Omar Noé Murillo	Las Vegas
El Urracal	3107 (D)	Gregorio Murillo	Las Vegas
El Urracal	3108 (Salón)	Salón Comunal	Las Vegas
<b>Comunidad a la que pertenece</b>	<b>Numero de la vivienda</b>	<b>Nombre completo de la persona</b>	<b>Sector al que pertenece</b>
El Urracal	3109 (H)	Gregorio Murillo	Las Vegas
El Urracal	3110 (Bodega)	Félix Fúnez	Las Vegas
El Urracal	3111 (H)	Denis R. Valdez	Las Vegas
El Urracal	3112 (Cons.)	Teodoro Cruz	Las Vegas
El Urracal	3113 (H)	Miguel Ángel Cruz	Las Vegas
El Urracal	3114 (H)	Vidalvina Cruz	Las Vegas
El Urracal	3115 (H)	Félix Fúnez	Las Vegas
El Urracal	3116 (H)	Nelson Adalid Castro	Las Vegas
El Urracal	3117 (H)	Santos E. Cruz	Las Vegas
El Urracal	3118 (D)	Juana Castro	Las Vegas
El Urracal	3119 (H)	Owilson Castro	Las Vegas
El Urracal	3120 (D)	José Luis Fúnez	Las Vegas
El Urracal	3121 (Secad.)	Secadora de Granos	Las Vegas
El Urracal	3122 (H)	Marlen Rodríguez	Las Vegas
El Urracal	3123 (H)	Bernabé Pérez	Las Vegas
El Urracal	3124 (H)	German Castro	Las Vegas
El Urracal	3125 (Cons.)	José G. Castro	Las Vegas
El Urracal	3126 (H)	Vecilia Cruz	Las Vegas
El Urracal	3127 (H)	German Castro	Las Vegas
El Urracal	3128 (D)		Las Vegas
El Urracal	3129 (D)		Las Vegas
El Urracal	3130 (D)		Las Vegas
El Urracal	3131 (D)		Las Vegas
El Urracal	3132 (D)		Las Vegas
Laguna del Cárcamo	3133 (H)	Ramón Rosa Cárcamo	Las Vegas
Laguna del Cárcamo	3134 (D)		Las Vegas
Laguna del Cárcamo	3135 (H)	Kelyn patricia Garay	Las Vegas
Laguna del Cárcamo	3136 (H)	Marcos Isaías Cárcamo	Las Vegas
Laguna del Cárcamo	3137 (D)		Las Vegas
Laguna del Cárcamo	3138 (H)	Lucrecia María Hernández	Las Vegas
Laguna del Cárcamo	3139 (D)		Las Vegas
Laguna del Cárcamo	3140 (H)	Adonay Herrera	Las Vegas
Laguna del Cárcamo	3141 (H)	Ramón Rosa Ramírez	Las Vegas



Laguna del Cárcamo	3142 (D)		Las Vegas
Laguna del Cárcamo	3143 (D)		Las Vegas
Laguna del Cárcamo	3144 (D)		Las Vegas
Laguna del Cárcamo	3145 (H)	Juliana Martínez	Las Vegas
Laguna del Cárcamo	3146 (H)	José Alexis Castro	Las Vegas
Laguna del Cárcamo	3147 (H)	Elisabeth Castro	Las Vegas
Laguna del Cárcamo	3148 (H)	Luis Antonio Castro	Las Vegas
Laguna del Cárcamo	3149 (D)	Elder Nain Castro	Las Vegas
Laguna del Cárcamo	3150 (H)	Santos A. Ramos	Las Vegas
Laguna del Cárcamo	3151 (H)	Jadil Edil Castro	Las Vegas
Laguna del Cárcamo	3152 (D)		Las Vegas
Laguna del Cárcamo	3153 (H)	Sonia Nohemí Ramos	Las Vegas
Laguna del Cárcamo	3154 (D)		Las Vegas
Laguna del Cárcamo	3155 (D)		Las Vegas
Laguna del Cárcamo	3156 (D)		Las Vegas
<b>Comunidad a la que pertenece</b>	<b>Numero de la vivienda</b>	<b>Nombre completo de la persona</b>	<b>Sector al que pertenece</b>
Laguna del Cárcamo	3157 (H)	Miguel Ángel Ramos	Las Vegas
Laguna del Cárcamo	3158 (D)		Las Vegas
Laguna del Cárcamo	3159 (H)	Santos Abilio Ramos	Las Vegas
Laguna del Cárcamo	3160 (D)		Las Vegas
Laguna del Cárcamo	3161 (D)	Romaldo Reyes	Las Vegas
Laguna del Cárcamo	3162 (H)	Pedro Maldonado	Las Vegas
Laguna del Cárcamo	3163 (H)	José Martin Palma	Las Vegas
Laguna del Cárcamo	3164 (D)	Julia Murillo	Las Vegas
Laguna del Cárcamo	3165 (H)	Pedro Palma	Las Vegas
Laguna del Cárcamo	3166 (D)		Las Vegas
Laguna del Cárcamo	3167 (H)	Martha Cárcamo	Las Vegas
Laguna del Cárcamo	3168 (H)	Belkis Leticia Reyes	Las Vegas
Laguna del Cárcamo	3169 (H)	Juan M. Reyes	Las Vegas
Laguna del Cárcamo	3170 (H)	Melvin Reyes	Las Vegas
Laguna del Cárcamo	3171 (D)		Las Vegas
Laguna del Cárcamo	3172 (D)		Las Vegas
Laguna del Cárcamo	3173 (H)	Ana María Castro	Las Vegas
Laguna del Cárcamo	3174 (H)	Lorgia Marcia Ramos	Las Vegas
Laguna del Cárcamo	3175 (H)	Julián Castro	Las Vegas
Laguna del Cárcamo	3176 (D)	Telma Verónica Castro	Las Vegas
Laguna del Cárcamo	3177 (H)	María del Carmen Martínez	Las Vegas
Laguna del Cárcamo	3178 (H)	Osman Ramos	Las Vegas
Laguna del Cárcamo	3179 (H)	Gilberto Castro	Las Vegas
Laguna del Cárcamo	3180 (H)	Omar Figueroa	Las Vegas
Laguna del Cárcamo	3181 (H)	Teodora López	Las Vegas
Laguna del Cárcamo	3182 (D)	Catalina López	Las Vegas
Laguna del Cárcamo	3183 (H)	Eladia López	Las Vegas
Laguna del Cárcamo	3184 (H)	Suyapa Murillo	Las Vegas
Laguna del Cárcamo	3185 (H)	Eusebio Cruz	Las Vegas
Laguna del Cárcamo	3186 (D)	Orlando Cruz	Las Vegas
Laguna del Cárcamo	3187 (H)	Santos Catalino López	Las Vegas
Laguna del Cárcamo	3188 (H)	Santos Colindres	Las Vegas



# Municipalidad de Victoria, Yoro Honduras, C.A.

Tel. / Fax (504) 2671-1159 - Tel.: (504) 2671-1014  
Correo Electrónico: muni\_victoria@hotmail.com



Laguna del Cárcamo	3189 (H)	Emilio Martínez	Las Vegas
Laguna del Cárcamo	3190 (H)	Mayra Hernández	Las Vegas
Laguna del Cárcamo	3191 (D)		Las Vegas
Laguna del Cárcamo	3192 (H)	Victorina Gómez	Las Vegas
Laguna del Cárcamo	3193 (H)	Rubén Antonio López	Las Vegas
Laguna del Cárcamo	3194 (D)	Emiliano López	Las Vegas
Emanuel	3195 (D)	Gabino López	Las Vegas
Emanuel	3196 (H)	José Julián Murillo	Las Vegas
Emanuel	3197 (H)	Siriaco Martínez	Las Vegas
Emanuel	3198 (Escuela)		Las Vegas
Emanuel	3199 (H)	Gregorio Castro Herrera	Las Vegas
Emanuel	3200 (D)	Santos Leonardo Murillo	Las Vegas
Emanuel	3201 (H)	Carlos Herrera	Las Vegas
Emanuel	3202 (H)	José Vicente Medina	Las Vegas
Emanuel	3203 (D)	José santana Medina	Las Vegas
Emanuel	3204 (H)	José Mauro Medina	Las Vegas
<b>Comunidad a la que pertenece</b>	<b>Numero de la vivienda</b>	<b>Nombre completo de la persona</b>	<b>Sector al que pertenece</b>
Emanuel	3205 (Cons.)	José M. Medina	Las Vegas
Emanuel	3206 (H)	Santos Leonardo Murillo	Las Vegas
Emanuel	3207 (D)	José Mauro Cabrera	Las Vegas
Emanuel	3208 (H)	Rafael Arcángel Palma	Las Vegas
Emanuel	3209 (H)	José Antonio Hernández	Las Vegas
Emanuel	3210 (H)	Santos E. Martínez	Las Vegas
Emanuel	3211 (H)	José Mario Murillo	Las Vegas
Emanuel	3212 (H)	José Daniel Martínez	Las Vegas
Emanuel	3213 (H)	José Lázaro Gutiérrez	Las Vegas
Emanuel	3214 (H)	Roberto Murillo	Las Vegas
Emanuel	3215 (H)	Santos Benigno Palma	Las Vegas
Emanuel	3216 (H)	Ramiro Palma Cabrera	Las Vegas
Emanuel	3217 (H)	Ramiro Palma	Las Vegas
Emanuel	3218 (H)	Mario Juventino Medina	Las Vegas
Emanuel	3219 (H)	Eusebio Gutiérrez	Las Vegas
Emanuel	3220 (H)	Samuel López	Las Vegas
Emanuel	3221 (H)	María López	Las Vegas
Emanuel	3222 (H)	José Santos López	Las Vegas
Emanuel	3223 (Iglesia)	Evangélica	Las Vegas
Emanuel	3224 (D)	Alfredo López	Las Vegas
Emanuel	3225 (H)	Santa López	Las Vegas
Emanuel	3226 (D)	Pedro López	Las Vegas
Emanuel	3227 (D)	Santos López	Las Vegas
El Paraíso	3228 (D)	Julio Burgos	Las Vegas
El Paraíso	3229 (H)	Guillermo M. Fúnez	Las Vegas
El Paraíso	3230	Panadería	Las Vegas
El Paraíso	3231 (D)		Las Vegas



El Paraíso	3232 (H)	Mayra Patricia Pérez	Las Vegas
El Paraíso	3233 (H)	Yolanda Zelaya	Las Vegas
El Paraíso	3234 (D)	Juana A. Ramirez	Las Vegas
El Paraíso	3235 (D)		Las Vegas
El Paraíso	3236 (D)		Las Vegas
El Paraíso	3237 (H)	Gladis Nohemí Ramirez	Las Vegas
El Paraíso	3238 (H)	Rodrigo Ramirez	Las Vegas
El Paraíso	3239 (Escuela)		Las Vegas
El Paraíso	3240 (H)	Deysi Y. Medina	Las Vegas
El Paraíso	3241 (D)		Las Vegas
El Paraíso	3242 (D)		Las Vegas
El Paraíso	3243 (Iglesia)	Católica	Las Vegas
El Paraíso	3244 (D)		Las Vegas
El Paraíso	3245 (D)		Las Vegas
El Paraíso	3246 (D)		Las Vegas
El Paraíso	3247 (H)	José Gutiérrez	Las Vegas
El Paraíso	3248 (H)	Ivis Adalid Gutiérrez	Las Vegas
El Paraíso	3249 (D)		Las Vegas
El Paraíso	3250 (D)		Las Vegas
El Paraíso	3251 (H)	Ulises Javier Cruz	Las Vegas
El Paraíso	3252 (H)	Modesto José Palma	Las Vegas
<b>Comunidad a la que pertenece</b>	<b>Numero de la vivienda</b>	<b>Nombre completo de la persona</b>	<b>Sector al que pertenece</b>
El Paraíso	3253 (H)	Jacobo Thomas Palma	Las Vegas
El Paraíso	3254 (Caja)	Caja Rural	Las Vegas
El Paraíso	3255 (H)	Leandra Murillo	Las Vegas
El Paraíso	3256 (H)	Cándida Pérez	Las Vegas
El Paraíso	3257 (H)	Gladis M. Reyes	Las Vegas
El Paraíso	3258 (H)	Carlos Emanuel Zelaya	Las Vegas
El Paraíso	3259 (H)	Julio Manuel Zelaya	Las Vegas
El Paraíso	3260 (H)	Sara Eletes	Las Vegas
El Paraíso	3261 (D)		Las Vegas
El Paraíso	3262 (H)	Josefa Zelaya	Las Vegas
El Paraíso	3263 (Taller)		Las Vegas
El Paraíso	3264 (H)	Demetrio Zelaya	Las Vegas
El Paraíso	3265 (D)		Las Vegas
El Paraíso	3266 (H)	Julio Cesar Paz	Las Vegas
El Paraíso	3267 (D)		Las Vegas
El Paraíso	3268 (H)	Eusebio Cruz	Las Vegas
El Paraíso	3269 (H)	Erla Palma	Las Vegas
El Paraíso	3270 (H)	Dionisia Zelaya	Las Vegas
El Paraíso	3271 (H)	Maria Zelaya	Las Vegas
El Paraíso	3272 (D)		Las Vegas
El Paraíso	3273 (H)	Patricia Palma	Las Vegas
El Paraíso	3274 (D)		Las Vegas
El Paraíso	3275 (H)	Manuel Palma	Las Vegas
El Paraíso	3276 (H)	Santos Celestino Zelaya	Las Vegas
El Paraíso	3277 (H)	José de Jesús Zelaya	Las Vegas
El Paraíso	3278 (D)		Las Vegas
El Paraíso	3279 (H)	Ana Zelaya	Las Vegas



El Paraíso	3280 (H)	Betty Xiomara Pérez	Las Vegas
El Paraíso	3281 (Kínder)		Las Vegas
El Paraíso	3282 (H)	Macario Murillo	Las Vegas
El Paraíso	3283 (H)	Marina Isabel Montoya	Las Vegas
El Paraíso	3284 (H)	Juan Medina	Las Vegas
El Paraíso	3285 (Oficina)	I.H.E.R	Las Vegas
El Paraíso	3286 (H)	Juan Martínez	Las Vegas
El Paraíso	3287 (D)		Las Vegas
El Paraíso	3288 (H)	María Luisa Banegas	Las Vegas
El Paraíso	3289 (D)		Las Vegas
El Paraíso	3290 (Taller)	Ebanistería	Las Vegas
El Paraíso	3291 (D)		Las Vegas
El Paraíso	3292 (D)		Las Vegas
El Paraíso	3293 (D)		Las Vegas
El Paraíso	3294 (D)		Las Vegas
Sabana del Blanco	3295 (D)	Marlon Castro	Las Vegas
Sabana del Blanco	3296 (H)	Noé Alfredo Cáceres	Las Vegas
Sabana del Blanco	3297 (D)	Obdulio Cáceres	Las Vegas
Sabana del Blanco	3298 (H)	María Orfilia Velásquez	Las Vegas
Sabana del Blanco	3299 (H)	Rosa Delia Castro	Las Vegas
Sabana del Blanco	3300 (Cons.)	Aminda C. Castro	Las Vegas
<b>Comunidad a la que pertenece</b>	<b>Numero de la vivienda</b>	<b>Nombre completo de la persona</b>	<b>Sector al que pertenece</b>
Sabana del Blanco	3301 (H)	José Alcides Castro	Las Vegas
Sabana del Blanco	3302 (D)	Santos H. Castro	Las Vegas
Sabana del Blanco	3303 (H)	Elvin Joel Montoya	Las Vegas
Sabana del Blanco	3304 (D)	Josué Cáceres	Las Vegas
Sabana del Blanco	3305 (Escuela)	Antonio S. Landa	Las Vegas
Sabana del Blanco	3306 (Cons.)	Catalina Posadas	Las Vegas
Sabana del Blanco	3307 (H)	José de La Cruz	Las Vegas
Sabana del Blanco	3308 (H)	Fausto Cruz	Las Vegas
Sabana del Blanco	3309 (H)	Manuel Medina	Las Vegas
Sabana del Blanco	3310 (H)	Estanislao Cruz	Las Vegas
Sabana del Blanco	3311 (Cons.)	Donis Castro	Las Vegas
Sabana del Blanco	3312 (Cons.)	Karla M. Cruz	Las Vegas
Sabana del Blanco	3313 (H)	Juan D. Gutiérrez	Las Vegas
Sabana del Blanco	3314 (D)	Karla Castro	Las Vegas
Sabana del Blanco	3315 (H)	Karla M. Castro	Las Vegas
Sabana del Blanco	3316 (H)	Mauro Castro	Las Vegas
Sabana del Blanco	3317 (Caja)	Caja Rural	Las Vegas
Sabana del Blanco	3318 (Cons.)	Abener Martínez	Las Vegas
Sabana del Blanco	3319 (Iglesia)	Católica	Las Vegas
Sabana del Blanco	3320 (Bodega)	Rodimiro Martínez	Las Vegas
Sabana del Blanco	3321 (H)	Paulo Misael Martínez	Las Vegas
Sabana del Blanco	3322 (H)	Abener Martínez	Las Vegas
Sabana del Blanco	3323 (H)	Abener Martínez	Las Vegas
Sabana del Blanco	3324 (H)	María Murillo	Las Vegas
Sabana del Blanco	3325 (Cons.)	Alex Murillo	Las Vegas
Sabana del Blanco	3326 (H)	José Adán Montoya	Las Vegas
Sabana del Blanco	3327 (H)	Marilú Montoya	Las Vegas





Sabana del Blanco	3328 (H)	Armando Montoya	Las Vegas
Sabana del Blanco	3329 (D)	Rodolfo Cáceres	Las Vegas
Ojo de agua	3330 (H)	María Digna Romero	Las Vegas
Ojo de agua	3331 (H)	Miguel Ángel Medina	Las Vegas
Ojo de agua	3332 (H)	Santos A. Mencia	Las Vegas
Ojo de agua	3333 (D)	Basilia Medina	Las Vegas
Ojo de agua	3334 (H)	Aníbal Murillo	Las Vegas
Ojo de agua	3335 (H)	Isidro Mencia	Las Vegas
Ojo de agua	3336 (D)	Santiago Banegas	Las Vegas
Ojo de agua	3337 (H)	Ganará Colindres	Las Vegas
Ojo de agua	3338 (H)	Santos M. Colindres	Las Vegas
Ojo de agua	3339 (H)	Santos Domínguez	Las Vegas
Ojo de agua	3340 (D)	Jacinto Hernández	Las Vegas
Ojo de agua	3341 (H)	Abran Dubon	Las Vegas
Ojo de agua	3342 (D)	José Agustín Domínguez	Las Vegas
Ojo de agua	3343 (H)	José Santos Hernández	Las Vegas
Ojo de agua	3344 (H)	José Figueroa	Las Vegas
Ojo de agua	3345 (H)	Víctor Joel Mencia	Las Vegas
Ojo de agua	3346 (H)	Santos Pedro Domínguez	Las Vegas
Ojo de agua	3347 (H)	Manuel de J. Domínguez	Las Vegas
Ojo de agua	3348 (H)	Rigoberto Montoya	Las Vegas
<b>Comunidad a la que pertenece</b>	<b>Numero de la vivienda</b>	<b>Nombre completo de la persona</b>	<b>Sector al que pertenece</b>
Ojo de agua	3349 (H)	Santos V. Domínguez	Las Vegas
Ojo de agua	3350 (H)	José de La Cruz Garay	Las Vegas
Ojo de agua	3351 (H)	José Julissa Garay	Las Vegas
Ojo de agua	3352 (H)	Margarito Garay	Las Vegas
Ojo de agua	3353 (H)	Santos Thomas Murillo	Las Vegas
Ojo de agua	3354 (H)	José Murillo	Las Vegas
Ojo de agua	3355 (D)	Francisco Murillo	Las Vegas
Ojo de agua	3356 (H)	Nelson Noé Domínguez	Las Vegas
Ojo de agua	3357 (H)	Felipe de Jesús Gutiérrez	Las Vegas
Ojo de agua	3358 (H)	Santos Juan Murillo	Las Vegas
Ojo de agua	3359 (H)	Blanca Amelia Murillo	Las Vegas
Ojo de agua	3360 (D)	Timoteo Murillo	Las Vegas
Ojo de agua	3361 (H)	Timoteo Murillo	Las Vegas
Ojo de agua	3362 (H)	Lázaro Domínguez	Las Vegas
Ojo de agua	3363 (Escuela)	Salvadora Corrales	Las Vegas
Ojo de agua	3364 (H)	Simeón Hernández	Las Vegas
Ojo de agua	3365 (H)	Miguel Ángel Martínez	Las Vegas
Ojo de agua	3366 (H)	Santos Murillo	Las Vegas
Ojo de agua	3367 (D)	Ramón Figueroa	Las Vegas
Ojo de agua	3368 (Iglesia)	Católica	Las Vegas
Ojo de agua	3369 (H)	Santos Elena Murillo	Las Vegas
Ojo de agua	3370 (H)	Pánfilo Hernández	Las Vegas
Ojo de agua	3371 (H)	Santos Escoto	Las Vegas



Ojo de agua	3372 (H)	Emeterio Murillo	Las Vegas
Ojo de agua	3373 (H)	Ángel Oviedo	Las Vegas
Ojo de agua	3374 (D)	Misael Domínguez	Las Vegas
Ojo de agua	3375 (H)	María Claudia Alvarado	Las Vegas
Ojo de agua	3376 (H)	Cesar Zuniga de Ríos	Las Vegas
Ojo de agua	3377 (Cons.)	Santos Alvina Mencia	Las Vegas
Ojo de agua	3378 (H)	Santos Alvina Mencia	Las Vegas
Ojo de agua	3379 (H)	María Gabriela Murillo	Las Vegas
Ojo de agua	3380 (H)	Constantino Murillo	Las Vegas
Ojo de agua	3381 (D)	Roberto Mencia	Las Vegas
Ojo de agua	3382 (H)	Santos Margarita Mencia	Las Vegas
Ojo de agua	3383 (H)	José Santos Murillo	Las Vegas
Ojo de agua	3384 (H)	José Santiago Murillo	Las Vegas
Ojo de agua	3385 (H)	Santos Idalia Murillo	Las Vegas
Ojo de agua	3386 (H)	Lilian Murillo	Las Vegas
Ojo de agua	3387 (H)	Ramón Murillo	Las Vegas
Ojo de agua	3388 (H)	Eliodoro Figueroa	Las Vegas
Ojo de agua	3389 (H)	Anaclea Escoto	Las Vegas
Ojo de agua	3390 (D)	Karla Elizabeth Murillo	Las Vegas
Ojo de agua	3391 (H)	Manuel Antonio Murillo	Las Vegas
Ojo de agua	3392 (H)	Constantino Mencia	Las Vegas
Ojo de agua	3393 (D)	Dilcia Verónica Murillo	Las Vegas
Ojo de agua	3394 (D)	Martha E. Hernández	Las Vegas
Ojo de agua	3395 (H)	Santa Lucia Posante	Las Vegas
Ojo de agua	3396 (H)	Perfecto Murillo	Las Vegas
<b>Comunidad a la que pertenece</b>	<b>Numero de la vivienda</b>	<b>Nombre completo de la persona</b>	<b>Sector al que pertenece</b>
Ojo de agua	3397 (H)	Juan Ramón Palma	Las Vegas
Ojo de agua	3398 (H)	Franklin Patricio Meléndez	Las Vegas
Ojo de agua	3399 (H)	José Santos Garay	Las Vegas
Ojo de agua	3400 (H)	Dilia Mencia Tome	Las Vegas
Ojo de agua	3401 (H)	Norlan Alexis Figueroa	Las Vegas
Cafetales	3402 (D)	Yajaira Archaga	Las Vegas
Cafetales	3403 (H)	María Victoria Puerto	Las Vegas
Cafetales	3404 (H)	Luis Alonzo Velásquez	Las Vegas
Cafetales	3405 (H)	Guillermina Rodríguez	Las Vegas
Cafetales	3406 (Cons.)	Julio Velásquez	Las Vegas
Cafetales	3407 (H)	Griselda Castro	Las Vegas
Cafetales	3408 (H)	Santos Damiro Velásquez	Las Vegas
Cafetales	3409 (H)	Karen Noelia Velásquez	Las Vegas
Cafetales	3410 (H)	José Urbano Mejía	Las Vegas
Cafetales	3411 (H)	Belkis Johana Cruz	Las Vegas
Cafetales	3412 (H)	Reyna Amparo Castro	Las Vegas
Cafetales	3413 (H)	Elvin Alonzo Castro	Las Vegas
Cafetales	3414 (H)	Elvia Cruz	Las Vegas
Cafetales	3415 (H)	Luis Fernando	Las Vegas



		Hernández	
Cafetales	3416 (H)	Olvin Orlando Cruz	Las Vegas
Cafetales	3417 (H)	Estela Lemus	Las Vegas
Cafetales	3418 (D)	Dimas Iscano	Las Vegas
Cafetales	3419 (H)	Maura Noelia Ramírez	Las Vegas
Cafetales	3420 (D)	Doris López	Las Vegas
Cafetales	3421 (H)	Arístides Matute	Las Vegas
Cafetales	3422 (Caja)	Rural Nueva	Las Vegas
Cafetales	3423 (Caja)	Rural Antigua	Las Vegas
Cafetales	3424 (D)	Omar Gutiérrez	Las Vegas
Cafetales	3425 (H)	José Aníbal Cruz	Las Vegas
Cafetales	3426 (Escuela)		Las Vegas
Cafetales	3427 (D)	Oseas Matute	Las Vegas
Cafetales	3428 (Iglesia)	Católica	Las Vegas
Cafetales	3429 (H)	Selvin Noel Iscano	Las Vegas
Cafetales	3430 (H)	Maria Figueroa	Las Vegas
Cafetales	3431 (H)	Luis Fernando Hernández	Las Vegas
Cafetales	3432 (H)	Isaura Murillo	Las Vegas
Cafetales	3433	Centro de Acopio	Las Vegas
Cafetales	3434 (H)	Diógenes Matute	Las Vegas
Cafetales	3435 (Cons.)	Mario Noé Cruz	Las Vegas
Cafetales	3436 (D)	José de la Paz Matute	Las Vegas
Cafetales	3437 (H)	José de la Paz Matute	Las Vegas
Cafetales	3438 (D)	Rosa Dilia Banegas	Las Vegas
Cafetales	3439 (D)	Horario Cruz	Las Vegas
Cafetales	3440 (D)	María de la Paz Matute	Las Vegas
Cafetales	3441 (D)	Nidia Lucía Matute	Las Vegas
Cafetales	3442 (H)	Elmer Santiago Zelaya	Las Vegas
Cafetales	3443 (H)	Osman Isidro Velásquez	Las Vegas
Cafetales	3444 (H)	Heydi Lizeth Zelaya	Las Vegas
<b>Comunidad a la que pertenece</b>	<b>Numero de la vivienda</b>	<b>Nombre completo de la persona</b>	<b>Sector al que pertenece</b>
Cafetales	3445 (H)	Alejandrina Hernández	Las Vegas
Cafetales	3446 (H)	Dilcia Johana Hernández	Las Vegas
Cafetales	3447 (H)	Sandra Pastora Cárcamo	Las Vegas
Cafetales	3448 (H)	Eliodora Ramírez	Las Vegas
Cafetales	3449 (H)	Mariana Murillo	Las Vegas
Cafetales	3450 (H)	Martha Romelia Martínez	Las Vegas
Cafetales	3451 (H)	Dionisia Martínez	Las Vegas
Cafetales	3452 (H)	Juan Carlos Castro	Las Vegas
Cafetales	3453 (H)	Gladis castro	Las Vegas
Cafetales	3454 (H)	María Carmen Reyes	Las Vegas
Cafetales	3455 (H)	María Rosibel Estrada	Las Vegas
Cafetales	3456 (H)	Santos Murillo	Las Vegas
Cafetales	3457	Purificadora	Las Vegas



Cafetales	3458 (Iglesia)		Las Vegas
Cafetales	3459 (H)	Eliodora Hernández	Las Vegas
Cafetales	3460 (H)	David Hernández	Las Vegas
Cafetales	3461 (H)	Ángela Lourdes Elvir	Las Vegas
Cafetales	3462 (Cons.)	Santos Amador Elvir	Las Vegas
Cafetales	3463 (H)	Flor Guerra	Las Vegas
Cafetales	3464 (H)	Santiago Cruz	Las Vegas
Cafetales	3465 (Pulp.)	Santiago Cruz	Las Vegas
Cafetales	3466 (H)	Ramona Hernández	Las Vegas
Cafetales	3467 (D)	Aida Iscano	Las Vegas
Cafetales	3468 (H)	María Virginia Palma	Las Vegas
Cafetales	3469 (Cons.)	Marvin Iscano	Las Vegas
Cafetales	3470 (H)	Fredy Alexis Iscano	Las Vegas
Cafetales	3471 (H)	Glenda Maritza Gutierrez	Las Vegas
Cafetales	3472 (D)	Rosa Amelia	Las Vegas
Cafetales	3473 (H)	Nicolas Herrera	Las Vegas
Cafetales	3474 (H)	Cecilia Castro	Las Vegas
Cafetales	3475 (H)	Doris López	Las Vegas
Cafetales	3476 (D)	Isa Eneida Iscano	Las Vegas
Cafetales	3477 (D)	Doris Ignacia López	Las Vegas
Cafetales	3478 (H)	Juan Andrés Medina	Las Vegas
Cafetales	3479 (H)	Ana Palma	Las Vegas
Cafetales	3480 (H)	Juan Hernández	Las Vegas
Cafetales	3481 (H)	Dilier Rodríguez	Las Vegas
Terrero Blanco	3482 (H)	Mariela Cruz Figueroa	Las Vegas
Terrero Blanco	3483 (Kínder)		Las Vegas
Terrero Blanco	3484 (Escuela)		Las Vegas
Terrero Blanco	3485 (H)	Manuel Posadas	Las Vegas
Terrero Blanco	3486 (H)	Aníbal Palma	Las Vegas
Terrero Blanco	3487 (H)	Cristino Posadas	Las Vegas
Terrero Blanco	3488 (H)	Adalid Posadas	Las Vegas
Terrero Blanco	3489 (H)	Agustín Murillo	Las Vegas
Terrero Blanco	3490 (H)	Obtilio Palma	Las Vegas
Terrero Blanco	3491 (D)	Santiago Palma	Las Vegas
Terrero Blanco	3492 (Banco)	De Semilla	Las Vegas
<b>Comunidad a la que pertenece</b>	<b>Numero de la vivienda</b>	<b>Nombre completo de la persona</b>	<b>Sector al que pertenece</b>
Terrero Blanco	3493 (H)	Alexis Alejandro Murillo	Las Vegas
Terrero Blanco	3494 (H)	José Antonio Sánchez	Las Vegas
Terrero Blanco	3495	Caja Rural	Las Vegas
Terrero Blanco	3496 (Iglesia)		Las Vegas
Terrero Blanco	3497 (Iglesia)		Las Vegas
Terrero Blanco	3498 (D)	Alicia Murillo	Las Vegas
Terrero Blanco	3499 (H)	Alfredo Murillo	Las Vegas
Terrero Blanco	3500 (H)	Mario Martinez	Las Vegas
Terrero Blanco	3501 (H)	Melissa Murillo	Las Vegas
Terrero Blanco	3502 (H)	Guillermo Rodríguez	Las Vegas
Terrero Blanco	3503 (H)	Camila Murillo	Las Vegas



Terrero Blanco	3504 (D)	Eusebio Murillo	Las Vegas
Terrero Blanco	3505 (H)	Víctor Manuel Murillo	Las Vegas
Terrero Blanco	3506 (H)	Ramón Antonio Rodríguez	Las Vegas
Terrero Blanco	3507 (H)	Sonia Castañeda	Las Vegas
Terrero Blanco	3508 (H)	Esperanza Archaga	Las Vegas
Terrero Blanco	3509 (H)	Benita Escobar	Las Vegas
Terrero Blanco	3510 (H)	Juan Murillo	Las Vegas
Terrero Blanco	3511 (H)	Carlos José Murillo	Las Vegas
Terrero Blanco	3512 (H)	Fabio Antonio Murillo	Las Vegas
Terrero Blanco	3513 (H)	Marco Tulio Ramírez	Las Vegas
Terrero Blanco	3514 (H)	José Calazan Murillo	Las Vegas
Terrero Blanco	3515 (H)	Renán Martínez	Las Vegas
Terrero Blanco	3516 (H)	Arturo Cruz	Las Vegas
Terrero Blanco	3517 (H)	Gustavo Adolfo Martínez	Las Vegas
El Comunal	3518 (D)		Las Vegas
El Comunal	3519 (H)	Teófilo Garay	Las Vegas
El Comunal	3520 (Salón)	De Actos Culturales	Las Vegas
El Comunal	3521 (H)	Ramón Garay	Las Vegas
El Comunal	3522 (H)	Leonardo Orellana	Las Vegas
El Comunal	3523 (H)	Juan Nicolás Garay	Las Vegas
El Comunal	3524 (Escuela)		Las Vegas
El Comunal	3525 (H)	José Santos Garay	Las Vegas
El Comunal	3526 (H)	Ricardo Orellana	Las Vegas
El Comunal	3527 (H)	Pablo Murillo	Las Vegas
El Comunal	3528 (H)	Santos Basilio Garay	Las Vegas
El Comunal	3529 (H)	Sebastián Garay	Las Vegas
El Comunal	3530 (D)		Las Vegas
El Comunal	3531 (H)	Santiago Murillo	Las Vegas
El Comunal	3532 (H)	Bruno Murillo	Las Vegas
El Comunal	3533 (D)	Santos Murillo	Las Vegas
El Comunal	3534 (H)	Melvin Murillo	Las Vegas
El Comunal	3535 (H)	José Anastasio Murillo	Las Vegas
El Comunal	3536 (H)	Keyrin Yoheli Barahona	Las Vegas
Nueva Suyapa	3537 (H)	Francisco Hernández	Las Vegas
Nueva Suyapa	3538 (H)	María Hernández	Las Vegas
Nueva Suyapa	3539 (H)	Susana Urbina	Las Vegas
Nueva Suyapa	3540 (H)	Basilía Hernández	Las Vegas
<b>Comunidad a la que pertenece</b>	<b>Numero de la vivienda</b>	<b>Nombre completo de la persona</b>	<b>Sector al que pertenece</b>
Nueva Suyapa	3541 (H)	Lorenza Mediana	Las Vegas
Nueva Suyapa	3542 (Cons.)		Las Vegas
Nueva Suyapa	3543 (H)	Baudilia Hernández	Las Vegas
Nueva Suyapa	3544 (H)	José Murillo	Las Vegas
Nueva Suyapa	3545 (H)	María Elena Murillo	Las Vegas
Nueva Suyapa	3546 (H)	Hipólito Gómez	Las Vegas
Nueva Suyapa	3547 (H)	Santos Martínez	Las Vegas
Nueva Suyapa	3548 (H)	Francisca Hernández	Las Vegas
Nueva Suyapa	3549 (H)	Santos Zelaya	Las Vegas





Nueva Suyapa	3550 (H)	Antonio Domínguez	Las Vegas
Nueva Suyapa	3551 (Cons.)	Elvin Dominguez	Las Vegas
Nueva Suyapa	3552 (H)	Rosalina Garay	Las Vegas
Nueva Suyapa	3553 (H)	Gustavo Urbina	Las Vegas
Nueva Suyapa	3554 (H)	Justa Rufina Ramos	Las Vegas
Nueva Suyapa	3555 (H)	María Nudia Medina	Las Vegas
Nueva Suyapa	3556 (D)	Osman Gutierrez	Las Vegas
Nueva Suyapa	3557 (H)	Melvin Thomas Palma	Las Vegas
Nueva Suyapa	3558 (h)	Juan Francisco Ramírez	Las Vegas
Nueva Suyapa	3559 (H)	Santos Marina Medina	Las Vegas
Nueva Suyapa	3560 (H)	Elacio Hernández	Las Vegas
Nueva Suyapa	3561 (H)	Yadira Martinez	Las Vegas
Nueva Suyapa	3562 (H)	Elena Hernandez	Las Vegas
Nueva Suyapa	3563 (H)	María Palma	Las Vegas
Nueva Suyapa	3564 (H)	Leonor Palma	Las Vegas
Nueva Suyapa	3565 (H)	Isabel Medina	Las Vegas
Nueva Suyapa	3566 (H)	Isabel Garay	Las Vegas
Nueva Suyapa	3567 (H)	Juana Murillo	Las Vegas
Nueva Suyapa	3568 (H)	Marcelino	Las Vegas
Nueva Suyapa	3569 (H)	Virgilio Hernandez	Las Vegas
Nueva Suyapa	3570 (H)	Margarita Castro	Las Vegas
Nueva Suyapa	3571 (H)	Felita Hernandez	Las Vegas
Nueva Suyapa	3572 (H)	Griselda Palma	Las Vegas
Nueva Suyapa	3573 (H)	Maritza Medina	Las Vegas
Nueva Suyapa	3574 (H)	Fausta Cruz	Las Vegas
Nueva Suyapa	3575 (H)	Antonia Medina	Las Vegas
Nueva Suyapa	3576 (H)	Carlos Cruz	Las Vegas
Nueva Suyapa	3577	(Comedor) Infantil	Las Vegas
Nueva Suyapa	3578 (Iglesia)		Las Vegas
Nueva Suyapa	3579 (Escuela)		Las Vegas
Nueva Suyapa	3580 (H)	Francisco Mediana	Las Vegas
Nueva Suyapa	3581 (H)	Dionisia Mediana	Las Vegas
Nueva Suyapa	3582 (H)	Evelio Garay	Las Vegas
Nueva Suyapa	3583 (D)	Anibal Murillo	Las Vegas
Nueva Suyapa	3584 (H)	Glenda Lizeth Garay	Las Vegas
Nueva Suyapa	3585 (H)	Dionisia Gavarrete	Las Vegas
Nueva Suyapa	3586 (H)	Florencio Murillo	Las Vegas
Nueva Suyapa	3587 (H)	José Dubon	Las Vegas
Nueva Suyapa	3588 (Iglesia)	Católica	Las Vegas
<b>Comunidad a la que pertenece</b>	<b>Numero de la vivienda</b>	<b>Nombre completo de la persona</b>	<b>Sector al que pertenece</b>
Nueva Suyapa	3589 (H)	Roberto Murillo	Las Vegas
Nueva Suyapa	3590 (H)	Ramona Ramírez	Las Vegas
Nueva Suyapa	3591 (H)	Agustina Barahona	Las Vegas
Nueva Suyapa	3592 (H)	Xiomara Ramírez	Las Vegas
Nueva Suyapa	3593 (H)	Rómulo Alvarado	Las Vegas
Nueva Suyapa	3594 (H)	Delia Murillo	Las Vegas
Nueva Suyapa	3595 (H)	Samuel Murillo	Las Vegas
Nueva Suyapa	3596 (D)		Las Vegas
Nueva Suyapa	3597 (H)	Teodoro Murillo	Las Vegas



# Municipalidad de Victoria, Yoro Honduras, C.A.

Tel. / Fax (504) 2671-1159 - Tel.: (504) 2671-1014  
Correo Electrónico: [muni\\_victoria@hotmail.com](mailto:muni_victoria@hotmail.com)



Nueva Suyapa	3598 (H)	María Isabel Figueroa	Las Vegas
Nueva Suyapa	3599 (H)	Rosa Dilma Hernandez	Las Vegas
Nueva Suyapa	3600 (H)	Yamileth Cruz	Las Vegas
Nueva Palmira	3601 (H)	Euladio Zelaya	Las Vegas
Nueva Palmira	3602 (H)	Francisca Gómez	Las Vegas
Nueva Palmira	3603 (H)	Maura Elena Ventura	Las Vegas
Nueva Palmira	3604 (H)	Eliazar Cruz	Las Vegas
Nueva Palmira	3605 (H)	Sandra Rosibel Ramos	Las Vegas
Nueva Palmira	3606 (Caja)	Rural	Las Vegas
Nueva Palmira	3607 (Cons.)		Las Vegas
Nueva Palmira	3608 (H)	Juan López	Las Vegas
Nueva Palmira	3609 (H)	Boni Zelaya	Las Vegas
Nueva Palmira	3610 (H)	Ilda Yamileth Ramos	Las Vegas
Nueva Palmira	3611 (H)	Yaneth Zelaya	Las Vegas
Nueva Palmira	3612 (H)	Natividad Hernandez	Las Vegas
Nueva Palmira	3613 (H)	Teresa Zelaya	Las Vegas
Nueva Palmira	3614 (Cons.)		Las Vegas
Nueva Palmira	3615 (H)	Pedro Figueroa	Las Vegas
Nueva Palmira	3616 (H)	Pedro Figueroa	Las Vegas
Nueva Palmira	3617 (H)	José Loreto	Las Vegas
Nueva Palmira	3618 (H)	Ángela Zelaya	Las Vegas
Nueva Palmira	3619 (H)	Luisa Marleni Córdova	Las Vegas
Nueva Palmira	3620 (H)	Santos Isabel Reyes	Las Vegas
Nueva Palmira	3621 (H)	Angelina Ventura	Las Vegas
Nueva Palmira	3622 (H)	Eulogio Zelaya	Las Vegas
Nueva Palmira	3623 (H)	Oneyda Zelaya	Las Vegas
Nueva Palmira	3624 (H)	Francisca Aguilera	Las Vegas
Nueva Palmira	3625 (D)		Las Vegas
Nueva Palmira	3626 (H)	Melvin Alexis Zelaya	Las Vegas
Nueva Palmira	3627 (H)	Justa Pastora Murillo	Las Vegas
Nueva Palmira	3628 (Escuela)		Las Vegas
Nueva Palmira	3629 (H)	Teresa Martinez	Las Vegas
Nueva Palmira	3630 (Iglesia)		Las Vegas
Nueva Palmira	3631 (H)	Magdalena Posantes	Las Vegas
Nueva Palmira	3632 (H)	Cindy Amada Ordoñez	Las Vegas
Nueva Palmira	3633 (H)	Mirian Noemí Hernandez	Las Vegas
Nueva Palmira	3634 (H)	Bernarda Zelaya	Las Vegas
Nueva Palmira	3635 (H)	Pastora Martinez	Las Vegas
Nueva Palmira	3636 (H)	Reyna Suyapa Murillo	Las Vegas
<b>Comunidad a la que pertenece</b>	<b>Numero de la vivienda</b>	<b>Nombre completo de la persona</b>	<b>Sector al que pertenece</b>
Nueva Palmira	3637 (H)	José Confucio Bustillo	Las Vegas
Nueva Palmira	3638 (H)	Levis Zelaya	Las Vegas
Nueva Palmira	3639 (H)	Aracely Ramirez	Las Vegas
Nueva Palmira	3640 (H)	Sara Yamileth Martinez	Las Vegas
Nueva Palmira	3641 (H)	José Zelaya	Las Vegas
Nueva Palmira	3642 (H)	Onelia López	Las Vegas
Nueva Palmira	3643 (H)	Epifanía Martinez	Las Vegas
Nueva Palmira	3644 (H)	Yosari Ramirez	Las Vegas



Nueva Palmira	3645 (H)	Abel Zelaya	Las Vegas
Nueva Palmira	3646 (H)	Santos Vicenta Murillo	Las Vegas
Nueva Palmira	3647 (H)	Maria de Jesús Hernandez	Las Vegas
Nueva Palmira	3648 (H)	Ana Cristina Reyes	Las Vegas
Nueva Palmira	3649 (H)	Araceli Ramirez	Las Vegas
Nueva Palmira	3650 (H)	Karen Cruz	Las Vegas
Nueva Palmira 2	3651 (H)	Isolina Cruz	Las Vegas
Nueva Palmira 2	3652 (H)	Fabia Zulema Ramirez	Las Vegas
Nueva Palmira 2	3653 (H)	Isabel Posantes	Las Vegas
Nueva Palmira 2	3654 (H)	Esperanza Ramirez	Las Vegas
Nueva Palmira 2	3655 (H)	Manuel de Jesús Martinez	Las Vegas
Nueva Palmira 2	3656 (H)	Nuria Martinez	Las Vegas
Nueva Palmira 2	3657 (H)	Digna Nohemí Castro	Las Vegas
Nueva Palmira 2	3658 (H)	Juana Gómez	Las Vegas
Nueva Palmira 2	3659 (H)	Florencio Murillo	Las Vegas
Nueva Palmira 2	3660 (H)	Policarpo Reyes	Las Vegas
Nueva Palmira 2	3661 (H)	Ana Maria Reyes	Las Vegas
Nueva Palmira 2	3662 (H)	Xiomara Castro	Las Vegas
Nueva Palmira 2	3663 (H)	Estela Reyes	Las Vegas
Nueva Palmira 2	3664 (Iglesia)	Católica	Las Vegas
Nueva Palmira 2	3665 (H)	Benigno Castro	Las Vegas
Nueva Palmira 2	3666 (H)	Damiana Castro	Las Vegas
Nueva Palmira 2	3667 (H)	Santos Domingo Reyes	Las Vegas
Nueva Palmira 2	3668 (H)	Santos Reyes	Las Vegas
Nueva Palmira 2	3669 (H)	Miguel Ángel Reyes	Las Vegas
Nueva Palmira 2	3670 (H)	Roma Evelia Martinez	Las Vegas
Las Minitas	3671 (D)	Florentino Garay	Las Vegas
Las Minitas	3672 (H)	José Garay	Las Vegas
Las Minitas	3673 (H)	Elvin Garay	Las Vegas
Las Minitas	3674 (H)	Besy Araceli Cruz	Las Vegas
Las Minitas	3675 (H)	Florentino Garay	Las Vegas
Las Minitas	3676 (Iglesia)	Católica	Las Vegas
Las Minitas	3677 (Cons.)		Las Vegas
Las Minitas	3678 (H)	Olga Marina Garay	Las Vegas
Las Minitas	3679 (H)	Marvin Garay	Las Vegas
Las Minitas	3680 (H)	José Omar Orellana	Las Vegas
Las Minitas	3681 (H)	Rosa Natalia Garay	Las Vegas
Las Minitas	3682 (D)	Orlando Garay	Las Vegas
Las Minitas	3683 (D)		Las Vegas
Las Minitas	3684 (H)	Santos Garay	Las Vegas
<b>Comunidad a la que pertenece</b>	<b>Numero de la vivienda</b>	<b>Nombre completo de la persona</b>	<b>Sector al que pertenece</b>
Las Minitas	3685 (H)	Humberto Hernandez	Las Vegas
Las Minitas	3686 (H)	Osman R. Garay	Las Vegas
Las Minitas	3687 (H)	Gloria Estela Garay	Las Vegas
Las Minitas	3688 (H)	Juana Leticia Colindres	Las Vegas
Las Minitas	3689 (H)	Dionisio Garay	Las Vegas
Las Minitas	3690 (H)	Aurora Yamileth	Las Vegas



# Municipalidad de Victoria, Yoro

## Honduras, C.A.

Tel. / Fax (504) 2671-1159 - Tel.: (504) 2671-1014  
 Correo Electrónico: [muni\\_victoria@hotmail.com](mailto:muni_victoria@hotmail.com)



		Hernandez	
Las Minitas	3691 (H)	José Anibal Garay	Las Vegas
Las Minitas	3692 (H)	Wilson Gutierrez	Las Vegas
Las Minitas	3693 (H)	Santos Rodríguez	Las Vegas
Las Minitas	3694 (H)	Rosendo Corea	Las Vegas
Las Minitas	3695 (H)	Luis Antonio Garay	Las Vegas
Las Minitas	3696 (H)	Reynaldo Figueroa	Las Vegas
Las Minitas	3697 (H)	Osman Patricio Zelaya	Las Vegas
Las Minitas	3698 (H)	José Jehovany Garay	Las Vegas
Las Minitas	3699 (H)	Erlin Noé Garay	Las Vegas
Las Minitas	3700 (Escuela)		Las Vegas
Las Minitas	3701 (D)	Selvin David Figueroa	Las Vegas
Las Minitas	3702 (H)	Elmer Antonio Medina	Las Vegas
Las Minitas	3703 (H)	Francisco Velásquez	Las Vegas
Las Minitas	3704 (H)	Juan Garay	Las Vegas
Las Minitas	3705 (H)	Ana Rosa Hernandez	Las Vegas
Las Minitas	3706 (D)	Ana Rosa Hernandez	Las Vegas
Las Minitas	3707 (H)	Selvin Israel Mencia	Las Vegas
Las Minitas	3708 (H)	Ramón Hernandez	Las Vegas
Las Minitas	3709 (H)	Ramón Mencia	Las Vegas
Las Minitas	3710 (D)		Las Vegas
Las Minitas	3711 (H)	Nepalí Mencia	Las Vegas
Las Minitas	3712 (H)	German Danilo Hernandez	Las Vegas
El Zapote	3713 (H)	Orlando Romero	Las Vegas
El Zapote	3714 (Iglesia)	Evangélica	Las Vegas
El Zapote	3715 (Bodega)		Las Vegas
El Zapote	3716 (H)	Wilson Figueroa	Las Vegas
El Zapote	3717 (D)		Las Vegas
El Zapote	3718 (H)	Ondina Martinez	Las Vegas
El Zapote	3719 (H)	Celio Castro	Las Vegas
El Zapote	3720 (D)		Las Vegas
El Zapote	3721 (H)	Carlos Gutierrez	Las Vegas
El Zapote	3722 (H)	Fredy Daniel Gutierrez	Las Vegas
El Zapote	3723 (H)	Fausto Edimar Gutierrez	Las Vegas
El Zapote	3724 (H)	Leonardo Cruz	Las Vegas
El Zapote	3725 (H)	Doris Murillo	Las Vegas
El Zapote	3726 (H)	Elías Cruz	Las Vegas
El Zapote	3727 (H)	Pedro Cruz	Las Vegas
El Zapote	3728 (Taller)	Ebanistería	Las Vegas
El Zapote	3729 (H)	Jovani Javier Santos	Las Vegas
El Zapote	3730 (H)	José Murillo	Las Vegas
El Zapote	3731 (H)	Evaristo Murillo	Las Vegas
El Zapote	3732 (H)	Luis Murillo	Las Vegas
<b>Comunidad a la que pertenece</b>	<b>Numero de la vivienda</b>	<b>Nombre completo de la persona</b>	<b>Sector al que pertenece</b>
El Zapote	3733 (Iglesia)	Restauración En Cristo	Las Vegas
El Zapote	3734 (C.E.B)	"Álvaro Contreras"	Las Vegas
El Zapote	3735 (H)	Laurentina Linares	Las Vegas





# Municipalidad de Victoria, Yoro Honduras, C.A.

Tel. / Fax (504) 2671-1159 - Tel.: (504) 2671-1014  
Correo Electrónico: [muni\\_victoria@hotmail.com](mailto:muni_victoria@hotmail.com)



El Zapote	3736 (D)		Las Vegas
El Zapote	3737 (H)	José Trinidad Mencia	Las Vegas
El Zapote	3738 (H)	Fulgencio Mencia	Las Vegas
El Zapote	3739 (H)	Juana Hernandez	Las Vegas
El Zapote	3740 (H)	Cecilia Cruz	Las Vegas
El Zapote	3741 (D)	Melvin Oney Castro	Las Vegas
El Zapote	3742 (H)	Olga Francisca Castro	Las Vegas
El Zapote	3743 (H)	Rodolfo Archaga	Las Vegas
El Zapote	3744 (D)		Las Vegas
El Zapote	3745 (H)	Camilo Archaga	Las Vegas
El Zapote	3746 (H)	Maria Trinidad Ávila	Las Vegas
El Zapote	3747 (H)	Irene Archaga	Las Vegas
El Zapote	3748 (H)	Oliver Danilo Rodríguez	Las Vegas
El Zapote	3749 (H)	María Mayra Celina	Las Vegas
El Zapote	3750 (H)	Toribio Castro	Las Vegas
El Zapote	3751 (H)	Francisco Castro	Las Vegas
El Zapote	3752 (H)	Juan Antonio Castro	Las Vegas
El Zapote	3753 (Bodega)		Las Vegas
El Zapote	3754 (H)	Marco Antonio Murillo	Las Vegas
El Zapote	3755 (Bodega)		Las Vegas
El Zapote	3756 (H)	Carlos Javier	Las Vegas
El Zapote	3757 (H)	Ninfa Castro	Las Vegas
El Zapote	3758 (H)	Pedro Antonio Palma	Las Vegas
El Zapote	3759 (H)	Pedro Antonio Palma	Las Vegas
El Zapote	3760 (H)	Eddy Castro	Las Vegas
El Zapote	3761 (H)	Héctor Adalid Castro	Las Vegas
El Zapote	3809 H.	Jobany Murillo	Las Vegas
El Zapote	3810 H.	Osman Eduardo Murillo	Las Vegas
El Zapote	3811 D.	Paulino Archagas	Las Vegas
El Zapote	3812 H.	Gilberto Velásquez	Las Vegas
El Zapote	3813 P.	Gonzalo Gutiérrez	Las Vegas
El Zapote	3814 H.	Juana Francisca Velásquez	Las Vegas
El Zapote	3815	Caseta Del Agua	Las Vegas
El Zapote	3816 H.	Ernesto Barahona Cruz	Las Vegas
El Zapote	3817 H.	Milton Lindolfo Castro	Las Vegas
El Zapote	3818 H.	Pedro Figueroa	Las Vegas
El Zapote	3819 H.	Justo Figueroa	Las Vegas
El Zapote	3820	Villar	Las Vegas
El Zapote	3821 H.	Porfirio Archagas	Las Vegas
El Zapote	3822 D.	Desocupadas	Las Vegas
El Zapote	3823 H.	María Murillo	Las Vegas
El Zapote	3824 H.	Omar Castro	Las Vegas
El Zapote	3825 H.	Avilio Hernández	Las Vegas
El Zapote	3826 H.	Purificación Velásquez	Las Vegas
El Zapote	3827 D.	Desocupadas	Las Vegas
El Zapote	3828 D.	Desocupadas	Las Vegas
El Zapote	3829 H.	Pedro Pablo Castro	Las Vegas
El Zapote	3830 H.	Pompilio Velásquez	Las Vegas





El Zapote	3831 H.	Paulino Velásquez	Las Vegas
El Zapote	3832 H.	Gerónimo Riveras	Las Vegas
El Zapote	3833 H.	Santos Luis Archagas	Las Vegas
El Zapote	3834 D.	Desocupadas	Las Vegas
El Zapote	3835 D.	Desocupadas	Las Vegas
El Zapote	3836	Casa Pastoral	Las Vegas
El Zapote	3837 H.	Fulgencia Gutiérrez	Las Vegas
El Zapote	3838 H.	Juan José Figueroa	Las Vegas
El Zapote	3839 D.	Desocupadas	Las Vegas
El Zapote	3840 H.	Aracely Velásquez	Las Vegas
El Zapote	3841 H.	George Murillo	Las Vegas
El Zapote	3842 D.	Desocupadas	Las Vegas
El Zapote	3843 H.	Reinerio Hernández	Las Vegas
El Zapote	3844 H.	Samuel Hernández	Las Vegas
El Zapote	3845 H.	José Donaires	Las Vegas
El Zapote	3846 H.	Modesta Velásquez	Las Vegas
El Zapote	3847 D.	Desocupadas	Las Vegas
El Zapote	3848 H.	Santos Armando Murillo	Las Vegas
El Zapote	3849 D.	Desocupadas	Las Vegas
El Zapote	3850 D.	Desocupadas	Las Vegas
El Zapote	3851 D.	Desocupadas	Las Vegas
El Zapote	3852 H.	Trinidad Castro	Las Vegas
El Zapote	3853 H.	Marino De Jesús Castro	Las Vegas
El Zapote	3854 D.	Desocupadas	Las Vegas
El Zapote	3855 H.	Marvin Gutiérrez	Las Vegas
El Zapote	3856 H.	Aníbal Hernández	Las Vegas
El Zapote	3857 H.	Efraín Palma	Las Vegas
El Zapote	3858 H.	José Naun Hernández	Las Vegas
El Zapote	3859 D.	Desocupadas	Las Vegas
El Zapote	3860 H.	Alonso Aguirre	Las Vegas
El Zapote	3861 H.	Teodoro Hernández	Las Vegas
El Zapote	3862	Iglesia	Las Vegas
El Zapote	3863 H.	Benedicto Gutiérrez	Las Vegas
El Zapote	3864 H.	Pedro Gutiérrez	Las Vegas
El Zapote	3865 H.	María Archagas	Las Vegas
El Zapote	3866 H.	Casar Archagas	Las Vegas
El Zapote	3867 D.	Desocupadas	Las Vegas
El Zapote	3868 D.	Desocupadas	Las Vegas
El Zapote	3869 D.	Desocupadas	Las Vegas
El Zapote	3870 H.	María Del Carmen Archagas	Las Vegas
El Zapote	3871 H.	Julio Velásquez	Las Vegas
El Zapote	3872 H.	Abel Velásquez	Las Vegas
El Zapote	3873 H.	Alicia Velásquez	Las Vegas
El Zapote	3874 D.	Desocupadas	Las Vegas
El Zapote	3875	Bodegas	Las Vegas
El Zapote	3876 H.	Virgilio Velásquez	Las Vegas
El Zapote	3877 H.	Saturdino Velásquez	Las Vegas
El Zapote	3878 H.	María Isdina	Las Vegas



# Municipalidad de Victoria, Yoro Honduras, C.A.

Tel. / Fax (504) 2671-1159 - Tel.: (504) 2671-1014  
Correo Electrónico: [muni\\_victoria@hotmail.com](mailto:muni_victoria@hotmail.com)



El Zapote	3879 H.	Domingo Castro	Las Vegas
El Zapote	3880 D.	Desocupadas	Las Vegas
El Zapote	3881 D.	Mario Fidelio Figueroa	Las Vegas
El Zapote	3882 H.	Flor María Velásquez	Las Vegas
El Zapote	3883 H.	Daniel Velásquez	Las Vegas
El Zapote	3884	Caja Rural	Las Vegas
El Zapote	3885 H.	Napoleón Rush	Las Vegas
El Zapote	3886 H.	Juana Hernández	Las Vegas
El Zapote	3887 H.	Fausto Hernández	Las Vegas
El Zapote	3888 H.	Romer Jobany Hernández	Las Vegas
El Zapote	3889 H.	Edgardo Cruz	Las Vegas
El Zapote	3890 H.	Melvin Noé Figueroa	Las Vegas
El Zapote	3891 H.	Edilfonsa Figueroa	Las Vegas
El Zapote	3892 H.	Beatriz Castro	Las Vegas
El Zapote	3893 H.	Osman Noel Archagas	Las Vegas
El Zapote	3894 H.	Ángel Odulio Mencia	Las Vegas
El Zapote	3895 H.	Ángel Miguel Velásquez	Las Vegas
El Zapote	3896 D.	Desocupadas	Las Vegas
El Zapote	3897 H.	Gloria Lucila Archagas	Las Vegas
El Zapote	3898 H.	Nicolás Murillo	Las Vegas
El Zapote	3899 H.	Florencio Mencia	Las Vegas
El Zapote	3900 H.	Merlín Eliu Anariba	Las Vegas
El Zapote	3901 H.	María Blasina Gutiérrez	Las Vegas
El Zapote	3902 D.	Juan Antonio Castro	Las Vegas
El Zapote	3903 D.	Desocupadas	Las Vegas
El Zapote	3904 H.	Gregoria Castro	Las Vegas
El Zapote	3905 H.	Patricia Castro	Las Vegas
El Zapote	3906 D.	Desocupadas	Las Vegas
El Zapote	3907 H.	Eva Luz Castro	Las Vegas
El Zapote	3908 H.	Juan Pablo Rodríguez	Las Vegas
El Zapote	3909 D.	Desocupadas	Las Vegas
El Zapote	3910 H.	José Gabino Hernández	Las Vegas
El Zapote	3911 H.	Dilberta Hernández	Las Vegas
El Zapote	3912 H.	María Inés Cruz	Las Vegas
El Zapote	3913 D.	Desocupadas	Las Vegas
El Zapote	3914 H.	Justa Castro	Las Vegas
El Zapote	3915 H.	Osman Odulio Palma	Las Vegas
El Zapote	3916 D.	Desocupadas	Las Vegas
El Zapote	3917 D.	Desocupadas	Las Vegas
El Zapote	3918	Centro De Salud	Las Vegas
El Zapote	3919 D.	Osman Barahona	Las Vegas
El Zapote	3920 D.	Desocupadas	Las Vegas
El Zapote	3921 D.	Desocupadas	Las Vegas
El Zapote	3922 H.	Telma Maritza	Las Vegas
El Zapote	3923 H.	Bilfo Rolando Cruz	Las Vegas
El Zapote	3924 H.	Marvin Alexander Cruz	Las Vegas
El Zapote	3925 D.	Desocupadas	Las Vegas



El Zapote	3926 H.	David Velásquez	Las Vegas
El Zapote	3927 D.	Desocupadas	Las Vegas
El Zapote	3928 H.	Adonay Rivera	Las Vegas
El Zapote	3929 H.	Ibamael Rivera	Las Vegas
El Zapote	3930 D.	Desocupadas	Las Vegas
El Zapote	3931 H.	German Archagas	Las Vegas
El Zapote	3932 D.	Desocupadas	Las Vegas
El Zapote	3933 D.	Desocupadas	Las Vegas
El Zapote	3934 H.	Samuel Hernández	Las Vegas
El Zapote	3935 H.	Darío Cruz	Las Vegas
El Zapote	3936 H.	José Ramón Alvarado	Las Vegas
El Zapote	3937 D.	Desocupadas	Las Vegas
El Zapote	3938 D.	Desocupadas	Las Vegas
El Zapote	3939 D.	Desocupadas	Las Vegas
El Zapote	3940 H.	Juan Heraldo Velásquez	Las Vegas
El Zapote	3941 H.	José Napoleón Cruz	Las Vegas
Mira Flores	3942 C.	Construcción	Las Vegas
Mira Flores	3943 H.	Bella Idania Cruz	Las Vegas
Mira Flores	3944 H.	Consuelo Castro	Las Vegas
Mira Flores	3945 D.	Amanda Martínez	Las Vegas
Mira Flores	3946 H.	Santos Vicente Cruz	Las Vegas
Mira Flores	3947 H.	Mauro Cruz	Las Vegas
Mira Flores	3948	Escuela Renovación 2000	Las Vegas
Mira Flores	3949 H.	Juan Cruz	Las Vegas
Mira Flores	3950 H.	Tomas Cruz	Las Vegas
Mira Flores	3951 D.	Ramón Rosa Cruz	Las Vegas
Mira Flores	3952 C.	Leo Cruz	Las Vegas
Mira Flores	3953 H.	Abel Lindolfo Cruz	Las Vegas
Mira Flores	3954	Iglesia Católica	Las Vegas
Mira Flores	3955 H.	Edis Sulema Cruz	Las Vegas
Mira Flores	3956 D.	Osman Rene Cruz	Las Vegas
Mira Flores	3957	Bodegas Alfredo Cruz	Las Vegas
Mira Flores	3958 H.	Alfredo Cruz	Las Vegas
Mira Flores	3959 C.	Leticia Cruz	Las Vegas
El Aguacatal	3960 H.	Berta Janet Cáceres	El Mango
El Aguacatal	3961 H.	Francisca Murillo	El Mango
El Aguacatal	3962 H.	Yesica Leticia Cruz	El Mango
El Aguacatal	3963 D.	Eda Manzanares	El Mango
El Aguacatal	3964 D.	Juan Pablo Anariba	El Mango
El Aguacatal	3965 H.	Franklin Anariba	El Mango
El Aguacatal	3966 H.	Ósea Anariba López	El Mango
El Aguacatal	3967 H.	Osman Cruz	El Mango
El Aguacatal	3968 D.	Omar Alexis Gómez	El Mango
El Aguacatal	3969	Escuela José Cecilio Del Valle	El Mango
El Aguacatal	3970	Kínder Nuevo	El Mango



# Municipalidad de Victoria, Yoro Honduras, C.A.

Tel. / Fax (504) 2671-1159 - Tel.: (504) 2671-1014  
Correo Electrónico: [muni\\_victoria@hotmail.com](mailto:muni_victoria@hotmail.com)



		Amanecer	
El Aguacatal	3971 H.	Marcelino Anariba Anariba	El Mango
El Aguacatal	3972 H.	Mainor Andrés Anariba	El Mango
El Aguacatal	3973 H.	Delvin Castillo	El Mango
El Aguacatal	3974 H.	Oswaldo Palma	El Mango
El Aguacatal	3975 H.	Concepción Palma	El Mango
El Aguacatal	3976 H.	María Garay	El Mango
El Aguacatal	3977 D.	Astul Velásquez	El Mango
El Aguacatal	3978 H.	José Reaño	El Mango
El Aguacatal	3979 D.	Saúl Velásquez	El Mango
El Aguacatal	3980 D.	María Velásquez	El Mango
El Aguacatal	3981 P.	María Albasorto	El Mango
El Aguacatal	3982 H.	Laura Oneyda Hernández	El Mango
El Aguacatal	3983 D.	Nelson David Hernández	El Mango
El Aguacatal	3984 H.	Rubén Velásquez	El Mango
El Aguacatal	3985 H.	Sandra Maribel Ponce	El Mango
El Aguacatal	3986 H.	Ángel Castro	El Mango
El Aguacatal	3987 H.	Ever Naun Bueso	El Mango
El Aguacatal	3988 H.	Kevin Castro	El Mango
El Aguacatal	3989 H.	Besi Araceli Rosales	El Mango
El Aguacatal	3990 H.	Novia Noemí Ponce	El Mango
El Aguacatal	3991 H.	Bienvenida López	El Mango
El Aguacatal	3992 H.	Clemencia Castro	El Mango
El Aguacatal	3993 D.	Marcos Rodolfo Archagas	El Mango
El Aguacatal	3994 H.	Guadalupe Palma	El Mango
El Aguacatal	3995	Iglesia	El Mango
El Aguacatal	3996 H.	Santos Florecía Castro	El Mango
El Aguacatal	3997 H.	Nidia Marleni Ramos	El Mango
El Aguacatal	3998 H.	Adelina Ponce	El Mango
El Aguacatal	3999 C.	Manuel Ramírez	El Mango
El Aguacatal	4000 H.	Victoria Cerrato Ortega	El Mango
El Aguacatal	4001 H.	Denia Jaquekin Dames	El Mango
El Aguacatal	4002 D.	Desocupadas	El Mango
El Aguacatal	4003 H.	Janeth Murillo	El Mango
El Aguacatal	4004 D.	Desocupadas	El Mango
El Aguacatal	4005 C.	Balvino Palma	El Mango
El Aguacatal	4006 H.	Justa Rufina Ulloa	El Mango
El Aguacatal	4007 H.	Malen Jesenia Ponce	El Mango
El Aguacatal	4008 H.	Oscar Omar Rodríguez	El Mango
El Aguacatal	4009 D.	Desocupadas	El Mango
El Aguacatal	4010 H.	Mirza Flores Calix	El Mango
El Aguacatal	4011 D.	Desocupadas	El Mango
El Aguacatal	4012 D.	Desocupadas	El Mango
El Aguacatal	4013 D.	Desocupadas	El Mango
El Aguacatal	4014 D.	Desocupadas	El Mango
El Aguacatal	4015 H.	Deysi Virginia Rosales	El Mango



# Municipalidad de Victoria, Yoro Honduras, C.A.

Tel. / Fax (504) 2671-1159 - Tel.: (504) 2671-1014  
Correo Electrónico: [muni\\_victoria@hotmail.com](mailto:muni_victoria@hotmail.com)



El Aguacatal	4016 H.	Manuel Rosales	El Mango
El Aguacatal	4017 H.	José Rosales	El Mango
El Aguacatal	4018 H.	William Rosales	El Mango
El Aguacatal	4019 H.	Olga Figueroa	El Mango
El Panal	4020 H.	Anamaria Canales	Las Vegas
El Panal	4021 H.	Rómulo Chacón	Las Vegas
El Panal	4022 H.	Antonio Ramos	Las Vegas
El Panal	4023 H.	Itsia Duarte	Las Vegas
El Panal	4024 H.	Obdulio Chacón	Las Vegas
El Panal	4025 H.	Víctor Manuel Ramos	Las Vegas
El Panal	4026 H.	María Flora Cruz	Las Vegas
El Panal	4027 H.	Melvin Chacón	Las Vegas
El Panal	4028 H.	Rómulo Chacón	Las Vegas
El Panal	4029 D.	Iris Chacón	Las Vegas
El Panal	4030 D.	Rómulo Chacón	Las Vegas
El Panal	4031 H.	Juana Francisca Ramos	Las Vegas
El Panal	4032 D.	Alex Figueroa	Las Vegas
El Panal	4033 H.	Susana Dalila Rodríguez	Las Vegas
El Panal	4034 H.	Evelia Flores	Las Vegas
El Panal	4035 H.	Concepción Pérez	Las Vegas
El Panal	4036 H.	Eugenia Castro	Las Vegas
El Panal	4037 D.	Luis Alonzo Figueroa	Las Vegas
El Panal	4038 H.	Leónidas Figueroa	Las Vegas
El Panal	4039 H.	Carlos Roberto Murillo	Las Vegas
El Panal	4040 P.	Hugo Pérez	Las Vegas
El Panal	4043 H.	Delio Cruz	Las Vegas
El Panal	4044 H.	José Manuel Sandoval	Las Vegas
El Panal	4045 H.	Edgar Rodríguez	Las Vegas
El Panal	4046 H.	Flora Mercedes Pérez	Las Vegas
El Panal	4047 H.	Alba Cruz	Las Vegas
El Panal	4048 H.	Luz Marina Murillo	Las Vegas
El Panal	4049 H.	Juan De Dios Zelaya	Las Vegas
El Panal	4050 H.	Fausto Pérez	Las Vegas
El Panal	4051 H.	Iris Maribel Pérez	Las Vegas
El Panal	4052 H.	Miguel Ángel Cruz	
El Panal	4053 H.	Justo Alexis Cruz	Las Vegas
El Panal	4054 H.	Flora Catalina Rodríguez	Las Vegas
El Panal	4055 H.	Ángel Eberto Cruz	Las Vegas
El Panal	4056 H.	Reyna Amparo Pérez	Las Vegas
El Panal	4057 D.	Javier Gutiérrez	Las Vegas
El Panal	4058 H.	Martha Pineda	Las Vegas
El Panal	4059 H.	Oscar Isaías Gutiérrez	Las Vegas
El Panal	4060 H.	Nelson Domínguez	Las Vegas
El Panal	4061 H.	Ronal Miguel Cruz	Las Vegas
El Panal	4062 H.	Nimia Leticia Duarte	Las Vegas
El Panal	4063 H.	Rosendo Pérez	Las Vegas
El Panal	4064 C.	Jairo Natael Murillo	Las Vegas





# Municipalidad de Victoria, Yoro Honduras, C.A.

Tel. / Fax (504) 2671-1159 - Tel.: (504) 2671-1014  
Correo Electrónico: muni\_victoria@hotmail.com



El Panal	4065 C.	Jolma Omar Cruz	Las Vegas
El Panal	4066	Salón Comunal	Las Vegas
El Panal	4067	Iglesia evangélica	Las Vegas
El Panal	4068	Iglesia Católica	Las Vegas
El Panal	4069	Caja Rural	Las Vegas
El Panal	4070	Escuela	Las Vegas
Palos Colorados	4071 D.	Antonio Cruz	Las Vegas
Palos Colorados	4072	Iglesia	Las Vegas
Palos Colorados	4073 H.	Rigoberto Cruz	Las Vegas
Palos Colorados	4074 H.	Alejandra Figueroa	Las Vegas
Palos Colorados	4075 H.	Elvin Francisco Cruz	Las Vegas
Palos Colorados	4076 D.	Víctor Cruz	Las Vegas
Palos Colorados	4077 H.	Pedro Cruz	Las Vegas
Palos Colorados	4078 H.	Pedro Noé Cruz	Las Vegas
Buenos Aires	4079 H.	Fabio Urbina	Las Vegas
Buenos Aires	4080 H.	Marcos Antonio Zepeda	Las Vegas
Buenos Aires	4081 C.	Milton Zepeda	Las Vegas
Buenos Aires	4082 H.	Yesica Odali Zepeda	Las Vegas
Buenos Aires	4083 H.	Marcos Domínguez	Las Vegas
Buenos Aires	4084 H.	Marvin Abel Domínguez	Las Vegas
Buenos Aires	4085 H.	Silvia Luz Castro	Las Vegas
Buenos Aires	4086 D.	Desocupadas	Las Vegas
Buenos Aires	4087 H.	Santos Urbina	Las Vegas
Buenos Aires	4088 H.	Mario Zepeda	Las Vegas
Buenos Aires	4089 H.	Servín Noé Domínguez	Las Vegas
Buenos Aires	4090 H.	Flora Leticia Castro	Las Vegas
Buenos Aires	4091 H.	José Luis Murillo	Las Vegas
Buenos Aires	4092 H.	Juan Murillo	Las Vegas
Buenos Aires	4093 H.	Ilario Castro	Las Vegas
Buenos Aires	4094 H.	José Danilo Murillo	Las Vegas
Buenos Aires	4095	Iglesia Católica	Las Vegas
Buenos Aires	4096 H.	Yimer Zepeda	Las Vegas
Buenos Aires	4097 H.	María Suyapa Urbina	Las Vegas
Buenos Aires	4098 H.	Isabel Adony Urbina	Las Vegas
Buenos Aires	4099 H.	Basilio Murillo	Las Vegas
Buenos Aires	4100	Jardín De Niño Fernando Bandeira	Las Vegas
Buenos Aires	4101 H.	Banco De Semilla	Las Vegas
Buenos Aires	4102 D.	Santos Victorino Reyes	Las Vegas
Buenos Aires	4103 D.	Keduin Castro	Las Vegas
Buenos Aires	4104 H.	Santos Antonio Martínez	Las Vegas
Buenos Aires	4105 H.	José Dima Reyes	Las Vegas
Buenos Aires	4106 H.	Francisco Ramírez	Las Vegas
Buenos Aires	4107 C.	Edis Oviedo Reyes	Las Vegas
Buenos Aires	4108	Escuela Fernando Bandeira	Las Vegas
Buenos Aires	4109	Jardín De Niño	Las Vegas



# Municipalidad de Victoria, Yoro Honduras, C.A.

Tel. / Fax (504) 2671-1159 - Tel.: (504) 2671-1014  
Correo Electrónico: muni\_victoria@hotmail.com



Buenos Aires	4110 H.	Martha Delia López	Las Vegas
Buenos Aires	4111 H.	José Marciana Reyes	Las Vegas
Buenos Aires	4112 H.	Gloria Castro Castro	Las Vegas
Buenos Aires	4113 H.	Jesús López	Las Vegas
Buenos Aires	4114 H.	Santos Abener Castro	Las Vegas
Buenos Aires	4115 H.	José Pablo Castro	Las Vegas
Buenos Aires	4116 H.	José Julia	Las Vegas
Buenos Aires	4117 H.	Petronila Posante	Las Vegas
Buenos Aires	4118 H.	Delmer Edilio Castro	Las Vegas
Buenos Aires	4119 H.	María Mercedes Castro	Las Vegas
Buenos Aires	4120 H.	Sebastián Castro	Las Vegas
Buenos Aires	4121 H.	Gerson Trinidad Castro	Las Vegas
Buenos Aires	4122 H.	Luis Miguel Castro	Las Vegas
Buenos Aires	4123 H.	Modesta Murillo	Las Vegas
Buenos Aires	4124 H.	Esmeralda Castro	Las Vegas
Buenos Aires	4125 H.	Antonio Castro	Las Vegas
Buenos Aires	4126 H.	Paulina Murillo	Las Vegas
Buenos Aires	4127 H.	Reina Gómez	Las Vegas
Buenos Aires	4128 H.	Joel Alexander Castro	Las Vegas
Buenos Aires	4129 H.	Deni López	Las Vegas
Méndez	4130 H.	Marco Tulio Murillo	Méndez
Méndez	4131 H.	María Jenoveva Mejía	Méndez
Méndez	4132 D.	Francis Martínez	Méndez
Méndez	4133 H.	Hilda Rosa Rivera	Méndez
Méndez	4134	Iglesia Católica	Méndez
Méndez	4135 H.	Cecilia Murillo	Méndez
Méndez	4136 H.	Ana María Hernández	Méndez
Méndez	4137 H.	Irma Griselda Murillo	Méndez
Méndez	4138 H.	Nolverta Sevilla	Méndez
Méndez	4139 H.	María Lucila Rivera	Méndez
Méndez	4140 H.	Armando Rivera	Méndez
Méndez	4141 H.	Domitila Rivera	Méndez
Méndez	4142 C.	Manuel Rivera	Méndez
Méndez	4143 H.	Domitila Gutiérrez	Méndez
Méndez	4144 H.	Rosa Delia Murillo	Méndez
Méndez	4145 H.	Eusebia Rivera	Méndez
Méndez	4146 H.	Juana Ventura	Méndez
Méndez	4147 H.	Elida Victoria Palma	Méndez
Méndez	4148 H.	Amilta Riveras	Méndez
Méndez	4149	Escuela Proheco	Méndez
Méndez	4150 H.	Fausto Figueroa	Méndez
Méndez	4151	Centro Cultural	Méndez
Méndez	4152 D.	Mariano Murillo	Méndez
Méndez	4153 H.	Emeferio Murillo	Méndez
Méndez	4154 H.	Maria Elena Figueroa	Méndez
Méndez	4155 D.	Lisandro Maldonado	Méndez
Méndez	4156 H.	Danilo Munguía	Méndez
Méndez	4157 H.	Juan Carlos Murillo	Méndez
Méndez	4158 H.	Policarpo Figueroa	Méndez



Méndez	4159 H.	Perfecto Figueroa	Méndez
Méndez	4160 H.	Alba Yolanda Archagas	Méndez
Méndez	4161 H.	Kenia Damaris Ramos	Méndez
Méndez	4162 H.	Paulina Hernández	Méndez
Méndez	4163 H.	Olga Marina Murillo	Méndez
Méndez	4164 H.	Marlen Janet Calix	Méndez
Méndez	4165 H.	Sandra Belinda Figueroa	Méndez
Méndez	4166 H.	Ana Arcelia Bustillo	Méndez
Méndez	4167 C.	Belinda Figueroa	Méndez
Méndez	4168 D.	Melvi Noé Figueroa	Méndez
Méndez	4169	Caja Rural	Méndez
Méndez	4170 H.	Jorge Figueroa	Méndez
Méndez	4171 H.	Ana Leticia Riveras	Méndez
Méndez	4172 H.	Ledy Yolani Cárcamo	Méndez
Méndez	4173 H.	Luis Figueroa	Méndez
Méndez	4174 H.	Santos Suyapa Murillo	Méndez
Méndez	4175 H.	Felipe Cruz	Méndez
Méndez	4176 H.	Yajaira Padilla	Méndez
Méndez	4177 H.	Eva Dalila Figueroa	Méndez
Méndez	4178 H.	Rómulo Figueroa	Méndez
Los Hornito	4179 H.	Cintia Edith Figueroa	Méndez
Los Hornito	4180 C.	Construcción	Méndez
Los Hornito	4181 D.	Eucebia Riveras	Méndez
Los Hornito	4182 H.	Deysi Marleni Figueroa	Méndez
Los Hornito	4183 H.	Iris Oneyda Duarte	Méndez
Los Hornito	4184 H.	José Alexis Hernández	Méndez
Los Hornitos	4185 (H)	Tereso Murillo	Méndez
Los Hornitos	4186 (H)	Ledis Murillo	Méndez
Los Hornitos	4187 (H)	Oscar Velásquez	Méndez
Los Hornitos	4188 (H)	Juan H. Zelaya	Méndez
Los Hornitos	4189 (H)	Efilia Velásquez	Méndez
Los Hornitos	4190 (H)	Carlos A. Gutiérrez	Méndez
Los Hornitos	4191 (H)	José Matías Murillo	Méndez
Los Hornitos	4192 (H)	María Antonia Rivera	Méndez
Los Hornitos	4193 (H)	Santiago Murillo	Méndez
Los Hornitos	4194 (H)	Dilma Yaneth Palma	Méndez
Los Hornitos	4195 (H)	Dilma Palma	Méndez
Los Hornitos	4196 (H)	Mabelis Murillo	Méndez
Los Hornitos	4197 (H)	Centro de acopio	Méndez
Los Hornitos	4198 (H)	Betty María Murillo	Méndez
Los Hornitos	4199 (H)	Olga Francisca Murillo	Méndez
Los Hornitos	4200 (H)	Emma Graciela Murillo	Méndez
Los Hornitos	4201 (H)	Reyna Isabel Rivera	Méndez
Los Hornitos	4202 (H)	Gladys Isabel Murillo	Méndez
Los Hornitos	4203 (H)	Centro de acopio	Méndez
Los Hornitos	4204 (H)	Santos Murillo	Méndez
Los Hornitos	4205 (H)	Martir Isabel Murillo	Méndez
Los Hornitos	4206 (H)	Sara Isabel Murillo	Méndez
Los Hornitos	4207 (H)	Jerónima Gutiérrez	Méndez



Los Hornitos	4208 (H)	Elvin Teodoro Figueroa	Méndez
Los Hornitos	4209 (H)	Rigoberto Murillo	Méndez
Los Hornitos	4210 (H)	Eduardo Jacobo Murillo	Méndez
Los Hornitos	4211 (D)		Méndez
Los Hornitos	4212 (H)	Juan Carlos Ávila	Méndez
Los Hornitos	4213 (H)	María Alicia Archaga	Méndez
Los Hornitos	4214 (H)	Luis Juan Velásquez	Méndez
Los Hornitos	4215 (H)	Ezequiel Murillo	Méndez
Los Hornitos	4216 (D)		Méndez
Los Hornitos	4217 (H)	José Murillo	Méndez
Los Hornitos	4218 (H)	Santos A. Castro	Méndez
Los Hornitos	4219 (H)	Santos Dominga Murillo	Méndez
Los Hornitos	4220 (H)	Santos Filadelfo Cabrera	Méndez
Los Hornitos	4221 (H)	Fausto Murillo	Méndez
Los Hornitos	4222 (H)	Eustaquio Rivera	Méndez
Los Hornitos	4223 (D)	Juventino Murillo	Méndez
Los Hornitos	4224 (H)	Mauro Alberto Murillo	Méndez
Los Hornitos	4225 (H)	Erick Francisco Murillo	Méndez
Los Hornitos	4226 (H)	Doris Maribel Murillo	Méndez
Los Hornitos	4227	Iglesia Evangélica	Méndez
Los Hornitos	4228 (D)		Méndez
Los Hornitos	4229 (H)	Ironías Bautista	Méndez
Los Hornitos	4230	Escuela	Méndez
Los Hornitos	4231	Caja Rural	Méndez
Los Hornito	4232 H.	Danis Joel Murillo	Méndez
Los Hornito	4233 H.	José Murillo	Méndez
Los Hornito	4234 H.	José Santana Gutierrez	Méndez
Los Hornito	4235 H.	Selvin Jaciel Gutierrez	Méndez
Los Hornito	4236 H.	Dilia Eucebia Murillo	Méndez
Los Hornito	4237 H.	Elías Archagas	Méndez
Los Hornito	4238 H.	German Archagas	Méndez
Los Hornito	4239 H.	Glenda Leticia Gutierrez	Méndez
Los Hornito	4240 H.	Edis Adonis Murillo	Méndez
Los Hornito	4241 H.	Onis Alcides Gutierrez	Méndez
Los Hornito	4242 H.	Fernando Murillo	Méndez
Los Hornito	4243 H.	Santos Alberto Murillo	Méndez
Los Hornito	4244	Kínder	Méndez
Los Hornito	4245 H.	Blanca Murillo	Méndez
Los Hornito	4246 H.	Floriana Castro	Méndez
Los Hornito	4247 H.	Doroteo Castro	Méndez
Los Hornito	4248 D.	José Omar Castro	Méndez
Los Hornito	4249 H.	Daniel Castro	Méndez
Los Hornito	4250 H.	Darían Samuel Bautista	Méndez
Los Hornito	4251 H.	Sanos Armando Murillo	Méndez
Los Hornito	4252 H.	Antonio Murillo	Méndez
Los Hornito	4253 H.	Juan Carlos Murillo	Méndez



# Municipalidad de Victoria, Yoro Honduras, C.A.

Tel. / Fax (504) 2671-1159 - Tel.: (504) 2671-1014  
Correo Electrónico: [muni\\_victoria@hotmail.com](mailto:muni_victoria@hotmail.com)



Los Hornito	4254 H.	Teófilo Murillo	Méndez
Los Hornito	4255 H.	Elsa Marina Murillo	Méndez
Los Hornito	4256 D.	Josué Castro	Méndez
Los Hornito	4257 H.	Delmis Selena Bueso	Méndez
Los Hornito	4258 H.	Teodoro Castro	Méndez
Los Hornito	4259 H.	José Aníbal Murillo	Méndez
Los Hornito	4260 D.	Ledis Mejía	Méndez
Los Hornito	4261	Caja Rural	Méndez
Los Hornito	4262 H.	Maria Elisa Castro	Méndez
Los Hornito	4263 D	Héctor Reinaldo Murillo	Méndez
Los Hornito	4264 H.	Osman Murillo	Méndez
Los Hornito	4265	Pulpería	Méndez
Los Hornito	4266 H.	Elvia Cruz	Méndez
Los Hornito	4267 H.	Juan Blas Murillo	Méndez
Los Hornito	4268 H.	Francis Murillo	Méndez
Los Hornito	4269 H.	Betty Adela Castro	Méndez
Los Hornito	4270 H.	Fausto Murillo	Méndez
Los Hornito	4271 H.	Sofía Gutierrez	Méndez
Manacal # 2	4272 D.	Rigoberto Barahona	Las Lomas
Manacal # 2	4273 D.	Rigoberto Barahona	Las Lomas
Manacal # 2	4274 D.	Rigoberto Barahona	Las Lomas
Manacal # 2	4275 H.	Calixto Murillo	Las Lomas
Manacal # 2	4276 H.	Elda Dinora Castro	Las Lomas
Manacal # 2	4277 H.	Martha Murillo	Las Lomas
Manacal # 2	4278 H.	Erick Omar Duarte	Las Lomas
Manacal # 2	4279 H.	Wilmer Isaiás Reyes	Las Lomas
Manacal # 2	4280 H.	Marcelino Reyes	Las Lomas
Manacal # 2	4281 H.	Alexis Duarte	Las Lomas
Manacal # 2	4282 H.	Pablo Duarte	Las Lomas
Manacal # 2	4283 H.	José Fidelio Duarte	Las Lomas
Manacal # 2	4284 H.	Juan Blas Duarte	Las Lomas
Manacal # 2	4285	Caja Rural	Las Lomas
Manacal # 2	4286 H.	Lety Archagas	Las Lomas
Manacal # 2	4287 H.	Fausta Cruz	Las Lomas
Manacal # 2	4288 H.	Yaneth Castro	Las Lomas
Manacal # 2	4289 H.	Antonia Duarte	Las Lomas
Manacal # 2	4290 H.	Maria Pérez	Las Lomas
Manacal # 2	4291 H.	Francisco Duarte	Las Lomas
Manacal # 2	4292 H.	Eduin Misael Duarte	Las Lomas
Manacal # 2	4293 H.	Trinidad Gutierrez	Las Lomas
Manacal # 2	4294 H.	Yaritza Pérez	Las Lomas
Manacal # 2	4295 H.	Loreana Cruz	Las Lomas
Manacal # 2	4296 H.	Pio Murillo	Las Lomas
Manacal # 2	4297 H.	Elmer Enrique	Las Lomas
Manacal # 2	4298 H.	Abraham Santos Gutierrez	Las Lomas
Manacal # 2	4299 H.	Reyna Isabel Herrera	Las Lomas
Manacal # 2	4300 H.	Ana Leticia Velasquez	Las Lomas
Manacal # 2	4301 H.	Hernán Castro	Las Lomas





# Municipalidad de Victoria, Yoro Honduras, C.A.

Tel. / Fax (504) 2671-1159 - Tel.: (504) 2671-1014  
Correo Electrónico: [muni\\_victoria@hotmail.com](mailto:muni_victoria@hotmail.com)



Manacal # 2	4302	Iglesia	Las Lomas
Manacal # 2	4303 H.	Emeterio Gutierrez	Las Lomas
Manacal # 2	4304 H.	Rosario Gutierrez	Las Lomas
Manacal # 2	4305 H.	Bernardino Gutierrez	Las Lomas
Manacal # 2	4306	Escuela Ramón Amaya Amador	Las Lomas
Manacal # 2	4307	Cepreb	Las Lomas
Manacal # 2	4308 H.	Geovanny Murillo	Las Lomas
Manacal # 2	4309 D.	Santos Elías Gutierrez	Las Lomas
Manacal # 2	4310 H.	Maria Suyapa Archagas	Las Lomas
Manacal # 2	4311 D.	Mariana Ramírez	Las Lomas
Manacal # 2	4312 D.	Maria Blasina Gutierrez	Las Lomas
Manacal # 2	4313 D.	Toribio Castro	Las Lomas
Manacal # 2	4314 D.	Pedro Gutierrez	Las Lomas
El Mango	4315 H.	Gertrudis Caballero	El Mango
El Mango	4316 H.	José Amer Ulloa	El Mango
El Mango	4317 H.	Emilio Ulloa	El Mango
El Mango	4318 H.	Concepción Cruz Velasquez	El Mango
El Mango	4319 H.	Eleazar Hernández	El Mango
El Mango	4320 H.	Eliseo Hernández	El Mango
El Mango	4321 H.	María Julia Cruz	El Mango
El Mango	4322 H.	Maria Suyapa Castro	El Mango
El Mango	4323 H.	Elvin Izaguirre	El Mango
El Mango	4324 P.	Pulpería José Dolores	El Mango
El Mango	4325 H.	José Dolores Murillo	El Mango
El Mango	4326 H.	Bessy Crisel Rodríguez	El Mango
El Mango	4327 H.	Adán Rodríguez	El Mango
El Mango	4328 H.	Fredis Alexis Romero	El Mango
El Mango	4329 H.	Francisco Hernández	El Mango
El Mango	4330 H.	Fredis Castro	El Mango
El Mango	4331 H.	José Del Carmen Ulloa	El Mango
El Mango	4332 H.	Adoni Hernández	El Mango
El Mango	4333 H.	Maria Ángeles Hernandez	El Mango
El Mango	4334 H.	Walter Yoseni Ulloa	El Mango
El Mango	4335 H.	Josué Adoni Ulloa	El Mango
El Mango	4336 H.	Rene Romero	El Mango
El Mango	4337 H.	Henry Ulla	El Mango
El Mango	4338 H.	Maria Diega Rodríguez	El Mango
El Mango	4339 H.	Roger Nahúm Velasquez	El Mango
El Mango	4340 H.	Humberto Castro	El Mango
El Mango	4341 H.	Luis Alberto Velasquez	El Mango
El Mango	4342 H.	José Santos Martinez	El Mango
El Mango	4343 H.	Rigoberto Rodríguez	El Mango
El Mango	4344 H.	Roberto Ulloa	El Mango
El Mango	4345 H.	Camila Ponce Cruz	El Mango
El Mango	4346 C.	Rene Ulloa	El Mango
El Mango	4347 H.	Juan Bautista	El Mango



El Mango	4348	Casa De La Enee	El Mango
El Mango	4349	Kínder Oscar Olid Torres	El Mango
El Mango	4350 H.	Oscar Rene Valle	El Mango
El Mango	4351 H.	Juan Bautista Bueso	El Mango
El Mango	4352 H.	Abedias Ulloa Flores	El Mango
El Mango	4353 H.	Olvin Edemin Cruz	El Mango
El Mango	4354 H.	Onias Ulloa Flores	El Mango
El Mango	4355 H.	Elsa Marina Cruz	El Mango
El Mango	4356 H.	José Ernesto Romero	El Mango
El Mango	4357	Cooperativa	El Mango
El Mango	4358 H.	Alfonzo Cruz	El Mango
El Mango	4359	Caja Rural	El Mango
El Mango	4360 H.	José De La Paz Bueso	El Mango
El Mango	4361 H.	Nelson Omar Bueso	El Mango
El Mango	4362 H.	Aníbal Bueso	El Mango
El Mango	4363	Iglesia Evangélica	El Mango
El Mango	4364 H.	Sorobabel Ulloa	El Mango
El Mango	4365 H.	Ramón Ernesto cruz	El Mango
El Mango	4366 H.	Oscar Asunción Márquez	El Mango
El Mango	4367 H.	Ovilson Ulloa Flores	El Mango
El Mango	4368 C.	Griselda Bueso	El Mango
El Mango	4369 H.	Fredelinda Sorto	El Mango
El Mango	4370 H.	Camilo Flores Andrade	El Mango
El Mango	4371 H.	Abisai Bueso	El Mango
El Mango	4372 H.	Manuel Rosales Cruz	El Mango
El Mango	4373 H.	Juan Rosales	El Mango
El Mango	4374 H.	Víctor Manuel Caballero	El Mango
El Mango	4375	Bodegas	El Mango
El Mango	4376 D.	Desocupadas	El Mango
El Mango	4377 D.	Desocupadas	El Mango
El Mango	4378 H.	Edy Omar Cruz	El Mango
El Mango	4379 H.	José Elias Cruz	El Mango
El Mango	4380 H.	Migdonio Arístides Bueso	El Mango
El Mango	4381 H.	Samuel Cruz Ulloa	El Mango
El Mango	4382 H.	Orfelina Bueso	El Mango
El Mango	4383 H.	Fabio Adonia Cruz	El Mango
El Mango	4384 C.	Belkis Ponce	El Mango
El Mango	4385 H.	Merlín Onelda Cruz	El Mango
El Mango	4386 H.	Maria Antonia Cruz	El Mango
El Mango	4387 H.	José Neptaly Martinez	El Mango
El Mango	4388 C.	Rene Martinez Bueso	El Mango
El Mango	4389 H.	Francisca Bueso	El Mango
El Mango	4390 D.	Francisca Bueso	El Mango
El Mango	4391	Iglesia Católica	El Mango
El Mango	4392 H.	Ángel Maria Ponce	El Mango
El Mango	4393 H.	Inocente Contreras	El Mango



El Mango	4394 H.	Jairo Romero Cruz	El Mango
El Mango	4395 H.	Rito Cruz	El Mango
El Mango	4396 H.	Onan Abimael Sorto	El Mango
El Mango	4397 D.	Dania Cruz	El Mango
El Mango	4398 H.	Otolio Bueso Anariba	El Mango
El Mango	4399 H.	Remberto Ponce	El Mango
El Mango	4400 H.	José Noé Ponce	El Mango
El Mango	4401 H.	Kedin Edilson Ponce	El Mango
El Mango	4402 H.	Olvin Edelmin Cruz	El Mango
El Mango	4403 D.	Kevin Ponce	El Mango
El Mango	4404 D.	Doris Mabilia Sorto	El Mango
El Mango	4405 H.	José Natividad Bueso	El Mango
El Mango	4406 H.	Emilio Ulloa Banegas	El Mango
El Mango	4407 D.	Desocupadas	El Mango
El Mango	4408 H.	Belkis Ponce	El Mango
El Mango	4409 H.	Catalino Bueso	El Mango
El Mango	4410 H.	Juan Ramón Cruz	El Mango
El Mango	4411 H.	Sixto Bueso Anariba	El Mango
El Mango	4412 H.	Doris Mabilia Sorto	El Mango
El Mango	4413	Salón De Actos	El Mango
El Mango	4414 H.	Ananías Sorto	El Mango
El Mango	4415	Esc. José Trinidad Reyes	El Mango
El Mango	4416 C.	Construcción	El Mango
El Mango	4417 H.	Rubén Antonio Ulloa	El Mango
La Laguna De La Esperanza	4418 H.	Jorge Reyes Martinez	Las Flores
La Laguna De La Esperanza	4419 H.	Armando Reyes Posantes	Las Flores
La Laguna De La Esperanza	4420 H.	Mateo Martinez	Las Flores
La Laguna De La Esperanza	4421 H.	Rosenda Ávila	Las Flores
La Laguna De La Esperanza	4422 D.	José Nahúm Ramos	Las Flores
La Laguna De La Esperanza	4423 H.	Digno Omar Guada	Las Flores
La Laguna De La Esperanza	4424 H.	José Nahúm Ramos	Las Flores
La Laguna De La Esperanza	4425	Esc. José Trinidad Reyes	Las Flores
La Laguna De La Esperanza	4426 H.	Santos Felipe Suarez	Las Flores
La Laguna De La Esperanza	4427 H.	Miguel Ángel Canales	Las Flores
La Laguna De La Esperanza	4428 H.	Elvin Omar Martinez	Las Flores
La Laguna De La Esperanza	4429 D.	Juana Cruz	Las Flores
La Laguna De La Esperanza	4430 H.	Antonio Castro	Las Flores



Esperanza			
La Laguna De La Esperanza	4431 D.	Vicente Reyes	Las Flores
La Laguna De La Esperanza	4432 H.	Bernardina Murillo	Las Flores
La Laguna De La Esperanza	4433 H.	Sandra Guada	Las Flores
La Laguna De La Esperanza	4434 C.	Roney Guada	Las Flores
La Laguna De La Esperanza	4435	Iglesia Evangélica	Las Flores
La Laguna De La Esperanza	4436 H.	Carlos Alexis Orellana	Las Flores
La Laguna De La Esperanza	4437 H.	Melvin Alex Murillo	Las Flores
La Laguna De La Esperanza	4438 H.	Rosa Lucia Flores	Las Flores
La Laguna De La Esperanza	4439 H.	Florentino Murillo	Las Flores
La Laguna De La Esperanza	4440 D.	Francisco Murillo	Las Flores
La Laguna De La Esperanza	4441 H.	Francisco Murillo	Las Flores
La Laguna De La Esperanza	4442 H.	Albín Canales	Las Flores
La Laguna De La Esperanza	4443 H.	Santos Heraldo Guada	Las Flores
La Laguna De La Esperanza	4444 D.	Santos Heraldo Guada	Las Flores
La Laguna De La Esperanza	4445 H.	Teresa De Jesús Ávila	Las Flores
La Laguna De La Esperanza	4446 H.	Nilson Carmelo Cruz	Las Flores
La Laguna De La Esperanza	4447 D.	Deysi Guada	Las Flores
La Laguna De La Esperanza	4448 H.	Deysi Matilde Guada	Las Flores
La Laguna De La Esperanza	4449 H.	Wilson David Guada	Las Flores
La Laguna De La Esperanza	4450 H.	Roney Guada	Las Flores
El Topogigio	4451 D.	Carmen Rosales	Las Flores
El Topogigio	4452 D.	Esaú Rosales	Las Flores
El Topogigio	4453 D.	Alfonso Gonzales	Las Flores
El Topogigio	4454 H.	Manuel Banegas	Las Flores
El Topogigio	4455	Beneficio	Las Flores
El Topogigio	4456 H.	Hernán Flores	Las Flores
El Topogigio	4457 D.	Claudia Manzanares	Las Flores
El Topogigio	4458 D.	Claudia Manzanares	Las Flores
El Topogigio	4459 D.	Ángel Carranza	Las Flores



El Topogigio	4460	Beneficio	Las Flores
El Topogigio	4461 H.	Moralina Gómez	Las Flores
El Topogigio	4462 D.	Isaías Carranza	Las Flores
El Zapotillo	4463 H.	Juan Ramón Romero	Las Flores
El Zapotillo	4464 H.	Santos Romero	Las Flores
El Zapotillo	4465 H.	Wilmer Alexis Ávila	Las Flores
El Zapotillo	4466 H.	Wilmer Rene Flores	Las Flores
El Zapotillo	4467 H.	Juan Blas Zelaya	Las Flores
El Zapotillo	4468	Escuela	Las Flores
El Zapotillo	4469	Beneficio	Las Flores
El Zapotillo	4470 H.	Denis Alexander Flores	Las Flores
El Zapotillo	4471 H.	Santos Domingo Murillo	Las Flores
El Zapotillo	4472 H.	Medardo Flores	Las Flores
El Zapotillo	4473 H.	Carlos Danilo Flores	Las Flores
El Zapotillo	4474 H.	Moisés Murillo	Las Flores
El Zapotillo	4475 H.	Edis Edelmer	Las Flores
El Zapotillo	4476 H.	Alejandro Castro	Las Flores
El Zapotillo	4477 H.	Alfredo Flores	Las Flores
El Zapotillo	4478 H.	José Reinerio Rodas	Las Flores
El Zapotillo	4479 H.	Nery Aquiles Rodas	Las Flores
El Zapotillo	4480 H.	Celestino Rodas	Las Flores
El Zapotillo	4481 D.	Ramón Rodas	Las Flores
El Zapotillo	4482 H.	Jorge Adalid Godoy	Las Flores
El Zapotillo	4483 H.	Leopoldo Rodas	Las Flores
El Zapotillo	4484 H.	Arlin Alexis Romero	Las Flores
El Zapotillo	4485 H.	Juan Romero	Las Flores
El Zapotillo	4486 H.	Melvin Josué Romero	Las Flores
El Zapotillo	4487 H.	Elvin David Romero	Las Flores
Brisas De Victoria	4488 D.	Gloria Estela Lazo	El Mango
Brisas De Victoria	4489 H.	Catalina Rodas	El Mango
Brisas De Victoria	4490 H.	Lorenzo Anariba	El Mango
Brisas De Victoria	4491 H.	Nereyda Castro	El Mango
Brisas De Victoria	4492 H.	Juan Romero	El Mango
Brisas De Victoria	4493 D.	Desocupadas	El Mango
Brisas De Victoria	4494 D.	Desocupadas	El Mango
El Triunfo De Las Flores	4495 H.	Evaristo Caballero	Las Flores
El Triunfo De Las Flores	4496 C.	Orbin Ramírez	Las Flores
El Triunfo De Las Flores	4497 H.	Joaquín Ponce	Las Flores
El Triunfo De Las Flores	4498 H.	Arístides Jiménez	Las Flores
El Triunfo De Las Flores	4499 H.	Santos Valentín Cornejo	Las Flores
El Triunfo De Las Flores	4500	Casa Comunal	Las Flores
El Triunfo De Las Flores	4501 H.	Calixto Cornejo Euceda	Las Flores





El Triunfo De Las Flores	4502 H.	Miguel Alberto	Las Flores
El Triunfo De Las Flores	4503 C.	Trinidad Matute	Las Flores
El Triunfo De Las Flores	4504 H.	Lorenzo Robles	Las Flores
El Triunfo De Las Flores	4505 H.	Hilda Murillo	Las Flores
El Triunfo De Las Flores	4506 H.	José Julio Guada	Las Flores
El Triunfo De Las Flores	4507 H.	Tony Juan Murillo	Las Flores
El Triunfo De Las Flores	4508 H.	Juan Francisco Murillo	Las Flores
El Triunfo De Las Flores	4509 H.	Maura Julia Guada	Las Flores
El Triunfo De Las Flores	4510 C.	Alicia Dubon	Las Flores
El Triunfo De Las Flores	4511 H.	Adonis Alberto	Las Flores
El Triunfo De Las Flores	4512 H.	Marcos Aurelio Tercios	Las Flores
El Triunfo De Las Flores	4513	Iglesia Evangélica	Las Flores
El Triunfo De Las Flores	4514	Centro De Salud	Las Flores
El Triunfo De Las Flores	4515	Escuela	Las Flores
Manaquillal	4516 H.	Denis Eloy Manzanares	El Mango
Manaquillal	4517 D.	Eda Leticia Manzanares	El Mango
Manaquillal	4518 H.	Reyna Isabel Romero	El Mango
Manaquillal	4519 D.	Eda Leticia Manzanares	El Mango
Manaquillal	4520 H.	Mario Elias Mejía	El Mango
Manaquillal	4521 H.	Noé Alcides Mejías	El Mango
Manaquillal	4522 D.	Jorge Arturo Mejía	El Mango
Manaquillal	4523 H.	Magda Yadelis Mejía	El Mango
Manaquillal	4524 H.	Norma Ulloa Ramírez	El Mango
Manaquillal	4525 H.	Manuel De Jesús Mejías	El Mango
Manaquillal	4526 H.	Filiciana Murillo	El Mango
Jalisco	4527 D.	Alba Alicia Bueso	El Mango
Jalisco	4528 H.	Irvin Alexis Bueso	El Mango
Jalisco	4529 C.	Marlon Bueso Romero	El Mango
Jalisco	4530 H.	Jesús Emigdio Bueso	El Mango
Jalisco	4531 H.	Diana Consuelo Orellana	El Mango
Jalisco	4532 H.	Esli Abimael Bueso	El Mango
Jalisco	4533 H.	Mainor Bueso Caballero	El Mango
Jalisco	4534 H.	Leonel Bueso Orellana	Las Vegas



# Municipalidad de Victoria, Yoro Honduras, C.A.

Tel. / Fax (504) 2671-1159 - Tel.: (504) 2671-1014  
Correo Electrónico: [muni\\_victoria@hotmail.com](mailto:muni_victoria@hotmail.com)



El Portillo	4535 D.	Reyna Escobar	Las Vegas
El Portillo	4536 H.	Mayra Ulloa	Las Vegas
El Portillo	4537	Iglesia Evangélica	Las Vegas
El Portillo	4538 H.	William Fernando Ramo	Las Vegas
El Portillo	4539	Bodegas Cajas Rural	Las Vegas
El Portillo	4540 D	Desocupadas	Las Vegas
El Portillo	4541 C.	Blas Cáceres	Las Vegas
El Portillo	4542 H.	Mayra Ulloa	Las Vegas
El Portillo	4543 D.	Pacita Figueroa	Las Vegas
El Portillo	4544 H.	Eloísa Flores	Las Vegas
El Portillo	4545 H.	Juan Guada	Las Vegas
El Portillo	4546 H.	Wilfredo Cruz	Las Vegas
El Portillo	4547 H.	Onis Hernandez	Las Vegas
El Portillo	4548 D	Desocupadas	Las Vegas
El Portillo	4549 H.	Yenis Xiomara Gómez	Las Vegas
El Portillo	4550 D	Desocupadas	Las Vegas
El Portillo	4551 H.	Rufina Zelaya	Las Vegas
El Portillo	4552 H.	Melvin Neptaly Martinez	Las Vegas
El Portillo	4553 H.	José De Jesús Gutierrez	Las Vegas
El Portillo	4554 H.	Santos Aurora Varela	Las Vegas
El Portillo	4555 H.	Joaquín Castro	Las Vegas
El Portillo	4556 H.	Nimia Ramos Gutierrez	Las Vegas
El Portillo	4557	Esc. José Antonio Ochoa	Las Vegas
El Portillo	4558 H.	Adolfo Redondo	Las Vegas
El Portillo	4559 H.	Adilia Redondo	Las Vegas
El Portillo	4560	Iglesia Evangélica	Las Vegas
El Portillo	4561 (H)	Coronado Gutierrez	Las Vegas
El Portillo	4562 (H)	Eulalio Zelaya	Las Vegas
El Portillo	4563 (H)	Paz Figueroa	Las Vegas
El Portillo	4564 (H)	Santos Gonzalo Chacón	Las Vegas
El Portillo	4565 (H)	Narciso Murillo	Las Vegas
El Portillo	4566 (D)	Sandra Y. Hernandez	Las Vegas
El Portillo	4567 (H)	Leodora Escobar	Las Vegas
El Portillo	4568 (H)	Denis Hernandez	Las Vegas
El Portillo	4569 (D)	Pedro Figueroa	Las Vegas
El Portillo	4570 (H)	Pompilio Archaga	Las Vegas
El Portillo	4571 (H)	Luis Elías Hernandez	Las Vegas
El Portillo	4572 (D)	Fulgencio Mencia	Las Vegas
El Portillo	4573 (H)	Guadalupe Chávez	Las Vegas
El Portillo	4574 (D)	Antonio Dubon	Las Vegas
El Portillo	4575 (D)	Pedro Figueroa	Las Vegas
El Portillo	4576 (D)	José Antonio Hernandez	Las Vegas
El Portillo	4577 (H)	Deysi Noelia Cruz	Las Vegas
El Portillo	4578 (D)	Samuel Hernandez	Las Vegas
El Portillo	4579 (H)	Victorino castro	Las Vegas
El Portillo	4580 (H)	Mirian Estela castro	Las Vegas



El Portillo	4581 (H)	Elda Damaris Murillo	Las Vegas
El Portillo	4582 (H)	Rosa Carminda García	Las Vegas
El Portillo	4583 (H)	Suyapa García	Las Vegas
El Portillo	4584 (H)	José Omar Chacón	Las Vegas
El Portillo	4585 (H)	José Adonias Hernandez	Las Vegas
El Portillo	4586 (H)	José Daniel Gutierrez	Las Vegas
El Portillo	4587 (H)	Justo Pastor Gutierrez	Las Vegas
El Portillo	4588 (D)	Julio Gutierrez	Las Vegas
El Portillo	4589 (D)	Marina Velásquez	Las Vegas
El Portillo	4590 (H)	Juan Diego Rivera	Las Vegas
El Portillo	4591 (Iglesia)	Católica	Las Vegas
El Portillo	4592 (Cons.)	Balbino Cáceres	Las Vegas
El Portillo	4593 (H)	José Balbino Cáceres	Las Vegas
El Portillo	4594 (H)	Miguel Ángel Cruz	Las Vegas
El Portillo	4595 (Bodega)	Karla Guada	Las Vegas
El Portillo	4596 (H)	Gladis Isabel Ramirez	Las Vegas
El Portillo	4597 (H)	Benjamín Castro	Las Vegas
El Portillo	4598 (H)	David Hernandez	Las Vegas
La Maravilla	4599 (H)	Adolfo Rosales	Las Flores
La Maravilla	4600 (H)	Dimas Rosales	Las Flores
La Maravilla	4601 (H)	Evelia Palma	Las Flores
La Maravilla	4602 (H)	Héctor I. Rosales	Las Flores
La Maravilla	4603 (D)		Las Flores
La Maravilla	4604 (H)	Delmis A. Rosales	Las Flores
La Maravilla	4605 (H)	Rodolfo Rosales	Las Flores
La Maravilla	4606 (D)		Las Flores
La Maravilla	4607 (H)	Genaro Murillo	Las Flores
La Maravilla	4608 (H)	Santos Martinez	Las Flores
La Maravilla	4609 (H)	Darío Castro	Las Flores
La Maravilla	4610 (Iglesia)	Católica	Las Flores
La Maravilla	4611 (H)	Maximino Martinez	Las Flores
La Maravilla	4612 (H)	Joel Murillo	Las Flores
La Maravilla	4613 (H)	Julián Eduardo Rodríguez	Las Flores
La Maravilla	4614 (D)	Jesús López	Las Flores
La Maravilla	4615 (H)	Armando López	Las Flores
La Maravilla	4616 (H)	Santiago López	Las Flores
La Maravilla	4617 (D)	Santos Bonilla	Las Flores
La Maravilla	4618 (Escuela)	La Maravilla	Las Flores
La Maravilla	4619 (H)	Dilmer Martinez	Las Flores
La Maravilla	4620 (D)		Las Flores
La Maravilla	4621 (H)	Pedro Martinez	Las Flores
La Maravilla	4622 (H)	Emerson Nahúm Castro	Las Flores
La Maravilla	4623 (H)	Julio Zuniga	Las Flores
Membrillales	4624 (H)	Brenda Maricela Rivera	Las Flores
Membrillales	4625 (H)	Bertha Martinez	Las Flores
Membrillales	4626 (H)	Edin Humberto Anariba	Las Flores
Membrillales	4627 (H)	Marcelino Murillo	Las Flores



# Municipalidad de Victoria, Yoro Honduras, C.A.

Tel. / Fax (504) 2671-1159 - Tel.: (504) 2671-1014  
Correo Electrónico: [muni\\_victoria@hotmail.com](mailto:muni_victoria@hotmail.com)



Membrillales	4628 (H)	Ismael Romero	Las Flores
Membrillales	4629 (H)	Silvia García	Las Flores
Membrillales	4630 (H)	Carlos E. Cáceres	Las Flores
Membrillales	4631 (H)	Luis Adolfo Cáceres	Las Flores
Membrillales	4632 (H)	Francisco Morazán	Las Flores
Membrillales	4633 (H)	Eylin Castro	Las Flores
Membrillales	4634 (H)	Santos Mauricio Murillo	Las Flores
Membrillales	4635 (H)	José Julio Cáceres	Las Flores
Membrillales	4636 (Iglesia)	Restauración En Cristo	Las Flores
Membrillales	4637 (H)	Glenda Maribel Flores	Las Flores
Membrillales	4638 (H)	Catalina Ramirez	Las Flores
Cerro Azul	4639 (H)	Juan Francisco Ramirez	Las Vegas
Cerro Azul	4640 (H)	Maria Bertha Palma	Las Vegas
Cerro Azul	4641 (H)	Ramón Rosa Murillo	Las Vegas
Cerro Azul	4642 (D)	Carlos Murillo	Las Vegas
Cerro Azul	4643 (H)	Jairo A. Murillo	Las Vegas
Cerro Azul	4644 (H)	Digno Murillo	Las Vegas
Cerro Azul	4645 (H)	Eva Esmeralda Gutierrez	Las Vegas
Cerro Azul	4646 (H)	Agustina Murillo	Las Vegas
Cerro Azul	4647 (H)	Julia Gutierrez	Las Vegas
Cerro Azul	4648 (H)	Elva Idalia Murillo	Las Vegas
Cerro Azul	4649 (Escuela)	Sebastián Landa	Las Vegas
Cerro Azul	4650 (D)	Marino Murillo	Las Vegas
Cerro Azul	4651 (H)	Elsa Marina Palma	Las Vegas
Cerro Azul	4652 (H)	Santos A. Gutierrez	Las Vegas
Cerro Azul	4653 (H)	José Sixto Murillo	Las Vegas
Cerro Azul	4654 (D)	Alejandro Cruz	Las Vegas
Cerro Azul	4655 (H)	Emma de Jesús Figueroa	Las Vegas
Cerro Azul	4656 (H)	Antonio Palma	Las Vegas
Cerro Azul	4657 (H)	Isidro Gutierrez	Las Vegas
Cerro Azul	4658 (H)	Rosa Vianney Palma	Las Vegas
Cerro Azul	4659 (H)	Ale Jesenia Castro	Las Vegas
Cerro Azul	4660 (H)	Santos Agustín Castro	Las Vegas
Cerro Azul	4661 (H)	José de la Cruz Castro	Las Vegas
Cerro Azul	4662 (H)	Maria D. Murillo	Las Vegas
Cerro Azul	4663 (H)	Presentación Gutierrez	Las Vegas
Cerro Azul	4664 (H)	Cindy Julissa Murillo	Las Vegas
Cerro Azul	4665 (H)	Francisco F. Murillo	Las Vegas
Cerro Azul	4666 (H)	Laureano Murillo	Las Vegas
Cerro Azul	4667 (H)	Maria Justa Gutierrez	Las Vegas
Cerro Azul	4668 (H)	Roberto Murillo	Las Vegas
Cerro Azul	4669 (H)	Mártir Esteban Murillo	Las Vegas
Santa Rosa	4670 (Escuela)	Roberto Micheletty	Las Vegas
Santa Rosa	4671 (Kínder)	Luz y Saber	Las Vegas
Santa Rosa	4672 (H)	Patricia Medina	Las Vegas
Santa Rosa	4673 (H)	Carmen Almendarez	Las Vegas
Santa Rosa	4674 (D)		Las Vegas



# Municipalidad de Victoria, Yoro Honduras, C.A.

Tel. / Fax (504) 2671-1159 - Tel.: (504) 2671-1014  
Correo Electrónico: [muni\\_victoria@hotmail.com](mailto:muni_victoria@hotmail.com)



Santa Rosa	4675 (Cons.)	Antonio Córdoba	Las Vegas
Santa Rosa	4676 (H)	Melgen Hernandez	Las Vegas
Santa Rosa	4677 (H)	Dora S. Ruiz	Las Vegas
Santa Rosa	4678 (H)	Elido Esmeralda Gómez	Las Vegas
Santa Rosa	4679 (H)	María Sonia Velásquez	Las Vegas
Santa Rosa	4680 (H)	Melissa Yolani Velásquez	Las Vegas
Santa Rosa	4681 (H)	Mary Oneyda Córdoba	Las Vegas
Santa Rosa	4682 (Taller)	Ebanistería	Las Vegas
Santa Rosa	4683 (H)	Juan Antonio Córdoba	Las Vegas
Santa Rosa	4684(Pulpería)	Emma Odilia Romero	Las Vegas
Santa Rosa	4685 (H)	Maura Maritza Ramos	Las Vegas
Santa Rosa	4686 (H)	Daniel Posantes	Las Vegas
Santa Rosa	4687 (Iglesia)	Católica	Las Vegas
Santa Rosa	4688 (H)	Wildring Ramirez	Las Vegas
Santa Rosa	4689 (H)	Onelia Acosta	Las Vegas
Santa Rosa	4690 (D)	Lisandro Maldonado	Las Vegas
Santa Rosa	4691 (H)	María Josefa Cruz	Las Vegas
Santa Rosa	4692 (H)	Allan Daniel Murillo	Las Vegas
Santa Rosa	4693 (D)	María Josefa Cruz	Las Vegas
Santa Rosa	4694 (H)	Noris Hernandez	Las Vegas
Santa Rosa	4695 (H)	Oscar David Hernandez	Las Vegas
Santa Rosa	4696 (H)	Ingris Hernandez Cruz	Las Vegas
Santa Rosa	4697 (D)	María Josefa Cruz	Las Vegas
Santa Rosa	4698 (H)	María Dubon	Las Vegas
Santa Rosa	4699 (H)	Cristian Chacón	Las Vegas
Santa Rosa	4700 (Cons.)	Roberto Castellanos	Las Vegas
Santa Rosa	4701 (H)	Rigoberto Castellón	Las Vegas
Santa Rosa	4702 (H)	Dannis Y. Gáleas	Las Vegas
Santa Rosa	4703 (D)	Gloria Cruz	Las Vegas
Santa Rosa	4704 (D)	Concepción Adriano	Las Vegas
Santa Rosa	4705 (D)	Armando Monroy	Las Vegas
Santa Rosa	4706 (H)	Modesto Hernandez	Las Vegas
Santa Rosa	4707 (D)	Manuel López	Las Vegas
Santa Rosa	4708 (Cons)	Nelson Castro	Las Vegas
Santa Rosa	4709 (H)	Nelson Castro	Las Vegas
Santa Rosa	4710 (H)	Dixi Adalid Castro	Las Vegas
Santa Rosa	4711 (D)	Juan Manuel López	Las Vegas
Santa Rosa	4712 (H)		Las Vegas
Santa Rosa	4713 (H)	Victoria Medina	Las Vegas
Santa Rosa	4714 (H)	Franklin Raúl Alvarado	Las Vegas
Santa Rosa	4715 (H)	Carmen Suyapa Castro	Las Vegas
Santa Rosa	4716 (D)	Jaime Betancur	Las Vegas
Santa Rosa	4717 (H)	Reyna Isabel Murillo	Las Vegas
Santa Rosa	4718 (H)	Marcia P. Zelaya	Las Vegas
Santa Rosa	4719 (D)		Las Vegas
Santa Rosa	4720 (D)		Las Vegas
Santa Rosa	4721 (D)	Rigoberto Cruz	Las Vegas
Santa Rosa	4722 (H)	Saturnino Velásquez	Las Vegas
Santa Rosa	4723 (H)	Martha Ruiz	Las Vegas





# Municipalidad de Victoria, Yoro Honduras, C.A.

Tel. / Fax (504) 2671-1159 - Tel.: (504) 2671-1014  
Correo Electrónico: muni\_victoria@hotmail.com



Santa Rosa	4724 (H)	Bryan Antonio Ruiz	Las Vegas
Santa Rosa	4725 (H)	Emelda Eliodora	Las Vegas
Santa Rosa	4726 (H)	Isadora Hernandez	Las Vegas
Santa Rosa	4727 (H)	Malen Suyapa Castro	Las Vegas
Santa Rosa	4728 (D)	Santiago Zelaya	Las Vegas
Santa Rosa	4729 (H)	Félix Zelaya	Las Vegas
Santa Rosa	4730 (H)	Bertha Lilian Varela	Las Vegas
Santa Rosa	4731 (H)	Armando Archaga	Las Vegas
Santa Rosa	4732 (H)	Susana E. Figueroa	Las Vegas
Santa Rosa	4733 (H)	Joselino Murillo	Las Vegas
Santa Rosa	4734 (H)	Eduin Josué Torres	Las Vegas
Santa Rosa	4735 (H)	Nilsa Ismenia Romero	Las Vegas
Santa Rosa	4736 (H)	Ángel Urquia	Las Vegas
Santa Rosa	4737 (H)	Milda Griselda Zelaya	Las Vegas
Santa Rosa	4738 (H)	Ludí M. Romero	Las Vegas
Santa Rosa	4739 (H)	Maria Jesús Murillo	Las Vegas
Santa Rosa	4740 (H)	Juan Ángel Torres	Las Vegas
Santa Rosa	4741 (H)	Dania Yajaira Zelaya	Las Vegas
Santa Rosa	4742 (H)	Martina Murillo	Las Vegas
Santa Rosa	4743 (H)	Herlinda Murillo	Las Vegas
Santa Rosa	4744 (D)	Laura Y. Chávez	Las Vegas
Santa Rosa	4745 (D)	Nolvia Damaris Ulloa	Las Vegas
Santa Rosa	4746 (H)	Nolvis Edilio Zelaya	Las Vegas
Santa Rosa	4747 (H)	Elvin Josué Gutierrez	Las Vegas
Santa Rosa	4748 (H)	Fátima Murillo	Las Vegas
Santa Rosa	4749 (Iglesia)		Las Vegas
Santa Rosa	4750 (H)	Darwin Zelaya	Las Vegas
Santa Rosa	4751 (H)	Rosaura Archaga	Las Vegas
Santa Rosa	4752 (H)	Emma Nohemí Soto	Las Vegas
Santa Rosa	4753 (H)	Nolvia Damaris Ulloa	Las Vegas
Santa Rosa	4754 (H)	Thomas Josué Cruz	Las Vegas
Santa Rosa	4755 (D)	Armando Cruz	Las Vegas
Santa Rosa	4756 (Cons.)	María de Jesús Gutierrez	Las Vegas
Santa Rosa	4757 (H)	Armando Cruz	Las Vegas
Santa Rosa	4758 (D)	Osman	Las Vegas
Santa Rosa	4759 (H)	Alejandro Cáceres	Las Vegas
Santa Rosa	4760 (D)		Las Vegas
Santa Rosa	4761 (D)		Las Vegas
Santa Rosa	4762 (D)	Rainiero Reyes	Las Vegas
Santa Rosa	4763 (H)	Rainiero Reyes	Las Vegas
Agua Sucia	4764 (H)	Jorge A. Canales	Buenos Aires
Agua Sucia	4765 (H)	Bryan Isaac Canales	Buenos Aires
Agua Sucia	4766 (D)		Buenos Aires
Agua Sucia	4767 (D)		Buenos Aires
Agua Sucia	4768 (D)		Buenos Aires
Agua Sucia	4769 (D)		Buenos Aires
Agua Sucia	4770 (H)	Josué Lindolfo Canales	Buenos Aires
Agua Sucia	4771 (H)	Lindolfo Canales	Buenos Aires
Agua Sucia	4772 (H)	Anibal Velásquez	Buenos Aires



# Municipalidad de Victoria, Yoro Honduras, C.A.

Tel. / Fax (504) 2671-1159 - Tel.: (504) 2671-1014  
Correo Electrónico: [muni\\_victoria@hotmail.com](mailto:muni_victoria@hotmail.com)



Agua Sucia	4773 (D)	Alberto Cruz	Buenos Aires
Agua Sucia	4774 (H)	Josué Mártir Cruz	Buenos Aires
Agua Sucia	4775 (D)	Julio Alberto Cruz	Buenos Aires
Agua Sucia	4776 (H)	Teodoro Velásquez	Buenos Aires
Agua Sucia	4777 (H)	Noel Velásquez Cruz	Buenos Aires
Agua Sucia	4778 (H)	Osman Adalid Zelaya	Buenos Aires
Agua Sucia	4779 (H)	Pedro Manuel Cruz	Buenos Aires
Agua Sucia	4780 (H)	Santo Manuel Castro	Buenos Aires
Alto Pino	4781 (D)	Wilmer Rolando Valdez	Las Vegas
Alto Pino	4782 (D)	Francisco Omar Valdez	Las Vegas
Alto Pino	4783 (H)	Filadelfo Zepeda	Las Vegas
Alto Pino	4784 (D)		Las Vegas
Alto Pino	4785 (D)		Las Vegas
Alto Pino	4786 (H)	Visitación Montes	Las Vegas
Alto Pino	4787 (H)	Mario Anibal Montes	Las Vegas
Alto Pino	4788 (H)	Maria Venancia Martinez	Las Vegas
Alto Pino	4789 (H)	Felipe Figueroa	Las Vegas
Alto Pino	4790 (H)	Marco Antonio Montes	Las Vegas
Alto Pino	4791 (H)	Martha Morales	Las Vegas
Alto Pino	4792 (H)	Dina Maritza Hernandez	Las Vegas
Alto Pino	4793 (D)	Jorge Bustillo	Las Vegas
Alto Pino	4794 (H)	Bernardino Montes	Las Vegas
Alto Pino	4795 (H)	Francisco Valdez	Las Vegas
Alto Pino	4796 (H)	Ángel Isidro Ramirez	Las Vegas
Alto Pino	4797 (D)		Las Vegas
Alto Pino	4798 (H)	Juan Carlos Moreno	Las Vegas
Alto Pino	4799 (H)	Samuel Velásquez	Las Vegas
Alto Pino	4800 (H)	Josué Abel Zelaya	Las Vegas
Alto Pino	4801 (H)	Modesta Palma	Las Vegas
Alto Pino	4802 (D)	Gregorio Dominguez	Las Vegas
Alto Pino	4803 (H)	Érica Lizeth Castro	Las Vegas
Alto Pino	4804 (H)	Jorge Murillo	Las Vegas
Alto Pino	4805 (H)	Oscar Santiago Palma	Las Vegas
Alto Pino	4806 (D)		Las Vegas
Alto Pino	4807 (H)	Eleuterio Izaguirre	Las Vegas
Alto Pino	4808 (D)	Maria Máxima Medina	Las Vegas
Alto Pino	4809 (D)	Noé Figueroa	Las Vegas
Piedra Blanca	4810 (H)	José Andrés Velásquez	Las Vegas
Piedra Blanca	4811 (H)	Santos Misael Murillo	Las Vegas
Piedra Blanca	4812 (H)	Víctor Montoya	Las Vegas
Piedra Blanca	4813 (H)	Francisco Castro	Las Vegas
Piedra Blanca	4814 (H)	Santos G. Castro	Las Vegas
Piedra Blanca	4815 (H)	José Ramón Castro	Las Vegas
Piedra Blanca	4816 (H)	Santos T. Padilla	Las Vegas
Piedra Blanca	4817 (H)	Casemiro Padilla	Las Vegas
Piedra Blanca	4818 (H)	Mariano Antonio Padilla	Las Vegas
Piedra Blanca	4819 (H)	José Padilla Escoto	Las Vegas



# Municipalidad de Victoria, Yoro Honduras, C.A.

Tel. / Fax (504) 2671-1159 - Tel.: (504) 2671-1014  
Correo Electrónico: [muni\\_victoria@hotmail.com](mailto:muni_victoria@hotmail.com)



Piedra Blanca	4820 (H)	Fermín Leodoro Padilla	Las Vegas
Piedra Blanca	4821 (Iglesia)	Católica	Las Vegas
Piedra Blanca	4822 (D)	Nicolás Murillo	Las Vegas
Piedra Blanca	4823 (H)	José Alberto Sol	Las Vegas
Piedra Blanca	4824 (H)	Juan Ramón Murillo	Las Vegas
Piedra Blanca	4825 (D)	Selvin Gutierrez	Las Vegas
Piedra Blanca	4826 (H)	Encarnación Pérez	Las Vegas
Piedra Blanca	4827 (H)	Carlos Alberto Rodríguez	Las Vegas
Piedra Blanca	4828	Caja Rural	Las Vegas
Piedra Blanca	4829 (H)	Juan Murillo Pérez	Las Vegas
Piedra Blanca	4830 (H)	Karla Patricia Guada	Las Vegas
Piedra Blanca	4831 (H)	Marco Tulio Posantes	Las Vegas
Piedra Blanca	4832 (H)	Carlos Pedro Zelaya	Las Vegas
Piedra Blanca	4833 (H)	Juan Carlos Murillo	Las Vegas
Piedra Blanca	4834 (Escuela)	Armando Ávila	Las Vegas
Piedra Blanca	4835 (H)	José Antonio Ventura	Las Vegas
Piedra Blanca	4836 (H)	Isabel Cruz	Las Vegas
Piedra Blanca	4837 (H)	Clemente Cruz	Las Vegas
Regadillo	4838 (D)	Ely Martínez	Las Vegas
Regadillo	4839 (H)	Yolanda Flores	Las Vegas
Regadillo	4840 (Cons.)	Nelsy Edilfredo Zelaya	Las Vegas
Regadillo	4841 (H)	Carlos Manuel Zelaya	Las Vegas
Regadillo	4842 (D)	Reymundo Zelaya	Las Vegas
Regadillo	4843 (D)	Mirna Zelaya	Las Vegas
Regadillo	4844 (D)	Yadira Zelaya	Las Vegas
Regadillo	4845 (H)	Maribel Gámez	Las Vegas
Regadillo	4846 (H)	Martha Deysi Zelaya	Las Vegas
Regadillo	4847 (D)	Martha Zelaya	Las Vegas
Regadillo	4848 (D)	Luis Antonio Zelaya	Las Vegas
Regadillo	4849 (H)	Juan Alberto Zelaya	Las Vegas
Regadillo	4850 (D)	Juan Alberto Zelaya	Las Vegas
Regadillo	4851 (H)	Crescencio Gómez	Las Vegas
Regadillo	4852 (H)	Maxia Bencilao Cruz	Las Vegas
Regadillo	4853 (H)	José Adán Ramos	Las Vegas
Regadillo	4854 (H)	Cándida Rosa Chávez	Las Vegas
Regadillo	4855 (H)	Delny Johana Gutierrez	Las Vegas
Regadillo	4856 (H)	Marco Eusebio Murillo	Las Vegas
Regadillo	4857 (H)	María Bernarda Zelaya	Las Vegas
Regadillo	4858 (D)	Wilmer Pineda	Las Vegas
Regadillo	4859 (H)	Marvin Ramos	Las Vegas
Regadillo	4860 (H)	María Inés Velásquez	Las Vegas
Regadillo	4861 (H)	Doris Alicia Donaire	Las Vegas
Regadillo	4862 (H)	Adrián Manuel Flores	Las Vegas
Regadillo	4863 (H)	Antonia Patricia Zelaya	Las Vegas
San Juancito	4864 (H)	Marvin Jovani Zelaya	Las Vegas
San Juancito	4865 (H)	Alexander Dominguez	Las Vegas
San Juancito	4866 (H)	Reyna Amparo Figueroa	Las Vegas
San Juancito	4867 (H)	Reynaldo Martínez	Las Vegas



# Municipalidad de Victoria, Yoro Honduras, C.A.

Tel. / Fax (504) 2671-1159 - Tel.: (504) 2671-1014  
Correo Electrónico: [muni\\_victoria@hotmail.com](mailto:muni_victoria@hotmail.com)



San Juancito	4868 (H)	Elvin Anibal palma	Las Vegas
San Juancito	4869 (Iglesia)	Evangélica	Las Vegas
San Juancito	4870 (H)	Reyna Aguilar	Las Vegas
San Juancito	4871 (H)	María Paula Zelaya	Las Vegas
San Juancito	4872 (H)	Isaías Cruz	Las Vegas
San Juancito	4873 (H)	Santos Florentino Zelaya	Las Vegas
San Juancito	4874 (H)	Elsai Zelaya	Las Vegas
San Juancito	4875 (H)	Josué Noelvi Zelaya	Las Vegas
San Juancito	4876 (H)	José Trinidad Cárcamo	Las Vegas
San Juancito	4877 (D)	José Trinidad Cárcamo	Las Vegas
San Juancito	4878 (H)	Ramona Gómez	Las Vegas
San Juancito	4879 (H)	Wilmer Gutierrez	Las Vegas
San Juancito	4880 (Escuela)		Las Vegas
San Juancito	4881 (H)	Sabino Zelaya	Las Vegas
San Juancito	4882 (H)	Elvin Manuel Herrera	Las Vegas
San Juancito	4883 (H)	José T. Palma	Las Vegas
San Juancito	4884 (H)	Darvin Garay	Las Vegas
San Juancito	4885 (H)	Miguel Ángel Garay	Las Vegas
San Juancito	4886 (Iglesia)	Católica	Las Vegas
San Juancito	4887 (F.A.O)		Las Vegas
San Juancito	4888 (H)	Manuel A. Garay	Las Vegas
San Juancito	4889 (H)	Adalberto Castro	Las Vegas
San Juancito	4890 (H)	Santos Octavio Garay	Las Vegas
San Juancito	4891 (H)	Santos Noé Murillo	Las Vegas
San Juancito	4892 (h)	Luis Domínguez	Las Vegas
San Juancito	4893 (H)	Octavio Garay	Las Vegas
San Juancito	4894 (H)	Ovilson Garay	Las Vegas
San Juancito	4895 (H)	Rubén D. Gómez	Las Vegas
San Juancito	4896 (H)	Santos Martínez	Las Vegas
Guanchias	4897 (H)	Ramón Rosa Castro	Las Vegas
Guanchias	4898 (D)	Rodolfo Archaga	Las Vegas
Guanchias	4899 (D)	María Ángel Morales	Las Vegas
Guanchias	4900 (D)	Ramón Rosa Castro	Las Vegas
Guanchias	4901 (D)	Ángel Agapito Castro	Las Vegas
Guanchias	4902 (H)	Luis Milena Zelaya	Las Vegas
Guanchias	4903 (D)	Ángel Castro	Las Vegas
Guanchias	4904 (H)	Celia Rosales	Las Vegas
Guanchias	4905 (H)	Mauro Gutierrez	Las Vegas
Guanchias	4906 (D)	Reyna Concepción Cruz	Las Vegas
Guanchias	4907 (H)	Luis Antonio Cruz	Las Vegas
Guanchias	4908 (Salón)	De Reuniones	Las Vegas
Guanchias	4909 (H)	Luis Alberto Cruz	Las Vegas
Guanchias	4910 (H)	Manuel Cruz	Las Vegas
Guanchias	4911 (H)	Rosa Amalia López	Las Vegas
Guanchias	4912 (D)	José Cáceres	Las Vegas
Guanchias	4913 (H)	Elida Amparo Cruz	Las Vegas
Guanchias	4914	Casa Comunal	Las Vegas
Guanchias	4915 (D)	Jorge O. Cruz	Las Vegas
Guanchias	4916 (H)	Juana Francisca Mencia	Las Vegas





# Municipalidad de Victoria, Yoro Honduras, C.A.

Tel. / Fax (504) 2671-1159 - Tel.: (504) 2671-1014  
Correo Electrónico: [muni\\_victoria@hotmail.com](mailto:muni_victoria@hotmail.com)



Guanchias	4917 (D)	Fausto Cruz	Las Vegas
Guanchias	4918 (D)	Rosa Bueso	Las Vegas
Guanchias	4919 (H)	Luis Anibal Cruz	Las Vegas
Guanchias	4920 (H)	Olvin E. Cruz	Las Vegas
Guanchias	4921 (H)	Donis R. Cruz	Las Vegas
Guanchias	4922 (H)	Lucia M. Castro	Las Vegas
Guanchias	4923 (H)	Marcos Felix Castro	Las Vegas
Guanchias	4924 (H)	Alfonso Castro	Las Vegas
Guanchias	4925 (Cons.)	Marcos Felix Castro	Las Vegas
Guanchias	4926 (H)	Lucinda Pérez	Las Vegas
Guanchias	4927 (H)	Mario Rolando Cruz	Las Vegas
Guanchias	4928 (H)	Doris A. Ramirez	Las Vegas
Guanchias	4929 (H)	Osman E. Figueroa	Las Vegas
Guanchias	4930 (H)	Rebeca Cruz	Las Vegas
Guanchias	4931 (H)	José M. Castro	Las Vegas
San José Fortuna	4932 (H)	Arol Zuniga	Las Vegas
San José Fortuna	4933 (D)		Las Vegas
San José Fortuna	4934 (H)	Sergio Galindo	Las Vegas
San José Fortuna	4935 (H)	Eduardo R. Castro	Las Vegas
San José Fortuna	4936 (H)	Alex Isaac Murillo	Las Vegas
San José Fortuna	4937 (Bodega)	Omar Castro	Las Vegas
San José Fortuna	4938 (H)	Antonio Castro	Las Vegas
San José Fortuna	4939 (H)	Omar Castro	Las Vegas
San José Fortuna	4940 (D)		Las Vegas
San José Fortuna	4941 (D)		Las Vegas
San José Fortuna	4942	Secadora de Café	Las Vegas
San José Fortuna	4943 (D)	Extranjero Martinez	Las Vegas
San José Fortuna	4944 (D)	Extranjero Martinez	Las Vegas
San José Fortuna	4945 (H)	Luis G. Montes	Las Vegas
San José Fortuna	4946 (D)	Extranjero Martinez	Las Vegas
San José Fortuna	4947 (Bodega)	Yali	Las Vegas
San José Fortuna	4948(Pulpería)	Reynerio Reyes	Las Vegas
San José Fortuna	4949 (Escuela)	La Fortuna	Las Vegas
San José Fortuna	4950 (H)	Reyna Santa Maria	Las Vegas
San José Fortuna	4951 (H)	Confucio Bustillo	Las Vegas
San José Fortuna	4952 (H)	José Santos Bustillo	Las Vegas
San José Fortuna	4953 (Iglesia)		Las Vegas
San José Fortuna	4954 (H)	Jorge Alberto Bustillo	Las Vegas
San José Fortuna	4955 (H)	Mario E. Bustillo	Las Vegas
San José Fortuna	4956 (D)	Celia Bustillo	Las Vegas
San José Fortuna	4957 (Banco)	De Semilla	Las Vegas
San José Fortuna	4958 (H)	Allan Josué Bustillo	Las Vegas
San José Fortuna	4959 (H)	José Adán Bustillo	Las Vegas
San José Fortuna	4960 (D)		Las Vegas
San José Fortuna	4961 (D)	Darío Gutierrez	Las Vegas
San José Fortuna	4962 (D)	Darío Gutierrez	Las Vegas
San José Fortuna	4963 (D)		Las Vegas
San José Fortuna	4964 (H)	José Anibal Castro	Las Vegas
San José Fortuna	4965 (H)	Nery Felipe Murillo	Las Vegas
San José Fortuna	4966 (H)	Justo Pastor Castro	Las Vegas





# Municipalidad de Victoria, Yoro Honduras, C.A.

Tel. / Fax (504) 2671-1159 - Tel.: (504) 2671-1014  
Correo Electrónico: [muni\\_victoria@hotmail.com](mailto:muni_victoria@hotmail.com)



San José Fortuna	4967 (Cons.)		Las Vegas
San José Fortuna	4968	Beneficio: José Castro	Las Vegas
San José Fortuna	4969 (H)	Celia Josefina Bustillo	Las Vegas
San José Fortuna	4970 (D)	Juan de Dios Bustillo	Las Vegas
San José Fortuna	4971 (H)	Gladys Elisabeth Escobar	Las Vegas
San José Fortuna	4972 (H)	Donis Noé Castro	Las Vegas
San José Fortuna	4973 (H)	Emison Castro	Las Vegas
San José Fortuna	4974 (H)	Mariano de Jesús Castro	Las Vegas
San José Fortuna	4975 (D)		Las Vegas
San José Fortuna	4976	Bloquera: José de La Paz	Las Vegas
San José Fortuna	4977 (H)	Florencio Cruz	Las Vegas
San José Fortuna	4978 (H)	Celio Murillo	Las Vegas
San José Fortuna	4979 (Cons.)	Cándida Carranza	Las Vegas
San José Fortuna	4980 (D)	Yanil Castro	Las Vegas
San José Fortuna	4981 (H)	Josué Nehemías Castro	Las Vegas
San José Fortuna	4982 (H)	Francisco Zuniga	Las Vegas
San José Fortuna	4983 (H)	Johana Marcia	Las Vegas
San José Fortuna	4984 (H)	Angel Jair Castro	Las Vegas
San José Fortuna	4985 (Cons.)	Yolanda Palma	Las Vegas
San José Fortuna	4986 (H)	Yolanda Palma	Las Vegas
San José Fortuna	4987 (H)	Zoila Castro	Las Vegas
San José Fortuna	4988 (Cons.)	Noé Orellana	Las Vegas
San José Fortuna	4989 (H)	Mauro Ernesto Castro	Las Vegas
San José Fortuna	4990 (H)	Mauro Castro	Las Vegas
San José Fortuna	4991 (Iglesia )		Las Vegas
San José Fortuna	4992 (H)	Santos Emiliano Cruz	Las Vegas
San José Fortuna	4993 (Cons.)	Pedro Castro	Las Vegas
San José Fortuna	4994 (Cons.)	Héctor Armando Flores	Las Vegas
San José Fortuna	4995 (H)	Benigno Palma	Las Vegas
San José Fortuna	4996 (H)	Rosa Elida Castro	Las Vegas
San José Fortuna	4997 (H)	Marvin Nectali Murillo	Las Vegas
San José Fortuna	4998 (Iglesia )	Evangélica	Las Vegas
San José Fortuna	4999 (D)	Mario de la Cruz Figueroa	Las Vegas
San José Fortuna	5000 (H)	Samuel Cruz	Las Vegas
San José Fortuna	5001 (H)	Wilian Cruz	Las Vegas
San José Fortuna	5002	Beneficio	Las Vegas
San José Fortuna	5003 (D)	Nelson Canales	Las Vegas
San José Fortuna	5004 (D)	Roger Gutierrez	Las Vegas
San José Fortuna	5005 (D)	Felix Castro	Las Vegas
San José Fortuna	5006 (D)	Samuel Canales	Las Vegas
San José Fortuna	5007 (D)	Samuel Canales	Las Vegas
San José Fortuna	5008 (D)		Las Vegas
San José Fortuna	5009 (H)	Miguel Angel Castro	Las Vegas
San José Fortuna	5010 (H)	Edis Orlando Murillo	Las Vegas
San José Fortuna	5011 (H)	Oscar Alexander Castro	Las Vegas
San José Fortuna	5012 (H)	Daney Enemecio Cruz	Las Vegas



San José Fortuna	5013 (H)	Armando Flores	Las Vegas
San José Fortuna	5014 (D)	Armando flores	Las Vegas
San José Fortuna	5015 (Benef.)	Armando Flores	Las Vegas
San José Fortuna	5016 (H)	Alejandro Escobar	Las Vegas
San José Fortuna	5017 (H)	Héctor Armando Flores	Las Vegas
San José Fortuna	5018 (D)	Socorro Gutierrez	Las Vegas
San José Fortuna	5019 (D)	Gerson Gutierrez	Las Vegas
San José Fortuna	5020 (H)	Crescencio Castro	Las Vegas
San José Fortuna	5021 (H)	Javier Banegas	Las Vegas
San José Fortuna	5022 (H)	Pedro Castro	Las Vegas
San José Fortuna	5023 (H)	Mendoza Días Hernandez	Las Vegas
San José Fortuna	5024 (Cons)		Las Vegas
San José Fortuna	5025 (H)	Martí Bustillo	Las Vegas
El Bálsamo	5026 (D)		Las Flores
El Bálsamo	5027 (H)	Agustina Flores	Las Flores
El Bálsamo	5028 (H)	Alexis Giovanni Romero	Las Flores
El Bálsamo	5029 (H)	Alfonso Enrique Romero	Las Flores
El Bálsamo	5030 (H)	Edmi Antonio Romero	Las Flores
El Bálsamo	5031 (H)	Juan Ramón Romero	Las Flores
El Bálsamo	5032 (H)	Ruiz Pastor Bonilla	Las Flores
El Bálsamo	5033 (H)	Karla Florencia Murillo	Las Flores
El Bálsamo	5034 (D)		Las Flores
El Bálsamo	5035 (D)		Las Flores
El Bálsamo	5036 (H)	Alseldo Romero	Las Flores
El Bálsamo	5037 (D)		Las Flores
El Bálsamo	5038 (H)	Selvin Alexander Figueroa	Las Flores
El Bálsamo	5039 (H)	Angel Josías Figueroa	Las Flores
El Bálsamo	5040 (D)		Las Flores
El Bálsamo	5041 (D)		Las Flores
El Bálsamo	5042 (H)	Rafael Galeano	Las Flores
El Bálsamo	5043 (D)		Las Flores
El Bálsamo	5044 (H)	Maria N. Ramirez	Las Flores
El Bálsamo	5045 (D)		Las Flores
El Bálsamo	5046 (H)	José Guillermo Espinoza	Las Flores
El Bálsamo	5047 (D)		Las Flores
El Bálsamo	5048 (D)		Las Flores
El Bálsamo	5049 (D)		Las Flores
El Bálsamo	5050 (H)	Ivis Daniel Palma	Las Flores
El Bálsamo	5051 (H)	Jorge Leonel Palma	Las Flores
El Bálsamo	5052 (H)	William Palma	Las Flores
El Bálsamo	5053 (Bodega)		Las Flores
El Bálsamo	5054 (D)	Neptali Ramirez	Las Flores
El Bálsamo	5055 (H)	Neptali Ramirez	Las Flores
El Bálsamo	5056 (D)		Las Flores
El Bálsamo	5057 (H)	Lesly Jovani Urbina	Las Flores



# Municipalidad de Victoria, Yoro Honduras, C.A.

Tel. / Fax (504) 2671-1159 - Tel.: (504) 2671-1014  
Correo Electrónico: [muni\\_victoria@hotmail.com](mailto:muni_victoria@hotmail.com)



El Bálsamo	5058 (Iglesia)		Las Flores
El Bálsamo	5059 (H)	María Santos Ramos	Las Flores
El Bálsamo	5060 (H)	Ramón Antonio Romero	Las Flores
El Bálsamo	5061 (H)	Pedro Ramos	Las Flores
El Bálsamo	5062 (H)	Wilmer J. Flores	Las Flores
El Bálsamo	5063 (H)	Lily Isabel Ramos	Las Flores
El Bálsamo	5064 (D)		Las Flores
El Bálsamo	5065 (H)	Alba Luz Anariba	Las Flores
El Bálsamo	5066 (H)	Heriberto Romero	Las Flores
El Bálsamo	5067 (H)	José Antonio Romero	Las Flores
El Bálsamo	5068 (H)	Misael Y. Palma	Las Flores
El Bálsamo	5069 (D)	María Luisa Pérez	Las Flores
El Bálsamo	5070 (H)	Ana María Romero	Las Flores
El Bálsamo	5071 (H)	Eduviges Flores	Las Flores
El Bálsamo	5072 (D)	Ángel Ramírez	Las Flores
El Bálsamo	5073 (D)	Ángel Ramírez	Las Flores
El Bálsamo	5074 (D)		Las Flores
El Bálsamo	5075 (Benef.)		Las Flores
El Bálsamo	5076 (D)		Las Flores
El Bálsamo	5077 (D)	Osman Ramírez	Las Flores
El Bálsamo	5078 (D)	Osman Ramírez	Las Flores
El Bálsamo	5079 (H)	Juan Ramón Ramírez	Las Flores
El Bálsamo	5080 (D)		Las Flores
El Bálsamo	5081 (D)		Las Flores
El Bálsamo	5082 (D)		Las Flores
El Bálsamo	5083 (D)		Las Flores
El Bálsamo	5084 (D)		Las Flores
El Bálsamo	5085 (D)		Las Flores
El Bálsamo	5086 (H)	Santos Danilo Martínez	Las Flores
El Bálsamo	5087 (D)	Johnny Córdoba	Las Flores
El Bálsamo	5088 (H)	Eylin Julissa Guillen	Las Flores
El Bálsamo	5089 (Benef.)		Las Flores
El Bálsamo	5090 (H)	Edilberto Córdoba	Las Flores
El Bálsamo	5091 (H)	Evinson Córdoba	Las Flores
El Bálsamo	5092 (Taller)	Carpintería	Las Flores
El Bálsamo	5093 (H)	Eduin Edilberto Córdoba	Las Flores
El Bálsamo	5094 (D)		Las Flores
El Bálsamo	5095 (D)		Las Flores
El Bálsamo	5096 (H)	Francisco Ramírez	Las Flores
El Bálsamo	5097 (D)		Las Flores
El Bálsamo	5098 (H)	Alex Hernández Ramírez	Las Flores
El Bálsamo	5099 (Benef.)	Ecológico	Las Flores
El Bálsamo	5100 (D)		Las Flores
El Bálsamo	5101 (D)	José D. Córdoba	Las Flores
El Bálsamo	5102 (H)	José Dionisio Córdoba	Las Flores
El Bálsamo	5103 (H)	Lilia Palma	Las Flores
El Bálsamo	5104 (H)	Justo Castro	Las Flores



El Bálsamo	5105 (H)	Jazmín Esmeralda Argueta	Las Flores
El Bálsamo	5106 (D)		Las Flores
El Bálsamo	5107 (H)	Wilmer Monroy	Las Flores
El Bálsamo	5108 (H)	Mariela Monroy	Las Flores
El Bálsamo	5109 (D)		Las Flores
El Bálsamo	5110 (H)	Arnaldo Monroy	Las Flores
El Bálsamo	5111 (H)	Arnaldo Monroy	Las Flores
El Bálsamo	5112 (H)	José Antonio Zelaya	Las Flores
El Bálsamo	5113 (H)	Miguel Angel Orellana	Las Flores
El Bálsamo	5114 (Kínder)		Las Flores
El Bálsamo	5115 (Escuela)		Las Flores
El Bálsamo	5116 (D)		Las Flores
El Bálsamo	5117 (H)	Miguel Angel Romero	Las Flores
El Bálsamo	5118 (Iglesia)		Las Flores
El Bálsamo	5119 (H)	Santos Enrique Palma	Las Flores
El Bálsamo	5120 (D)		Las Flores
El Bálsamo	5121	Comedor	Las Flores
El Bálsamo	5122 (H)	Armando Monroy	Las Flores
El Bálsamo	5123 (Bodega)		Las Flores
El Bálsamo	5124 (H)	Rigoberto Rodríguez	Las Flores
El Bálsamo	5125 (H)	José Fermín Rodríguez	Las Flores
El Bálsamo	5126 (H)	Rodolfo Velásquez	Las Flores
El Bálsamo	5127 (H)	Jorge Velásquez	Las Flores
El Bálsamo	5128(Barbería)		Las Flores
El Bálsamo	5129 (H)	Maria Consuelo Mateo	Las Flores
El Bálsamo	5130 (H)	Luis Alonso Archaga	Las Flores
El Bálsamo	5131 (H)	Oscar A. Ramirez	Las Flores
El Bálsamo	5132 (H)	Rut A. López	Las Flores
El Bálsamo	5133 (D)		Las Flores
El Bálsamo	5134 (H)	Wilmer Alexis Reaños	Las Flores
El Bálsamo	5135 (H)	Ronis A. Reaños	Las Flores
El Bálsamo	5136 (Iglesia)		Las Flores
El Bálsamo	5137 (H)	Jaime Janil Velásquez	Las Flores
El Bálsamo	5138 (D)		Las Flores
El Bálsamo	5139 (H)	Wilmer Alexis Reaños	Las Flores
El Bálsamo	5140 (H)	Marvin Felipe Velásquez	Las Flores
El Bálsamo	5141 (D)		Las Flores
El Bálsamo	5142 (H)	Teófilo Urquia	Las Flores
El Bálsamo	5143 (H)	José Maria Aguilera	Las Flores
El Bálsamo	5144 (H)	Elvin Murillo	Las Flores
El Bálsamo	5145 (D)		Las Flores
El Bálsamo	5146 (D)		Las Flores
El Bálsamo	5147 (H)	Aida Contreras	Las Flores
El Bálsamo	5148 (D)		Las Flores
El Bálsamo	5149 (H)	Juan Flores	Las Flores
El Bálsamo	5150 (H)	Jerlin Dominguez	Las Flores
El Bálsamo	5151 (H)	Martina Amaya	Las Flores
El Bálsamo	5152 (H)	Maynor Rodriguez	Las Flores



# Municipalidad de Victoria, Yoro Honduras, C.A.

Tel. / Fax (504) 2671-1159 - Tel.: (504) 2671-1014  
Correo Electrónico: muni\_victoria@hotmail.com



El Bálsamo	5153 (H)	William Salmero	Las Flores
El Bálsamo	5154 (D)		Las Flores
El Bálsamo	5155 (H)	Alexis Zelaya	Las Flores
El Bálsamo	5156 (D)		Las Flores
El Bálsamo	5157 (H)	Daniel Colindres	Las Flores
El Bálsamo	5158 (H)	Dimas Santiago Varela	Las Flores
El Bálsamo	5159 (H)	Eusebio Zelaya	Las Flores
El Bálsamo	5160 (H)	Gloria E. Martinez	Las Flores
El Bálsamo	5161 (D)		Las Flores
El Bálsamo	5162 (D)		Las Flores
El Bálsamo	5163 (D)		Las Flores
El Bálsamo	5164 (D)		Las Flores
El Bálsamo	5165 (D)		Las Flores
El Bálsamo	5166 (H)	Miguel Angel Rodriguez	Las Flores
El Bálsamo	5167 (D)		Las Flores
El Bálsamo	5168 (H)	Marvin E.- Rodriguez	Las Flores
El Bálsamo	5169 (H)	Mariano Rodriguez	Las Flores
El Bálsamo	5170 (D)		Las Flores
El Bálsamo	5171 (D)		Las Flores
El Bálsamo	5172 (H)	Juan Carlos Flores	Las Flores
El Bálsamo	5173 (H)	Melvin José Cruz	Las Flores
El Bálsamo	5174 (H)	Adalid Cruz	Las Flores
El Bálsamo	5175 (H)	Juan Manuel Torres	Las Flores
El Bálsamo	5176 (H)	Bruno Castro	Las Flores
El Bálsamo	5177 (H)	Neptali Torres	Las Flores
El Bálsamo	5178 (H)	Kevin J. Barahona	Las Flores
El Bálsamo	5179 (H)	Alfredo Barahona	Las Flores
El Bálsamo	5180 (H)	Angel D. Ponce	Las Flores
El Bálsamo	5181 (H)	Asunción Córdoba	Las Flores
El Bálsamo	5182 (H)	Jeremías Romero	Las Flores
El Bálsamo	5183 (H)	Maria Ponce	Las Flores
El Bálsamo	5184 (H)	Emilio Velásquez	Las Flores
El Bálsamo	5185 (D)		Las Flores
El Bálsamo	5186 (D)		Las Flores
El Bálsamo	5187 (H)	Gladis Esmeralda Flores	Las Flores
El Bálsamo	5188 (D)		Las Flores
San Rafael	5189 (H)	Olvin Cecilio Sandoval	Las Flores
San Rafael	5190 (D)	Adalid Rodriguez	Las Flores
San Rafael	5191 (H)	Osman Elvir	Las Flores
San Rafael	5192 (D)	Cecilio Sandoval	Las Flores
San Rafael	5193 (D)	Cecilio Sandoval	Las Flores
San Rafael	5194 (H)	Lorenzo Licona	Las Flores
San Rafael	5195 (D)	Alexander Maldonado	Las Flores
San Rafael	5196 (D)	Carlos Dominguez	Las Flores
San Rafael	5197 (D)	Antonio Navarro	Las Flores
San Rafael	5198 (H)	Henry Maldonado	Las Flores
San Rafael	5199 (D)	Isidro Záldivar	Las Flores
San Rafael	5200 (H)	Santos Gregorio	Las Flores





		Figueroa	
San Rafael	5201 (D)	José Armando Dominguez	Las Flores
San Rafael	5202 (H)	Mario A. Flores	Las Flores
San Rafael	5203 (H)	Renán Ortega	Las Flores
San Rafael	5204 (D)	Iris Bueso	Las Flores
San Rafael	5205 (D)		Las Flores
San Rafael	5206 (H)	Juan Francisco Ramirez	Las Flores
San Rafael	5207 (H)	José R. Bueso	Las Flores
San Rafael	5208 (H)	Edis A. Bueso	Las Flores
San Rafael	5209 (H)	Dannis Samuel Cruz	Las Flores
San Rafael	5210 (H)	Pastor V. Bueso	Las Flores
San Rafael	5211 (H)	José Humberto Ortega	Las Flores
San Rafael	5212 (H)	Mario Antonio Flores	Las Flores
San Rafael	5213 (H)	Miguel Antonio Bueso	Las Flores
San Rafael	5214 (H)	Aleyda Figueroa	Las Flores
San Rafael	5215 (Iglesia)	Evangélica	Las Flores
San Rafael	5216 (H)	Adan Bueso	Las Flores
San Rafael	5217 (D)	Adan Bueso	Las Flores
San Rafael	5218 (H)	Kelvin Adonay Zaldívar	Las Flores
San Rafael	5219 (H)	Wilmer Rene Bueso	Las Flores
San Rafael	5220 (H)	Hernán Bueso	Las Flores
San Rafael	5221 (D)	Hernán Bueso	Las Flores
San Rafael	5222 (D)	Juan Calix	Las Flores
San Rafael	5223 (D)	Magdalena Flores	Las Flores
San Rafael	5224 (D)	Magdalena Flores	Las Flores
San Rafael	5225 (H)	Adonias Flores	Las Flores
San Rafael	5226 (H)	Mauricio Flores	Las Flores
San Rafael	5227 (D)	Concepción Flores	Las Flores
San Rafael	5228 (H)	Marvin José Castro	Las Flores
San Rafael	5229 (H)	Adonias Flores	Las Flores
San Rafael	5230 (H)	Víctor M. Hernández	Las Flores
San Rafael	5231 (H)	María Alejandrina Flores	Las Flores
San Rafael	5232 (H)	Marcelino Flores	Las Flores
Nueva Florida	6017 (B)	Bodega Tomas Alemán	Las Flores
Nueva Florida	6018 (H)	Wilmer Noé Palma	Las Flores
Nueva Florida	6019 (H)	Lucio Palma	Las Flores
Nueva Florida	6020 (H)	Elisa Rosales	Las Flores
Nueva Florida	6021 (H)	Edis Dagoberto Palma	Las Flores
Nueva Florida	6022 (H)	José Antonio Palma	Las Flores
Nueva Florida	6023	Iglesia Evangélica	Las Flores
Nueva Florida	6024 (H)	Melvin Geovanny Palma	Las Flores
Nueva Florida	6025 (H)	Juan Pablo Cruz	Las Flores
Nueva Florida	6026 (H)	Delmin Adalid Palma	Las Flores
Nueva Florida	6027 (H)	Javier Arturo Palma	Las Flores
Nueva Florida	6028 (H)	Noé Adalid Damas	Las Flores
Nueva Florida	6029 (H)	Lucio Ismael Damas	Las Flores
Nueva Florida	6030 (H)	Darwin Alberto Damas	Las Flores



Nueva Florida	6031 (D)	Hilario Redondo	Las Flores
Nueva Florida	6032 (D)	Otilio Martínez	Las Flores
Nueva Florida	6033 (H)	Otilio Martínez	Las Flores
San Manuel	6034 (D)	Jany Flores	Las Flores
San Manuel	6035 (H)	Jorge Luis Ulloa	Las Flores
San Manuel	6036 (D)	Narciso Ulloa	Las Flores
San Manuel	6037 (H)	Narciso Ulloa	Las Flores
San Manuel	6038 (H)	Juan Miguel Romero	Las Flores
San Manuel	6039 (D)	Miguel Flores	Las Flores
San Manuel	6040 (H)	Elvin Adolfo Damas	Las Flores
San Manuel	6041 (H)	Adolfo Damas	Las Flores
San Manuel	6042 (D)	Orvin Damas	Las Flores
San Manuel	6043 (H)	Wilmer Rodas	Las Flores
San Manuel	6044 (H)	Aduar Danilo Damas	Las Flores
San Manuel	6045 (H)	German Noé Damas	Las Flores
San Manuel	6046	Iglesia Evangélica	Las Flores
San Manuel	6047 (H)	Cristóbal Damas	Las Flores
San Manuel	6048 (D)	Hilda Consuelo Damas	Las Flores
San Manuel	6049 (H)	Isabel Damas	Las Flores
San Manuel	6050 (H)	Rony Yamil Damas	Las Flores
San Manuel	6051 (H)	Jorlin Josué Damas	Las Flores
San Manuel	6052 (H)	Hilda Consuelo Damas	Las Flores
San Manuel	6053 (H)	Irvin Ocias Ulloa	Las Flores
San Manuel	6054 (H)	Isabel Damas	Las Flores
San Manuel	6055 (H)	Carlos Eliu Sánchez	Las Flores
San Manuel	6056 (H)	Hilario Sánchez	Las Flores
San Manuel	6057 (H)	Benjamín Amadeus Sánchez	Las Flores
San Manuel	6058 (H)	María Luisa Flores	Las Flores
San Manuel	6059 (H)	Herculana Amaya	Las Flores
San Manuel	6060 (H)	Jorge Alcides Damas	Las Flores
San Manuel	6061 (H)	Darvin Abimael Damas	Las Flores
Linda Vista	6062 (H)	Marlon Padilla	El Pataste
Linda Vista	6063 (H)	Luis Ortega Anariba	El Pataste
Comunidad a la que pertenece	Numero de Vivienda	Nombre completo de la persona	Sector al que pertenece
Linda Vista	6064 (H)	Héctor Padilla	El Pataste
Linda Vista	6065 (H)	Marvin Vanegas	El Pataste
Linda Vista	6066 (H)	Enrique Jiménez	El Pataste
Linda Vista	6067 (D)	Wilmer López	El Pataste
Linda Vista	6068 (H)	Enrique Ramos	El Pataste
Linda Vista	6069 (H)	Jaime Ramos	El Pataste
Linda Vista	6070 (H)	Gerson Geovanny Jiménez	El Pataste
Linda Vista	6071 (H)	Efraín Gómez	El Pataste
Linda Vista	6072 (H)	Jonis Padilla	El Pataste
Linda Vista	6073 (D)	Ángel Padilla	El Pataste
Linda Vista	6074	Caja Rural	El Pataste
Linda Vista	6075 (D)	Gerson Giménez	El Pataste



# Municipalidad de Victoria, Yoro Honduras, C.A.

Tel. / Fax (504) 2671-1159 - Tel.: (504) 2671-1014  
Correo Electrónico: muni\_victoria@hotmail.com



Linda Vista	6076 (H)	Elda Leticia Rosales	El Pataste
Linda Vista	6077 (H)	Nancy Marina Castro	El Pataste
Linda Vista	6078 (D)	Cándido Bautista	El Pataste
Linda Vista	6079 (H)	Jorge Alexander Portillo	El Pataste
Linda Vista	6080 (H)	Franklin Denis Portillo	El Pataste
Linda Vista	6081 (H)	Heriberto Mejía	El Pataste
Linda Vista	6082 (D)	Alexis Hernández	El Pataste
Linda Vista	6083	Pulpería Genaro Torres	El Pataste
Linda Vista	6084 (H)	Alba Marina Castro	El Pataste
Linda Vista	6085 (H)	Genaro Torres	El Pataste
Linda Vista	6086 (H)	Darling Andrés Ramírez	El Pataste
Linda Vista	6087 (H)	Allan Josué Martínez	El Pataste
Linda Vista	6088 (H)	Marcos Hernández	El Pataste
Linda Vista	6089 (H)	Juan Ángel Padilla	El Pataste
Linda Vista	6090 (H)	Exci Leonel Padilla	El Pataste
Linda Vista	6091 (H)	Alejandro Padilla	El Pataste
Linda Vista	6092 (H)	Josué Honorato Cerrato	El Pataste
Linda Vista	6093 (D)	Elvia Lemus	El Pataste
Linda Vista	6094	Iglesia Católica	El Pataste
Linda Vista	6095 (H)	Alejandro Matamoros	El Pataste
Linda Vista	6096 (H)	Onís Alexander Matamoros	El Pataste
Linda Vista	6097 (H)	Maira Dalila Mejía	El Pataste
Linda Vista	6098 (H)	Rigoberto Martínez	El Pataste
Linda Vista	6099 (H)	Justo Pastor Mejía	El Pataste
Linda Vista	6100 (H)	Francisco Morazán	El Pataste
Linda Vista	6101 (H)	Isaac Martínez	El Pataste
Linda Vista	6102 (H)	Catalino Mejía	El Pataste
Linda Vista	6103 (H)	Santiago Reyes	El Pataste
Linda Vista	6104 (H)	Saúl Morales	El Pataste
Linda Vista	6105 (H)	Abel Martínez	El Pataste
Linda Vista	6106	Iglesia Evangélica	El Pataste
Linda Vista	6107 (H)	Carmen Castro	El Pataste
Linda Vista	6108 (H)	Rubén Ramos	El Pataste
Linda Vista	610 (H)	Adiel Noé Ramos	El Pataste
Linda Vista	6110 (H)	Roger Omar Díaz	El Pataste
Comunidad a la que pertenece	Numero de Vivienda	Nombre completo de la persona	Sector al que pertenece
Linda Vista	6111 (H)	Reinaldo Maldonado	El Pataste
Linda Vista	6112 (H)	Bernardina Castro	El Pataste
Linda Vista	6113 (H)	Cecilio Dubon	El Pataste
Linda Vista	6114 (H)	Beneficio Genaro Torres	El Pataste
Linda Vista	6115 (H)	Lucio Matamoros	El Pataste
Linda Vista	6116 (H)	Hugo Vitelio Matamoros	El Pataste
Linda Vista	6117 (H)	Lucio Matamoros	El Pataste
Linda Vista	6118 (H)	Francisco Matute	El Pataste
Linda Vista	6119 (H)	Eduar Pastor Ulloa	El Pataste
Linda Vista	6120 (H)	Wilson Oney Matute	El Pataste
Linda Vista	6121 (H)	Wilmer Alexander Ulloa	El Pataste



Linda Vista	6122 (H)	Celio Padilla	El Pataste
Linda Vista	6123 (D)	Eusebio Murillo	El Pataste
Linda Vista	6124 (H)	Jacobo Hernández	El Pataste
Linda Vista	6125 (H)	Dorila Rosales	El Pataste
Linda Vista	6126 (H)	Melvin Martínez	El Pataste
Linda Vista	6127 (H)	Enrique Buezo	El Pataste
Linda Vista	6128 (D)	Eduardo Mejía	El Pataste
Linda Vista	6129 (H)	José Antonio Ruiz	El Pataste
Linda Vista	6130 (H)	Santos Roberto Palma	El Pataste
Linda Vista	6131 (H)	Jesús Gavarrete	El Pataste
Linda Vista	6132 (H)	Santos Roberto Palma	El Pataste
Linda Vista	6133 (H)	Jesús Gavarrete	El Pataste
Linda Vista	6134 (H)	Suyapa Reyes	El Pataste
Linda Vista	6135 (H)	Valentín Serrano	El Pataste
Linda Vista	6136 (H)	Víctor Javier Enamorado	El Pataste
Linda Vista	6137 (H)	Javier Enamorado	El Pataste
Linda Vista	6138 (H)	Nelson Castro	El Pataste
Linda Vista	6139 (H)	Jonis Zuniga	El Pataste
Linda Vista	6140 (D)	Tomasa Murillo	El Pataste
Macuzal	6141 (H)	Julián Murillo	Las Flores
Macuzal	6142 (H)	Benjamín Castillo	Las Flores
Macuzal	6143 (H)	Iglesia	Las Flores
Macuzal	6144 (D)	Ernesto Flores	Las Flores
Macuzal	6145 (D)	Julio Cesar Ulloa	Las Flores
Macuzal	6146 (H)	María del Carmen Palma	Las Flores
Macuzal	6147 (H)	Dionicio Mejía	Las Flores
Macuzal	6148 (H)	Dionicio Mejía	Las Flores
Macuzal	6149 (D)		Las Flores
Macuzal	6150 (H)	Julio Cesar Ramos	Las Flores
Macuzal	6151 (H)	Edi Fabricio Flores	Las Flores
Macuzal	6152	Iglesia	Las Flores
Macuzal	6153	Escuela Francisco Morazán	Las Flores
Macuzal	6154 (H)	José Abisai Flores	Las Flores
Macuzal	6155 (H)	José Amado Oliva	Las Flores
Macuzal	6156 (H)	María Ninfa	Las Flores
Macuzal	6157 (H)	Olga Marina Romero	Las Flores
Comunidad a la que pertenece	Numero de Vivienda	Nombre completo de la persona	Sector al que pertenece
Minas de Carbón	6252 (H)	Rosa Margarita Rodríguez	Las Flores
Minas de Carbón	6253 (H)	Elsy Contreras	Las Flores
Minas de Carbón	6254 (H)	José Contreras	Las Flores
Minas de Carbón	6255 (H)	Irma Contreras	Las Flores
Minas de Carbón	6256 (H)	Cristino Contreras	Las Flores
Minas de Carbón	6257 (H)	Isabel Mejía	Las Flores
Minas de Carbón	6258 (H)	Félix Oneyda Contreras	Las Flores
Minas de Carbón	6259 (D)	Bridys Contreras	Las Flores



Minas de Carbón		Geslia Esmeralda Barahona	Las Flores
	6260 (H)		
Minas de Carbón		Orfilia Contreras	Las Flores
	6261 (H)		
Minas de Carbón		Hermes Anariba	Las Flores
	6262 (H)		
Minas de Carbón		José Danilo Amaya	Las Flores
	6263 (H)		
Minas de Carbón		Rigoberto Amaya	Las Flores
	6264 (H)		
Minas de Carbón		Iris Yamileth Bonilla	Las Flores
	6265 (H)		
Minas de Carbón		María del Carmen Contreras	Las Flores
	6266 (H)		
Minas de Carbón		Danilo Amaya	Las Flores
	6267 (H)		
Minas de Carbón	6268	Salón Comunal	Las Flores
Minas de Carbón		Dilia Jaqueline Rosales	Las Flores
	6269 (H)		
Minas de Carbón		Gael Calidonio Gómez	Las Flores
	6270 (D)		
Minas de Carbón		Lilian Dinora López	Las Flores
	6271 (H)		
Minas de Carbón		Luz Marina Vanegas	Las Flores
	6272 (H)		
Minas de Carbón		Josué Noé Crisanto	Las Flores
	6273 (H)		
Minas de Carbón		Juan Miguel Girón	Las Flores
	6274 (D)		
Minas de Carbón		Juan Girón	Las Flores
	6275 (D)		
Minas de Carbón		Juan Girón	Las Flores
	6276 (D)		
Minas de Carbón		Juan Girón	Las Flores
	6277 (D)		
Minas de Carbón		Juan Girón	Las Flores
	6278 (D)		
Minas de Carbón		Osmin Manzanares	Las Flores
	6279 (H)		
Minas de Carbón		Juan Girón	Las Flores
	6280 (D)		
Minas de Carbón		Juan Girón	Las Flores
	6281 (D)		
Minas de Carbón		Agustín Flores	Las Flores
	6282 (H)		
Minas de Carbón		Juan Girón	Las Flores
	6283 (D)		
Minas de Carbón		Marcos Antonio Flores	Las Flores
	6284 (H)		
Minas de Carbón		Carlos Javier Girón	Las Flores
	6285 (H)		
Minas de Carbón		Oلمان Ariel Flores	Las Flores
	6286 (H)		
Minas de Carbón		Juan Girón	Las Flores
	6287 (D)		
Minas de Carbón		Juan Girón	Las Flores
	6288 (D)		
Minas de Carbón		Juan Girón	Las Flores
	6289 (D)		
Minas de Carbón		Dimas Antonio Andino	Las Flores
	6290 (H)		
Minas de Carbón		Juan Girón	Las Flores
	6291 (D)		
Minas de Carbón		Héctor Leonel Girón	Las Flores
	6292 (H)		
Minas de Carbón		Taller Juan Miguel Girón	Las Flores
	6293		
Minas de Carbón	6294	Construcción Juan Girón	Las Flores
Minas de Carbón		Juan miguel Girón	Las Flores
	6295 (H)		
Minas de Carbón		Santos Gavino Ávila	Las Flores
	6296 (H)		
Minas de Carbón		Santos Ofilio Ávila	Las Flores
	6297 (H)		
Minas de Carbón		Juan Girón	Las Flores
	6298 (D)		
Comunidad a la que pertenece	Numero de Vivienda	Nombre completo de la persona	Sector al que pertenece
Los Planes	6487	Iglesia Ministerio Cosecha	Las Vegas
Los Planes	6488 (H)	Bertilia Romero	Las Vegas
Los Planes	6489 (H)	Ruberman Fajardo	Las Vegas
Los Planes	6490 (H)	Juan José Enamorado	Las Vegas





Los Planes	6491 (H)	José Orellana	Las Vegas
Los Planes	6492 (H)	Denis Romero	Las Vegas
Los Planes	6493 (H)	Helin Aníbal Romero	Las Vegas
Los Planes	6494 (H)	Nelson Romero	Las Vegas
Los Planes	6495 (D)	Cuartería	Las Vegas
Paso Bonito	6496 (H)	Roberto Ramos	Las Flores
Paso Bonito	6497 (H)	Carlos Roberto Ramos	Las Flores
Paso Bonito	6498 (H)	Alfredo Posadas	Las Flores
Paso Bonito	6499 (H)	Sandro Posadas	Las Flores
Paso Bonito	6500 (H)	Juan Darío Ulloa	Las Flores
Paso Bonito	6501 (H)	Mario Ramos	Las Flores
Paso Bonito	6502 (H)	Hilario Posadas	Las Flores
Paso Bonito	6503 (H)	José H. Posadas	Las Flores
Paso Bonito	6504 (H)	Emis Boneth Ramos	Las Flores
Paso Bonito	6505 (H)	Eusebio Ramos	Las Flores
Paso Bonito	6506 (H)	Eiron Posadas	Las Flores
Paso Bonito	6507 (D)	Yair Posadas	Las Flores
Paso Bonito	6508 (H)	Pedro Ramos	Las Flores
Paso Bonito	6509 (H)	Denis Adonái Ramos	Las Flores
Paso Bonito	6510 (H)	Modesto Chávez	Las Flores
Paso Bonito	6511 (H)	Wilmer A. Palma	Las Flores
Paso Bonito	6512 (H)	Elmer Noé Ramos	Las Flores
Paso Bonito	6513 (H)	Jorge Omar Palma	Las Flores
Paso Bonito	6514 (H)	Miguel Ángel Ramos	Las Flores
Paso Bonito	6515 (H)	Tania Gabriela	Las Flores
Paso Bonito	6516 (H)	Fredy Omar Sandoval	Las Flores
Paso Bonito	6517 (D)	David Ramos	Las Flores
Paso Bonito	6518	Bodega Carlos Ramos	Las Flores
Paso Bonito	6519 (H)	Calixto Palma	Las Flores
Paso Bonito	6520	Caja Rural	Las Flores
Paso Bonito	6521 (H)	José Alfredo Calix	Las Flores
Paso Bonito	6522 (H)	Alexis Posadas	Las Flores
Paso Bonito	6523 (H)	Alexis Posadas	Las Flores
Paso Bonito	6524	Iglesia Católica	Las Flores
Paso Bonito	6525 (H)	María Antonia Posadas	Las Flores
Paso Bonito	6526	Escuela	Las Flores
Paso Bonito	6527 (H)	María Adelmira Ramos	Las Flores
Paso Bonito	6528 (H)	Luis Fernando Ayala	Las Flores
Paso Bonito	6529 (H)	Presentación Posadas	Las Flores
Paso Bonito	6530 (D)	Soyla Romero	Las Flores
Paso Bonito	6531 (D)	Denis Romero	Las Flores
Los Laureles	6532 (H)	Roger Javier Posadas	Las Vegas
Los Laureles	6533 (H)	Raúl Ernesto Posadas	Las Vegas
Comunidad a la que pertenece	Numero de Vivienda	Nombre completo de la persona	Sector al que pertenece
San Isidro	6628 (H)	Ramón Antonio Amaya	San Isidro
San Isidro	6629 (D)	José Trinidad Cabañas	San Isidro
San Isidro	6630 (H)	C.E.B José Trinidad Reyes	San Isidro



San Isidro		José Antonio Maldonado	San Isidro
	6631 (H)		
San Isidro	6632	Pulpería Aura Estela Cruz	San Isidro
San Isidro	6633 (H)	David Maldonado	San Isidro
San Isidro	6634 (H)	Martina Flores	San Isidro
San Isidro	6635 (H)	Albertina Moreno	San Isidro
San Isidro	6636	Iglesia Libre de Dios Pentecostés	San Isidro
San Isidro	6637 (H)	Amparo Maldonado	San Isidro
San Isidro	6638 (H)	Henry Arnaldo Mestanza	San Isidro
San Isidro	6639	Pulpería Amparo Maldonado	San Isidro
San Isidro	6640	Billar Maldonado	San Isidro
San Isidro	6641 (H)	Elsa Flores	San Isidro
San Isidro	6642	Salón Comunal	San Isidro
San Isidro	6643 (H)	Darío Alvarado	San Isidro
San Isidro	6644 (H)	Isabel Manzanares	San Isidro
San Isidro	6645	Pulpería Olga Marina	San Isidro
San Isidro	6646 (D)		San Isidro
San Isidro	6647 (H)	Alfonso Isaí Reyes	San Isidro
San Isidro	6648 (D)		San Isidro
San Isidro	6649	Bodega	San Isidro
San Isidro	6650 (H)	Víctor Maldonado	San Isidro
San Isidro	6651 (H)	Santos Alfonso Reyes	San Isidro
San Isidro	6652 (H)	Mirian Días	San Isidro
San Isidro	6653 (H)	Adriana Manzanares	San Isidro
San Isidro	6654 (D)		San Isidro
San Isidro	6655 (H)	Isidora Manzanares	San Isidro
San Isidro	6656 (H)	Mirna Araceli Guillen	San Isidro
San Isidro	6657 (D)	Adriana Manzanares	San Isidro
San Isidro	6658 (D)	Wilmer Orellana	San Isidro
San Isidro	6659 (H)	Argelia Romero	San Isidro
San Isidro	6660 (H)	Gabriel Rodríguez	San Isidro
San Isidro	6661 (H)	Lucas Amaya	San Isidro
San Isidro	6662 (H)	María del Carmen Amaya	San Isidro
San Isidro	6663 (H)	Bertha Marina Amaya	San Isidro
San Isidro	6664 (H)	Oneyda Flores	San Isidro
San Isidro	6665 (D)	Santos Matías Morales	San Isidro
San Isidro	6666 (D)	Rosario Hernández	San Isidro
San Isidro	6667 (H)	Arcadia Flores	San Isidro
San Isidro	6668 (H)	Victoria Montes	San Isidro
San Isidro	6669 (D)		San Isidro
San Isidro	6670 (H)	Ángel Domínguez	San Isidro
San Isidro	6671 (H)	Selvin Mórales	San Isidro
San Isidro	6672 (D)	Juana Antonia Amaya	San Isidro
San Isidro	6673 (H)	Iris Liliana Bautista	San Isidro
San Isidro	6674 (H)	Ada Victoria Morales	San Isidro



Comunidad a la que pertenece	Numero de Vivienda	Nombre completo de la persona	Sector al que pertenece
Los Laureles	6534 (D)	Fausto Posadas	Las Vegas
Los Laureles	6535 (H)	Fausto Posadas	Las Vegas
Los Laureles	6536 (H)	Digna Magda Posadas	Las Vegas
Los Laureles	6537 (H)	Armando Posadas	Las Vegas
Los Laureles	6538 (H)	Victorino Posadas	Las Vegas
Los Laureles	6539 (D)	Victorino Posadas	Las Vegas
Los Laureles	6540 (H)	Rony Nolasco Posada	Las Vegas
Los Laureles	6541 (H)	Marlon Adonis Posadas	Las Vegas
Los Laureles	6542 (H)	Osman Leonardo Posadas	Las Vegas
Los Laureles	6543 (H)	Andrés Martínez	Las Vegas
Los Laureles	6544 (H)	Junior Ocampo	Las Vegas
Los Laureles	6545	Beneficio Melvin Noé Ocampo	Las Vegas
Los Laureles	6546 (H)	Melvin Noé Ocampo	Las Vegas
Los Laureles	6547 (D)	Emilio Ocampo	Las Vegas
Los Laureles	6548 (H)	Emilio Ocampo	Las Vegas
Los Laureles	6549 (H)	Héctor Adalid Posadas	Las Vegas
Los Laureles	6550 (D)	Daniel Velásquez	Las Vegas
Los Laureles	6551 (H)	Ángel Ocampo	Las Vegas
Los Laureles	6552 (H)	Daniel Velásquez	Las Vegas
Los Laureles	6553 (H)	Antonio Posadas	Las Vegas
La Laguna del Encanto	6554 (H)	Mariana Urbina	El Pataste
La Laguna del Encanto	6555	Construcción Ángel María Ponce	El Pataste
La Laguna del Encanto	6556 (H)	Ángel María Ponce	El Pataste
La Laguna del Encanto	6557 (H)	Héctor Orlando Ponce	El Pataste
La Laguna del Encanto	6558 (H)	Evelyn Damaris Ponce	El Pataste
La Laguna del Encanto	6559 (D)	Moisés Flores	El Pataste
La Laguna del Encanto	6560 (H)	Kedin Ponce	El Pataste
La Laguna del Encanto	6561 (H)	Concepción Zelaya	El Pataste
La Laguna del Encanto	6562 (H)	Ever Bueso	El Pataste
La Laguna del Encanto	6563 (H)	Dimas Ramos	El Pataste
La Laguna del Encanto	6564 (H)	Osman Bueso	El Pataste
La Laguna del Encanto	6565 (H)	Ángela Cruz	El Pataste
La Laguna del Encanto	6566 (H)	Glenda Magali Rodríguez	El Pataste
La Laguna del Encanto	6567 (H)	Juan Carlos Soto	El Pataste
La Laguna del Encanto	6568 (H)	German Pineda	El Pataste
La Laguna del Encanto	6569 (H)	Sarahi Ponce	El Pataste
La Laguna del Encanto	6570 (D)	Lisandro Bueso	El Pataste
Sinaí	6571	Domiciano Flores	Las Flores
Sinaí	6572 (H)		Las Flores
Sinaí	6573	Bodega	Las Flores
Sinaí	6574 (H)	Moisés Redondo	Las Flores
Sinaí	6575 (H)	Escuela PROHECO	Las Flores
Sinaí	6576 (H)	Santos Osorto	Las Flores



Sinaí	6577 (H)	Mauro Flores	Las Flores
Sinaí	6578 (H)	Onis Rodas	Las Flores
Sinaí	6579 (H)	Oswaldo Rodas	Las Flores
Sinaí	6580 (H)	Ángel María Sorto	Las Flores
Comunidad a la que pertenece	Numero de Vivienda	Nombre completo de la persona	Sector al que pertenece
Puerto Escondido	6769 (H)	Santos Arnulfo Chavarría	San Isidro
Puerto Escondido	6770	Iglesia Católica	San Isidro
Puerto Escondido	6771 (H)	Alex Antonia Amaya	San Isidro
Puerto Escondido	6772	Escuela Juan Manuel Tabora	San Isidro
Puerto Escondido	6773 (H)	Héctor Hernán Chavarría	San Isidro
Puerto Escondido	6774 (H)	Wilmer Alfredo Chavarría	San Isidro
Puerto Escondido	6775 (H)	Marvin Antonio Chavarría	San Isidro
Puerto Escondido	6776 (H)	Encarnación Chavarría	San Isidro
Puerto Escondido	6777 (H)	Juan Antonio Licona	San Isidro
Puerto Escondido	6778 (H)	Reyes Manzanares	San Isidro
Puerto Escondido	6779 (H)	Julio Manzanares	San Isidro
Puerto Escondido	6780 (H)	Torivio Manzanares	San Isidro
Puerto Escondido	6781 (H)	Julián Amaya	San Isidro
Puerto Escondido	6782 (H)	Elmer Alexis Amaya	San Isidro
Puerto Escondido	6783 (D)	Reyna Lucia Amaya	San Isidro
Puerto Escondido	6784 (H)	Dimas Rolando Silva	San Isidro
Puerto Escondido	6785 (D)	Aida Chavarría	San Isidro
Puerto Escondido	6786 (H)	Margarita Silva	San Isidro
Puerto Escondido	6787 (D)	María Florentina Chavarría	San Isidro
Puerto Escondido	6788 (D)	María Chavarría	San Isidro
Las Casitas	6789 (H)	José Adalberto Rodríguez	San Isidro
Las Casitas	6790 (H)	Rigoberto Rodríguez	San Isidro
Las Casitas	6791 (H)	José del Carmen Mejía	San Isidro
Las Casitas	6792 (H)	Santiago Amaya	San Isidro
Las Casitas	6793 (H)	Albertina Rivera	San Isidro
Las Casitas	6794 (H)	Alberto Redondo	San Isidro
Las Casitas	6795 (H)	José Antonio Bueso	San Isidro
Las Casitas	6796 (H)	María de Jesús Rivera	San Isidro
Las Casitas	6797 (H)	José Antonio Redondo	San Isidro
Las Casitas	6798 (H)	Gladis Redondo	San Isidro
Las Casitas	6799 (H)	Gustavo Rivera	San Isidro
Las Casitas	6800 (D)	Wilfredo Manzanares	San Isidro
Las Casitas	6801 (H)	Patricio Trujillo	San Isidro
Las Casitas	6802 (H)	Teodora Castillo	San Isidro
Las Casitas	6803 (H)	José María Trujillo	San Isidro
Las Casitas	6804 (H)	Virgilio Castellanos	San Isidro



Las Casitas	6805 (H)	Virgilio Castellanos	San Isidro
Las Casitas	6806 (D)	Kenia Tejada	San Isidro
Las Casitas	6807 (H)	Susana Trujillo	San Isidro
Las Casitas	6808 (H)	José Antonio Trujillo	San Isidro
Puerto Escondido	6809 (H)	Eladio Flores	San Isidro
El Achiotal	6810 (H)	Mercedes Amaya	San Isidro
El Achiotal	6811 (D)	Norma Domínguez	San Isidro
El Achiotal	6812 (D)	Orlando García	San Isidro
El Achiotal	6813 (H)	Daniel Guzmán	San Isidro
El Achiotal	6814 (H)	Edgar Antonio Flores	San Isidro
El Achiotal	6815 (H)	Danilo Garay	San Isidro
Comunidad a la que pertenece	Numero de Vivienda	Nombre completo de la persona	Sector al que pertenece
Santa Lucia	7004 (H)	Selvin Amaya	Santa Lucia
Santa Lucia	7005 (H)	Ana Leticia Espino	Santa Lucia
Santa Lucia	7006 (H)	Pedro Espinoza	Santa Lucia
Santa Lucia	7007 (H)	Delmin Evelyn Amaya	Santa Lucia
Santa Lucia	7008 (H)	Gracia Amaya	Santa Lucia
Santa Lucia	7009 (D)	Marvin Rivera	Santa Lucia
La Unión	7010 (H)	Rubén Gómez	Santa Lucia
La Unión	7011 (H)	Reyna Margarita Rivas	Santa Lucia
La Unión	7012 (D)	Reyna Margarita Rivas	Santa Lucia
La Unión	7013 (H)	Carlos de la O	Santa Lucia
La Unión	7014 (D)	Jairo Rosales	Santa Lucia
La Unión	7015 (H)	José Héctor Ramírez	Santa Lucia
La Unión	7016 (D)	Alonso Mejía	Santa Lucia
La Unión	7017 (H)	German Sierra	Santa Lucia
La Unión	7018 (H)	Maura Portillo	Santa Lucia
La Unión	7019 (H)	Miguel Ángel Pineda	Santa Lucia
La Unión	7020	Escuela Florencio Molina	Santa Lucia
La Unión	7021 (H)	Desiderio Maldonado	Santa Lucia
La Unión	7022	Pulpería. Manuel Rodríguez	Santa Lucia
La Unión	7023 (H)	Rufino Rodríguez	Santa Lucia
La Unión	7024 (H)	Evelio Rodríguez	Santa Lucia
La Unión	7025 (H)	Manuel Rodríguez	Santa Lucia
La Unión	7026 (H)	Pedro Rodríguez	Santa Lucia
La Unión	7027 (H)	José Ángel Bonilla	Santa Lucia
La Unión	7028 (H)	José Isaac Mejía	Santa Lucia
La Unión	7029	Llantera Víctor Mejía	Santa Lucia
La Unión	7030 (H)	Cirilo Mejía	Santa Lucia
La Unión	7031 (H)	Víctor Antonio Mejía	Santa Lucia
La Unión	7032 (H)	Macario Maldonado	Santa Lucia
La Unión	7033 (D)	Bayron Vanegas	Santa Lucia
La Unión	7034	Billar Evelio Rodríguez	Santa Lucia
La Unión	7035 (H)	Isabel Romero	Santa Lucia
La Unión	7036 (H)	Oscar Rene Vanegas	Santa Lucia
La Unión	7037 (H)	Margarita Chaves	Santa Lucia





La Unión	7038 (D)	Nitzon Vanegas	Santa Lucia
La Unión	7039 (H)	Lety Núñez	Santa Lucia
La Unión	7040 (D)	Nidia Vanegas	Santa Lucia
La Unión	7041 (H)	Yesica Carolina Núñez	Santa Lucia
La Unión	7042 (H)	Danny Núñez	Santa Lucia
La Unión	7043 (H)	Selvin Vanegas	Santa Lucia
La Unión	7044	Construcción. Joel Laguno Reyes	Santa Lucia
La Unión	7045 (H)	Joel Laguno	Santa Lucia
La Unión	7046 (H)	Lucas Vanegas	Santa Lucia
La Unión	7047 (D)	Eladia Castillo	Santa Lucia
La Unión	7048	Centro Social	Santa Lucia
La Unión	7049 (H)	Waldina Enríquez	Santa Lucia
La Unión	7050 (H)	Humberto López	Santa Lucia
Comunidad a la que pertenece	Numero de Vivienda	Nombre completo de la persona	Sector al que pertenece
La Unión	7051 (H)	Edil Antonio Flores	Santa Lucia
La Unión	7052 (H)	Víctor Manuel Oseguera	Santa Lucia
La Unión	7053 (H)	Héctor Omar Romero	Santa Lucia
La Unión	7054 (H)	Héctor Maldonado	Santa Lucia
La Unión	7055	Iglesia Católica	Santa Lucia
La Unión	7056 (H)	Jesús Romero	Santa Lucia
La Unión	7057 (H)	Consuelo Urbina	Santa Lucia
La Unión	7058 (H)	María Aguilar Reyes	Santa Lucia
La Unión	7059 (D)	Alberto Romero	Santa Lucia
La Unión	7060 (H)	Ángel María Romero	Santa Lucia
La Unión	7061 (D)	Elías López	Santa Lucia
La Unión	7062 (H)	Orlin López	Santa Lucia
La Unión	7063 (H)	Wilmer Mendoza	Santa Lucia
La Unión	7064 (H)	Margarita Flores	Santa Lucia
La Laja	7065 (H)	Rafael Portillo	Santa Lucia
La Laja	7066	Bodega Rafael Portillo	Santa Lucia
La Laja	7067 (D)	Rafael Portillo	Santa Lucia
La Laja	7068	Establo Olvin López	Santa Lucia
La Laja	7069 (H)	Fredy Portillo	Santa Lucia
La Laja	7070 (H)	Joaquín Portillo	Santa Lucia
La Laja	7071 (D)	Joaquín Portillo	Santa Lucia
La Laja	7072(H)	Balbina López	Santa Lucia
La Laja	7073	Iglesia Católica	Santa Lucia
La Laja	7074	Cooperativa	Santa Lucia
La Laja	7075 (H)	Rosa Angélica Portillo	Santa Lucia
La Laja	7076 (H)	Olvin Javier López	Santa Lucia
La Laja	7077 (H)	Juan Peña	Santa Lucia
La Laja	7078(D)	Marina García	Santa Lucia
La Laja	7079	Establo Aquilino Murillo	Santa Lucia
La Laja	7080 (H)	Abner Iván Murillo	Santa Lucia
La Laja	7081 (H)	Aquilino Murillo	Santa Lucia
La Laja	7082 (D)	Ulises Orellana	Santa Lucia



La Laja	7083 (D)	German Orellana	Santa Lucia
La Laja	7084(H)	Rony Laguna	Santa Lucia
La Laja	7085	Establo	Santa Lucia
La Laja	7086 (H)	Adís Flores	Santa Lucia
La Laja	7087 (D)		Santa Lucia
La Laja	7088 (D)	Joaquín Bonilla	Santa Lucia
La Laja	7089 (H)	Joaquín Bonilla	Santa Lucia
La Laja	7090(H)	Noema Iveth Maldonado	Santa Lucia
La Laja	7091	Pulpería. Noema Maldonado	Santa Lucia
La Laja	7092 (H)	Álvaro Antonio Ramírez	Santa Lucia
La Laja	7093 (H)	Ernesto Maldonado	Santa Lucia
La Laja	7094 (H)	Edwin Maldonado	Santa Lucia
La Laja	7095 (H)	Antonio Flores	Santa Lucia
La Laja	7096 (H)	Luis Alonso Bueso	Santa Lucia
La Laja	7097 (H)	Jaqueline Sarmiento	Santa Lucia
Comunidad a la que pertenece	Numero de Vivienda	Nombre completo de la persona	Sector al que pertenece
Gracias a Dios	7239 (H)	Juan Bautista Martínez	Santa Lucia
Gracias a Dios	7240 (D)	Rigoberto López	Santa Lucia
Gracias a Dios	7241 (H)	Nelly Yolanda Vanegas	Santa Lucia
Gracias a Dios	7242 (H)	Mari Balbina Castro	Santa Lucia
Gracias a Dios	7243 (H)	Santos David Flores	Santa Lucia
Gracias a Dios	7244	Esc. Julio Antonio Galdámez	Santa Lucia
Gracias a Dios	7245 (H)	Isidro Vanegas	Santa Lucia
Gracias a Dios	7246 (H)	Ada Marina Salgado	Santa Lucia
Gracias a Dios	7247 (H)	Ángel Morales	Santa Lucia
Gracias a Dios	7248 (H)	Segunda Urbina	Santa Lucia
Gracias a Dios	7249 (H)	Bertin Aguilar	Santa Lucia
Gracias a Dios	7250 (D)	Elisamar Vanegas	Santa Lucia
Gracias a Dios	7251 (H)	Pedro Vanegas	Santa Lucia
Gracias a Dios	7252 (H)	Isman Vanegas	Santa Lucia
Gracias a Dios	7253 (H)	Pedro Vanegas	Santa Lucia
Gracias a Dios	7254 (H)	Blanca Amaya	Santa Lucia
Gracias a Dios	7255 (H)	Rubén Mendoza	Santa Lucia
Gracias a Dios	7256 (D)	Javier Flores	Santa Lucia
Gracias a Dios	7257 (H)	Virgilio Flores	Santa Lucia
Gracias a Dios	7258 (H)	Zulema Cortes	Santa Lucia
El Gavilán	7259 (H)	Josefa Padilla	Las Lomas
El Gavilán	7260 (H)	Lázaro Mejía	Las Lomas
El Gavilán	7261 (H)	Eva María Maldonado	Las Lomas
El Gavilán	7262 (H)	Nicolás Mejía	Las Lomas
El Gavilán	7263 (H)	Ismael Licon	Las Lomas
El Gavilán	7264 (D)	Especta Orellana	Las Lomas
El Gavilán	7265 (H)	Isaías Yáñez	Las Lomas
El Gavilán	7266 (D)	Rosa Idalia Vanegas	Las Lomas
El Gavilán	7267 (H)	Ángel Marín Yáñez	Las Lomas



El Gavilán	7268 (H)	Erlin Martínez	Las Lomas
El Gavilán	7269 (H)	Margarita Yánez	Las Lomas
San José	7270 (H)	Marcos Alonso	Santa Lucia
San José	7271 (D)	Yoni mendosa	Santa Lucia
San José	7272 (H)	José Santos Galo	Santa Lucia
San José	7273 (D)		Santa Lucia
San José	7274 (H)	María Isabel Bueso	Santa Lucia
San José	7275 (D)	Yoni Mendoza	Santa Lucia
San José	7276 (D)	Pedro Maldonado	Santa Lucia
San José	7277 (H)	Tesla Vargas	Santa Lucia
San José	7278 (H)	Reyna Ester Amaya	Santa Lucia
San José	7279 (H)	Fredy Leonel Méndez	Santa Lucia
San José	7280	Construcción Alexander Meras	Santa Lucia
San José	7281	Escuela Julio Antonio Galdámez	Santa Lucia
San José	7282 (H)	Cristóbal Zelaya	Santa Lucia
San José	7283 (H)	Silvestre Santos	Santa Lucia
San José	7284 (H)	Nasa Tobías Cerrato	Santa Lucia
San José	7285 (H)	Alejandro Mejía	Santa Lucia
Comunidad a la que pertenece	Numero de Vivienda	Nombre completo de la persona	Sector al que pertenece
El Manzano	7568 (H)	Wilfredo Caballero	Las Lomas
El Manzano	7569	Iglesia Católica	Las Lomas
El Manzano	7570 (H)	Estela Concepción Cruz	Las Lomas
El Manzano	7571 (D)	Leona Caballero	Las Lomas
El Manzano	7572 (H)	Víctor Rodríguez	Las Lomas
El Manzano	7573 (H)	Gloria Varela	Las Lomas
El Manzano	7574 (D)	Isaías Reyes	Las Lomas
El Manzano	7575 (H)	José Isaí Reyes	Las Lomas
El Manzano	7576 (D)	José Reyes	Las Lomas
El Manzano	7577 (H)	Eusebio Varela	Las Lomas
El Manzano	7578 (H)	Naun Anariba	Las Lomas
El Manzano	7579 (H)	Andrés Anariba	Las Lomas
El Manzano	7580 (D)	Juan de Cruz Flores	Las Lomas
El Manzano	7581 (H)	José Darío Flores	Las Lomas
El Manzano	7582 (H)	Ángel Augusto Flores	Las Lomas
El Manzano	7583 (H)	Rubén Ramos	Las Lomas
El Manzano	7584 (H)	Olvin de Jesús Anariba	Las Lomas
El Manzano	7585 (H)	Juan Carlos Osorio	Las Lomas
El Manzano	7586 (H)	Martin Mejía Caballero	Las Lomas
El Manzano	7587 (H)	Manfredo Mejía	Las Lomas
El Manzano	7588 (H)	Denis Alexander Méndez	Las Lomas
El Manzano	7589 (H)	Adán Hernández	Las Lomas
El Manzano	7590 (H)	Albín Edin Hernández	Las Lomas
El Manzano	7591 (H)	Gerson Perdomo	Las Lomas
El Manzano	7592 (H)	Demetrio Morales	Las Lomas
El Manzano	7593 (H)	Beltrán Murillo	Las Lomas



El Manzano	7594 (H)	Antonio Caballero	Las Lomas
El Manzano	7595 (H)	Construcción. Alexander Caballero	Las Lomas
El Manzano	7596 (D)	Florentino Vigil	Las Lomas
El Manzano	7597 (D)	Garvín Gómez	Las Lomas
El Paraíso	7598 (D)	Ángel David Flores	Las Lomas
El Paraíso	7599 (H)	Ángel David Flores	Las Lomas
El Paraíso	7600 (H)	Julián Rodríguez	Las Lomas
El Paraíso	7601 (H)	Efraín Montes	Las Lomas
El Paraíso	7602 (H)	Edi Murillo Bueso	Las Lomas
El Paraíso	7603 (D)	José Zenteno	Las Lomas
El Paraíso	7604 (H)	Alexis Ponce Donaire	Las Lomas
El Paraíso	7605 (H)	Migdonio Rodríguez	Las Lomas
El Paraíso	7606 (H)	Olvin Naun Ponce	Las Lomas
El Paraíso	7607 (H)	Gloria Morales	Las Lomas
El Paraíso	7608 (H)	Ángel Arcadio Ponce	Las Lomas
El Paraíso	7609 (D)	Matilde Ramos	Las Lomas
El Paraíso	7610 (H)	Celia Damaris	Las Lomas
El Paraíso	7611 (H)	Nelson Ponce	Las Lomas
El Paraíso	7612 (H)	Rudy William Ponce	Las Lomas
El Paraíso	7613 (D)	José Centeno	Las Lomas
El Paraíso	7614 (H)	Rodis Adalid Centeno	Las Lomas
Comunidad a la que pertenece	Numero de Vivienda	Nombre completo de la persona	Sector al que pertenece
La Piedad	7803 (H)	José Vicente Euceda	San Isidro
La Piedad	7804 (H)	Olvin Hernández	San Isidro
La Piedad	7805 (H)	Linda Besy Canales	San Isidro
La Piedad	7806 (H)	Joel Umazor	San Isidro
La Piedad	7807 (H)	Mariano Guzmán	San Isidro
La Piedad	7808 (H)	Justino Alemán	San Isidro
La Piedad	7809	Escuela. Vicente Santos Canales	San Isidro
La Piedad	7810 (H)	Leonel Enrique Betancur	San Isidro
La Piedad	7811	Cooperativa	San Isidro
La Piedad	7812 (H)	Adela Chavarría	San Isidro
La Piedad	7813	Bodega Francisco Euceda	San Isidro
La Piedad	7814	Bodega José Canales	San Isidro
La Piedad	7815 (H)	José Canales	San Isidro
La Piedad	7816 (H)	María del Carmen Ventura	San Isidro
La Piedad	7817 (H)	Mirian Oneyda Euceda	San Isidro
La Piedad	7818 (D)	Olvin Maldonado	San Isidro
La Piedad	7819 (H)	Alba Elizabeth Maldonado	San Isidro
La Piedad	7820 (H)	Eda Nora Maldonado	San Isidro
Trataderos	7821 (H)	Cesar Lenin Guzmán	Coyolito
Trataderos	7822 (H)	Víctor Jacinto Euceda	Coyolito
Trataderos	7823 (H)	Sandra Marlene Euceda	Coyolito



Trataderos	7824 (H)	Alba Patricia Vanegas	Coyolito
Trataderos	7825 (H)	Justo Danilo Matute	Coyolito
Trataderos	7826 (H)	Maura Romero Flores	Coyolito
Trataderos	7827 (D)	Juan Calix	Coyolito
Trataderos	7828 (D)	Alfredo Orellana	Coyolito
Trataderos	7829	Bodega Jorge Alberto Orellana	Coyolito
Trataderos	7830	Bodega Jorge Alberto Orellana	Coyolito
Trataderos	7831	Bodega Jorge Alberto Orellana	Coyolito
Trataderos	7832 (D)	Jorge Alberto Orellana	Coyolito
Trataderos	7833 (H)	Medardo Murillo	Coyolito
Trataderos	7834 (H)	Jesús Romero	Coyolito
Trataderos	7835 (H)	Darwin Amaya	Coyolito
Trataderos	7836	Escuela.	Coyolito
Trataderos	7837	Salón Comunal	Coyolito
Trataderos	7838 (H)	Oscar Jiménez	Coyolito
Trataderos	7839 (H)	Juan Antonio Jiménez	Coyolito
Trataderos	7840	Iglesia Evangélica	Coyolito
Trataderos	7841 (H)	Juan Manuel Romero	Coyolito
Trataderos	7842 (H)	German Daniel Romero	Coyolito
Trataderos	7843 (H)	Dilcia Anabel Rodríguez	Coyolito
Trataderos	7844 (H)	Rony José Torres	Coyolito
Trataderos	7845 (H)	Alberto Romero	Coyolito
Trataderos	7846 (D)	Eda Xiomara Moncada	Coyolito
Trataderos	7847 (D)	Armando Romero	Coyolito
Trataderos	7848 (H)	Ramona Romero	Coyolito
Trataderos	7849 (D)		Coyolito
Comunidad a la que pertenece	Numero de Vivienda	Nombre completo de la persona	Sector al que pertenece
Pueblo Nuevo	8085 (H)	Miguel Ángel Rodas	Coyolito
Pueblo Nuevo	8086 (D)	José Ángel Bueso	Coyolito
Pueblo Nuevo	8087 (H)	José Ángel Bueso	Coyolito
La Cuchilla	8088 (H)	Celestino Guzmán	El Mango
La Cuchilla	8089 (H)	José Noé Romero	El Mango
La Cuchilla	8090 (H)	Israel Romero	El Mango
La Cuchilla	8091 (H)	José Teodoro Romero	El Mango
La Cuchilla	8092 (H)	José Andrés Romero	El Mango
La Cuchilla	8093 (H)	Ruth Gabriela Ponce	El Mango
La Cuchilla	8094 (H)	José Israel Bueso	El Mango
La Cuchilla	8095 (H)	José Honorato Cerrato	El Mango
La Cuchilla	8096	Iglesia Dios es la única respuesta	El Mango
La Cuchilla	8097 (H)	María Alicia Cruz	El Mango
La Cuchilla	8098 (H)	Santos Víctor Ponce	El Mango
La Cuchilla	8099 (H)	José Arsobi Ponce	El Mango
La Cuchilla	8100 (H)	Ismael Gutiérrez	El Mango
La Cuchilla	8101 (H)	Carlos Cruz	El Mango





La Cuchilla	8102	Escuela Ulises Orellana	El Mango
La Cuchilla	8103 (D)	German Ponce	El Mango
La Cuchilla	8104 (H)	Ángel Romero	El Mango
La Cuchilla	8105 (H)	Mari Cristina Ulloa	El Mango
La Cuchilla	8106 (H)	Imer Buezo	El Mango
La Cuchilla	8107 (H)	Oscar Orlando Escalón	El Mango
La Cuchilla	8108 (H)	Onan Cerrato	El Mango
La Cuchilla	8109 (H)	Edis Antonio Ponce	El Mango
La Cuchilla	8110 (H)	José Bernabeth Ponce	El Mango
La Cuchilla	8111 (D)	Antonio Castro	El Mango
La Cuchilla	8112 (D)	Eduard Isaí Ponce	El Mango
La Cuchilla	8113 (H)	Pedro Romero	El Mango
La Cuchilla	8114	Construcción. Matilde Rodríguez	El Mango
La Cuchilla	8115 (H)	Matilde Rodríguez	El Mango
La Cuchilla	8116 (D)	Misael Romero	El Mango
La Cuchilla	8117 (D)	Salomón Molina	El Mango
La Cuchilla	8118 (H)	José Adán Bueso	El Mango
La Cuchilla	8119 (H)	Simeón Ponce	El Mango
La Cuchilla	8120 (D)	Antonio Ulloa	El Mango
La Cuchilla	8121 (H)	Alma Iris Ponce	El Mango
La Cuchilla	8122 (H)	José Samuel Ponce	El Mango
La Cuchilla	8123 (H)	Juan Jiménez	El Mango
La Cuchilla	8124 (D)	Gloria Morales	El Mango
La Cuchilla	8125 (H)	Henry Buezo	El Mango
La Cuchilla	8126 (H)	José Arístides Morales	El Mango
La Cuchilla	8127 (D)	Arístides Morales	El Mango
La Cuchilla	8128 (D)	Henry Buezo	El Mango
La Cuchilla	8129 (H)	Santino Morales	El Mango
Tempisque	8130 (H)	José Santos Murillo	Jícara
Tempisque	8131 (H)	Santos Murillo	Jícara
Comunidad a la que pertenece	Numero de Vivienda	Nombre completo de la persona	Sector al que pertenece
San Juan	8273 (H)	Jorge Medina	Coyolito
San Juan	8274 (H)	Juan Ávila	Coyolito
San Juan	8275 (D)	Wilmer Cáceres	Coyolito
San Juan	8276 (H)	Máximo Guzmán	Coyolito
San Juan	8277 (H)	Edwin Alexis Guzmán	Coyolito
San Juan	8278 (D)	Jorge A Medina	Coyolito
San Juan	8279	Construcción. Sandro J. Orellana	Coyolito
San Juan	8280 (H)	Billo Bonilla	Coyolito
San Juan	8281 (H)	Joaquín Ocampo	Coyolito
San Juan	8282 (H)	Priscila Ramos	Coyolito
San Juan	8283 (H)	Luis Antonio Castro	Coyolito
San Juan	8284 (H)	Darwin A. Medina	Coyolito
San Juan	8285 (H)	Wilmer A. Orellana	Coyolito
San Juan	8286 (H)	Damaris Orellana	Coyolito
San Juan	8287	Negocio Agropecuario	Coyolito



San Juan	8288 (H)	María Ramos	Coyolito
San Juan	8289 (H)	Augusto Guerrero	Coyolito
San Juan	8290 (H)	Rómulo Guerrero	Coyolito
San Juan	8291 (H)	Nivida Margarita Ortega	Coyolito
San Juan	8292 (D)		Coyolito
San Juan	8293 (H)	José Manuel Guerrero	Coyolito
San Juan	8294	Construcción Carlos Archaga	Coyolito
San Juan	8295	Iglesia Evangélica	Coyolito
San Juan	8296 (H)	Mandí Saúl Ortega	Coyolito
San Juan	8297 (H)	Carlos Archaga	Coyolito
San Juan	8298 (H)	Leonardo Martínez	Coyolito
San Juan	8299	Iglesia de Dios San Juan	Coyolito
San Juan	8300 (H)	Alejandro Ortega	Coyolito
San Juan	8301 (H)	Adelaida Martínez	Coyolito
San Juan	8302 (H)	Dora Elisa Ortega	Coyolito
San Juan	8303 (D)	Leocadio Castro	Coyolito
San Juan	8304 (H)	Elvin Ortega	Coyolito
San Juan	8305	Construcción Roberto Cardona	Coyolito
San Juan	8306 (H)	Álvaro Ramírez	Coyolito
San Juan	8307 (H)	Carlos A. Pérez	Coyolito
San Juan	8308 (D)	Carlos Pérez	Coyolito
San Juan	8309 (H)	Nelson Enrique Pérez	Coyolito
San Juan	8310 (H)	Cesar A García	Coyolito
San Juan	8311 (D)	Francisco	Coyolito
San Juan	8312	Construcción Edgardo Antonio	Coyolito
San Juan	8313 (D)	Antonio Pérez	Coyolito
San Juan	8314 (H)	Eladio Guerrero	Coyolito
San Juan	8315 (H)	Santos Gonzales	Coyolito
San Juan	8316 (H)	Carlos Orellana	Coyolito
San Juan	8317 (H)	Elías Guerrero	Coyolito
San Juan	8318 (D)	Santos Gonzales	Coyolito
San Juan	8319 (H)	Juan Coello	Coyolito
Comunidad a la que pertenece	Numero de Vivienda	Nombre completo de la persona	Sector al que pertenece
Jícara de Coyolito	8414 (H)	Virgilio Bueso	Jícara
Jícara de Coyolito	8415 (H)	Pablo Calix	Jícara
Jícara de Coyolito	8416 (H)	Elvia Murillo	Jícara
Jícara de Coyolito	8417 (H)	María Bueso	Jícara
Jícara de Coyolito	8418 (H)	Flora Rodas	Jícara
Jícara de Coyolito	8419 (D)	Alejandro Rodas	Jícara
Jícara de Coyolito	8420 (H)	Luz I. Rodas	Jícara
Jícara de Coyolito	8421 (H)	Maritza Orellana	Jícara
Jícara de Coyolito	8422 (H)	Dania P. Bueso	Jícara
Jícara de Coyolito	8423 (H)	Domingo Ramos	Jícara
Jícara de Coyolito	8424 (H)	José Magdaleno Castro	Jícara
Jícara de Coyolito	8425 (D)	Julia Flores	Jícara



Jícara de Coyolito	8426	Bodega José Posadas	Jícara
Jícara de Coyolito	8427 (H)	Juan A. Gutiérrez	Jícara
Jícara de Coyolito	8428 (H)	Claudio Flores	Jícara
Jícara de Coyolito	8429 (H)	Justo Pastor Castro	Jícara
Jícara de Coyolito	8430 (H)	Josu e Posadas	Jícara
Jícara de Coyolito	8431 (H)	Omar Figueroa	Jícara
Jícara de Coyolito	8432	Casa Pastoral	Jícara
Jícara de Coyolito	8433	Iglesia Cristo Misionero	Jícara
Jícara de Coyolito	8434 (H)	Ángel Ramos	Jícara
Jícara de Coyolito	8435 (H)	Jovita Domínguez	Jícara
Jícara de Coyolito	8436	Bodega Cándido Murillo	Jícara
Jícara de Coyolito	8437	Bodega Cándido Murillo	Jícara
Jícara de Coyolito	8438 (D)	José de la Cruz Murillo	Jícara
Jícara de Coyolito	8439 (H)	José Murillo	Jícara
Jícara de Coyolito	8440	Bodega José Murillo	Jícara
Jícara de Coyolito	8441 (D)	Arely Chávez	Jícara
Jícara de Coyolito	8442 (H)	Martin Orellana	Jícara
Jícara de Coyolito	8443 (H)	Lilian Flores	Jícara
Jícara de Coyolito	8444 (H)	Claudio Ramos	Jícara
Jícara de Coyolito	8445 (D)	Juan Ponce	Jícara
Jícara de Coyolito	8446 (H)	Alejandrina Ramos	Jícara
Jícara de Coyolito	8447 (H)	Ángel María Cruz	Jícara
Agua Escondida	8448 (H)	Santos Cruz	Coyolito
Agua Escondida	8449 (D)	Venancio López	Coyolito
Agua Escondida	8450 (H)	José Edgardo López	Coyolito
Agua Escondida	8451	Construcción Adán Bueso	Coyolito
Agua Escondida	8452 (H)	Isabel Bueso	Coyolito
Agua Escondida	8453 (H)	Benjamín Castro	Coyolito
Agua Escondida	8454 (H)	Iván Cruz	Coyolito
Agua Escondida	8455 (H)	José Raúl Cárcamo	Coyolito
Agua Escondida	8456 (D)	Blanca Castro	Coyolito
Agua Escondida	8457 (D)	Ezequías Castro	Coyolito
Agua Escondida	8458 (D)	Cristina Guzmán	Coyolito
Agua Escondida	8459	Construcción Erick Herrera	Coyolito
Agua Escondida	8460 (D)	Javier Ortega	Coyolito
Comunidad a la que pertenece	Numero de Vivienda	Nombre completo de la persona	Sector al que pertenece
Santa Ana	8649 (H)	Carlos Morales	Coyolito
Santa Ana	8650 (H)	Delio Caballero	Coyolito
Santa Ana	8651 (H)	Lázaro Morales	Coyolito
Santa Ana	8652 (H)	Albín Geovanny Morales	Coyolito
Santa Ana	8653 (H)	Joni Obed García	Coyolito
Santa Ana	8654 (H)	Oscar Javier Acosta	Coyolito
Santa Ana	8655 (H)	Oscar García	Coyolito
Santa Ana	8656 (H)	Blanca Rosa Amaya	Coyolito
Santa Ana	8657 (H)	German Bonilla Monroy	Coyolito
Santa Ana	8658 (H)	German Bonilla	Coyolito



Santa Ana	8659 (H)	Nilson Gabriel Bonilla	Coyolito
Santa Ana	8660 (H)	Emilia Monroy	Coyolito
Santa Ana	8661 (H)	Miguel Ángel Bonilla	Coyolito
Santa Ana	8662	Construcción Miguel A Bonilla	Coyolito
Santa Ana	8663	Escuela Jacobo Cárcamo	Coyolito
Santa Ana	8664 (H)	Saturnino Flores	Coyolito
Santa Ana	8665	Iglesia Católica	Coyolito
Santa Ana	8666 (H)	Edi Omar Morales	Coyolito
Santa Ana	8667 (H)	José del Carmen Morales	Coyolito
Santa Ana	8668 (H)	Fredy Morales	Coyolito
Santa Ana	8669 (H)	Nilson Gabriel Bonilla	Coyolito
Santa Ana	8670 (H)	Sixto Morales	Coyolito
Santa Ana	8671 (H)	Ever Morales	Coyolito
Santa Ana	8672 (H)	Arturo Morales	Coyolito
Santa Ana	8673 (H)	Osmio Romero	Coyolito
Santa Ana	8674 (H)	Tiburcio Morales	Coyolito
Santa Ana	8675 (H)	Santos Camilo Morales	Coyolito
Santa Ana	8676 (D)	Alcides Flores	Coyolito
Santa Ana	8677 (H)	Merlín Abisai Donaires	Coyolito
Santa Ana	8678 (H)	Inmer Eliezer Morales	Coyolito
Santa Ana	8679 (D)	Dionicio Cáceres	Coyolito
Tira Brisa	8680 (H)	Blanca Orellana	Coyolito
Tira Brisa	8681 (H)	Marcos Orellana	Coyolito
Tira Brisa	8682 (D)	Elizabeth Orellana	Coyolito
Tira Brisa	8683 (H)	María Eva Rodríguez	Coyolito
Tira Brisa	8684	Escuela Blanca Orellana	Coyolito
Tira Brisa	8685 (H)	Danilo Enríquez	Coyolito
Tira Brisa	8686 (H)	José Joel	Coyolito
Tira Brisa	8687 (H)	Juan Carlos Orellana	Coyolito
Tira Brisa	8688 (H)	Esmeralda Martínez	Coyolito
Tira Brisa	8689 (D)		Coyolito
Tira Brisa	8690 (H)	Jorge Martínez	Coyolito
Tira Brisa	8691 (H)	Martha Diluvian Galdámez	Coyolito
Tira Brisa	8692 (D)	Martha Galdámez	Coyolito
Tira Brisa	8693 (H)	Oseas Ulloa	Coyolito
Tira Brisa	8694 (H)	Evangelista Orellana	Coyolito
Tira Brisa	8695 (D)	Brenda Leticia	Coyolito
Comunidad a la que pertenece	Numero de Vivienda	Nombre completo de la persona	Sector al que pertenece
Pinares de Pijol	8179 (D)	Sanos Guerrero	Coyolito
Pinares de Pijol	8180 (D)	Eri Noel Ramos	Coyolito
Pinares de Pijol	8181 (H)	Loida Ramos	Coyolito
Pinares de Pijol	8182 (D)	Aurora Ramos	Coyolito
Pinares de Pijol	8183 (H)	Rigoberto Martínez	Coyolito
Pinares de Pijol	8184 (H)	Isaías Ortega	Coyolito
Pinares de Pijol	8185 (H)	Kenia Araceli Bonilla	Coyolito



Pinares de Pijol	8186 (D)	Isaías Ortega	Coyolito
Pinares de Pijol	8187	Construcción María Castro	Coyolito
Pinares de Pijol	8188 (H)	Ángel David Guerrero	Coyolito
Pinares de Pijol	8189 (H)	Manuel Santiago Guerrero	Coyolito
Pinares de Pijol	8190 (H)	Elías Guerrero	Coyolito
Pinares de Pijol	8191 (D)	Elías Núñez	Coyolito
Pinares de Pijol	8192 (H)	Santiago Castro	Coyolito
Pinares de Pijol	8193 (H)	Héctor Orlando Sánchez	Coyolito
Pinares de Pijol	8194 (H)	Gerardo Presillo Ortega	Coyolito
Pinares de Pijol	8195 (D)	Anaman Núñez	Coyolito
Pinares de Pijol	8196 (D)	Alex Fernando	Coyolito
Pinares de Pijol	8197 (H)	Misael Flores	Coyolito
Pinares de Pijol	8198	Construcción Evelio Anariba	Coyolito
Pinares de Pijol	8199 (H)	Mainor Flores	Coyolito
Pinares de Pijol	8200 (H)	Elías Núñez	Coyolito
Pinares de Pijol	8201 (H)	José Dimas Bonilla	Coyolito
Pinares de Pijol	8202 (H)	Dony Adonay Guerrero	Coyolito
Pinares de Pijol	8203 (H)	Francisco Romero	Coyolito
Pinares de Pijol	8204	Iglesia Evangélica	Coyolito
Pinares de Pijol	8205 (H)	Renaldo Fernández	Coyolito
Pinares de Pijol	8206 (D)	Gerson Guerrero	Coyolito
Pinares de Pijol	8207 (H)	Carlos Manuel Guerrero	Coyolito
Pinares de Pijol	8208 (H)	Odilver Alejandro Murillo	Coyolito
Pinares de Pijol	8209 (H)	Antonio Guerrero	Coyolito
Pinares de Pijol	8210	Construcción Antonio Guerrero	Coyolito
Pinares de Pijol	8211 (H)	José Antonio Castro	Coyolito
Pinares de Pijol	8212 (H)	Elmer Josué Castro	Coyolito
Pinares de Pijol	8213 (H)	Marcelina Castro	Coyolito
Pinares de Pijol	8214 (H)	Estela Guerrero	Coyolito
Pinares de Pijol	8215 (H)	Estela Guerrero	Coyolito
Pinares de Pijol	8216 (D)	Samuel Ramos	Coyolito
Pinares de Pijol	8217 (H)	Luis Alonso Enríquez	Coyolito
Pinares de Pijol	8218 (H)	José Calazón Rivera	Coyolito
Pinares de Pijol	8219 (D)	Dionicio Murillo	Coyolito
Pinares de Pijol	8220 (H)	Félix Ulloa	Coyolito
Pinares de Pijol	8221	Construcción Rigoberto Contreras	Coyolito
Mogote	8222 (D)	Evangelista Orellana	Jícara
Mogote	8223 (H)	Octavio Enríquez	Jícara
Mogote	8224 (H)	Agapito Castro	Jícara
Mogote	8225 (H)	José Antonio Romero	Jícara
Comunidad a la que pertenece	Numero de Vivienda	Nombre completo de la persona	Sector al que pertenece
Brisas se Cuyamapa	9026 (H)	Juan Mejía	El Pataste





Brisas se Cuyamapa	9027 (D)	Jesús Hernández	El Pataste
Brisas se Cuyamapa	9028 (H)	Santos Hernández	El Pataste
Brisas se Cuyamapa	9029 (H)	Oswaldo García	El Pataste
Brisas se Cuyamapa	9030	Construcción María Hernández	El Pataste
Brisas se Cuyamapa	9031 (D)	Erasmus Pineda	El Pataste
Brisas se Cuyamapa	9032 (H)	Buenaventura Manzanares	El Pataste
Brisas se Cuyamapa	9033 (H)	Danilo Domínguez	El Pataste
Brisas se Cuyamapa	9034 (D)	Clemente redondo	El Pataste
Brisas se Cuyamapa	9035 (H)	Gerardo	El Pataste
Brisas se Cuyamapa	9036 (D)	Serafín Manzanares	El Pataste
Brisas se Cuyamapa	9037 (H)	José María Santos	El Pataste
El Porvenir de la Coroza	9038 (H)	José Benites	El Pataste
El Porvenir de la Coroza	9039 (D)	Nancy Maricela Prado	El Pataste
El Porvenir de la Coroza	9040 (D)	Nancy Maricela Prado	El Pataste
El Porvenir de la Coroza	9041 (D)	Nancy Maricela Prado	El Pataste
El Porvenir de la Coroza	9042 (D)	Nancy Maricela Prado	El Pataste
El Porvenir de la Coroza	9043 (H)	José Luis Lara	El Pataste
El Porvenir de la Coroza	9044 (H)	Rosa Delia Díaz	El Pataste
El Porvenir de la Coroza	9045 (H)	Efraín Pleitees	El Pataste
El Porvenir de la Coroza	9046 (H)	Iris Yolanda Pleitees	El Pataste
El Porvenir de la Coroza	9047 (H)	Serapio Díaz	El Pataste
El Porvenir de la Coroza	9048 (H)	Edwin Roney Díaz	El Pataste
El Porvenir de la Coroza	9049	Construcción Julio Bonilla	El Pataste
El Porvenir de la Coroza	9050 (H)	Gilberto Rivera	El Pataste
El Porvenir de la Coroza	9051	Pulpería Rosibel	El Pataste
El Porvenir de la Coroza	9052 (H)	Julio Cesar Bonilla	El Pataste
El Porvenir de la Coroza	9053 (H)	José Ramírez	El Pataste
El Porvenir de la Coroza	9054 (H)	Ulises Rivera	El Pataste
El Porvenir de la Coroza	9055 (D)	Lucia Velásquez	El Pataste
El Porvenir de la Coroza	9056 (H)	Oscar Rivera	El Pataste



Coroza			
El Porvenir de la Coroza	9057 (H)	Francisco Castillo	El Pataste
El Porvenir de la Coroza	9058 (H)	Arturo López	El Pataste
El Porvenir de la Coroza	9059 (H)	José Pleitees	El Pataste
El Porvenir de la Coroza	9060 (H)	Zeferina Gutiérrez	El Pataste
El Porvenir de la Coroza	9061 (H)	Carlos Redondo	El Pataste
El Porvenir de la Coroza	9062 (H)	Lucia Interina	El Pataste
El Porvenir de la Coroza	9063	Iglesia Católica	El Pataste
El Porvenir de la Coroza	9064 (H)	Efraín Cáceres	El Pataste
El Porvenir de la Coroza	9065 (H)	Jorge Edgardo	El Pataste
El Porvenir de la Coroza	9066 (H)	Ángel Ramírez	El Pataste
El Porvenir de la Coroza	9067 (D)	Edis Isidro Montoya	El Pataste
El Porvenir de la Coroza	9068 (H)	Gladis Trinidad	El Pataste
El Porvenir de la Coroza	9069	Kínder	El Pataste
El Porvenir de la Coroza	9070	Escuela Marco Aurelio Soto	El Pataste
El Porvenir de la Coroza	9071 (H)	Jorge Rivera	El Pataste
El Porvenir de la Coroza	9072 (D)	Félix Elvir	El Pataste
Comunidad a la que pertenece	Numero de Vivienda	Nombre completo de la persona	Sector al que pertenece
San Fernando	8884 (H)	Salvador Castillo	El Pataste
San Fernando	8885 (H)	Rosa Dayana Hernández	El Pataste
San Fernando	8886 (H)	José Tito Castillo	El Pataste
San Fernando	8887 (D)	Elías Paz	El Pataste
San Fernando	8888 (H)	Feliciano Ulloa	El Pataste
San Fernando	8889 (H)	Víctor Manuel Pineda	El Pataste
San Fernando	8890 (H)	Víctor Manuel Mendoza	El Pataste
San Fernando	8891 (H)	María Cristina Mendoza	El Pataste
San Fernando	8892 (H)	Manuel de Jesús Martínez	El Pataste
San Fernando	8893	Pulpería David Gonzales	El Pataste
San Fernando	8894 (D)	Susano Ulloa	El Pataste
San Fernando	8895	Construcción David Arita	El Pataste



San Fernando	8896 (H)	Fani Jaqueline Turcios	El Pataste
San Fernando	8897 (H)	Santos Alberto Yanes	El Pataste
San Fernando	8898 (H)	Iván Pineda	El Pataste
San Fernando	8899 (H)	Oscar Beltrán	El Pataste
San Fernando	8900 (D)	Víctor Pineda	El Pataste
San Fernando	8901 (D)		El Pataste
San Fernando	8902 (H)	Rigoberto Díaz	El Pataste
San Fernando	8903 (H)	Elvin Rolando Matamoros	El Pataste
San Fernando	8904 (H)	Cesar Díaz	El Pataste
San Fernando	8905 (H)	José Barahona	El Pataste
San Fernando	8906 (D)	Carlos Remberto Lara	El Pataste
San Fernando	8907 (D)	Selvin Velásquez	El Pataste
San Fernando	8908 (D)	Aurelio Polanco	El Pataste
San Fernando	8909 (H)	Rosa Elena Brícel	El Pataste
El Roque	8910 (H)	María Hernández	El Pataste
El Roque	8911 (H)	José F Maldonado	El Pataste
El Roque	8912 (H)	Rodolfo Hernández	El Pataste
El Roque	8913	Gonzalo Díaz	El Pataste
El Roque	8914 (H)	Fredy Bonilla	El Pataste
El Roque	8915 (H)	Juana Francisca Mejía	El Pataste
El Roque	8916 (H)	José Dolores Mejía	El Pataste
El Roque	8917 (D)	José Dolores Mejía	El Pataste
El Roque	8918 (H)	Arnulfo Hernández	El Pataste
El Roque	8919 (H)	Arturo Euceda	El Pataste
El Roque	8920 (H)	José A. Gutiérrez	El Pataste
El Roque	8921	Construcción Petrona Gonzales	El Pataste
El Roque	8922	Construcción Petrona Gonzales	El Pataste
El Roque	8923 (H)	Petrona Gonzales	El Pataste
El Roque	8924(H)	Deysi Zelaya	El Pataste
El Roque	8925	Red de Mujeres	El Pataste
El Roque	8926 (H)	Cruz Ramos	El Pataste
El Roque	8927	Construcción Reyna I Mejía	El Pataste
El Roque	8928 (D)	Julio Martínez	El Pataste
El Roque	8929 (D)	Cruz Portillo	El Pataste
El Roque	8930 (H)	Mirian C. Adasal	El Pataste
Comunidad a la que pertenece	Numero de Vivienda	Nombre completo de la persona	Sector al que pertenece
Delicias del Porvenir	9261 (H)	Evangelina Gonzales	El Pataste
Delicias del Porvenir	9262 (D)	Juana María Mejía	El Pataste
Palo de Combas	9263 (H)	Marvin Chavarría	El Pataste
Palo de Combas	9264 (H)	Manuel de Jesús Ramírez	El Pataste
Palo de Combas	9265 (H)	Florencia Euceda	El Pataste
Palo de Combas	9266 (H)	Alexander Castro	El Pataste
Palo de Combas	9267 (D)	Alexander Castro	El Pataste



Palo de Combas	9268 (H)	Maritza Anariba	El Pataste
Palo de Combas	9269 (H)	Edin Omar Martínez	El Pataste
Palo de Combas	9270 (H)	Leonardo Martínez	El Pataste
Palo de Combas	9271 (H)	Nohemí Ramos	El Pataste
Palo de Combas	9272 (H)	Ronald Eladio Ramírez	El Pataste
Palo de Combas	9273 (H)	Neftalí Márquez	El Pataste
Palo de Combas	9274 (H)	Rosa Marina Amaya	El Pataste
Palo de Combas	9275 (H)	Lorenzo Ramos	El Pataste
Palo de Combas	9276	Escuela	El Pataste
Palo de Combas	9277 (H)	Genaro Ramírez	El Pataste
Palo de Combas	9278 (H)	Marla Suyapa Domínguez	El Pataste
Palo de Combas	9279 (H)	José Erivaldo Rosales	El Pataste
Palo de Combas	9280	Centro de Salud	El Pataste
Palo de Combas	9281 (H)	Tobías Anariba	El Pataste
Palo de Combas	9282 (H)	Víctor Manuel Reyes	El Pataste
Palo de Combas	9283 (H)	Pedro Euceda	El Pataste
Palo de Combas	9284 (H)	Gilberto Amaya	El Pataste
Palo de Combas	9285 (H)	Junior David Anariba	El Pataste
Palo de Combas	9286 (H)	Andrés Abelino Euceda	El Pataste
Palo de Combas	9287 (D)	José Ramón Euceda	El Pataste
Palo de Combas	9288 (H)	Yadira Ismenia Euceda	El Pataste
Palo de Combas	9289 (H)	José Aníbal Amaya	El Pataste
Palo de Combas	9290	Construcción Wendy Alvarenga	El Pataste
Palo de Combas	9291 (H)	Euvence Ladislao Euceda	El Pataste
Palo de Combas	9292 (H)	Santos Elías Gomes	El Pataste
Palo de Combas	9293 (D)	José Mártir Pineda	El Pataste
Palo de Combas	9294	Pulpería Crescencia Euceda	El Pataste
Palo de Combas	9295 (H)	Marlon Eulogio Euceda	El Pataste
Palo de Combas	9296 (H)	José Ramón Euceda	El Pataste
Palo de Combas	9297	Iglesia Evangélica	El Pataste
Palo de Combas	9298 (H)	Wilmer Osman Euceda	El Pataste
Palo de Combas	9299 (H)	Abelina Anariba	El Pataste
Palo de Combas	9300 (H)	Francisca Carolina Rodríguez	El Pataste
Palo de Combas	9301 (H)	Rosa Vanegas	El Pataste
Palo de Combas	9302 (H)	Wilson Perdomo	El Pataste
Palo de Combas	9303 (H)	Melvin Esaú Ramos	El Pataste
Palo de Combas	9304 (H)	Juan Bautista Euceda	El Pataste
Palo de Combas	9305 (H)	Estanislao Euceda	El Pataste
Palo de Combas	9306	Iglesia Católica	El Pataste
Palo de Combas	9307 (H)	Pedro Antonio	El Pataste
Comunidad a la que pertenece	Numero de Vivienda	Nombre completo de la persona	Sector al que pertenece
Porvenir de la Coroza	9073 (H)	Félix Elvir	El Pataste
Porvenir de la Coroza	9074 (H)	Eliseo Díaz	El Pataste



# Municipalidad de Victoria, Yoro Honduras, C.A.

Tel. / Fax (504) 2671-1159 - Tel.: (504) 2671-1014  
Correo Electrónico: muni\_victoria@hotmail.com



Porvenir de la Coroza	9075 (D)	Julio Cesar Elvir	El Pataste
Porvenir de la Coroza	9076 (H)	Cecilia Ramos	El Pataste
Porvenir de la Coroza	9077 (H)	Maricela Mejía	El Pataste
Porvenir de la Coroza	9078 (H)	Mariela Joselyn Palacio	El Pataste
Porvenir de la Coroza	9079 (H)	Julio Cesar Elvir	El Pataste
Porvenir de la Coroza	9080 (H)	Elsy Zulema	El Pataste
Porvenir de la Coroza	9081 (H)	Cristóbal Omar Oseguera	El Pataste
Porvenir de la Coroza	9082 (H)	Wilfredo Martínez	El Pataste
Porvenir de la Coroza	9083 (H)	José Ramos	El Pataste
Porvenir de la Coroza	9084 (H)	Irma Argentina Ramirez	El Pataste
Porvenir de la Coroza	9085 (H)	Secundino Avila	El Pataste
Porvenir de la Coroza	9086	Construcción Levis Ávila	El Pataste
Porvenir de la Coroza	9087 (H)	Lilian Yamileth Murillo	El Pataste
Porvenir de la Coroza	9088 (H)	Edwin Alvarado	El Pataste
Porvenir de la Coroza	9089 (H)	Jony Saúl Cruz	El Pataste
Porvenir de la Coroza	9090	Construcción Geovanny Cruz	El Pataste
Porvenir de la Coroza	9091 (H)	María Reyes	El Pataste
El Porvenir de Agua Caliente	9092 (H)	Marvin Roberto Erazo	El Pataste
El Porvenir de Agua Caliente	9093 (H)	Iris Turcios	El Pataste
El Porvenir de Agua Caliente	9094 (D)	Delmis Reyes	El Pataste
El Porvenir de Agua Caliente	9095 (H)	Ana María Cruz	El Pataste
El Porvenir de Agua Caliente	9096 (H)	Ana Martínez	El Pataste
El Porvenir de Agua Caliente	9097 (D)	Henry Burgos	El Pataste
El Porvenir de Agua Caliente	9098 (D)	Iris Velásquez	El Pataste
El Porvenir de Agua Caliente	9099 (H)	Fidel Enríquez	El Pataste
El Porvenir de Agua Caliente	9100 (D)	Ignacio Murillo	El Pataste
El Porvenir de Agua Caliente	9101 (H)	Naun Albares	El Pataste
El Porvenir de Agua Caliente	9102	Construcción Iris Velásquez	El Pataste
El Porvenir de Agua Caliente	9103 (H)	José Neftalí Elvir	El Pataste
El Porvenir de Agua Caliente	9104 (H)	Escolástico Velásquez	El Pataste
El Porvenir de Agua Caliente	9105	Bodega	El Pataste
El Porvenir de Agua Caliente	9106 (D)	Orlando Hernández	El Pataste
El Porvenir de Agua	9107 (H)	Pedro Pablo Díaz	El Pataste





Caliente			
El Porvenir de Agua Caliente	9108 (D)	Julio Burgos	El Pataste
El Porvenir de Agua Caliente	9109 (D)	Betty Burgos	El Pataste
El Porvenir de Agua Caliente	9110 (H)	María Velásquez	El Pataste
El Porvenir de Agua Caliente	9111 (H)	Melvin Giovanni Murillo	El Pataste
El Porvenir de Agua Caliente	9112 (H)	Reinaldo Lobo	El Pataste
El Porvenir de Agua Caliente	9113 (D)	Lucas Gómez	El Pataste
El Porvenir de Agua Caliente	9114 (H)	Gumersinda Ochoa	El Pataste
El Porvenir de Agua Caliente	9115 (H)	Justino Rodríguez	El Pataste
El Porvenir de Agua Caliente	9116 (H)	Martha Cruz	El Pataste
El Porvenir de Agua Caliente	9117 (H)	Miguel Ramírez	El Pataste
El Porvenir de Agua Caliente	9118 (D)	Miguel Ángel Ramírez	El Pataste
El Porvenir de Agua Caliente	9119	Centro de Salud	El Pataste
Comunidad a la que pertenece	Numero de Vivienda	Nombre completo de la persona	Sector al que pertenece
La Esperanza	9684 (D)	María Isabel Castro	Las Flores
La Esperanza	9685 (H)	Hilda Rosalba Zelaya	Las Flores
La Esperanza	9686 (H)	Julio Cesar Zuniga	Las Flores
La Esperanza	9687 (H)	Isabel Castro	Las Flores
La Esperanza	9688	Taller Mecánico	Las Flores
La Esperanza	9689	Pulpería Mauro Munguía	Las Flores
La Esperanza	9690 (H)	Mauro Munguía	Las Flores
La Esperanza	9691 (H)	Juan Nicanor Guada	Las Flores
La Esperanza	9692 (D)	Mauro Bernardo Munguía	Las Flores
La Esperanza	9693 (H)	Catalina Flores	Las Flores
La Esperanza	9694	Construcción Celio Robles	Las Flores
La Esperanza	9695 (H)	Denis Oney Ulloa	Las Flores
La Esperanza	9696 (H)	Rudy Marbellí Castro	Las Flores
La Esperanza	9697 (H)	Jony Ulloa	Las Flores
La Esperanza	9698 (H)	German Augusto Posadas	Las Flores
La Esperanza	9699 (H)	Sandro Joel Murillo	Las Flores
La Esperanza	9700 (H)	Ángel Obdulio Cáceres	Las Flores
La Esperanza	9701 (H)	Samuel Murillo	Las Flores



La Esperanza	9702 (H)	Juan José Murillo	Las Flores
La Esperanza	9703 (H)	Marvin Geovanny Murillo	Las Flores
La Esperanza	9704 (H)	Denis Samuel Murillo	Las Flores
La Esperanza	9705 (H)	María Murillo	Las Flores
La Esperanza	9706 (H)	Jorge Cruz	Las Flores
La Esperanza	9707 (D)	Onny Joel Flores	Las Flores
La Esperanza	9708 (D)	Marlon Rosales	Las Flores
La Esperanza	9709 (H)	Ramón Rosa Cruz	Las Flores
La Esperanza	9710 (D)	Ramón Rosa Cruz	Las Flores
La Esperanza	9711 (H)	Valerio Castro	Las Flores
La Esperanza	9712 (H)	Wilberto Domínguez	Las Flores
La Esperanza	9713 (H)	Máxima Castro	Las Flores
La Esperanza	9714 (H)	María Pilar Castro	Las Flores
Altamira	9715 (D)	Sergio Molina	Las Vegas
Altamira	9716 (H)	Franklin Figueroa	Las Vegas
Altamira	9717 (H)	José Ferrera	Las Vegas
Altamira	9718 (H)	Sara Cruz	Las Vegas
Altamira	9719 (H)	Yeni Velásquez	Las Vegas
Altamira	9720 (H)	Roger Omar Aguilar	Las Vegas
Altamira	9721 (H)	María Dilma Cruz	Las Vegas
Altamira	9722 (D)		Las Vegas
Altamira	9723 (H)	Erick Josué Colindres	Las Vegas
Altamira	9724 (H)	Florinda Colindres	Las Vegas
Altamira	9725 (H)	Juan Carlos Ramírez	Las Vegas
Altamira	9726 (H)	Lourdes Suyapa Castro	Las Vegas
Altamira	9727 (D)		Las Vegas
Altamira	9728 (D)		Las Vegas
Altamira	9729 (H)	Tilo Gutiérrez	Las Vegas
Altamira	9730 (H)	Anadilia Flores	Las Vegas

### Edificaciones, viviendas ocupadas y población

Comunidad	Viviendas							Población	
	Ocup	%	Des	%	Otras	Total	%	Canto	%
B. Bella Vista	23	0.35	4	0.22	3	30	0.31	92	0.31
B. Socorro	53	0.80	15	0.81	21	89	0.91	155	0.52
B. San Miguel	42	0.63	13	0.70	1	56	0.57	177	0.59
B. Suyapa	93	1.40	7	0.38	14	114	1.17	345	1.15



B. Monte fresco	102	1.54	43	2.33	2	147	1.51	438	1.46
B. Ojo de Agua	52	0.78	14	0.76	5	71	0.73	216	0.72
B. Lempira	63	0.95	22	1.19	14	99	1.02	247	0.82
B. Abajo	6	0.09	1	0.05	11	18	0.18	27	0.09
B. Isla De La Cruz	16	0.24	2	0.11	6	24	0.25	50	0.17
B. El Centro	17	0.26	6	0.33	15	38	0.39	59	0.20
B. El Campo	41	0.62	5	0.27	16	62	0.64	155	0.52
B. Molina	36	0.54	10	0.54	13	59	0.61	143	0.48
B. Solo Una	22	0.33	11	0.60	4	37	0.38	83	0.28
B. San Francisco	12	0.18	3	0.16	3	18	0.18	66	0.22
B. Tierras Blanca	34	0.51	10	0.54	4	48	0.49	156	0.52
B. Veracruz	40	0.60	7	0.38	0	47	0.48	187	0.62
B. Chaparro	3	0.05	2	0.11	0	5	0.05	15	0.05
B. Los Laureles	56	0.84	11	0.60	14	81	0.83	245	0.81
B. El Tanque	55	0.83	14	0.76	7	76	0.78	239	0.79
B. Buenos Aires	65	0.98	17	0.92	16	98	1.01	261	0.87
B. Las Acacias	57	0.86	10	0.54	8	75	0.77	180	0.60
B. Sinaí	21	0.32	9	0.49	0	30	0.31	104	0.35
Col. Sandro Martinez. 1	48	0.72	11	0.60	0	59	0.61	201	0.67
Col. Sandro Martinez 2	19	0.29	15	0.81	2	36	0.37	72	0.24
Los Cacaos	10	0.15	6	0.33	2	18	0.18	39	0.13
La Peña	66	1.00	17	0.92	8	91	0.93	362	1.20
Las Lomas	28	0.42	9	0.49	4	41	0.42	129	0.43



Jicaro De Lomas	33	0.50	9	0.49	11	53	0.54	133	0.44
Tierra Amarilla	44	0.66	3	0.16	6	53	0.54	277	0.92
La Cañada	16	0.24	2	0.11	1	19	0.20	63	0.21
Las Minutas	33	0.50	5	0.27	4	42	0.43	152	0.51
Hacienda Vieja	12	0.18	16	0.87	0	28	0.29	64	0.21
El Eden	12	0.18	2	0.11	0	14	0.14	53	0.18
La 4 De Marzo	24	0.36	4	0.22	8	36	0.37	129	0.43
14 De Septiembre	42	0.63	3	0.16	10	55	0.56	202	0.67
Jacagua	41	0.62	10	0.54	11	62	0.64	160	0.53
El Zarzal	66	1.00	15	0.81	13	94	0.96	270	0.90
Calichito	38	0.57	7	0.38	8	53	0.54	194	0.65
B. Lempira V.	32	0.48	3	0.16	3	38	0.39	128	0.43
B. Riveras Del Rio V.	6	0.09	12	0.65	3	21	0.22	18	0.06
B. El Bosque V.	33	0.50	14	0.76	3	50	0.51	154	0.51
B. El Centro V.	27	0.41	11	0.60	16	54	0.55	110	0.37
b. Brisas Del Rio	18	0.27	5	0.27	0	23	0.24	94	0.31
B. Brisas Del Triangulo	20	0.30	2	0.11	5	27	0.28	84	0.28
B. Suyapa V.	32	0.48	10	0.54	4	46	0.47	117	0.39
B. Maria Jose V.	14	0.21	4	0.22	3	21	0.22	51	0.17
B. La Mision V	67	1.01	11	0.60	9	87	0.89	258	0.86
B. Monte Carmelo V	29	0.44	12	0.65	12	53	0.54	118	0.39
B. San Jose V.	60	0.90	23	1.25	6	89	0.91	189	0.63



Col. Sandro M. V	19	0.29	4	0.22	0	23	0.24	49	0.16
B. San Antonio V	19	0.29	5	0.27	4	28	0.29	68	0.23
La Laguna Del Quebracho	37	0.56	6	0.33	8	51	0.52	198	0.66
Ojo De Agua Del Espino	57	0.86	9	0.49	3	69	0.71	244	0.81
Terrero Blanco	27	0.41	3	0.16	6	36	0.37	108	0.36
El Urracal	26	0.39	11	0.60	8	45	0.46	110	0.37
Palos Colorados	5	0.08	2	0.11	1	8	0.08	29	0.10
El Zapote	147	2.22	61	3.30	22	230	2.36	734	2.44
El Panal	38	0.57	6	0.33	8	52	0.53	186	0.62
Guachipilin	128	1.93	32	1.73	9	159	1.63	616	2.05
Nueva Suyapa	54	0.81	3	0.16	7	64	0.66	278	0.92
Pueblo Nuevo	107	1.61	11	0.60	10	128	1.31	613	2.04
El Plantel	22	0.33	31	1.68	6	59	0.61	99	0.33
Alta Mira	34	0.51	18	0.98	15	67	0.69	150	0.50
La Laguna Del Carcamo	39	0.59	12	0.65	17	68	0.70	186	0.62
Nicaraguita	23	0.35	7	0.38	2	32	0.33	138	0.46
Guanchias	23	0.35	10	0.54	2	35	0.36	111	0.37
Cafetales	56	0.84	12	0.65	12	80	0.82	264	0.88
El Comunal	14	0.21	3	0.16	2	19	0.20	59	0.20
El Portillo	45	0.68	11	0.60	6	62	0.64	186	0.62
El Regadillo	16	0.24	8	0.43	2	26	0.27	89	0.30
El Paraiso	37	0.56	23	1.25	11	71	0.73	193	0.64





Nueva Palmira 1	43	0.65	1	0.05	6	50	0.51	231	0.77
Nueva Palmira 2	19	0.29	0	-	1	20	0.21	84	0.28
Piedra Blanca	23	0.35	2	0.11	3	28	0.29	132	0.44
Mira Flores	9	0.14	6	0.33	3	18	0.18	41	0.14
Sabana Del Blanco	21	0.32	6	0.33	10	37	0.38	83	0.28
Quebrada De Agua	15	0.23	2	0.11	3	20	0.21	60	0.20
Buenos Aires	42	0.63	4	0.22	5	51	0.52	260	0.86
Cerro Azul	27	0.41	3	0.16	1	31	0.32	136	0.45
Alto Pino	20	0.30	9	0.49	0	29	0.30	84	0.28
La Fortuna	51	0.77	24	1.30	19	94	0.96	198	0.66
Agua Sucia	11	0.17	6	0.33	0	17	0.17	39	0.13
San Rafael	88	1.33	37	2.00	4	129	1.32	330	1.10
San Juancito	28	0.42	1	0.05	4	33	0.34	133	0.44
Santa Rosa	59	0.89	23	1.25	11	93	0.95	242	0.80
Los Planes	21	0.32	1	0.05	3	25	0.26	94	0.31
Los Laureles	15	0.23	5	0.27	2	22	0.23	60	0.20
Los Hornitos	73	1.10	8	0.43	11	92	0.94	344	1.14
Mendez	37	0.56	4	0.22	7	48	0.49	180	0.60
La Pimienta	5	0.08	8	0.43	2	15	0.15	19	0.06
El Mango	83	1.25	6	0.33	14	103	1.06	413	1.37
El Aguacatal	38	0.57	15	0.81	5	58	0.60	177	0.59
Manacal 2	32	0.48	8	0.43	7	47	0.48	145	0.48
Brisas De Victoria	4	0.06	3	0.16	0	7	0.07	23	0.08



Jalisco	6	0.09	1	0.05	1	8	0.08	28	0.09
Manaquillal	8	0.12	3	0.16	0	11	0.11	35	0.12
Las Cuevitas Pinabetal	15	0.23	3	0.16	0	18	0.18	64	0.21
La Cuchilla	29	0.44	9	0.49	3	41	0.42	168	0.56
Luxemburgo	13	0.20	3	0.16	1	17	0.17	55	0.18
Buena Vista	50	0.75	14	0.76	9	73	0.75	210	0.70
El Jicarito	15	0.23	1	0.05	1	17	0.17	78	0.26
San Alejo	27	0.41	11	0.60	4	42	0.43	51	0.17
Piedra Herrada	23	0.35	5	0.27	8	36	0.37	132	0.44
El Balsamo	90	1.36	57	3.09	16	163	1.67	425	1.41
Minas De Carbon	68	1.03	22	1.19	14	104	1.07	293	0.97
El Macuzal	48	0.72	11	0.60	6	65	0.67	166	0.55
Las Flores	35	0.53	7	0.38	8	50	0.51	142	0.47
La Union	20	0.30	1	0.05	1	22	0.23	92	0.31
Sinai	17	0.26	3	0.16	3	23	0.24	95	0.32
El Triunfo De Las Flores	14	0.21	0	-	57	71	0.73	72	0.24
Tegucigalpita	125	1.88	35	1.90	40	200	2.05	591	1.97
Los Rosales 1	29	0.44	4	0.22	4	37	0.38	153	0.51
Los Rosales 2	10	0.15	3	0.16	1	14	0.14	54	0.18
Bella Vista	12	0.18	8	0.43	4	24	0.25	47	0.16
Nueva Florida	16	0.24	5	0.27	3	24	0.25	90	0.30
San Jose De Minas	19	0.29	4	0.22	3	26	0.27	86	0.29
Santa Fe	2		7		3	12		13	



		0.03		0.38			0.12		0.04
El Rosario	12	0.18	2	0.11	4	18	0.18	47	0.16
Nogales	34	0.51	12	0.65	3	49	0.50	186	0.62
El Malcotal	33	0.50	8	0.43	4	45	0.46	157	0.52
Linda Vista	6	0.09	2	0.11	55	63	0.65	36	0.12
El Topogio	3	0.05	7	0.38	2	12	0.12	8	0.03
La Esperanza	36	0.54	17	0.92	6	49	0.50	168	0.56
El Sapotillo	21	0.32	1	0.05	2	24	0.25	98	0.33
La Laguna De La Esperanza	24	0.36	6	0.33	3	33	0.34	107	0.36
La Maravilla	17	0.26	5	0.27	2	24	0.25	107	0.36
Las Delicias	51	0.77	3	0.16	5	59	0.61	225	0.75
Membrillales	13	0.20	0	-	3	16	0.16	81	0.27
Quebrada Seca	90	1.36	20	1.08	10	120	1.23	379	1.26
San Manuel	22	0.33	5	0.27	1	28	0.29	98	0.33
Santa Matha	33	0.50	5	0.27	6	44	0.45	126	0.42
Tesoro Escondido	18	0.27	7	0.38	5	30	0.31	90	0.30
Alto Pino El Sargento	39	0.59	10	0.54	7	56	0.57	168	0.56
Champerico	30	0.45	12	0.65	4	46	0.47	138	0.46
Paso Bonito	25	0.38	6	0.33	5	36	0.37	102	0.34
El Jicaro	46	0.69	7	0.38	9	62	0.64	243	0.81
El Urraco , Los Murillos	9	0.14	4	0.22	0	13	0.13	30	0.10
El Tempisque	29	0.44	4	0.22	1	34	0.35	145	0.48
Mogote	5	0.08	1	0.05	0	6	0.06	31	0.10



Carrizal	11	0.17	5	0.27	2	18	0.18	53	0.18
Coyolito	22	0.33	3	0.16	4	29	0.30	115	0.38
Pueblo Nuevo	26	0.39	4	0.22	3	33	0.34	128	0.43
Tratadero	17	0.26	8	0.43	8	33	0.34	84	0.28
Calichito	12	0.18	0	-	10	22	0.23	58	0.19
La Cañada	32	0.48	10	0.54	7	49	0.50	166	0.55
Platanares	73	1.10	9	0.49	9	91	0.93	353	1.17
Santa Ana	28	0.42	7	0.38	8	43	0.44	112	0.37
Pinares De Pijol	28	0.42	10	0.54	7	45	0.46	117	0.39
San Juan	70	1.06	16	0.87	13	99	1.02	323	1.07
Agua Escondida	45	0.68	18	0.98	15	78	0.80	212	0.70
El Venado	15	0.23	4	0.22	1	20	0.21	67	0.22
La Pita	18	0.27	0	-	3	21	0.22	102	0.34
Pinabetal	35	0.53	16	0.87	6	57	0.59	172	0.57
Tira Brisa	11	0.17	4	0.22	2	17	0.17	46	0.15
San Isidro	47	0.71	13	0.70	16	76	0.78	213	0.71
La Piedad	20	0.30	3	0.16	5	28	0.29	90	0.30
Periquito	23	0.35	4	0.22	8	35	0.36	83	0.28
El achiotal	26	0.39	2	0.11	6	34	0.35	127	0.42
Puerto Escondido	25	0.38	5	0.27	4	34	0.35	101	0.34
Agua Sarca	20	0.30	7	0.38	5	32	0.33	104	0.35
La Zarza	18	0.27	3	0.16	3	24	0.25	86	0.29
Las Casitas	18	0.27	3	0.16	0	21	0.22	70	0.23
Santa Lucia	55	0.83	26	1.41	19	100	1.03	227	0.75



La Laja	57	0.86	17	0.92	20	94	0.96	198	0.66
San Jose	22	0.33	9	0.49	1	32	0.33	112	0.37
La Union	39	0.59	9	0.49	7	55	0.56	159	0.53
Agua Fria	28	0.42	6	0.33	2	36	0.37	139	0.46
Cracias A Dios	16	0.24	3	0.16	1	20	0.21	73	0.24
Bajo Grande	8	0.12	8	0.43	2	18	0.18	37	0.12
Las Pavas	24	0.36	8	0.43	2	34	0.35	127	0.42
San Juan Oloman	31	0.47	11	0.60	4	46	0.47	123	0.41
San Fernando	72	1.09	19	1.03	19	110	1.13	337	1.12
Palo De Combas	60	0.90	7	0.38	12	79	0.81	283	0.94
El Zapote	4	0.06	6	0.33	0	10	0.10	19	0.06
Brisas De Cuyamapa	32	0.48	16	0.87	10	58	0.60	136	0.45
La Laguna Del Encanto	17	0.26	1	0.05	1	19	0.20	69	0.23
San Jose Del Paraiso	32	0.48	10	0.54	2	44	0.45	112	0.37
Brisas De Combas	25	0.38	5	0.27	5	35	0.36	123	0.41
Nuevo Paraiso	44	0.66	7	0.38	9	60	0.62	223	0.74
Agua Blanca	43	0.65	4	0.22	8	55	0.56	232	0.77
La Corozza	4	0.06	5	0.27	0	9	0.09	13	0.04
Brisas Del Higuero	18	0.27	6	0.33	1	25	0.26	91	0.30
Linda Vista	61	0.92	8	0.43	5	74	0.76	328	1.09
Monte Fresco	48	0.72	20	1.08	6	74	0.76	246	0.82
El Roque	39	0.59	13	0.70	14	66	0.68	162	0.54





El Porvenir De Agua Caliente	26	0.39	18	0.98	10	54	0.55	126	0.42
El Porvenir De La Coroza	37	0.56	9	0.49	8	54	0.55	185	0.62
Lomas Pelonas	86	1.30	17	0.92	12	115	1.18	377	1.25
El Manzano	29	0.44	11	0.60	7	47	0.48	146	0.49
El Gavilan	10	0.15	1	0.05	0	11	0.11	44	0.15
La Lima	22	0.33	4	0.22	3	29	0.30	103	0.34
El Paraiso	19	0.29	5	0.27	1	25	0.26	86	0.29
Manacal 1	13	0.20	1	0.05	4	18	0.18	92	0.31
El Cacao	27	0.41	7	0.38	2	36	0.37	112	0.37
Buenos Aires	38	0.57	14	0.76	11	63	0.65	198	0.66
Quebrada De Prieto	13	0.20	4	0.22	0	17	0.17	51	0.17
Dulce Nombre	23	0.35	9	0.49	5	37	0.38	107	0.36
Caballo De Piedra	18	0.27	3	0.16	4	25	0.26	83	0.28
Monterrey	50	0.75	9	0.49	10	69	0.71	228	0.76
Total	6633	100	1798	100	1310	9721	100	30076	100



**REPORTE - FRECUENCIA SIMPLE**

Municipio: 1810 - VICTORIA

Departamento: 18 - YORO

Fecha Final:

Fecha Inicio:  
Comunidad:

**=== A. DATOS DEMOGRÁFICOS ===**

12. Datos de la Familia		Cantidad	%	Hombres	%	Mujeres	%	Hombres Leen	%	Mujeres Leen	%	Hombres no Leen	%	Mujeres no Leen	%
1	Menores de 1 año	372	1.24	179	1.17	193	1.31	0	0.00	0	0.00	177	5.24	190	5.91
2	De 1 a 4 años	3505	11.68	1798	11.80	1707	11.56	6	0.05	2	0.02	1792	53.08	1705	53.07
3	De 5 a 6 años	1613	5.38	794	5.21	819	5.55	294	2.48	318	2.75	500	14.81	501	15.59
4	De 7 a 12 años	4567	15.22	2316	15.19	2251	15.24	2167	18.27	2126	18.41	149	4.41	125	3.89
5	De 13 a 15 años	2131	7.10	1092	7.16	1039	7.04	1063	8.96	1014	8.78	29	0.86	25	0.78
6	De 16 a 18 años	2333	7.77	1231	8.08	1102	7.46	1196	10.08	1078	9.33	35	1.04	24	0.75
7	De 19 a 23 años	3011	10.03	1585	10.40	1426	9.66	1529	12.89	1380	11.95	56	1.66	46	1.43
8	De 24 a 30 años	3100	10.33	1585	10.40	1515	10.26	1480	12.47	1448	12.54	105	3.11	67	2.09
9	De 31 a 40 años	3382	11.27	1674	10.98	1708	11.57	1574	13.27	1628	14.10	100	2.96	80	2.49
10	De 41 a 50 años	2381	7.93	1198	7.86	1183	8.01	1078	9.09	1085	9.39	120	3.55	98	3.05
11	De 51 a 64 años	2132	7.10	1021	6.70	1111	7.52	888	7.48	949	8.22	133	3.94	162	5.04
12	De 65 años y mas	1481	4.94	769	5.05	712	4.82	589	4.96	522	4.52	180	5.33	190	5.91
<b>Total</b>		<b>30008</b>		<b>15242</b>		<b>14766</b>		<b>11864</b>		<b>11550</b>		<b>3376</b>		<b>3213</b>	

**Cantidad de personas por edad y sexo**

Edad	Cantidad	Hombres	Cantidad	Mujeres	Total
0	37	46	83		
0	8	4	12		
0	22	18	40		
0	19	17	36		
0	16	12	28		
1	9	19	28		
1	22	21	43		
1	17	15	32		
1	16	20	36		
1	13	21	34		
1	544	541	1085		
2	0	1	1		
2	453	425	878		
3	420	371	791		



**REPORTE - FRECUENCIA SIMPLE**

Departamento: 18 - YORO

Municipio: 1810 - VICTORIA

Fecha Final:

Fecha Inicio:  
Comunidad:

Cantidad de personas por edad y sexo			
Edad	Cantidad Hombres	Cantidad Mujeres	Total
4	381	370	751
5	405	403	808
6	392	419	811
7	397	394	791
8	380	372	752
9	356	327	683
10	379	364	743
11	410	396	806
12	400	397	797
13	348	377	725
14	394	321	715
15	359	339	698
16	385	364	749
17	423	378	801
18	428	363	791
19	346	305	651
20	335	310	645
21	278	272	550
22	318	269	587
23	311	271	582
24	272	250	522
25	257	219	476
26	217	207	424
27	239	239	478
28	214	219	433
29	163	178	341
30	229	201	430
31	141	138	279
32	189	194	383
33	197	162	359



**REPORTE - FRECUENCIA SIMPLE**

Departamento: 18 - YORO

Municipio: 1810 - VICTORIA

Fecha Final:

Fecha Inicio:  
Comunidad:

Cantidad de personas por edad y sexo			
Edad	Cantidad Hombres	Cantidad Mujeres	Total
34	165	177	342
35	174	171	345
36	148	177	325
37	141	185	326
38	199	170	369
39	126	127	253
40	192	214	406
41	87	94	181
42	166	150	316
43	127	126	253
44	89	110	199
45	140	160	300
46	118	116	234
47	127	102	229
48	110	118	228
49	93	86	179
50	148	127	275
51	71	94	165
52	91	93	184
53	92	101	193
54	83	90	173
55	81	85	166
56	69	90	159
57	63	67	130
58	78	77	155
59	48	68	116
60	95	100	195
61	51	48	99
62	70	55	125
63	66	79	145





**REPORTE - FRECUENCIA SIMPLE**

Departamento: 18 - YORO

Municipio: 1810 - VICTORIA

Fecha Final:

Fecha Inicio:  
Comunidad:

Cantidad de personas por edad y sexo			
Edad	Cantidad Hombres	Cantidad Mujeres	Total
64	67	68	135
65	63	59	122
66	56	58	114
67	46	42	88
68	51	42	93
69	41	36	77
70	57	50	107
71	22	31	53
72	46	39	85
73	36	41	77
74	38	29	67
75	31	25	56
76	36	37	73
77	27	19	46
78	26	21	47
79	18	18	36
80	27	21	48
81	15	12	27
82	15	21	36
83	17	17	34
84	19	17	36
85	10	15	25
86	14	12	26
87	11	6	17
88	10	9	19
89	10	6	16
90	6	8	14
91	3	7	10
92	4	3	7
93	5	2	7





**REPORTE - FRECUENCIA SIMPLE**

Municipio: 1810 - VICTORIA

Departamento: 18 - YORO

Fecha Final:

Fecha Inicio:  
Comunidad:

**Cantidad de personas por edad y sexo**

Edad	Cantidad Hombres	Cantidad Mujeres	Total
94	1	0	1
95	1	6	7
96	0	1	1
97	1	0	1
98	1	2	3
99	3	1	4
100	2	2	4
102	1	0	1
103	1	0	1
<b>Total</b>	<b>15285</b>	<b>14789</b>	<b>30074</b>

**Cantidad de personas por edad rangos de 5 años**

Rango	Cantidad Hombres	Cantidad Mujeres	Total
De 0 a 4 años	1977	1901	3878
De 5 a 9 años	1930	1915	3845
De 10 a 14 años	1931	1855	3786
De 15 a 19 años	1941	1749	3690
De 20 a 24 años	1514	1372	2886
De 25 a 29 años	1090	1062	2152
De 30 a 34 años	921	872	1793
De 35 a 39 años	788	830	1618
De 40 a 44 años	661	694	1355
De 45 a 49 años	588	582	1170
De 50 a 54 años	485	505	990
De 50 a 54 años	485	505	990
De 55 a 59 años	339	387	726
De 60 a 64 años	349	350	699
De 65 a 69 años	257	237	494
De 70 a 74 años	199	190	389
De 75 a 79 años	138	120	258
De 80 a 84 años	93	88	181



**REPORTE - FRECUENCIA SIMPLE**

Municipio: 1810 - VICTORIA

Departamento: 18 - YORO

Fecha Final:

Fecha Inicio:  
Comunidad:

Cantidad de personas por edad rangos de 5 años

Rango	Cantidad Hombres	Cantidad Mujeres	Total
De 85 a 89 años	55	48	103
De 90 a 94 años	19	20	39
De 95 a 99 años	6	10	16
De 100 a 104 años	4	2	6
De 105 a 109 años	0	0	0
De 110 a 114 años	0	0	0
<b>Total</b>	<b>15285</b>	<b>14789</b>	<b>30074</b>

P.16 Cantidad de nacimientos durante el año pasado

P.14 Total madres solteras	Total Niños	Total Niñas	Total Nacimientos	Edad Promedio Madre
1083	296	314	610	25.84
P.15 Total padres solteros	207			



**REPORTE - FRECUENCIA SIMPLE**

Municipio: 1810 - VICTORIA

Departamento: 18 - YORO

Fecha Final:

Fecha Inicio:  
Comunidad:

**=== B. DATOS DE SALUD ===**

P.17 Rango edad embarazos		P.17.1 Cantidad de embarazadas		P.18 Donde nacio el último niño(a)		P.19. Hubo alguna muerte materna?		
Rango	Cantidad	%	Cantidad	Lugar	Cantidad	%	Cuando	Cantidad
a menores de 5	2	0.99	207	Casa	62	77.5	Después del parto	1
c de 10 a 14	5	2.48		Centro de Salud	3	37.5	Durante embarazo	4
d de 15 a 19	66	32.67		Clinica materno infantil	187	2337.5	En el parto	1
f de 20 a 24	53	26.24		Clinica Privada	28	350	Total	6
g de 25 a 29	38	18.81		Hospital	259	3237.5		
h de 30 a 34	20	9.9						
i de 35 a 39	13	6.44						
j de 40 a 44	5	2.48						
<b>Total</b>	<b>202</b>			<b>Total</b>	<b>539</b>			

P.19.1 Muertes durante el parto		P.20 Planifica con su pareja			
Respuesta	Cantidad	%	Respuesta	Cantidad	%
Si	9	0.14	Si	3087	46.77
No	6592	99.86	No	3514	53.23
<b>Total</b>	<b>6601</b>		<b>Total</b>	<b>6601</b>	

P.21 Que tipo de metodo utiliza			
Orden	Descripción	Cantidad	%
1	Ritmo	143	4.69
2	DIU	227	7.44
3	Pastilla	527	17.27
4	Preservativo	50	1.64
5	Inyección	1603	52.52
6	Operación	486	15.92
7	Implante	16	0.52
<b>Total</b>		<b>3052</b>	

P.21.1 Quien se opero		
Respuesta	Cantidad	%
Hombre	2	0.41
Mujer	484	99.59
<b>Total</b>	<b>486</b>	

**P.23 Se manifestaron enfermedades**

Orden	Descripción	T. Manif	%	Hombres	%	Mujeres	%	Publica	%	Privada	%
1	Infecciones respiratorias agudas	1985	19.48	946	19.98	1039	19.04	1682	21.53	210	12.48
2	Dengue Clásico	2366	23.21	1186	25.05	1180	21.62	1940	24.84	264	15.69
3	Paludismo	138	1.35	70	1.48	68	1.25	118	1.51	9	0.53
4	Dengue hemorrágico	28	0.27	20	0.42	8	0.15	17	0.22	9	0.53
5	Chagas	12	0.12	3	0.06	9	0.16	11	0.14	1	0.06
6	ZIKA	483	4.74	223	4.71	260	4.76	351	4.49	106	6.3
7	Chicunguya	2287	22.44	1034	21.84	1253	22.96	1566	20.05	566	33.63
8	Hipertension Arterial	632	6.2	169	3.57	463	8.48	422	5.4	173	10.28
9	Diabetes	180	1.77	47	0.99	133	2.44	117	1.5	60	3.57





**REPORTE - FRECUENCIA SIMPLE**

Municipio: 1810 - VICTORIA

Departamento: 18 - YORO

Fecha Inicio:  
Comunidad:

Fecha Final:

**P.23 Se manifestarán enfermedades**

Orden	Descripción	T. Manif	%	Hombres	%	Mujeres	%	Publica	%	Privada	%
10	Asma bronquial	533	5.23	246	5.2	287	5.26	429	5.49	93	5.53
11	Epilepsia	56	0.55	26	0.55	30	0.55	38	0.49	16	0.95
12	Neumonía	59	0.58	31	0.65	28	0.51	46	0.59	9	0.53
13	Consumo de alcohol	57	0.56	56	1.18	1	0.02	16	0.2	6	0.36
14	Consumo de drogas	6	0.06	6	0.13	0	0	1	0.01	0	0
15	Tuberculosis	12	0.12	4	0.08	8	0.15	6	0.08	5	0.3
16	Cáncer	22	0.22	8	0.17	14	0.26	16	0.2	6	0.36
17	Diarreas	847	8.31	420	8.87	427	7.82	679	8.69	85	5.05
18	De la piel	271	2.66	120	2.53	151	2.77	212	2.71	30	1.78
19	Discapacidad	218	2.14	119	2.51	99	1.81	144	1.84	35	2.08
<b>Total</b>		<b>10192</b>		<b>4734</b>		<b>5458</b>		<b>7811</b>		<b>1683</b>	



**REPORTE - FRECUENCIA SIMPLE**

Municipio: 1810 - VICTORIA

Departamento: 18 - YORO

Fecha Final:

Fecha Inicio:  
Comunidad:

=== C. Seguridad ===

P.25 Casos de violencia		P.26 Victima de violencia		P.27 Que tan seguro estan		P.28 y 29 Participación			
Respuesta	Cantidad	%	Num. Casos	Respuesta	Cantidad	%	Pregunta	Cantidad	%
SI	39	0.59	65	SI	25	0.38	Estan seguros	6530	98.92
NO	6562	99.41	0	NO	6576	99.62	NO estan seguros	71	1.08
<b>Total</b>	<b>6601</b>			<b>Total</b>	<b>6601</b>		<b>Total</b>	<b>2340</b>	

**Motivos de inseguridad**

Orden	Robos	Maras	Drogras	Cantinas	Riñas	Violaciones
1	31	4	5	18	6	3
2	10	6	5	12	1	2
3	2	8	13	5	8	1
4	4	5	8	11	7	2
5		10	5		18	5
6		6	3	1	1	26

**Participaciones y Expectativas**

Rango de miembros	Cantidad
1 Una mujer	979
1 Un hombre	1134
2 Dos hombres	82
2 Dos mujeres	102
3 Mas de dos hombres	12
3 Mas de dos mujeres	31
<b>Total</b>	<b>2340</b>





**REPORTE - FRECUENCIA SIMPLE**

Municipio: 1810 - VICTORIA

Departamento: 18 - YORO

Fecha Final:

Fecha Inicio:  
Comunidad:

=== E. Datos Servicios Públicos ===

**P.30 Servicios públicos: que reciben**

No. Servicio	Total	Reciben Si	%	Reciben No	%
1 Agua de pozo propio	6601	661	10.01	5940	89.99
2 Agua domiciliar de pozo comunal	6601	546	8.27	6055	91.73
3 Acarrea agua de rio o quebrada	6601	167	2.53	6434	97.47
4 Agua domiciliar por acueducto	6601	5035	76.28	1566	23.72
5 Agua llave pública / fuente	6601	172	2.61	6429	97.39
6 Reservorio de agua lluvia	6601	74	1.12	6527	98.88
7 Inodoro o servicio sanitario	6601	1467	22.22	5134	77.78
8 Letrina de fosa simples	6601	900	13.63	5701	86.37
9 Letrina de fosa séptica	6601	3551	53.79	3050	46.21
10 Usa letrina	6601	4602	69.72	1999	30.28
11 Recolección de basura	6601	1998	30.27	4603	69.73
12 Aseo de calles	6601	1133	17.16	5468	82.84
13 Energía eléctrica domiciliar	6601	2880	43.63	3721	56.37
14 Teléfono (HONDUTEL)	6601	74	1.12	6527	98.88
15 Teléfono (Celular móvil o fijo)	6601	3603	54.58	2998	45.42
16 Alumbrado público	6601	2217	33.59	4384	66.41
17 Mantenimiento de calles	6601	1655	25.07	4946	74.93

**Días de la semana que reciben el servicio**

Días	Pozo P.	%	Pozo (C.	%	Acued.	%	Agua Rio	%	LLave P.	%	Reser.	%	Recol.	%	Aseo C.	%
0	8	1.21	5	0.92	11	6.59	65	1.29	15	8.72	11	14.86	146	7.31	89	7.86
1	2	0.3	3	0.55	1	0.6	37	0.73	5	2.91	24	32.43	1038	51.95	776	68.49
2	3	0.45	6	1.1	4	2.4	117	2.32	13	7.56	9	12.16	181	9.06	108	9.53
3	6	0.91	4	0.73	3	1.8	207	4.11	23	13.37	8	10.81	155	7.76	56	4.94
4	14	2.12	20	3.66	7	4.19	228	4.53	9	5.23	2	2.7	26	1.3	7	0.62
5	15	2.27	25	4.58	4	2.4	223	4.43	7	4.07	3	4.05	39	1.95	3	0.26
6	3	0.45	10	1.83	2	1.2	136	2.7	3	1.74	1	1.35	10	0.5	3	0.26
7	610	92.28	473	86.63	135	80.84	4022	79.88	97	56.4	16	21.62	403	20.17	91	8.03
<b>Total</b>	<b>661</b>	<b>546</b>	<b>167</b>	<b>172</b>	<b>5035</b>	<b>74</b>	<b>1998</b>	<b>1133</b>	<b>4946</b>	<b>172</b>	<b>74</b>	<b>1998</b>	<b>1133</b>	<b>1133</b>	<b>1133</b>	<b>1133</b>



**REPORTE - FRECUENCIA SIMPLE**

Municipio: 1810 - VICTORIA

Departamento: 18 - YORO

Fecha Final:

Fecha Inicio:  
Comunidad:

=== F. Seguridad Alimentaria ===

P.31 Trabajan la tierra		Trabajan la tierra sexo			
Respuesta	Cantidad	%	Sexo	Cantidad	%
SI	4259	64.52	Hombres	5617	98.39
NO	2342	35.48	Mujeres	92	1.61
<b>Total</b>	<b>6601</b>		<b>Total</b>	<b>5709</b>	

Personas que trabajan la tierra		P.32 Tipo de tenencia de la tierra			
Numero	Cantidad	%	Tipo	Cantidad	%
0	2	0.05	Propia pagada	2491	37.74
1	3349	78.63	Propia pagando	53	0.8
2	563	13.22	Alquilada	881	13.35
3	234	5.49	Prestada	319	4.83
4	78	1.83	En litigio	2	0.03
5	19	0.45	Comunal	546	8.27
6	8	0.19	No tiene	2309	34.98
7	2	0.05	<b>Total</b>	<b>6601</b>	
8	1	0.02			
11	2	0.05			
33	1	0.02			
<b>Total</b>	<b>5709</b>				

P.32.1 Tipo Dominio		P.33 Producen alimentos en la familia			
Tipo	Cantidad	%	Respuesta	Cantidad	%
Pleno	88	3.53	SI	4272	64.72
Util	2403	96.47	NO	2329	35.28
<b>Total</b>	<b>2491</b>		<b>Total</b>	<b>6601</b>	

P.34 Producen para autoconsumo		P.37 Obtiene excedentes para la venta			
Respuesta	Cantidad	%	Respuesta	Cantidad	%
SI	3888	91.01	SI	2064	48.31
NO	383	8.97	NO	2206	51.64
<b>Total</b>	<b>4272</b>		<b>Total</b>	<b>4272</b>	

P.35 Que se sembró y cuanto se produjo durante el año pasado.		P.36 Área en tareas con sistema de riego			
Maiz	Frijol	Maicillo	Café	Caña	Otro
Quintales	94161	17687	24	70545	162
Tareas	72122	24289	65	37949	112

P.36 Área en tareas con sistema de riego			
Goteo	Aspersión	Ninguno	Otro
Tareas	4	1	10
			1



**REPORTE - FRECUENCIA SIMPLE**

Municipio: 1810 - VICTORIA

Departamento: 18 - YORO

Fecha Final:

Fecha Inicio:  
Comunidad:

**Cantidad de animales domesticos**

Tipo	Cantidad Hogares	%
Aves	60539	4348 88.86
Bovino	13040	679 13.88
Caprino	346	62 1.27
Equino	2624	1326 27.1
Porcino	3178	1230 25.14
Piscicultura	355	17 0.35
Apicultura	20	5 0.1
Domésticos	7412	3416 69.81

**P.38 Huertos familiares**

Respuesta	Cantidad	%
Si	2591	39.25
No	4010	60.75
<b>Total</b>	<b>6601</b>	

**P.39 Tienen animales domesticos**

Respuesta	Cantidad	%
Si	4893	74.13
No	1708	25.87
<b>Total</b>	<b>6601</b>	





**REPORTE - FRECUENCIA SIMPLE**

Municipio: 1810 - VICTORIA

Departamento: 18 - YORO

Fecha Final:

Fecha Inicio:  
Comunidad:

**=== G. Datos de Educación ===**

**P.40 Nivel de Educación por Sexo**

Nivel E.	Cantidad	% Total	Cant. Hombres	(%)	Cant. Mujeres	(%)
PE	1140	8.38	580	8.28	560	8.49
1	1117	8.21	576	8.22	541	8.2
2	1135	8.34	623	8.89	512	7.76
3	1178	8.66	655	9.35	523	7.93
4	1248	9.17	693	9.89	555	8.42
5	1301	9.56	709	10.12	592	8.98
6	3742	27.51	1939	27.66	1803	27.34
B	1904	14	894	12.76	1010	15.31
D	683	5.02	271	3.87	412	6.25
U	81	0.6	29	0.41	52	0.79
NC	75	0.55	40	0.57	35	0.53
<b>Total</b>	<b>13604</b>		<b>7009</b>		<b>6595</b>	

**P.40 Personas Estudiando**

Nivel E.	Estudia (%)	Estudian H	Estudian M	NO Estudia (%)	No estudian H	No estudian M		
PE	881	11.83	445	436	259	4.22	135	124
1	900	12.09	446	454	217	3.54	130	87
2	876	11.77	454	422	259	4.22	169	90
3	827	11.11	427	400	351	5.72	228	123
4	857	11.51	441	416	391	6.38	252	139
5	838	11.26	435	403	463	7.55	274	189
6	823	11.05	402	421	2919	47.59	1537	1382
B	1059	14.22	506	553	845	13.78	388	457
D	312	4.19	136	176	371	6.05	135	236
U	63	0.85	23	40	18	0.29	6	12
NC	9	0.12	5	4	66	1.08	35	31
<b>Total</b>	<b>7445</b>		<b>3720</b>	<b>3725</b>	<b>6159</b>		<b>3289</b>	<b>2870</b>



**REPORTE - FRECUENCIA SIMPLE**

Municipio: 1810 - VICTORIA

Departamento: 18 - YORO

Fecha Final:

Fecha Inicio:  
Comunidad:

**Educación por rango de edad y sexo**

Rango	Cantidad	%	Cant. Hombres	%	Cant. Mujeres	%
2. de 5 a 6 años	1473	10.83	721	10.29	752	11.4
3. de 7 a 12 años	4101	30.15	2086	29.76	2015	30.55
4. de 13 a 15 años	1038	7.63	513	7.32	525	7.96
5. de 16 a 18 años	540	3.97	252	3.6	288	4.37
6. de 19 a 23 años	293	2.15	148	2.11	145	2.2
<b>Total</b>	<b>7445</b>		<b>3720</b>		<b>3725</b>	

**Estudiantes fuera de edad para estudiar según el grado**

Grado	Cantidad
1	25
2	59
3	108
4	141
5	149
6	125
7	195
8	495
9	259
10	59
<b>Total</b>	<b>1615</b>





**REPORTE - FRECUENCIA SIMPLE**

Municipio: 1810 - VICTORIA

Departamento: 18 - YORO

Fecha Final:

Fecha Inicio:  
Comunidad:

**=== H. Datos Fuerza de Trabajo e Ingresos ===**

**Fuerza de ingresos por rango de edad**

Rango edad	Cantidad	%	Cant. Hombres	%	Cant. Mujeres	%
a. de 1 a 4 años	1	0	0	0	1	0.01
c. de 7 a 12 años	2333	10.5	1182	10.44	1151	10.55
d. de 13 a 15 años	2121	9.54	1093	9.66	1028	9.42
e. de 16 a 18 años	2327	10.47	1231	10.88	1096	10.05
f. de 19 a 23 años	2995	13.47	1575	13.92	1420	13.02
g. de 24 a 30 años	3087	13.89	1584	14	1503	13.78
h. de 31 a 40 años	3378	15.2	1669	14.75	1709	15.67
i. de 41 a 50 años	2376	10.69	1198	10.58	1178	10.8
j. de 51 a 64 años	2126	9.56	1017	8.99	1109	10.17
k. de 65 años y mas	1483	6.67	769	6.79	714	6.55
<b>Total</b>	<b>22227</b>		<b>11318</b>		<b>10909</b>	

**P.41 Rango de ingresos (sin remesas)**

Rango ingresos	Cantidad Total	%	Cantidad Hombres	%	Cantidad Mujeres	%
a. < 1000	1766	17.93	1390	16.49	376	26.46
b. 1001 - 2000	2777	28.2	2443	28.99	334	23.5
c. 2001 - 4000	4270	43.35	3893	46.19	377	26.53
d. 4001 - 8000	659	6.69	476	5.65	183	12.88
e. 8001 - 12000	237	2.41	138	1.64	99	6.97
f. 12001 - 20000	97	0.98	58	0.69	39	2.74
g. 20001 - 30000	27	0.27	19	0.23	8	0.56
h. 30001 - 50000	9	0.09	8	0.09	1	0.07
i. 50001 - y mas	6	0.06	3	0.04	3	0.21
<b>Total</b>	<b>9849</b>		<b>8428</b>		<b>1421</b>	



**REPORTE - FRECUENCIA SIMPLE**

Municipio: 1810 - VICTORIA

Departamento: 18 - YORO

Fecha Final:

Fecha Inicio:  
Comunidad:

**P.44 Sectores de Cuenta Propia**

Respuesta	Cantidad	%
Primario	607	9.2
Secundario	50	0.76
Terciario	48	0.73
NC	5896	89.32
<b>Total</b>	<b>6601</b>	

**P.43 Sectores de Empleo**

Respuesta	Cantidad	%
Comercial	5	0.08
Industrial	37	0.56
Servicios	5460	82.71
NC	1099	16.65
<b>Total</b>	<b>6601</b>	

**P.42 Ocupaciones**

Respuesta	Cantidad	%
Empleados	5501	83.34
Cuenta Propia	705	10.68
NC	395	5.98
<b>Total</b>	<b>6601</b>	

**P.47 Miembros de organizaciones**

Respuesta	Cantidad	%
SI	18	0.27
No	859	13.01
NC	5724	86.71
<b>Total</b>	<b>6601</b>	

**P.46 Cuanto Empleo Genera el Sector**

Rango	Cantidad	%
1 a 5	154	2.33
6 a 10	85	1.29
11 a 15	44	0.67
16 a 20	0	0
<b>Total</b>	<b>283</b>	

**P.45 Genera Empleo en el sector**

Respuesta	Cantidad	%
SI	49	0.74
No	842	12.76
NC	5710	86.5
<b>Total</b>	<b>6601</b>	

**P.50 Reciben Remesas**

Respuesta	Cantidad	%
NO	5936	89.93
SI	665	10.07
<b>Total</b>	<b>6601</b>	

**Prestamo por sexo**

Sexo	Cantidad	%
H	509	75.07
M	169	24.93
<b>Total</b>	<b>678</b>	

**P.49 Prestamos en la Familia**

Respuesta	Cantidad	%
SI	678	10.27
NO	5923	89.73
<b>Total</b>	<b>6601</b>	

**P.52 Ingreso ajusta para**

Tiempos	Cantidad	%
Un tiempo	6483	98.21
Dos tiempos	114	1.73
Tres tiempos	4	0.06
<b>Total</b>	<b>6601</b>	

**P.51 Rango ingreso familiar**

Rango	Cantidad	%
a. < 1000	583	8.83
b. 1001 - 2000	1292	19.57
c. 2001 - 4000	2545	38.55
d. 4001 - 8000	1441	21.83
e. 8001 - 12000	429	6.5
f. 12001 - 20000	198	3
g. 20001 - 30000	74	1.12
h. 30001 - 50000	20	0.3
i. 50001 - y mas	14	0.21
<b>Total</b>	<b>6601</b>	

**Rango de ingreso por Remesas**

Rango	Cantidad	Porcentaje
a. 0.01 - 1000.00	141	21.2
b. 1001 - 2000	277	41.65
c. 2000.01 y mas	243	36.54
	4	0.6
<b>Total</b>	<b>665</b>	





**REPORTE - FRECUENCIA SIMPLE**

Municipio: 1810 - VICTORIA

Departamento: 18 - YORO

Fecha Final:

Fecha Inicio:  
Comunidad:

Fuerza de trabajo estado civil	
Estado civil	Cantidad %
Soltero	10733 48.29
Casado	3843 17.29
Divorciado	84 0.38
Union Libre	7518 33.82
Sin respuesta	49 0.22
<b>Total</b>	<b>22227</b>

Fuerza de trabajo que trabajan	
Respuesta	Cantidad %
NO	12354 55.58
SI	9849 44.31
<b>Total</b>	<b>22227</b>

Fuerza de trabajo por sexo	
Sexo	Cantidad %
Masculino	11318 50.92
Femenino	10909 49.08
<b>Total</b>	<b>22227</b>

Fuerza de trabajo Emergente		
Hombres	Mujeres	Total
25	41	66

Personas con ingreso por genero		
Genero	Cantidad Promedio ingreso	%
Hombres	8428 2655.46	85.57
Mujeres	1421 3752.92	14.43
<b>Total</b>	<b>9849</b>	

Listado de profesiones		
Profesion	Cantidad	%
Ama de Casa	7393	33.26
Agricultor	5436	24.46
Estudiante	3615	16.26
Labrador-Agricultor	1668	7.5
No Definido	614	2.76
Jornalero	591	2.66
Oficios Domésticos	387	1.74
Bachiller Ciencias	292	1.31
No trabaja	286	1.29
Comerciante menor	209	0.94
Perito Mercantil	189	0.85
Caficultor	170	0.76
Albañil	154	0.69
Maestro Primaria	145	0.65
Bachiller Admon Empresas	145	0.65
Maestro Preescolar	58	0.26
Ganadero	47	0.21
Chofer	47	0.21



**REPORTE - FRECUENCIA SIMPLE**

Municipio: 1810 - VICTORIA

Departamento: 18 - YORO

Fecha Final:

Fecha Inicio:  
Comunidad:

Mecánico	46	0.21
Enfermera	37	0.17
Motorista	34	0.15
Discapacitado	33	0.15
Lic. Educación	33	0.15
Ayudante albañil	28	0.13
Maestro Secundaria	26	0.12
Bachiller Agrícola	24	0.11
Ordeñador	22	0.1
Ebanista	22	0.1
Empleados Gubernamentales	21	0.09
Carpintero	20	0.09
Agrónomo	19	0.09
Soldador	19	0.09
Empleada Doméstica	17	0.08
Secretaria	16	0.07
Lic. Admon de Empresas	14	0.06
Dependiente	13	0.06
Pastor Evangélico	13	0.06
Lic. Educación Básica	13	0.06
Bloquero	13	0.06
Ingeniería Agronómica	13	0.06
Apicultor	12	0.05
Electricista	12	0.05
Buzo	11	0.05
Promotor Social	10	0.04
Lavadores/Planchadores	10	0.04
Vigilante	8	0.04
Pintor edificios	7	0.03
Vendedor ambulante	7	0.03
Ayudante de Bus	7	0.03
Técnico Computación	7	0.03
Bachiller computación	7	0.03
Estilista	7	0.03



**REPORTE - FRECUENCIA SIMPLE**

Municipio: 1810 - VICTORIA

Departamento: 18 - YORO

Fecha Final:

Fecha Inicio:  
Comunidad:

Guardia de Seguridad	6	0.03
Barbero	6	0.03
Sastre	6	0.03
Alfarero	6	0.03
Arquitecto	6	0.03
Camiceros	6	0.03
Ing. Civil	5	0.02
Medico Especialista	5	0.02
Capataz Agropecuario	5	0.02
Agente Postal	5	0.02
Fontanero	4	0.02
Empleado Administrativo	4	0.02
Comerciante mayor	4	0.02
Policia	4	0.02
Capacitadora	4	0.02
Bachiller en Mercadotecnia	4	0.02
Militar de rango	4	0.02
Microbiologa	3	0.01
Contador Público	3	0.01
Bach. Técnico Forestal	3	0.01
Bach. Técnico Agrónomo	3	0.01
Facilitador Plan Internacional	3	0.01
Electromecánico	3	0.01
Incapacitado	3	0.01
Lic. Pedagogia	3	0.01
Jubilados	3	0.01
Cargadores	3	0.01
Tapicero	3	0.01
Abogado	2	0.01
Arreglador de puro	2	0.01
Ayudante Carpintero	2	0.01
Bachiller en Salud	2	0.01
Bach. Técnico Estructuramecánica	2	0.01
Herrero	2	0.01





**REPORTE - FRECUENCIA SIMPLE**

Municipio: 1810 - VICTORIA

Departamento: 18 - YORO

Fecha Final:

Fecha Inicio:  
Comunidad:

Ingeniería Industrial	2	0.01
Lic. En Administración de Empresas	2	0.01
Médico General	2	0.01
Modista	2	0.01
Niñera	2	0.01
Op. Maquinaria pesada	2	0.01
Restista	2	0.01
Talabartero	2	0.01
Técnico Agropecuaria	2	0.01
Técnico en Electrónica	2	0.01
Tipógrafo	2	0.01
Zapatero	2	0.01
Panadero	1	0
Licenciatura en Administración	1	0
Lic. en Arquitectura	1	0
Pintor de rótulos	1	0
Lic. Derecho	1	0
Juez de Paz	1	0
Ing. En sistemas	1	0
Bach. Hotelería y Turismo	1	0
Sacerdote	1	0
Ingeniería Electrónica con Orientación en Sistemas Digitales	1	0
Ingeniería Electromecánica	1	0
Empleado de Seguridad	1	0
Artista	1	0
Conserje	1	0
Tecnatura Universitaria en Acompañamiento Terapéutico	1	0
Mecánico Industrial	1	0
Tecnatura Universitaria en Asistencia Jurídica	1	0
Licenciatura en Enfermería (Título Intermedio de Enfermera/o Un	1	0
Licenciatura en Comunicación Social	1	0
Licenciatura en Ciencias Matemáticas	1	0
Operario de Bodega	1	0
Alcalde Municipal	1	0



**REPORTE - FRECUENCIA SIMPLE**

Municipio: 1810 - VICTORIA

Departamento: 18 - YORO

Fecha Final:

Fecha Inicio:  
Comunidad:

Licenciatura en Ciencias Biológicas	1	0
<b>Total</b>	<b>22223</b>	

**Listado de ocupaciones**

Ocupacion	Cantidad	%
Ama de Casa	7579	34.1
Estudiante	3654	16.44
agricultor	2621	11.79
Agricultor	2450	11.02
Jornalero	2175	9.79
No trabaja	679	3.05
Oficios Domésticos	377	1.7
Comerciante menor	333	1.5
labrador	288	1.3
Caficultor	226	1.02
Labrador-Agricultor	190	0.85
No Definido	180	0.81
Albañil	159	0.72
Maestro Primaria	152	0.68
Empleada Doméstica	69	0.31
Ganadero	67	0.3
Maestro Preescolar	64	0.29
Empleados Gubernamentales	64	0.29
Chofer	63	0.28
Mecánico	50	0.22
Motorista	42	0.19
Enfermera	39	0.18
Discapacitado	34	0.15
Maestro Secundaria	33	0.15
Ayudante albañil	29	0.13
Lavadores/Planchadores	29	0.13
Jubilados	26	0.12
Ordeñador	26	0.12
Carpintero	24	0.11
Ebanista	24	0.11



**REPORTE - FRECUENCIA SIMPLE**

Departamento: 18 - YORO

Municipio: 1810 - VICTORIA

Fecha Final:

Fecha Inicio:  
Comunidad:

Dependiente	23	0.1
Soldador	22	0.1
Agrónomo	20	0.09
Bachiller Ciencias	20	0.09
Pastor Evangélico	19	0.09
Empleado Administrativo	17	0.08
Electricista	17	0.08
Promotor Social	16	0.07
Pescador	16	0.07
Comerciante mayor	15	0.07
Bloquero	14	0.06
Perito Mercantil	14	0.06
Vigilante	13	0.06
Secretaria	13	0.06
Bachiller Admon Empresas	12	0.05
Apicultor	12	0.05
Arquitecto	12	0.05
Cajera	8	0.04
Capataz Agropecuario	8	0.04
Barbero	8	0.04
Sastre	8	0.04
Ayudante de Bus	8	0.04
Vendedor ambulante	8	0.04
Estilista	7	0.03
Medico Especialista	7	0.03
Pintor edificios	7	0.03
Lic. Admon de Empresas	6	0.03
Abogado	5	0.02
Capacitadora	5	0.02
Carniceros	5	0.02
Lic. Educación	4	0.02
Niñera	4	0.02
Empleado de Seguridad	4	0.02
Electromecánico	4	0.02



**REPORTE - FRECUENCIA SIMPLE**

Departamento: 18 - YORO

Municipio: 1810 - VICTORIA

Fecha Inicio: Comunidad:	Fecha Final:		
Ing. Civil	4	0.02	
Incapacitado	4	0.02	
N/D	4	0.02	
Alfarero	4	0.02	
Microbióloga	4	0.02	
Taxista	3	0.01	
Médico General	3	0.01	
Cocinero	3	0.01	
Conserje	3	0.01	
Alcalde Municipal	3	0.01	
Cargadores	3	0.01	
Contador Público	3	0.01	
Lic. Educación Básica	3	0.01	
Tapicero	3	0.01	
Artista	3	0.01	
Técnico en Electrónica	2	0.01	
Marino	2	0.01	
Herrero	2	0.01	
Fontanero	2	0.01	
Militar de rango	2	0.01	
Facilitador Plan Internacional	2	0.01	
Op. Maquinaria pesada	2	0.01	
Dependientes	2	0.01	
Panadero	2	0.01	
Bachiller en Mercadotecnia	2	0.01	
Restista	2	0.01	
Ayudante Carpintero	2	0.01	
Talabartero	2	0.01	
Técnico Computación	2	0.01	
Laboratorista	2	0.01	
Zapatero	2	0.01	
Juez de Paz	1	0	
Repostería	1	0	
Tecnico En Fortalecimiento	1	0	



**REPORTE - FRECUENCIA SIMPLE**

Departamento: 18 - YORO

Municipio: 1810 - VICTORIA

Fecha Inicio: Comunidad:	Fecha Final:	
	1	0
Sacerdote		0
Bachiller Agrícola	1	0
Tipógrafo	1	0
Ingeniero Mecánico	1	0
Ing. En sistemas	1	0
Lic. Mercadotecnia	1	0
Lic. Derecho	1	0
Jefe de UMA	1	0
Operario de Bodega	1	0
Epumillero	1	0
Modista	1	0
Pintor de rótulos	1	0
Mecánico Industrial	1	0
Policia	1	0
Promotor de titulación	1	0
<b>Total</b>	<b>2227</b>	





**REPORTE - FRECUENCIA SIMPLE**

Municipio: 1810 - VICTORIA

Departamento: 18 - YORO

Fecha Final:

Fecha Inicio:  
Comunidad:

=== Datos de Vivienda ===

P.53 Tipo de Vivienda			P.54 Tipo de Tenencia			Dominio		
Tipo	Cantidad	%	Tipo	Cantidad	%	Tipo	Cantidad	%
Casa	6585	99.76	Propia pagada	5736	86.9	Pleno	144	2.51
Apartamento independiente	6	0.09	Propia pagando	86	1.3	Útil	4957	86.42
Local NO habitacional	1	0.02	Alquilada	193	2.92	Ocupación	541	9.43
Cuarto mesón (cuartería)	6	0.09	Prestada	585	8.86	Posesión	77	1.34
Casa improvisada	3	0.05	Total	6601		Total	5736	
<b>Total</b>	<b>6601</b>							

**Sexo propietario**

Sexo	Cantidad	%
Hombre	3931	68.53
Mujer	1266	22.07
Ambos	520	9.07
<b>Total</b>	<b>5736</b>	

**P.55 Problemas de la vivienda**

Problema	Cantidad	%
No tiene repello	1982	30.03
Piso de Tierra	2172	32.9
Falta de Ciela Falso	1967	29.8
Problemas Estructurales	795	12.04
Techo en mal estado	333	5.04
Ninguno	1262	19.12

**Problema de repello**

Lugar	Cantidad	%
Interno	149	7.52
Externo	124	6.26
Ambos	1704	85.97
<b>Total</b>	<b>1982</b>	

**P.56 Material de construcción**

Tipo Material	Cantidad	%
Adobe	1859	28.16
Bloque	1331	20.16
Bahareque	949	14.38
Madera	2431	36.83
Desperdicios	20	0.3
Ladrillo	8	0.12
Yugua	3	0.05
<b>Total</b>	<b>6601</b>	

**P.57 Material Techo**

Tipo	Cantidad	%
Desechos	41	0.62
Paja o Similar	31	0.47
Teja de barro	687	10.41
Lámina Metálica	5751	87.12
Lámina de Asbesto	34	0.52
Concreto (losa o Terraza)	49	0.74
Teja americana (Shingle)	8	0.12
<b>Total</b>	<b>6601</b>	

**P.58 Material del piso**

Tipo	Cantidad	%
Tierra	3037	46.01
Plancha de Cemento	3176	48.11
Madera rústica	87	1.32
Ladrillo de barro	3	0.05
Granito	6	0.09
Cerámica	271	4.11
Mosaico	21	0.32
<b>Total</b>	<b>6601</b>	

**P.59 Condición de la vivienda**

Condición	Cantidad	%
Buena	2661	40.31
Regular	3333	50.49
Mala	607	9.2
<b>Total</b>	<b>6601</b>	

**P.60 Tiene Cocina**

Respuesta	Cantidad	%
Si	6566	99.47
No	35	0.53
<b>Total</b>	<b>6601</b>	

**P.61 Ubicación Cocina**

Lugar	Cantidad	%
Dentro de la vivienda	5562	84.71
Fuera de la vivienda	552	8.41
En el corredor	439	6.69
<b>Total</b>	<b>6566</b>	



**REPORTE - FRECUENCIA SIMPLE**

Municipio: 1810 - VICTORIA

Departamento: 18 - YORO

Fecha Final:

Fecha Inicio:  
Comunidad:

**P.62 Que utiliza para Cocinar**

Tipo	Cantidad	%
Electricidad	330	4.88
Gas Volatil (Chimbo)	111	1.64
Gas Kerosen	42	0.62
Leña	6188	91.48
Eco Fogon	93	1.37
<b>Total</b>	<b>6764</b>	

**P.65 Baños por vivienda**

Rango	Cantidad	%
a. Sin baño	2085	31.59
b. Un baño	4181	63.34
c. Dos baños	279	4.23
d. Tres o mas baños	54	0.82
NC	2	0.03
<b>Total</b>	<b>6601</b>	

**P.68 Familias por vivienda**

Rango	Cantidad	%
a. Ninguna	8	0.12
b. Una familia	5940	89.99
c. Dos familias	574	8.7
d. Tres o mas familias	79	1.2
<b>Total</b>	<b>6601</b>	

**P.63 Como consume el agua**

Tipo	Cantidad	%
No tratada	4214	63.52
Botellón	679	10.24
Filtrada	564	8.5
Hervida	713	10.75
Clorada	464	6.99
<b>Total</b>	<b>6634</b>	

**P.66 Dormitorios por vivienda**

Rango	Cantidad	%
a. Sin dormitorios	2	0.03
b. Un dormitorio	2453	37.16
c. Dos dormitorios	2566	38.87
d. Tres o mas dormitorios	1580	23.94
<b>Total</b>	<b>6601</b>	

**P.69 Emigración**

Respuesta	Cantidad	%
Si	424	6.42
No	6177	93.58
<b>Total</b>	<b>6601</b>	

**P.64 Piezas por vivienda**

Piezas	Cantidad	%
a. Ninguna	1	0.02
b. Una pieza	198	3
c. Dos piezas	1163	17.62
d. Tres piezas	1729	26.19
e. Cuatro o mas	3510	53.17
<b>Total</b>	<b>6601</b>	

**P.67 Personas por dormitorio**

Rango	Cantidad	%
a. Ninguna	3	0.05
b. Una persona	768	11.63
c. Dos personas	2748	41.63
d. Tres o mas personas	3082	46.69
<b>Total</b>	<b>6601</b>	

**Razón por la que emigrarán**

Razones	Cantidad	%
Economicas	424	100
Violencia generalizada	0	0
Reunificación familiar	0	0
<b>Total</b>	<b>424</b>	