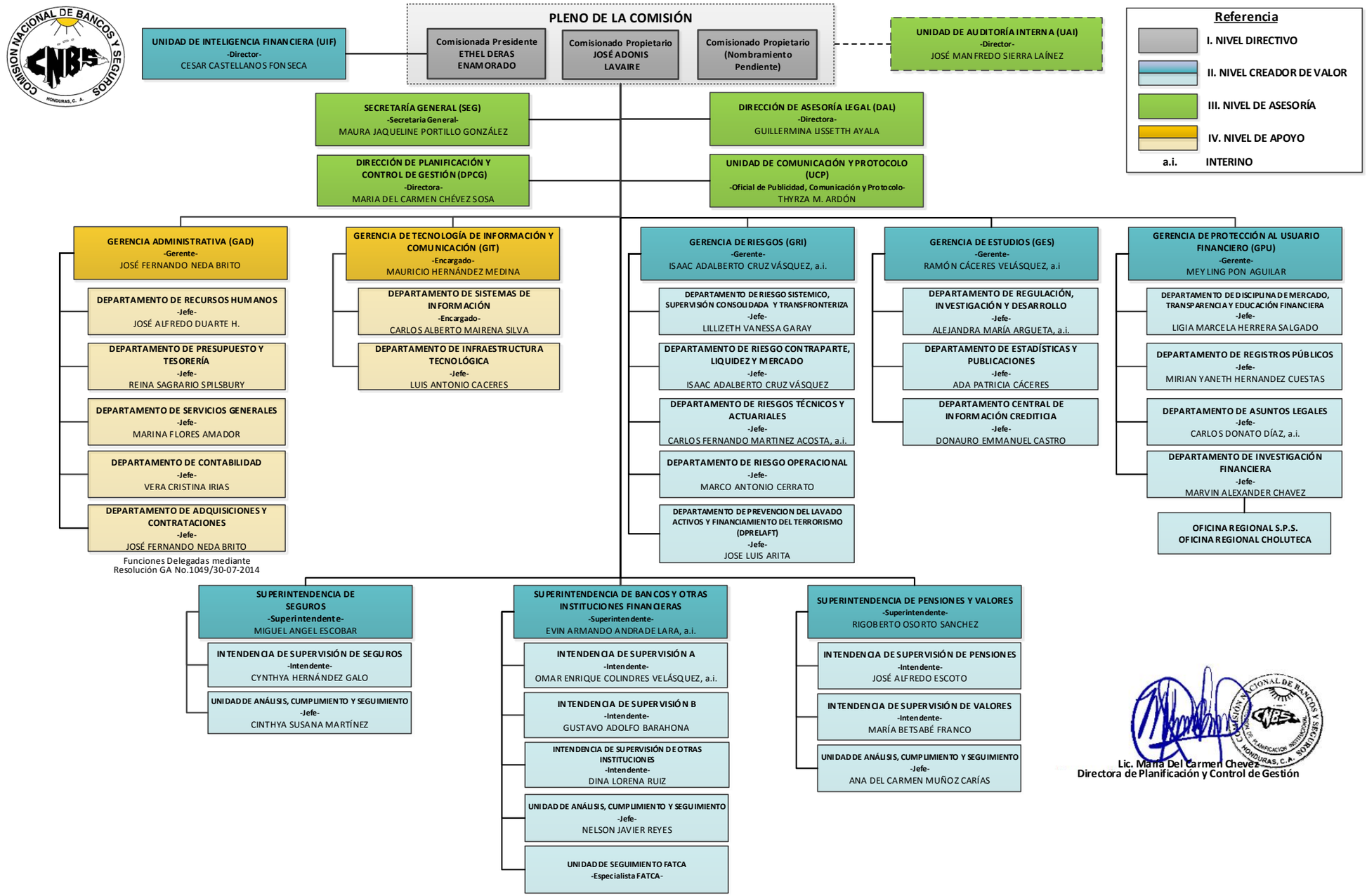
PLENO DE LA COMISIÓN
Comisionada Presidente ETHEL DERAS ENAMORADO
Comisionado Propietario JOSÉ ADONIS LAVAIRE
Comisionado Propietario (Nombramiento Pendiente)
UNIDAD DE INTELIGENCIA FINANCIERA (UIF) -Director- CESAR CASTELLANOS FONSECA
UNIDAD DE AUDITORÍA INTERNA (UAI) -Director- JOSÉ MANFREDO SIERRA LAÍNEZ
Referencia
I. NIVEL DIRECTIVO
II. NIVEL CREADOR DE VALOR
III. NIVEL DE ASESORÍA
IV. NIVEL DE APOYO
a.i. INTERINO
SECRETARÍA GENERAL (SEG) -Secretaria General- MAURA JAQUELINE PORTILLO GONZÁLEZ
DIRECCIÓN DE ASESORÍA LEGAL (DAL) -Directora- GUILLERMINA LISSETTH AYALA
DIRECCIÓN DE PLANIFICACIÓN Y CONTROL DE GESTIÓN (DPCG) -Directora- MARIA DEL CARMEN CHÉVEZ SOSA
UNIDAD DE COMUNICACIÓN Y PROTOCOLO (UCP) -Oficial de Publicidad, Comunicación y Protocolo- THYRZA M. ARDÓN
GERENCIA ADMINISTRATIVA (GAD) -Gerente- JOSÉ FERNANDO NEDA BRITO
DEPARTAMENTO DE RECURSOS HUMANOS -Jefe- JOSÉ ALFREDO DUARTE H.
DEPARTAMENTO DE PRESUPUESTO Y TESORERÍA -Jefe- REINA SAGRARIO SPILSBURY
DEPARTAMENTO DE SERVICIOS GENERALES -Jefe- MARINA FLORES AMADOR
DEPARTAMENTO DE CONTABILIDAD -Jefe- VERA CRISTINA IRIAS
DEPARTAMENTO DE ADQUISICIONES Y CONTRATACIONES -Jefe- JOSÉ FERNANDO NEDA BRITO
Funciones Delegadas mediante Resolución GA No.1049/30-07-2014
GERENCIA DE TECNOLOGÍA DE INFORMACIÓN Y COMUNICACIÓN (GIT) -Encargado- MAURICIO HERNÁNDEZ MEDINA
DEPARTAMENTO DE SISTEMAS DE INFORMACIÓN -Encargado- CARLOS ALBERTO MAIRENA SILVA
DEPARTAMENTO DE INFRAESTRUCTURA TECNOLÓGICA -Jefe- LUIS ANTONIO CACERES
GERENCIA DE RIESGOS (GRI) -Gerente- ISAAC ADALBERTO CRUZ VÁSQUEZ, a.i.
DEPARTAMENTO DE RIESGO SISTEMICO, SUPERVISIÓN CONSOLIDADA Y TRANSFRONTERIZA -Jefe- LILLIZETH VANESSA GARAY
DEPARTAMENTO DE RIESGO CONTRAPARTE, LIQUIDEZ Y MERCADO -Jefe- ISAAC ADALBERTO CRUZ VÁSQUEZ
DEPARTAMENTO DE RIESGOS TÉCNICOS Y ACTUARIALES -Jefe- CARLOS FERNANDO MARTINEZ ACOSTA, a.i.
DEPARTAMENTO DE RIESGO OPERACIONAL -Jefe- MARCO ANTONIO CERRATO
DEPARTAMENTO DE PREVENCION DEL LAVADO ACTIVOS Y FINANCIAMIENTO DEL TERRORISMO (DPRELAFT) -Jefe- JOSE LUIS ARITA
GERENCIA DE ESTUDIOS (GES) -Gerente- RAMÓN CÁCERES VELÁSQUEZ, a.i
DEPARTAMENTO DE REGULACIÓN, INVESTIGACIÓN Y DESARROLLO -Jefe- ALEJANDRA MARÍA ARGUETA, a.i.
DEPARTAMENTO DE ESTADÍSTICAS Y PUBLICACIONES -Jefe- ADA PATRICIA CÁCERES
DEPARTAMENTO CENTRAL DE INFORMACIÓN CREDITICIA -Jefe- DONAURO EMMANUEL CASTRO
GERENCIA DE PROTECCIÓN AL USUARIO FINANCIERO (GPU) -Gerente- MEY LING PON AGUILAR
DEPARTAMENTO DE DISCIPLINA DE MERCADO, TRANSPARENCIA Y EDUCACIÓN FINANCIERA -Jefe- LIGIA MARCELA HERRERA SALGADO
DEPARTAMENTO DE REGISTROS PÚBLICOS -Jefe- MIRIAN YANETH HERNANDEZ CUESTAS
DEPARTAMENTO DE ASUNTOS LEGALES -Jefe- CARLOS DONATO DÍAZ, a.i.
DEPARTAMENTO DE INVESTIGACIÓN FINANCIERA -Jefe- MARVIN ALEXANDER CHAVEZ
OFICINA REGIONAL S.P.S. OFICINA REGIONAL CHOLUTECA
SUPERINTENDENCIA DE SEGUROS -Superintendente- MIGUEL ANGEL ESCOBAR
INTENDENCIA DE SUPERVISIÓN DE SEGUROS -Intendente- CYNTHYA HERNÁNDEZ GALO
UNIDAD DE ANÁLISIS, CUMPLIMIENTO Y SEGUIMIENTO -Jefe- CINTHYA SUSANA MARTÍNEZ
SUPERINTENDENCIA DE BANCOS Y OTRAS INSTITUCIONES FINANCIERAS -Superintendente- EVIN ARMANDO ANDRADE LARA, a.i.
INTENDENCIA DE SUPERVISIÓN A -Intendente- OMAR ENRIQUE COLINDRES VELÁSQUEZ, a.i.
INTENDENCIA DE SUPERVISIÓN B -Intendente- GUSTAVO ADOLFO BARAHONA
INTENDENCIA DE SUPERVISIÓN DE OTRAS INSTITUCIONES -Intendente- DINA LORENA RUIZ
UNIDAD DE ANÁLISIS, CUMPLIMIENTO Y SEGUIMIENTO -Jefe- NELSON JAVIER REYES
UNIDAD DE SEGUIMIENTO FATCA -Especialista FATCA-
SUPERINTENDENCIA DE PENSIONES Y VALORES -Superintendente- RIGOBERTO OSORTO SANCHEZ
INTENDENCIA DE SUPERVISIÓN DE PENSIONES -Intendente- JOSÉ ALFREDO ESCOTO
INTENDENCIA DE SUPERVISIÓN DE VALORES -Intendente- MARÍA BETSABÉ FRANCO
UNIDAD DE ANÁLISIS, CUMPLIMIENTO Y SEGUIMIENTO -Jefe- ANA DEL CARMEN MUÑOZ CARÍAS
Lic. María Del Carmen Chevez
Directora de Planificación y Control de Gestión