



MISION

Promover un desarrollo urbano y regional sustentable, mediante el diseño de estrategias y políticas públicas respetuosas del medio ambiente, que conlleven a lograr una ciudad más competitiva, buscando racionalizar y eficientar los esfuerzos en la dotación de infraestructura, equipamiento urbano y servicios, para fortalecer el crecimiento sostenido de la economía, el desarrollo social del estado y la preservación de sus recursos naturales; con la finalidad de que la obra material haga realidad la renovada dinámica de crecimiento económico acelerado y sustentable a todos los sinaloenses.

VISION

Ser una dependencia que garantice e impulse una ciudad ordenada y competitiva que planifique, programe y construya las acciones para el desarrollo urbano, así como la infraestructura productiva, social y de vías de comunicación, necesarias para el desarrollo regional armónico; regido por criterios de eficiencia y calidad en el aprovechamiento de las potencialidades y recursos de nuestro territorio.



INTRODUCCION.

El Artículo 360 de la Constitución de la República, dispone que los Contratos que el Estado celebre para la ejecución de obras públicas, adquisición de suministros y servicios, de compra-venta o arrendamiento de bienes, deberán ejecutarse previa licitación, concurso o subasta de conformidad con la Ley.

La Ley de Contratación del Estado contenida en el Decreto No. 148-85 de fecha 29 de septiembre de 1985, se vuelve obsolescente en la medida que la adquisición de bienes y servicios, por parte de la administración pública, demanda de una mayor transparencia y agilidad. Así como, de una adecuación a las condiciones actuales de comercio de bienes y servicios.

OBJETIVOS

Objetivo General.

La Secretaría de Desarrollo Urbano y Obras Públicas es la dependencia encargada de promover el ordenamiento de los asentamientos humanos, regular el desarrollo urbano, así como de conducir, normar, proyectar y ejecutar las obras públicas, con el objetivo de impulsar el crecimiento y desarrollo urbano ordenado en el territorio estatal; así como, la modernización de la infraestructura y los servicios urbanos básicos, que permitan el desarrollo económico integral y sustentable del Estado.

Objetivos Específicos.

1. La formulación, coordinación, ejecución y evaluación de políticas relacionadas con la vivienda, las obras de infraestructura pública, el sistema vial, el urbanismo y el transporte.
2. El régimen concesionario de obras públicas, incluyendo los procedimientos de adjudicación de concesiones, la regulación de las actividades del concesionario de acuerdo con los contratos y las leyes sobre la materia, y la asesoría a las municipalidades que lo requieran, cuando se trate de concesión de obras municipales.
3. Lo concerniente a los servicios geodésicos y cartográficos del Estado
4. Los demás asuntos que pueda resolver la Municipalidad en su jurisdicción.



Por muchas necesidades el Señor Alcalde Municipal, **José Vicente León Rojas** se hace presente con la Población del Municipio de Nueva Arcadia, Copan a solventar muchas de las necesidades del pueblo. Para dejar algo más claro de los proyectos que se han realizado, se dejaron las imágenes de los proyectos que se han hecho donde están detallados los proyectos tanto en su presupuesto, imágenes, tipo de proyectos, cotizaciones, presupuestos y demás requisitos necesarios para poder elaborar el proyecto.

1. ENCHAPE DE MAPOSTERIA EN VADO, BARRIO SUYAPA.

NOMBRE DEL PROYECTO. Reparación de 44 metros cuadrados de enchape en mampostería en vado Barrio Suyapa.

PROGRAMA: Obras Publicas

LOCALIZACIÓN: Barrio Suyapa.

JUSTIFICACIÓN: Los habitantes de esta colonia junto a miembros del patronato ven como necesidad la pronta reparación de acceso entre Barrio Suyapa y el Barrio El Dorado ya que en la época que se construyó este tramo de calle con concreto hidráulico una fuerte tormenta socavo el enchape produciendo así un deterioro causando daño a la infraestructura. Se justifica la reparación por ser un área de acceso que interpreta entre el barrio Suyapa y El Barrio El Dorado, siendo también u área de tránsito vehicular, comercio como también a los alumnos que transitan a diario por este sector.

POBLACIÓN BENEFEICIADA. El Barrio Suyapa, Barrio EL Dorado con un promedio de unas 500 familias beneficiadas.

DESCRIPCION DEL PROYECTO. El proyecto constara en, remover parte del área dañada de igual forma se procederá al archivo de los materiales tanto de los que en el informe hay u total de 44 metros cuadrados en un enchape de piedra con cemento. De esta forma de dejar un acceso viable para los beneficiarios de los diferentes barrios. Como ser el comercio y la población escolar que por ahí transitan a sus hogares al salir de las escuelas de estos barrios.



OBJETIVO. Satisfacer las necesidades de los habitantes del Barrio Suyapa y Barrio el Dorado en esta forma se está contribuyendo al desarrollo social y a la integración comunitaria.

COSTO APROXIMADO. L. 8,808.00

FUENTE DE FINANCIAMIENTO. Municipalidad de Nueva Arcadia, Copan.

IMPACTO. El impacto del proyecto es positivo si se tiene en cuenta que a mayor atención a la población mayor desarrollo ambiental de la comunidad. de igual forma el impacto ambiental viene a favorecer a la comunidad. dándoles una infraestructura que llene los estándares de calidad, seguridad y protección a los habitantes del Municipio de Nueva Arcadia, Copan.

MUNICIPALIDAD DE NUEVA ARCADIA, COPAN.					
PROYECTO.	REPARACIÓN DE 44 METROS CUADRADOS, DE ENCHAPE DE MAMPOSTERÍA EN VADO BARRIO SUYAPA				
UBICACIÓN.	RIO JAGUA, ENTRE EL BARRIO SUYAPA Y EL BARRIO SUYAPA.				
PRESUPUESTO POR INSUMOS PROYECTADO POR OBRAS PÚBLICAS.					
N.	DESCRIPCIÓN.	UNIDAD	CANTIDAD	P.U	IMPORTE LPS
1.	ARENA FINA DE RIO	M3	5.00	260.00	1,300.00
2.	PIEDRA FINA DE RIO A NO MAYOR DE 6"	M3	8.00	375.00	3,000.00
3.	CEMENTO GRIS TIPO PRTLAND UG	BOLSA	23.00	196.00	4,508.00
TOTAL LPS.					8,808.00



FERRETERIA LEMPIRA
 LITO ERAZO AGUILAR R.T.N.14011978003884
 Compra - Venta de Materiales de Construcción
 Ferreteria, Fontanería, Hojalatería y Mds. En Gral.
 Barrio El Progreso, La Entrada, Nueva Arcadia Copán, Honduras C. A. Telefax: 2661-2309 / 2661-3141 Cel. 9727-5437
 E-mail: litoferre@hotmail.com
 C.A.I.: 977F76-1198CD-DD42A6-8555F9-E2B0ED-26

CONTADO CREDITO No. Factura: 000-001-01-00 **Nº 275735**

Cliente: *Municipalidad Nueva Arcadia*
 R.T.N.: *01113 900034346* DIA *21* MES *06* AÑO *18*
 Dirección:

CANT.	DESCRIPCION	P/UNIT.	EXENTO	DEBE LPS.
23	Bolsa Cemento N			4508
				1713.04
				236.76
				1970

Original: Cliente, 1 Copia: Emisor 2 Copia: DEI
 Fecha Limite Emisión: 10/05/2019
 300 Tal. Rango Autorizado del 000-001-01-00270001 a 000-001-01-00285000 F/Recepción: 10/05/2018
 SON: *Walter M. Guzmán López*
 CERTIFICADO N° 933-14-1898-154 SISTEMAS GRAFICOS, SIGRA R.T.N. 05110302209 So. La Joya L.E.C. TELEFAX: 2661-2361 / CPS: AZUL AMARILLO

FERRETERIA LEMPIRA
 LITO ERAZO AGUILAR R.T.N.14011978003884
 Compra - Venta de Materiales de Construcción
 Ferreteria, Fontanería, Hojalatería y Mds. En Gral.
 Barrio El Progreso, La Entrada, Nueva Arcadia Copán, Honduras C. A. Telefax: 2661-2309 / 2661-3141 Cel. 9727-5437
 E-mail: litoferre@hotmail.com
 C.A.I.: 977F76-1198CD-DD42A6-8555F9-E2B0ED-26

CONTADO CREDITO No. Factura: 000-001-01-00 **Nº 277196**

Cliente: *Municipalidad Nueva Arcadia*
 R.T.N.: *01113 900034346* DIA *21* MES *06* AÑO *18*
 Dirección:

CANT.	DESCRIPCION	P/UNIT.	EXENTO	DEBE LPS.
10	Bolsas Cemento N			1970
				1713.04
				236.76
				1970

Original: Cliente, 1 Copia: Emisor 2 Copia: DEI
 Fecha Limite Emisión: 10/05/2019
 300 Tal. Rango Autorizado del 000-001-01-00270001 a 000-001-01-00285000 F/Recepción: 10/05/2018
 SON: *Mil Buenaventuras Serrano*
 CERTIFICADO N° 933-14-1898-154 SISTEMAS GRAFICOS, SIGRA R.T.N. 05110302209 So. La Joya L.E.C. TELEFAX: 2661-2361 / CPS: AZUL AMARILLO



MUNICIPALIDAD DE NUEVA ARCADIA
LA ENTRADA, COPAN
Tel: 2661-2251 2661-2449



DEPARTAMENTO DE OBRAS PUBLICAS

SOLICITUD DE COMPRA

Fecha: 21 de Junio del 2018

Señores de Contabilidad.

Por medio de la presente solicitamos se realice la compra de diez bolsas de cemento necesarias para la ejecución del proyecto "Reparación de 44 metros cuadrados de enchape de mampostería en vado barrio Suyapa" Nueva Arcadia, Copán. Bajo el código 06-01-11→400-460-466-253

Atte:

Jorge Aguilar

Jefe de Departamento



FERRETERIA LEMPIRA
 LITO ERAZO AGUILAR
 Compra - Venta de Materiales de Construcción,
 Ferrería, Fontanería, Hojalatería y Mds. En Gral.
 Barrio El progreso, La Entrada, Copan. Tel. 661-2309 Y Telefax. 661-3141
 RTN. 14011978003884

COTIZACIÓN
 Señores: Municipalidad Nueva Arcadia.
 Dirección: _____

No	Cantidad	Descripción	Precio U.	Total
1	10	Bolsas Cemento. N	197	1970.
2				
3				
4				
5				
6				
7				
8				
9				
10				
11				
12				
13				
14				
15				
16				
17				
18				
19				
20				
			TOTAL	1970

**** PRECIOS YA TIENEN EL I.S.V. ****

Nota: No se Aceptan Borriones ni Cambios con Corrector, Números sobre Marcado

Condiciones de Pago: CONTADO.

Observaciones: PRECIOS SUJETOS A CAMBIO SIN PREVIO AVISO.

Lito Erazo
 Firma y sello.

21/06/18.
 Fecha que cotizo.



COTIZACIÓN

PROVEEDOR	RTN/IDENTIDAD	DIRECCION	CIUDAD
Ferretería la Bendición	0913198820928	La entrada. c.	
FECHA	E-MAIL	TELEFONO	T-PAGO
22-6-18		2661-38-82.	

N°	CANT.	UNID	DESCRIPCIÓN	PRECIO UNT	TOTAL
1	10	Bols.	Cemento Gris Portland.	197	1970.
2					
3					
4					
5					
6					
8					
9					
10					
11					
12					
13					
14					
15					
16					
18					
19					
20					
21					

Gracias por atender nuestra amable solicitud de precios de los Productos requeridos anteriormente.

Subtotal	1713.09
15%	256.96
VALOR TOTAL	1970.00

FERRETERIA LA BENDICION
C.E.I. 2650-8747
FIRMA Y SELLO DEL PROPIETARIO
Bo. El Progreso, Copán



MUNICIPALIDAD DE NUEVA ARCADIA
LA ENTRADA COPAN
TEL: 2661-22-51



AMPLIACIÓN CANTIDAD DE CEMENTO PROYECTO "REPARACIÓN DE 44 METROS CUADRADOS DE ENCHAPE DE MAMPOSTERIA EN VADO BARRIO SUYAPA. CODIGO DE PROYECTO 06-01-11-400-460-466-253

Cuando se realizo el levantamiento de la información necesaria para el proyecto de enchape de mampostería existía en el sitio del proyecto 4 elementos estructurales llamados barrera JERSEY, por lo que el área que ocupaban estas estructuras no se contabilizo para el cálculo de los insumos en el presupuesto, antes de iniciar la construcción del enchape se visualizo la necesidad de retirar dichas estructuras pues estas eran una amenaza ya que podría bloquear el paso del agua y desviar la misma hacia propiedad privada y en caso mayor dañar viviendas. Al mismo tiempo en el momento en que se tenía preparado el terreno para posterior fundición se dieron fuertes lluvias y el cauce del rio supero el nivel del vado produciendo socavación y erosión a su paso por lo que el espesor del enchape se incremento, de tal manera que son necesarias 10 bolsas de cemento para poder finalizar el proyecto. La arena no fue suficiente pero vecinos del barrio Suyapa donaron este insumo para finalizar la obra (aproximadamente 6 carretas de arena)

La Entrada; Nueva Arcadia, Copán, 21 de Junio del 2018.

José Vicente León Rojas
Alcalde Municipal

Departamento de obras públicas



FOTOGRAFIAS



Se visualiza barreras Jersey en el sitio del Proyecto.



Fuertes lluvias ocasionaron elevación del cauce del río que derivó en socavación al pavimento existente y deslave del material que se tenía como relleno, así como contaminación debido a que el río arrastra aguas negras de la ciudad.

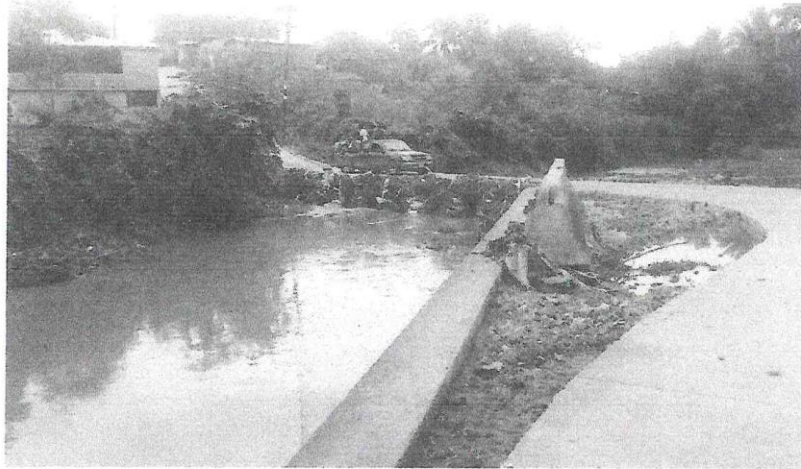

Daños ocasionados por fuertes lluvias y elevación del cauce del río, se visualiza la necesidad de dragar vado y movilizar barreras Jersey



Movilización de barreras Jersey con retroexcavadora propiedad de la municipalidad de Nueva Arcadia.

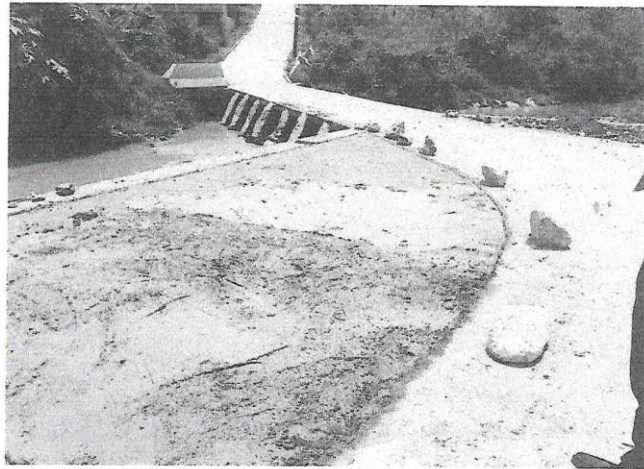

Se visualiza que se realizó limpieza del vado para evitar desborde de río, se ha fundido 70% del enchape de mampostería.

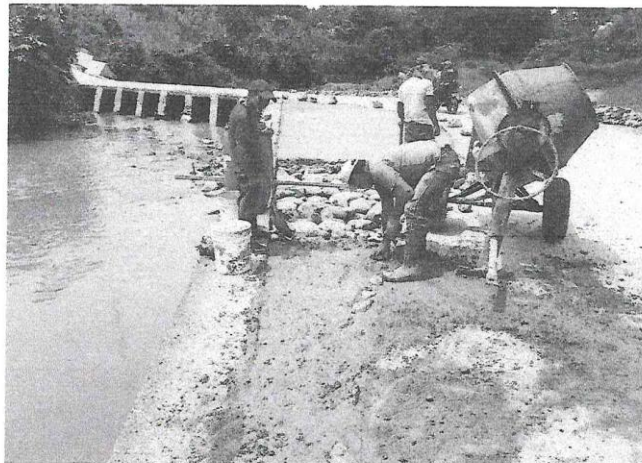

Cemento solicitado para el último segmento del enchape de mampostería.



MUNICIPALIDAD DE NUEVA ARCADIA
LA ENTRADA COPAN
TEL: 2661-22-51



PERFIL DE PROYECTO

- NOMBRE DEL PROYECTO:** Reparación de 44 metros cuadrados de enchape de mampostería en vado barrio Suyapa
- PROGRAMA:** Obras Publicas
- LOCALIZACIÓN:** Barrio Suyapa a las coordenadas siguientes p16- 0312801 y 1666060
- JUSTIFICACIÓN:** Los habitantes de esta colonia junto a miembros del patronato ven como necesidad la pronta reparación de esta calle de acceso entre Barrio Suyapa y el Barrio El Dorado. Ya que en la época que se construyó este tramo de calle con concreto hidráulico una fuerte tormenta socavo el enchape produciendo así un deterioro causando daño a la infraestructura. Se justifica la reparación por ser un área de acceso que interpreta entre el Barrio Suyapa y Barrio El Dorado. Siendo también un área de tránsito vehicular, comercio como también acceso a los alumnos que transitan a diario por este sector.
- POBLACION BENEFICIADA:** Barrio Suyapa, Barrio El Dorado; un promedio de unas 500 Familias.
- DESCRIPCIÓN DEL PROYECTO:** El proyecto constara de remover parte del área dañada de igual forma se procederá al acarreo de los materiales tanto de los que en el entome hay, un total de 44 metros cuadrados en un enchape de piedra con cemento. De esta forma de dejar un acceso viable para los beneficiarios de los diferentes barrios. Como ser el comercio y la población escolar que por allí transitan a sus hogares al salir de las escuelas de estos barrios.
- OBJETIVO:** Satisfacer las necesidades de los habitantes del barrio Suyapa y barrio El Dorado en esta forma se está contribuyendo al desarrollo social y a la integración comunitaria.
- COSTO APROXIMADO:** L. 8,808.00
- FUENTES DE FINANCIAMIENTO:**
Municipalidad de Nueva Arcadia en la Entrada Copan.
- IMPACTO:** El impacto del proyecto es positivo si se tiene en cuenta que a mayor atención a la población mayor desarrollo ambiental de la comunidad. De igual forma el impacto ambiental viene a favorecer la comunidad.
Dándoles una infraestructura que llene los estándares de calidad, seguridad y protección a los habitantes del municipio de Nueva Arcadia, Copan.

Lugar: La Entrada Nueva Arcadia Copan
Ciudad Municipio Departamento

Fecha: 29 de Mayo del 2018

06-01-11 → 400-460-466-253





MUNICIPALIDAD DE NUEVA ARCADIA, COPAN
PROYECTO: REPARACION DE 44 METROS CUADRADOS DE ENCHAPE DE MAMPOSTERIA EN VADO BARRIO SUYAPA
UBICACIÓN: RIO JAGUA ENTRE EL DORADO Y SUYAPA

PRESUPUESTO POR INSUMOS PROYECTADO POR OBRAS PUBLICAS

No.	DESCRIPCIÓN	UNIDAD	CANTIDAD	PU	IMPORTE (LPS.)
1	ARENA DE RIO FINA	M3	5.00	260.00	1.300.00
2	PIEDRA FINA DE RIO A NO MAYOR DE 6"	M3	8.00	375.00	3.000.00
3	CEMENTO GRIS TIPO PORTLAND UG	BOLSA	23.00	196.00	4.508.00
GRAN TOTAL DEL PROYECTO =					8.808.00





MUNICIPALIDAD DE NUEVA ARCADIA, LA ENTRADA, COPAN

Tel: 2661-2251 / 2661-2449
 Correo: municipalidadnuevaarcadia@yahoo.com

ORDEN DE COMPRA Nº 007719



Proveedor: Inversiones y Transportes Flores Flores

Fecha: 30/05/2018 Lugar: L.E.C.

Proyecto: _____

Solicitado: Obras Publicas

N.	CANTIDAD	UNIDAD	ARTICULO	PRECIO UNITARIO	TOTAL
1	5	M ³	Arena fina	260.00	1,300.00
2	8	M ³	Piedra de río	375.00	3,000.00
3			_____		
4					
5					
6					
7					
8					
9					
10					
11					
12					
13					
14					
15					
TOTAL A PAGAR					<u>4,300.00</u>

SIGRA R.T.N 05011963021289 24 TAL. DEL # 7.201 AL 8.400 CMCO. 30/01/2018

PARA SER USADO EN: 44 metros Cuadrados de enchape de mamposteria en vado B^o suyapa ubicado en rio jagua entre B^o el dorado y suyapa.



Vd. Bo. Encarg. De Presupuesto
 Firma: _____
 Nombre: José Cipriano
 No de Identidad: 0801-1962-08799





MUNICIPALIDAD DE NUEVA ARCADIA, LA ENTRADA, COPAN

Tel: 2661-2251 / 2661-2449
 Correo: municipalidadnuevaarcadia@yahoo.com



ORDEN DE COMPRA Nº 007718

Proveedor: ferreteria Lempira

Fecha: 30/05/2018 Lugar: L.E.C.

Proyecto: _____

Solicitado: Obras Publicas

N.	CANTIDAD	UNIDAD	ARTICULO	PRECIO UNITARIO	TOTAL
1	23		Bolsas de cemento	196.00	24,508.00
2					
3					
4					
5					
6					
7					
8					
9					
10					
11					
12					
13					
14					
15					
TOTAL A PAGAR					24,508.00

SIGRA R.T.N 05011963021289 24 TAL. DEL # 7.201 AL 8.400 OMCO. 30/01/2018

PARA SER USADO EN: 44 metros Cuadrados de enchape de mamposteria en Vado B-Suyapa ubicado en rio jagua entre barrio el dorado y suyapa.

Elaboración Por: _____
 No. Bo. Encarg. De Presupuesto: _____
 Firma: _____
 Nombre: Jorge Leguina
 No de Identidad: 8801902-08747

 Alcalde Municipal
 Autorizado





COTIZACIÓN

PROVEEDOR	RTN/IDENTIDAD	DIRECCIÓN	CIUDAD
Ferret Limpia	140197800304	B. El Progreso	La Entrada
FECHA	E-MAIL	TELÉFONO	T-PAGO
29/5/18		9727 5437	contado

N°	CANT.	UNID	DESCRIPCIÓN	PRECIO.UNT	TOTAL
1	23	Bolsa	Cemento Gris Portland	196	4508
2					
3					
4					
5					
6					
7					
8					
9					
10					
11					
12					
13					
14					
15					
Gracias por atender nuestra amable solicitud de precios de los Productos requeridos anteriormente.				Subtotal	
Enchape Vado, Barrio Suyapa				15%	
				VALOR TOTAL	4508

Lito Erera
 FIRMA Y SELLO DEL PROPIETARIO



Copia



COTIZACIÓN

PROVEEDOR	RTN/IDENTIDAD	DIRECCIÓN	CIUDAD
Ferr Copan	04091983094424		
FECHA	E-MAIL	TELÉFONO	T-PAGO
29/05/18		2661 3777	Contado

N°	CANT.	UNID	DESCRIPCIÓN	PRECIO.UNT	TOTAL
1	23	Bolsa	Cemento Gris Portland	195	3,900.00
2					
3					
4					
5					
6					
7					
8					
9					
10					
11					
12					
13					
14					
15					
Gracias por atender nuestra amable solicitud de precios de los Productos requeridos anteriormente. Enchape Vado en Barrio Suyapa				Subtotal	3900.00
				15%	585.00
				VALOR TOTAL	4,485.00

FIRMA Y SELLO DEL PROPIETARIO



Copia





ANTES

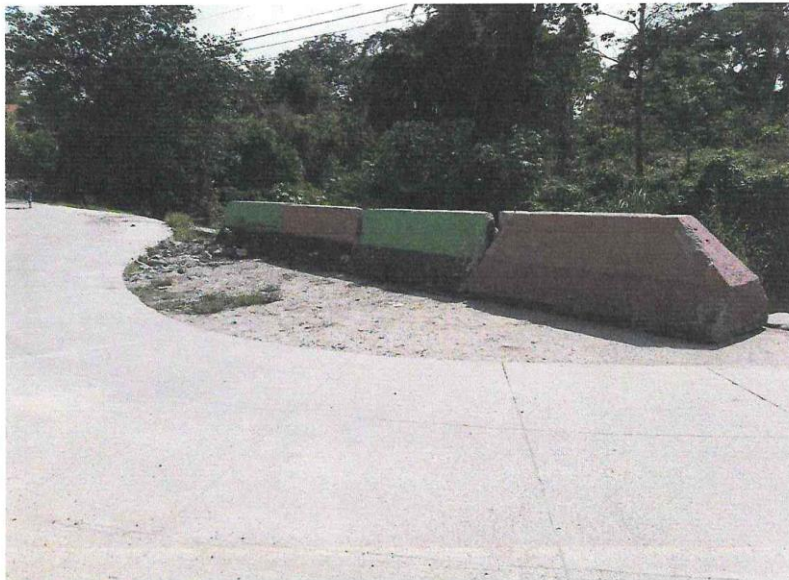
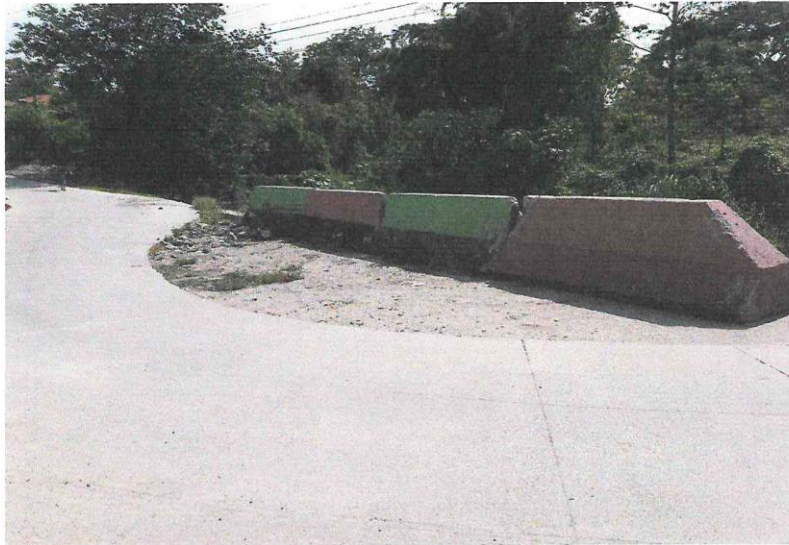



COTIZACIÓN

PROVEEDOR	RTN/IDENTIDAD	DIRECCION	CIUDAD
Ferretería Copán			
FECHA	E-MAIL	TELEFONO	T-PAGO
29/05/18			

N°	DESCRIPCION	CANT.	UNID	V.UNIT.	VR.TOTAL
1	Cemento Gris Portland	23	bol	196	4508
2					
3					
4					
5					
6					
7					
8					
9					
10					
11					
12					
13					
14					
Gracias por atender nuestra amable solicitud de precios de los Productos requeridos anteriormente.				Subtotal	
				15%	
				VALOR TOTAL	4508

RESPONSABLE DE LA COMPRA

FIRMA Y SELLO DEL PRO



1. REPARACION DE ALCANTARILLADO, BARRIO EL DORADO.

NOMBRE DEL PROYECTO. Reparación del Sistema de Alcantarillado

PROGRAMA: Obras Publicas

LOCALIZACIÓN: Barrio EL Dorado, La Entrada, Nueva Arcadia, Copan.

JUSTIFICACIÓN: Los habitantes del Barrio El Dorado junto a sociedad de padres de Familia de Escuela Ramón Villeda Morales ven como necesidad la pronta reparación del alcantarillado de aguas negras, ya que su condición presenta condiciones de contaminación y saturación de suelo, debido al paso del tiempo desde que se llevó a cabo la construcción del alcantarillado, ha alcanzado su capacidad y funcionalidad llegando a su límite de utilidad y el golpe punzante que ejercen los equipos de transporte pesado que circulan sin ningún control de peso el cual genero ruptura de la tubería. Con la reparación se obtendrá la depuración de aguas residuales mediante el sistema de alcantarillado y mejor red pluvial.

POBLACIÓN BENEFICIADA. Se cuantifica unos 350 alumnos de la Escuela Ramón Villeda Morales entre niños y niñas los cuales dependen de unas 150 familias.

DESCRIPCION DEL PROYECTO. Se procedió a dar inspección y evaluación de los daños, elaborando un levantamiento de presupuesto de acuerdo a las necesidades para la pronta reparación de los daños. Como ser;

1. Excavación del sitio y retiro del tubo dañado.
2. Extensión y compactado de cama de arena.
3. Colocación de tubería y conexión a casas.
4. Reparación de posos de inspección.
5. Construcción de cajas de registros faltantes.
6. Relleno y compactado con material del sitio.

OBJETIVO. Satisfacer las necesidades de los habitantes del Barrio El Dorado en esta forma se está contribuyendo al desarrollo social y a la integración comunitaria. Y la Reparación y Mejoramiento del sistema de alcantarillado.

COSTO APROXIMADO. L. 25,946.50



FUENTE DE FINANCIAMIENTO. Municipalidad de Nueva Arcadia, Copan.

IMPACTO. El impacto del proyecto es positivo si se tiene en cuenta que a mayor atención a la población mayor desarrollo ambiental de la comunidad. de igual forma el impacto ambiental viene a favorecer a la comunidad. dándoles una infraestructura que llene los estándares de calidad, seguridad y protección a los habitantes del Municipio de Nueva Arcadia, Copan, asimismo, el sistema de alcantarillado que llene los estándares de calidad, seguridad ambiental y protección de los habitantes aledaños.

MUNICIPALIDAD DE NUEVA ARCADIA, COPAN					
PRESUPUESTO.					
PROYECTO.	REPARACION DEL SISTEMA DE ALCANTARILLADO.				
UBICACIÓN.	BARRIO EL DORADO, LA ENTRADA, COPAN				
FECHA.	11 DE JUNIO DEL 2018				
N.	MAERIALES	UNIDAD	CANTIDAD	P.U EN LPS	TOTAL LPS
1	TUBO PVC 6" SDR 41	LANCE	10	1,150.00	11,500.00
2	Y DE 6X4	UNIDAD	6	260.00	1,560.00
3	TUBO PVC 4" SDR 41	LANCE	6	560.00	3,360.00
4	CEMENTO GRIS PORTLAND	BOLSA	20	197.00	3,940.00
5	ARENA DE RIO	M3	5	260.00	1,300.00
6	GRAVA DE RIO	M3	1	260.00	260.00
7	BLOQUE DE 4"	UNIDAD	100	12.50	1,250.00
8	ALAMBRE DE AMARRE	LBS	4	16.00	64.00
9	VARILLA DE HIERRO ¼	LANCE	3	46.00	138.00
10	VARILLA DE HIERRO ½	LANCE	2	225.00	450.00
11	VARIILA DE 3/8 LEGITIMA	LANCE	10	125.00	1,250.00
12	CLAVOS DE 2 ½	LBS	2	20.00	40.00
13	MADERA RUSTICA DE PINO	PIE	32.5	17.00	552.50
14	LIJA DE AGUA 280	UNIDAD	1	12.00	12.00
15	PEGAMENTO PVC	GALON	1	270.00	270.00
TOTAL, LPS.					25,946.50



FERRETERIA LEMPIRA
 LITO ERAZO AGUILAR R.T.N.14011978003884
 Compra - Venta de Materiales de Construcción
 Ferreteria, Fontanería, Hojalatería y Mds. En Gral.
 Barrio El Progreso, La Entrada, Nueva Arcadia Copán, Honduras C. A. Telefax: 2661-2309 / 2661-3141 Cel. 9727-5437
 E-mail: litoferre@hotmail.com
 C.A.L.: 5F7F76-1198CD-DD42A6-8555F9-E2B0ED-26

CONTADO CREDITO No. Factura: 000-001-01-00 No 278966

Cliente: Municipalidad de Nueva Arcadia
 R.T.N.: 14011978003884 DIA 26 MES 06 AÑO 18
 Dirección: _____

CANT.	DESCRIPCION	P/UNIT.	EXENTO	DEBE LPS.
10	tubos 6 SDR	41		11.00 =
6	pec 604			1.20 =
1	un tubo 4 SDR	41		3.60 =
	cuatro Libras Alambre Amarillo			64 =
	Tres Vanillas 1/4 Lg			1.20 =
	Dos Vanillas 1/2 Redug Lg			4.0 =
	una Vanilla 3/8 Lg			6.65 =
	Dos Libras Clavo 2 1/2			40 =
	un pliego lija 280			12 =
	1/2 pvc Redug			2.0 =

Si el cliente devuelve los materiales comprados se le hará un recargo del 15% al valor total de la factura
 NO SE ACEPTAN DEVOLUCIONES
 Original: Cliente, 1 Copia: Emisor 2 Copia: DEI
 Fecha Límite Emisión: 10/05/2019
 300 Tal. Rango Autorizado del 000-001-01-00270001 a 000-001-01-00285000 F/Recepción: 10/05/2018

Sub-TOTAL L. 11.24
 15% I.S.V. L. 1.69
 TOTAL L. 12.93

DN: _____
 17FCABO N° 9231-14-10596-154 SISTEMAS GRÁFICOS SIGRA R.T.N. 0501963021289 Bo. La Joya L.C. 2 CPS AZUL AMARILLA

FERRETERIA LEMPIRA
 LITO ERAZO AGUILAR R.T.N.14011978003884
 Compra - Venta de Materiales de Construcción
 Ferreteria, Fontanería, Hojalatería y Mds. En Gral.
 Barrio El Progreso, La Entrada, Nueva Arcadia Copán, Honduras C. A. Telefax: 2661-2309 / 2661-3141 Cel. 9727-5437
 E-mail: litoferre@hotmail.com
 C.A.L.: 5F7F76-1198CD-DD42A6-8555F9-E2B0ED-26

CONTADO CREDITO No. Factura: 000-001-01-00 No 278400

Cliente: Municipalidad de Nueva Arcadia
 R.T.N.: 14011978003884 DIA 26 MES 06 AÑO 18
 Dirección: _____

CANT.	DESCRIPCION	P/UNIT.	EXENTO	DEBE LPS.
10	Bolsas Cemento Norm			11.00 =

Si el cliente devuelve los materiales comprados se le hará un recargo del 15% al valor total de la factura
 NO SE ACEPTAN DEVOLUCIONES
 Original: Cliente, 1 Copia: Emisor 2 Copia: DEI
 Fecha Límite Emisión: 10/05/2019
 300 Tal. Rango Autorizado del 000-001-01-00270001 a 000-001-01-00285000 F/Recepción: 10/05/2018

Sub-TOTAL L. 11.00
 15% I.S.V. L. 1.65
 TOTAL L. 12.65

SON: _____
 CERTIFICADO N° 9231-14-10596-154 SISTEMAS GRÁFICOS SIGRA R.T.N. 0501963021289 Bo. La Joya L.C. TELEFAX 2661-2349 / 2 CPS AZUL AMARILLA

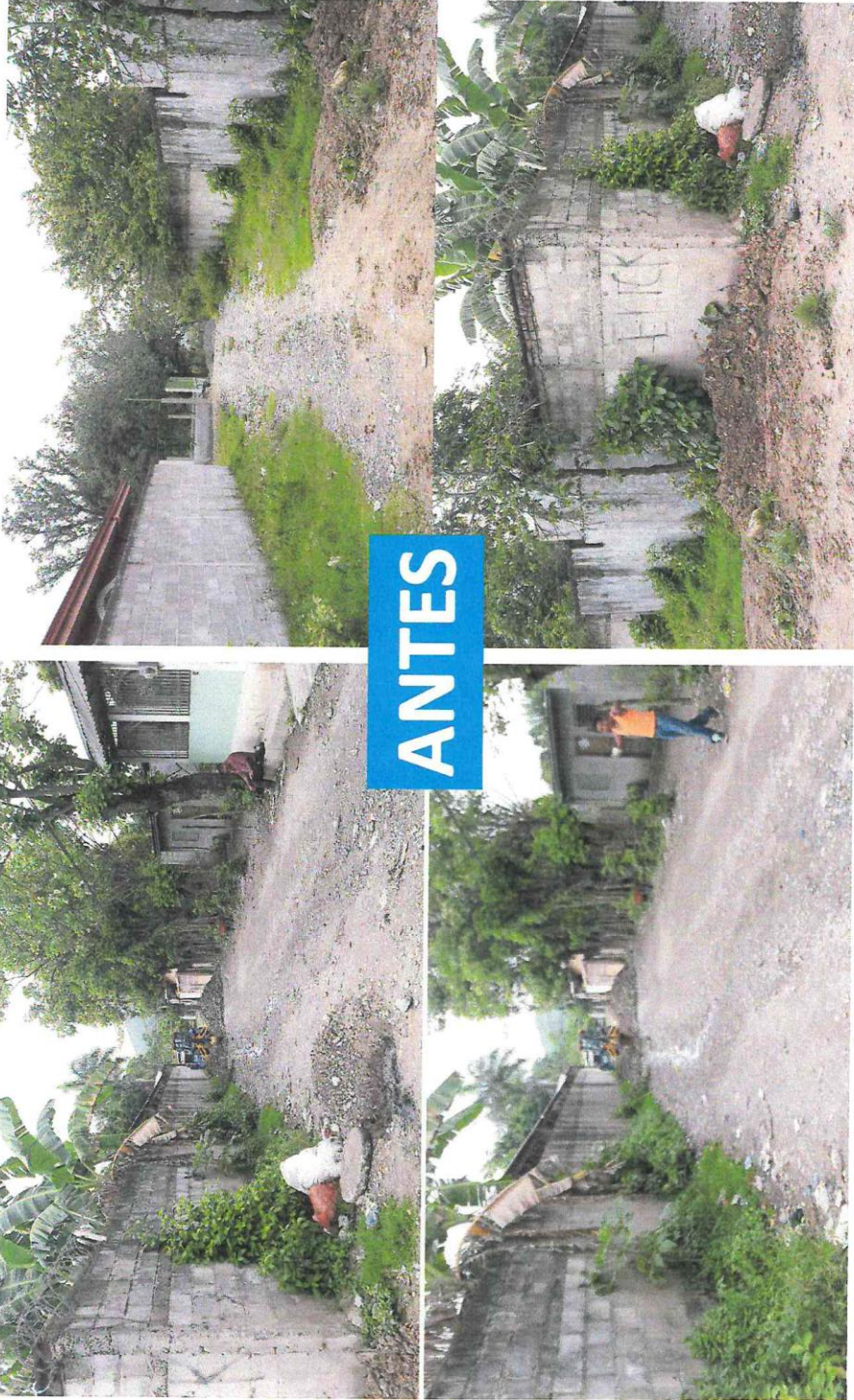



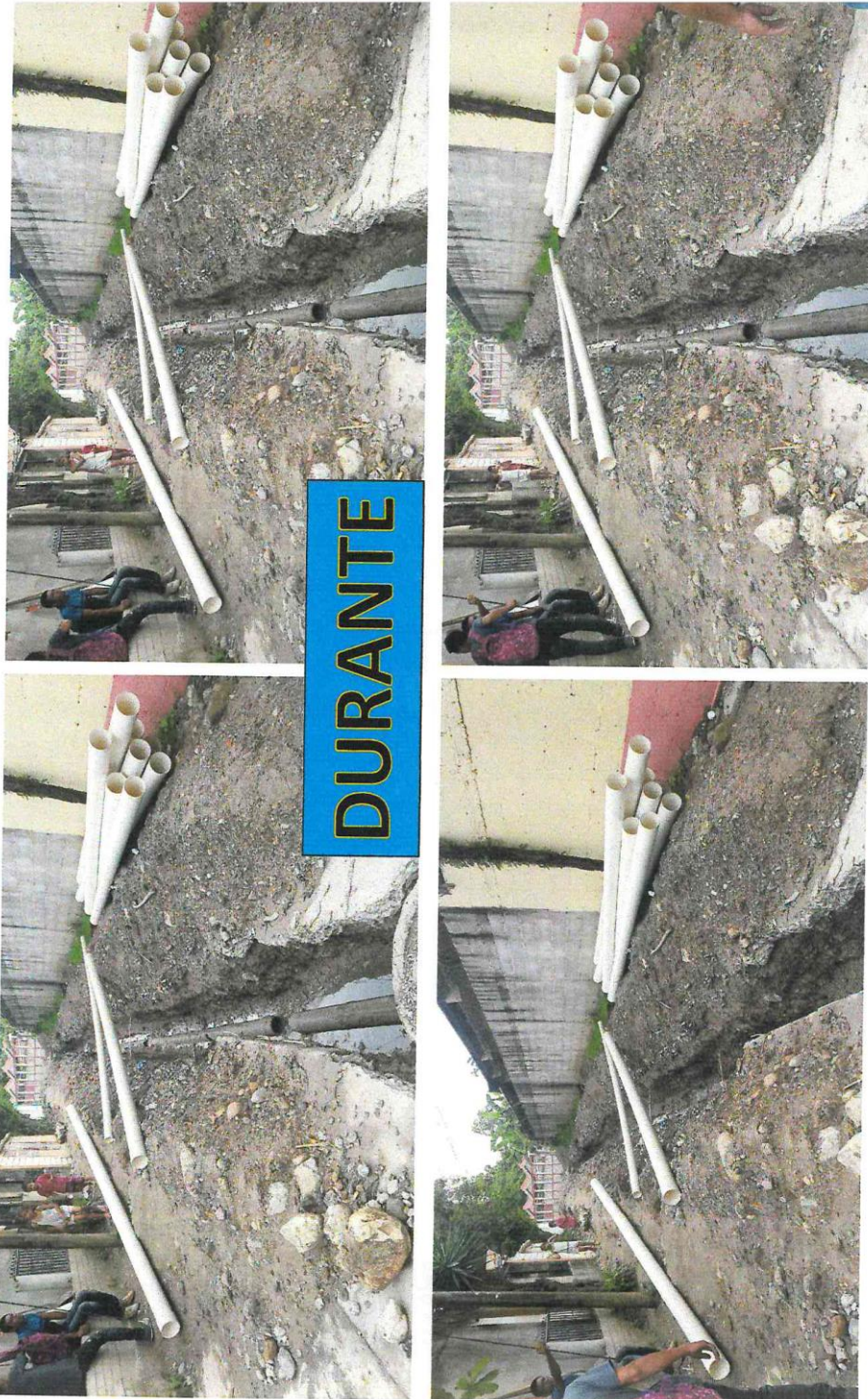



MUNICIPALIDAD DE NUEVA ARCADIA, LA ENTRADA, COPÁN

Tel: 2661-2251 / 2661-2449
 Correo: municipalidadnuevaarcadia@yahoo.com



ORDEN DE COMPRA Nº 007912

Proveedor: ferreteria Lempira

Fecha: 26/06/2018 Lugar: L.E.C

Proyecto: _____

Solicitado: Obras Publicas / José Angel Santos

N.	CANTIDAD	UNIDAD	ARTICULO	PRECIO UNITARIO	TOTAL
1	10	Tubos	PVC 6 SDR 41	1,150.00	11,500.00
2	6		y. de 6x4	260.00	1,560.00
3	1	Tubo	PVC 4" SDR 41	560.00	560.00
4	10	Bolsas	de cemento	197.00	1,970.00
5	4	Libras	de alambre de amarre	16.00	64.00
6	3	Varillos	de hierro 1/4	46.00	138.00
7	2	Varillas	de hierro 1/2	225.00	450.00
8	5	Varillos	de hierro 3/8 legitima	125.00	625.00
9	2	Libras	de clavos de 2 1/2	20.00	40.00
10	1	Lija	de agua 280	12.00	12.00
11	1/4		Pegamento PVC	280.00	280.00
12			UL		
13					
14					
15					
TOTAL A PAGAR					L17,199.00

SIGRA R.T.N 05011963021289 24 TAL. DEL # 7.201 AL 8.400 QMCO. 3001/2018

PARA SER USADO EN: para la reparacion de sistema
de alcantarillado ubicado en barrio el
Dorado

Elaboración Por: [Signature]

Vc. Bc. Encarg. De Presupuesto
 Firma: [Signature]

Alcalde Municipal Autorizado
[Signature]
 VICE-ALCALDE

Nombre: José Angel Santos
 No de Identidad: 0801198800201



MUNICIPALIDAD DE NUEVA ARCADIA
LA ENTRADA, COPAN
Tel: 2661-2251 2661-2449



DEPARTAMENTO DE OBRAS PUBLICAS
SOLICITUD DE COMPRA

Fecha: 22 de Junio del 2018

Señores de Contabilidad.

Por medio de la presente solicitamos se realice la compra de:

- 10 Tubos PVC 6" SDR 41
- 6 Y de 6x4
- 1 Tubo PVC 4" SDR 41
- 10 Bolsas de Cemento
- 4 Libras de Alambre de Amarre
- 3 Varillas de Hierro 1/4"
- 2 Varillas de Hierro 1/2"
- 5 Varillas de Hierro 3/8" Legitima
- 2 Libras de Clavos de 2 1/2"
- 1 Lija de Agua 280
- ¼ Pegamento PVC

necesarias para la ejecución del proyecto "Reparación del Sistema de Alcantarillado" Arcadia, Copán. Bajo el código 06-01-11→400-460-465-62. Adjunto con cotización de Ferreteria Lempira.

Atte:

Jefe de Departamento



COTIZACIÓN

PROVEEDOR	RTN/IDENTIDAD	DIRECCIÓN	CIUDAD
ferreteria Jempira	1401197800388	B: al Progreso.	J.G.C
FECHA	E-MAIL	TELÉFONO	T-PAGO
14/6/18		97275437	

N°	CANT.	UNID.	DESCRIPCIÓN	PRECIO UNT	TOTAL
1	10	Lance	Tubo PVC 6" SDR 41	1150	11500
2	6	Unid.	Y de 6x4	260	1560
3	6	Lance.	Tubo PVC 4" SDR 41	560	3360
4	20	Bolsa	Cemento Gris Portland	197	3940
5	4	Lbs.	Alambre de Amarre	16	64
6	3	Lance	Varilla de Hierro 1/4"	46	138
7	2	Lance	Varilla de Hierro 1/2"	225	450
8	10	Lance	Varilla de Hierro 3/8" Legitima	125	1250
9	2	Lbs.	Clavos de 2 1/2"	20	40
10	1	Unid.	Lija de Agua 280	12	12
11	1/4	Galón	Pegamento PVC (1/4)	280	280
12					
13					
14					
15					
16					
18					
20					
21					
Gracias por atender nuestra amable solicitud de precios de los Productos requeridos anteriormente.				Subtotal	
				15%	
				VALOR TOTAL	22,594

Lito Eraso



FIRMA Y SELLO DEL PROPIETARIO



COTIZACIÓN

PROVEEDOR Ferr. Copan	RTN/IDENTIDAD 0409198300441.	DIRECCIÓN	CIUDAD
FECHA 16/04/18	E-MAIL	TELÉFONO	T-PAGO Contado

N°	CANT.	UNID.	DESCRIPCIÓN	PRECIO UNT	TOTAL
1	10	Lance	Tubo PVC 6" SDR 41	1150	11,500
2	6	Unid.	Y de 6x4	261	1,566
3	6	Lance	Tubo PVC 4' SDR 41	570	3,420
4	20	Bolsa	Cemento Gris Portland.	197	3,940
5	4	Lbs.	Alambre de Amarre	18	72
6	3	Lance	Varilla de Hierro 1/4"	45	135
7	2	Lance	Varilla de Hierro 1/2"	228	456
8	10	Lance	Varilla de Hierro 3/8" Legitima	125	1,250
9	2	Lbs.	Clavos de 2 1/2'	21	42
10	1	Unid.	Lija de Agua 280	14	14
11	1/4	Galon.	Pegamento PVC (1/4)	290	290
12					
13					
14					
15					
16					
18					
19					
20					
21					
Gracias por atender nuestra amable solicitud de precios de los Productos requeridos anteriormente.				Subtotal	
				15%	
				VALOR TOTAL	22,685

FIRMA Y SELLO DEL PROPIETARIO





MUNICIPALIDAD DE NUEVA ARCADIA

LA ENTRADA, COPAN

Tel: 2661-2251 2661-2449



DEPARTAMENTO DE OBRAS PUBLICAS

SOLICITUD DE COMPRA

Fecha: 22 de Junio del 2018

Señores de Contabilidad.

Por medio de la presente solicitamos se realice la compra de:

30 Bloques de 4

5 Mts3 de Arena de Río

necesarias para la ejecución del proyecto "Reparación del Sistema de Alcantarillado" Barrio El Dorado paralelo a la Escuela Ramon Villeda Morales, bajo el código 06-01-11→400-460-465-62. Adjunto con cotizaciones.

Atte:

Jefe de Departamento



COTIZACIÓN

PROVEEDOR	RTN/IDENTIDAD	DIRECCION	CIUDAD
Transportes y Bloquera Pineda			
FECHA	E-MAIL	TELEFONO	T-PAGO
		9899-7065	Contado

Cantidad	DESCRIPCION	UNIDAD	VR.UNITARIO	VR.TOTAL
5	Arena de Rio	M ³		
1	Grava de Rio	M ³		
100	Bloque de 4"	Unid.		
Gracias por atender nuestra amable solicitud de precios de los Productos requeridos anteriormente.			Subtotal	
			15%	
			VALOR TOTAL	

ESTOS PRODUCTOS DEBEN SER ENTREGADOS EN: _____

OBSERVACIONES: _____

VALIDES DE SU OFERTA: _____

TIEMPO DE ENTREGA _____

RESPONSABLE DE LA COMPRA

FIRMA Y SELLO DEL PROVEEDOR

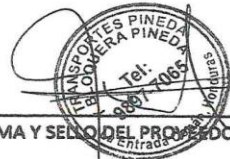



COTIZACIÓN

PROVEEDOR	RTN/IDENTIDAD	DIRECCION	CIUDAD
FECHA	E-MAIL	TELEFONO	T-PAGO

N°	CANT.	UNID	DESCRIPCIÓN	PRECIO UNT	TOTAL
1	5	M ³	Arena de Rio		
2	1	M ³	Grava de Rio		
3	100	Unid.	Bloque de 4"		
4					
5					
6					
7					
8					
9					
10					
11					
12					
13					
14					
15					
16					
18					
20					
21					
Gracias por atender nuestra amable solicitud de precios de los Productos requeridos anteriormente.				Subtotal	
				15%	
				VALOR TOTAL	

FIRMA Y SELLO DEL PROPIETARIO



MUNICIPALIDAD DE NUEVA ARCADIA
LA ENTRADA COPÁN
Tel. (504)2661-2449 / 2661-2251
nuevaarcadiamunicipalidad@hotmail.com
DEPARTAMENTO DE DIGITALIZACIÓN



La Entrada de Copan 16 de mayo 2018

Señor: Vicente León Rojas

Alcaide municipal

Respetable y estimado señor alcalde:

Reciba un cordial saludo de parte de padres de familia, alumnos y personal docente de la escuela Ramón Villeda Morales del barrio El Dorado.

Por medio de la presente estamos solicitando su valiosa colaboración en la instalación de nueva tubería de aguas negras de los servicios sanitarios de esta escuela, ya que es de su conocimiento la grave problemática que nos está ocasionando la conexión de las aguas negras al hoy del alcantarillado que está cerca de la panadería. Necesitamos hacer una nueva instalación directamente al otro hoy que esta frente al portón principal.

Tenemos un presupuesto que hizo el señor de obras don Francisco García, padre de familia y vecino de Santa Luz y quien asegura que el desnivel de los baños está bien.

Para esto se necesitan los siguientes materiales:

7 tubos de pvc de presión de 8 pulgs, (De presión por motivo que esta calle es muy transitada por equipo pesado.)1 codo de 8 pulgs.½ de pegamentos pvc.

La mano de obra consiste en trabajar 42 metros, los que se cotizan a L.160 X metro, lo que representa la cantidad de L. 6,720.

Agradecemos de antemano su valiosa colaboración.

Sin otro particular.



PRESIDENTA APF.

Teléfonos:(504)2220-583,2222-1225,fax(504)2222-1374,Consultas y Denuncias Gratuitas al 104.

"Juntos Estamos Logrando La Transformación Del Sistema Educativo Nacional"

Escuela: RAMÓN VILLEDA MORALES, Bo EL DORADO, LA ENTRADA, COPAN TEL.87339464.





MUNICIPALIDAD DE NUEVA ARCADIA
LA ENTRADA, COPAN
HONDURAS
DEPARTAMENTO DE OBRAS PUBLICAS



PROYECTO: Reparación de Sistema de Alcantarillado
UBICACIÓN: El Dorado La Entrada, Copan
FECHA: 11 de Junio 2018

No.	MATERIALES	Unidad	CANTIDAD	P.U	TOTAL
1	Tubo PVC 6" SDR 41	Lance	10	L. 1,150.00	L. 11,500.00
2	Y de 6x4	Unid.	6	L. 260.00	L. 1,560.00
3	Tubo PVC 4" SDR 41	Lance	6	L. 560.00	L. 3,360.00
4	Cemento Gris Portland	Bolsa	20	L. 197.00	L. 3,940.00
5	Arena de Rio	M3	5	L. 260.00	L. 1,300.00
6	Grava de Rio	M3	1	L. 260.00	L. 260.00
7	Bloque de 4	Unid.	100	L. 12.50	L. 1,250.00
8	Alambre de Amarre	Lbs	4	L. 16.00	L. 64.00
9	Varilla de Hierro 1/4"	Lance	3	L. 46.00	L. 138.00
10	Varilla de Hierro 1/2"	Lance	2	L. 225.00	L. 450.00
11	Varilla de Hierro 3/8" Legitima	Lance	10	L. 125.00	L. 1,250.00
12	Clavos de 2 1/2"	Lbs.	2	L. 20.00	L. 40.00
13	Madera Rustica de Pino	Pie	32.5	L. 17.00	L. 552.50
14	Lija de Agua 280	Unid.	1	L. 12.00	L. 12.00
15	Pegamento PVC	Cuar./Galon	1	L. 270.00	L. 270.00
Total				L. 25,946.50	L. 25,946.50

Nota: Arena de Rio son 10 metros cubicos porque se considera construccion de pozos, repello y afinado de extension de cama de arena para proteccion de tuberia



VICENTE LEON
Alcalde Municipal

Sup. Obras Publicas



MUNICIPALIDAD DE NUEVA ARCADIA
LA ENTRADA COPAN
TEL: 2661-22-51



PERFIL DE PROYECTO

1. **NOMBRE DEL PROYECTO:** Reparación del Sistema de Alcantarillado
2. **PROGRAMA:** Obras Publicas
3. **LOCALIZACIÓN:** Barrio El Dorado, La Entrada, Copan a las coordenadas siguientes p16- 0312876 y 1666535 hasta el punto final con las coordenadas p16- 0312839 y 1666575
4. **JUSTIFICACIÓN:** Los habitantes del barrio El Dorado junto a sociedad de padres de familia de Escuela Ramon Villeda Morales ven como necesidad la pronta reparación del alcantarillado de aguas negras. Ya que su situación presenta condiciones de contaminación y saturación de suelo; debido al paso del tiempo desde que se llevó a cabo la construcción del alcantarillado, ha alcanzado su capacidad y funcionalidad llegando a su límite de utilidad; y el golpe punzante que ejercen los equipos de transporte pesado que circulan sin ningún control de peso genero ruptura de la tubería. Con la reparación se obtendrá la depuración de aguas residuales mediante el sistema de alcantarillado y mejor red pluvial.
5. **POBLACION BENEFICIADA:** Se cuantifica unos 350 alumnos de la Escuela Ramon Villeda Morales entre niños y niñas lo cuales dependen de unas 150 familias.
6. **DESCRIPCIÓN DEL PROYECTO:** Se procedió a dar inspección y evaluación de los daños, elaborando un levantamiento de presupuesto de acuerdo a las necesidades para la pronta reparación de los daños.
Excavación del sitio y Retiro del tubo dañado.
Extensión y Compactado de cama de arena.
Colocación de tubería y Conexiones a casas.
Reparación de pozos de Inspección.
Construcción de cajas de registro faltantes.
Relleno y Compactado con material del sitio.
7. **OBJETIVO:** Reparación y Mejoramiento del sistema de alcantarillado.
8. **COSTO APROXIMADO:** L. 25,946.50
9. **FUENTES DE FINANCIACIÓN:**
Municipalidad de Nueva Arcadia en la Entrada Copan.
10. **IMPACTO:** Positivo si se tiene en cuenta que la atención de la población para un mayor desarrollo ambiental de la comunidad, Dándoles sistema de alcantarillado que llene los estándares de calidad, seguridad ambiental, protección a los habitantes aledaños.

Lugar: La Entrada Nueva Arcadia Copan
Ciudad Municipio Departamento

Fecha: 11 de Junio del 2018





COTIZACIÓN

PROVEEDOR	RTN/IDENTIDAD	DIRECCIÓN	CIUDAD
Ferretería Sempira	140197800388	B: al progreso	J.E.C
FECHA	E-MAIL	TELÉFONO	T-PAGO
14/6/18		97275437	

N°	CANT.	UNID	DESCRIPCIÓN	PRECIO UNT	TOTAL
1	10	Lance	Tubo PVC 6" SDR 41	1150	11500
2	6	Unid.	Y de 6x4	260	1560
3	6	Lance.	Tubo PVC 4" SDR 41	560	3360
4	20	Bolsa	Cemento Gris Portland	197	3940
5	4	Lbs.	Alambre de Amarre	16	64
6	3	Lance	Varilla de Hierro 1/4"	46	138
7	2	Lance	Varilla de Hierro 1/2"	225	450
8	10	Lance	Varilla de Hierro 3/8" legitima	125	1250
9	2	Lbs.	Clavos de 2 1/2"	20	40
10	1	Unid.	Lija de Agua 280	12	12
11	1/4	Galon	Pegamento PVC (1/4)	280	280
12					
13					
14					
15					
16					
18					
19					
20					
21					
Gracias por atender nuestra amable solicitud de precios de los Productos requeridos anteriormente.				Subtotal	
				15%	
				VALOR TOTAL	22,594

Lito Erano

FIRMA Y SELLO DEL PROPIETARIO





COTIZACIÓN

PROVEEDOR	RTN/IDENTIDAD	DIRECCIÓN	CIUDAD
Ferr. Copan	0409198300441.		
FECHA	E-MAIL	TELÉFONO	T-PAGO
16/04/18			Contado

N°	CANT.	UNID	DESCRIPCIÓN	PRECIO UNT	TOTAL
1	10	Lance	Tubo PVC 6" SDR 41	1150	11,500
2	6	Unid.	Y de 6x4	261	1,566
3	6	Lance	Tubo PVC 4" SDR 41	570	3,420
4	20	Bolsa	Cemento Gris Portland.	197	3,940
5	4	Lbs.	Alambre de Amarre	18	72
6	3	Lance	Varilla de Hierro 1/4"	45	135
7	2	Lance	Varilla de Hierro 1/2"	228	456
8	10	Lance	Varilla de Hierro 3/8" Legitima.	125	1,250
9	2	Lbs.	Clavos de 2 1/2"	21	42
10	1	Unid.	lija de Agua 280	14	14
11	1/4	Galon.	Pegamento PVC (1/4)	290	290
12					
13					
14					
15					
16					
18					
19					
20					
21					
Gracias por atender nuestra amable solicitud de precios de los Productos requeridos anteriormente.				Subtotal	
				15%	
				VALOR TOTAL	22,685

FIRMA Y SELLO DEL PROPIETARIO



2. REPARACION DE 130 METROS DE CALLE.

NOMBRE DEL PROYECTO. Pavimentación de 130 metros cuadrados de calle con concreto hidráulico en Barrio Suyapa.

PROGRAMA: Obras Publicas

LOCALIZACIÓN: Calle que intercepta la vía principal de ingresos al Barrio Suyapa dicha vía se encuentra con pavimento de concreto hidráulico viniendo de la caja puente que une Barrio El Dorado y Barrio Suyapa, a una cuadra de dicha caja se encuentra el punto inicial de pavimentación que se extenderá al lado izquierdo.

COMPONENTE: Infraestructura Vial.

POBLACIÓN BENEFEICIADA. 25 personas distribuidas en 5 casas, pero sabiendo que el proyecto beneficiara a todos los habitantes del Barrio Suyapa y Barrio El Dorado ya que el objetivo principal es proteger el pavimento construido en calle de acceso principal al Barrio Suyapa, pues las lluvias ocasionan escorrentías que arrastran material grueso hacia pavimento existente.

DURACION DEL PROYECTO: 30 días

PERIODO: Desde la emisión de la orden de inicio contando 30 días calendario.

TIPO DE PROCESO DE ADQUISICIÓN: Vecinos del Barrio Suyapa solicitaron a Corporación Municipal colaboración con respecto a los materiales como ser; grava, arena, cemento, varilla lisa ½” y ellos como beneficiarios se comprometieron a pagar la mano de obra para la realización del proyecto y asumir con los costos del equipo necesario para la ejecución de las obras.

MONTO SOLICITADO: L. 59,080.00

APORTE MUNICIPAL: L. 59,080.00

MONTO TOTAL: L. 113,501.36

META: Lograr mejorar las condiciones de transitabilidad por estas calles a través de pavimentación con losa de concreto hidráulico y así evitar que las escorieta se traslade



material grueso hasta el pavimento existente en la vía de acceso principal al Barrio Suyapa, ya que este material grueso con el paso de los vehículos por el pavimento ocasiona desgaste en la carpeta de rodadura del pavimento existente.

MUNICIPALIDAD DE NUEVA ARCADIA, COPAN.					
PROYECTO:	PAVIMENTACION 130 MTS CUADRADOS DE CALLES CON CONCRETO HIDRAULICO.				
UBICACIÓN:	BARRIO SUYAPA, LA ENTRADA, NUEVA ARCADIA, COPAN.				
PRESUPUESTO POR ACTIVIDADES.					
N.	DESCRIPCIÓN	UNIDAD	CANTIDAD	P.U	IMPORTE LPS
1	TRAZADO Y MARCADO.	ML	25.00	14.34	358.50
2	TRAZADO Y MARCADO CON NIVEL.	ML	75.00	25.00	1,875.00
3	ACARREO DE MATERIAL TIPO 1 CON MOTONIVELADORA.	M3	18.75	79.91	1,498.31
4	ACARREO DE MATERIAL (DESPERDICIO)	M3	23.44	156.95	3,678.91
5	PAVIMENTO CONC. HIDR. 3,000 PSI, E=15 CM	M2	130.00	685.12	89,065.60
6	ACERO EN PASAJUNTAS, GRADO 40, d=1/2, L=50CM@40CM	KG	36.90	43.97	1,622.49
7	ASERRADO DE JUNTAS EN PAVIMENTO.	ML	65.00	16.70	1,085.50
8	SELLO DE JUNTAS CONJ MATERIAL ASFALTICO.	ML	65.00	28.29	1,838.85
9	CURADO DE PAVIMENTO DE CONCRETO HIDRAULICO.	M2	130.00	5.99	778.70
10	BORDILLO DE CONCRETO 15X15 CM. #3@20 CM	ML	50.00	233.99	11,699.50
TOTAL, LPS.					113,501.36



MUNICIPALIDAD DE NUEVA ARCADIA COPAN
PERFIL DE PROYECTO

NOMBRE DEL PROYECTO: Pavimentación 130 Metros Cuadrados de Calles con Concreto Hidráulico en barrio Suyapa

LOCALIZACIÓN: Calle que intercepta la vía principal de ingreso al Barrio Suyapa dicha vía se encuentra con pavimento de concreto hidráulico viniendo de la caja puente que une Barrio el Dorado y Barrio Suyapa a una cuadra de dicha caja se encuentra el punto inicial de pavimentación que se extenderá hacia el Lado izquierdo desde las coordenadas punto inicial UTM WGS84 16P 0312755 1665911 hasta el punto final con las coordenadas 16P 03122769, 1665898.

COMPONENTE: Infraestructura Vial

BENEFICIARIOS DIRECTOS: 25 personas distribuidas en 5 casas, pero sabiendo que el Proyecto beneficia a todos los habitantes del Barrio Suyapa y Barrio El Dorado ya que el objetivo principal es proteger el pavimento construido en calle de acceso principal a Barrio Suyapa pues las lluvias ocasionan escorrentías que arrastran material grueso hacia pavimento existente.

DURACION DEL PROYECTO: 30 Días

PERIODO: Desde la emisión de la orden de inicio contando 30 días calendario.

TIPO DE PROCESO DE ADQUISICIÓN: Vecinos del Barrio Suyapa solicitaron a Corporación Municipal colaboración con respecto a los materiales como ser grava, arena, cemento, varilla lisa 1/2" y ellos como beneficiarios se comprometieron a pagar la mano de obra para la realización del Proyecto y asumir con los costos del equipo necesario para la ejecución de las obras.

MONTO SOLICITADO: L. 59.080.00

APORTE MUNICIPAL L. 59.080.00

MONTO TOTAL L. 113.501.36

META: Lograr mejorar las condiciones de transitabilidad por estas calles a través de pavimento con losa de concreto hidráulico y así evitar que las escorrentías se traslade material grueso hasta el pavimento existente en la vía de acceso principal a Barrio Suyapa, ya que este material grueso con el paso de los vehículos por el pavimento ocasiona desgaste en la carpeta de rodadura del pavimento existente.

PRESENTADO A:
CORPORACIÓN MUNICIPAL

Lugar: La Entrada
 CIUDAD

Nueva Arcadia
 Municipio

Copán
 Departamento

Fecha: 25 de Mayo 2018



06-01-12 → 400-460-466-(251)

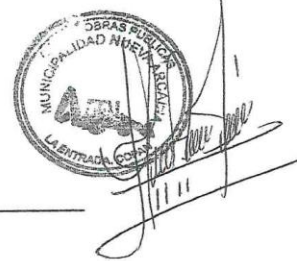

1. INFORMACIÓN GENERAL

Barrios o colonias participantes: Barrio Suyapa

Ciudad: La Entrada

Departamento: Copán

Número de habitantes: Total habitantes: 25 habitantes directos, y todos los vecinos del Barrio Suyapa que se movilizan por la vía de acceso principal entre Barrio El Dorado y Barrio Suyapa

Principal problema a resolver: Mejorar las condiciones en las que se encuentran estas calles ya que se tiene una topografía irregular y una superficie de rodadura no optima para la libre circulación, así mismo como se menciono anteriormente el principal problema a resolver es que con las lluvias la escorrentía traslada material grueso desde esta calle no pavimentada hasta la calle pavimentada que sirve de acceso principal al Barrio Suyapa desde Barrio EL Dorado ocasionando desgaste en la carpeta de rodadura de concreto hidráulico con el paso de los vehículos, pues este material grueso con el peso y la tracción de los automotores produce un gran desgaste.

DE LA ORGANIZACION

NOMBRE DE LA ORGANIZACIÓN O INSTITUCIÓN EJECUTORA:

Municipalidad de Nueva Arcadia Copán a través del departamento de Obras Públicas, proveerá a vecinos del Barrio Suyapa los materiales y la supervisión de la ejecución de las obras.

2. DESCRIPCION DEL PROYECTO

Objetivo(s) y Meta:

Mejorar las condiciones en las que se encuentran estas calles ya que se tiene una topografía irregular y una superficie de rodadura no optima para la libre circulación a través de pavimento con losa de concreto hidráulico lo cual ayudará a conservar el buen estado de los vehículos, la circulación de vehículos 4x2 aún en época de invierno, disminuir la contaminación por partículas de polvo en el medio ambiente, mejorar las condiciones de higiene en la zona, colaborar con la circulación de peatones en dicho barrio, y principalmente proteger el pavimento existente en la vía de acceso principal entre Barrio El Dorado y Barrio Suyapa.



ENUMERAR LAS ACTIVIDADES A REALIZAR DEL PROYECTO:

En el Proyecto para el proceso de construcción del pavimento se realizarán las siguientes actividades para lograr un proyecto que la ejecución de las obras vayan de acorde a los mejores estándares de calidad:

- 1) Trazado con Cuerda (línea central)
- 2) Trazado y marcado con nivel (para bombeo del pavimento)
- 3) Corte de material tipo I con peones
- 4) Acarreo de material (desperdicio)
- 5) Compactación con compactadora de plato
- 6) Pavimento concreto Hidráulico .3,000 psi, e=15 cm.
- 7) Acero en pasajuntas ,grado 40, d=1/2", L=50cm@40cm
- 8) Aserrado de juntas en pavimento
- 9) Sello de juntas con material asfáltico
- 10) Curado de pavimento de concreto hidráulico
- 11) Bordillo de concreto 15x15 cm. #3@20 cm.
- 12) Limpieza de calles (incluye acarreo hasta 20 mts.)

3. PLAN DE INVERSION

3.1 PLAN DE INVERSION POR RUBRO

No.	COMPONENTE	MONTO EN LEMPIRAS
1	LIMPIEZA	
2	CONSTRUCCION	113,501.36
3	REPARACION	
4	REFORESTACION	
	TOTAL INVERSION	L. 113,501.36



3.2 PRESUPUESTO POR ACTIVIDADES.

MUNICIPALIDAD DE NUEVA ARCADIA, COPAN
PROYECTO: PAVIMENTACIÓN 130 METROS CUADRADOS DE CALLES CON CONCRETO HIDRÁULICO
UBICACIÓN: Bo. SUYAPA, LA ENTRADA, COPÁN

PRESUPUESTO POR ACTIVIDADES

No.	DESCRIPCIÓN	UNIDAD	CANTIDAD	PU	IMPORTE (LPS.)
1	TRAZADO Y MARCADO	ML	25.00	14.34	358.50
2	TRAZADO Y MARCADO CON NIVEL	ML	75.00	25.00	1875.00
3	ACARREO DE MATERIAL TIPO I CON MOTONIVELADORA	M3	18.75	79.91	1498.31
4	ACARREO DE MATERIAL (DESPERDICIO)	M3	23.44	156.95	3678.91
5	PAVIMENTO CONC. HIDR.3,000 PSI, E=15 CM.	M2	130.00	685.12	89065.60
6	ACERO EN PASAJUNTAS, GRADO 40, d=1/2, L=50CM@40CM	KG	36.90	43.97	1622.49
7	ASERRADO DE JUNTAS EN PAVIMENTO	ML	65.00	16.70	1085.50
8	SELLO DE JUNTAS CON MATERIAL ASFALTICO	ML	65.00	28.29	1838.85
9	CURADO DE PAVIMENTO DE CONCRETO HIDRAULICO	M2	130.00	5.99	778.70
10	BORDILLO DE CONCRETO 15X15 CM. #3@20 CM.	ML	50.00	233.99	11699.50
GRAN TOTAL DEL PROYECTO=					113501.36

Nota: El Balastrado existente en calle tiene excelente granulometria por lo que se realizara corte de material con motoniveladora para mejorar curva vertical y poder empalmar el nuevo pavimento con el pavimento existente, se reutilizara el material selecto que se encuentra en el sitio.
Municipalidad de nueva arcadia invertira en materiales para la ejecucion del proyecto, y vecinos colaboraran con mano de obra calificada y no calificada, herramientas y equipo, asi como pagar utilidad de contratista que ejecutara la obra.
Municipalidad aparte de los insumos de los insumos aporta motoniveladora y mezcladora lo cual no se refleja en el monto solicitado ya que es propiedad de la municipalidad



3.3 PRESUPUESTO MATERIALES QUE SERÁ APORTE DE LA MUNICIPALIDAD.

MUNICIPALIDAD DE NUEVA ARCADIA, COPAN
PROYECTO: PAVIMENTACIÓN DE CALLES CON CONCRETO HIDRÁULICO
UBICACIÓN: Bo. SUYAPA, LA ENTRADA, COPÁN

PRESUPUESTO POR INSUMOS

No.	DESCRIPCIÓN	UNIDAD	CANTIDAD	PU	IMPORTE (LPS.)
1	GRAVA TRITURADA 3/4"	M3	15.00	650.00	9750.00
2	ARENA TRITURADA	M3	10.00	600.00	6000.00
3	CEMENTO GRIS TIPO PORTLAND UG	BOLSA	200.00	195.00	39000.00
4	VARILLA DE HIERRO CORRUGADA 1/2" LEGITIMA	ML	4.00	220.00	880.00
5	VARILLA DE HIERRO LISA 1/2" LEGITIMA	ML	2.00	225.00	450.00
6	CANALETA 2X6 1.5 MM GALVANIZADA	LANCE	6.00	500.00	3000.00
GRAN TOTAL DEL PROYECTO=					59080.00

Nota: *Los insumos presentados en el cuadro serán aporte de la municipalidad para la construcción de 130 metros cuadrados de pavimento de concreto hidráulico, estos valores son proyectados por el departamento de obras publicas sabiendo que puede existir una pequeña variación en las cantidades dependido de factores de desperdicio de material granular.
Existe canaleta en bodega de municipalidad con varios usos pero que podría emplearse en el Proyecto, por lo tanto para iniciar el proyecto no se cotizara este insumo.
*Sumado a los 59,080.00 lempiras de insumos descritos en el cuadro anterior, municipalidad aportó motoniveladora para preparación del terreno y mezcladora para preparación del concreto.



FOTOGRAFÍAS CONDICIONES EXISTENTES



Se visualiza equipo pesado ingresando en punto inicial de pavimentación.



Punto final de pavimentación aproximadamente en poste de madera energía eléctrica.



Al fondo se visualiza Vía principal de acceso entre Barrio El Dorado y Barrio Suyapa así mismo se aprecia material grueso en pavimento que es arrastrado desde arriba.



Recorrido en campo con posible contratista que ejecutará la obra contratado por vecinos del sector.



MUNICIPALIDAD DE NUEVA ARCADIA, COPAN
PROYECTO: PAVIMENTACIÓN 130 METROS CUADRADOS DE CALLES CON CONCRETO HIDRÁULICO
UBICACIÓN: Bo. SUYAPA, LA ENTRADA, COPÁN

PRESUPUESTO POR ACTIVIDADES

No.	DESCRIPCIÓN	UNIDAD	CANTIDAD	PU	IMPORTE (LPS.)
1	TRAZADO Y MARCADO	M.L.	25.00	14.34	358.50
2	TRAZADO Y MARCADO CON NIVEL	M.L.	75.00	25.00	1,875.00
3	CORTE DE MATERIAL TIPO I CON MOTONIVELADORA	M3	18.75	79.91	1,498.31
4	ACARREO DE MATERIAL (DESPERDICIO)	M3	23.44	156.95	3,678.91
6	PAVIMENTO CONC. HIDR.3,000 PSI. E=15 CM.	M2	130.00	685.12	89,065.60
7	ACERO EN PASAJUNTAS GRADO 40, d=1/2", L=50CM@40CM	KG	36.90	43.97	1,622.49
8	ASERRADO DE JUNTAS EN PAVIMENTO	ML	65.00	16.70	1,085.50
9	SELLO DE JUNTAS CON MATERIAL ASFÁLTICO	ML	65.00	28.29	1,838.85
10	CURADO DE PAVIMENTO DE CONCRETO HIDRÁULICO	M2	130.00	5.99	778.70
11	BORDILLO DE CONCRETO 15X15 CM. #3@20 CM.	ML	50.00	233.99	11,699.50
GRAN TOTAL DEL PROYECTO =					113,501.36

NOTA: EL BALASTADO EXISTENTE EN CALLE TIENE EXCELENTE GRANULOMETRIA POR LO QUE SE REALIZARA CORTE DE MATERIAL CON MOTONIVELADORA PARA MEJORAR CURVA VERTICAL Y PODER EMPALMAR EL NUEVO PAVIMENTO CON EL PAVIMENTO EXISTENTE, SE REUTILIZARA EL MATERIAL SELECTO QUE SE ENCUENTRA EN EL SITIO.
MUNICIPALIDAD DE NUEVA ARCADIA INVERTIRÁ EN MATERIALES PARA LA EJECUCIÓN DEL PROYECTO, Y VECINOS COLABORARAN CON MANO DE OBRA CALIFICADA Y NO CALIFICADA, HERRAMIENTAS Y EQUIPO, ASI COMO PAGAR UTILIDAD DE CONTRATISTA QUE EJECUTARÁ LA OBRA.
MUNICIPALIDAD APARTE DE LOS INSUMOS APORTA MOTONIVELADORA Y MEZCLADORA LO CUAL NO SE REFLEJA EN EL MONTO SOLICITADO YA QUE ES PROPIEDAD DE LA MUNICIPALIDAD.

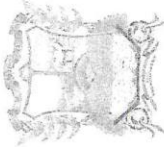

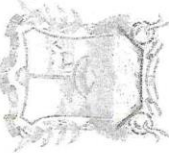

MUNICIPALIDAD DE NUEVA ARCADIA, COPAN
PROYECTO: PAVIMENTACIÓN 130 METROS CUADROS DE CALLES CON CONCRETO HIDRÁULICO
UBICACIÓN: Bo. SUYAPA, LA ENTRADA, COPÁN

PRESUPUESTO POR INSUMOS

No.	DESCRIPCIÓN	UNIDAD	CANTIDAD	PU	IMPORTE (LPS.)
1	GRAVA TRITURADA 3/4"	M3	15.00	650.00	9,750.00
2	ARENA TRITURADA	M3	10.00	600.00	6,000.00
3	CEMENTO GRIS TIPO PORTLAND UG	BOLSA	200.00	195.00	39,000.00
4	VARILLA DE HIERRO CORRUGADA 1/2" LEGITIMA	ML	4.00	220.00	880.00
5	VARILLA DE HIERRO LISA 1/2 " LEGITIMA	ML	2.00	225.00	450.00
6	CANALETE 2X6 1.5MM GALVANIZADA	LANCE	6.00	500.00	3,000.00
GRAN TOTAL DEL PROYECTO =					59,080.00

Nota: Los insumos presentados en el cuadro seran el aporte de la municipalidad para la construccion de 130 metros cuadrados de pavimento de concreto hidraulico, estos valores son proyectados por el departamento de obras publicas sabiendo que puede existir una pequeña variacion en las cantidades dependiendo de factores de desperdicio de material granular y cemento.

Existe canaletas en bodega de municipalidad con varios usos pero que podria emplearse en el Proyecto, por lo tanto para iniciar el proyecto no se cotizara este insumo.

Sumado a los 59,080.00 lempiras de insumos descritos en el cuadro anterior, municipalidad aportó motoniveladora para preparación del terreno y mezcladora para preparación del concreto.



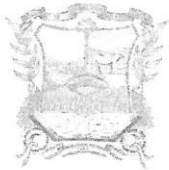

MUNICIPALIDAD DE NUEVA ARCADIA

LA ENTRADA, COPAN

Tel: 2661-2251 2661-2449

Departamento de Obras Públicas



NOTA DE ENTREGA

El departamento de Obras Públicas, mediante la presente nota hace entrega de 90 Pies de Canaletas de 2x6" a las personas del patronato del Barrio Suyapa para Pavimentación de Calles con Concreto Hidráulico.

Mauricio Maldonado

Recibido

Jorge Aguilar
Encargado de Obras Publicas



HOJA DE COTIZACION

PROVEEDOR	RTN/CEDULA	DIRECCION	CIUDAD
Ferr. Copan	0409198300491		
FECHA	E-MAIL	TELEFONO	T.PAGO
21/05/18			

No.	DESCRIPCIÓN	UNIDAD	CANTIDAD	PU	IMPORTE (LPS.)
1	CEMENTO GRIS TIPO PORTLAND UG	BOLSA	200.00	195	39,000
2	VARILLA DE HIERRO CORRUGADA 1/2" LEGITIMA	ML	4.00	220	880
	VARILLA DE HIERRO LISA 1/2" LEGITIMA.	ML	2.00	225	450
Total Lps					40,330

PRODUCTO SE ENTREGARAN EN:
OBSERVACIONES:
VALIDEZ DE LA COTIZACIÓN:
TIEMPO DE ENTREGA:

Firma y sello del comprador

Sello y firma del Vendedor



HOJA DE COTIZACION

PROVEEDOR	RTN/CEDULA	DIRECCION	CIUDAD
ferreteria Jempira	1401193803889	Bo El Progreso	L.E.C
FECHA	E-MAIL	TELEFONO	T.PAGO
18/5/18		2661 2309.	

No.	DESCRIPCIÓN	UNIDAD	CANTIDAD	PU	IMPORTE (LPS.)
1	CEMENTO GRIS TIPO PORTLAND UG	BOLSA	200.00	195	39,000
2	VARILLA DE HIERRO CORRUGADA 1/2" LEGITIMA	ML	4.00	225	900
3	VARILLA DE HIERRO LISA 1/2" LEGITIMA.	ML	2.00	225	450
Total Lps					40,350

PRODUCTO SE ENTREGARAN EN:	en plantel de la ferreteria.
OBSERVACIONES:	
VALIDEZ DE LA COTIZACION:	15 dias
TIEMPO DE ENTREGA:	7 minutos

Firma



sello del comprador

Lito Eraso



Sello y firma del Vendedor



HOJA DE COTIZACIÓN

PROVEEDOR	RTN/CEDULA	DIRECCION	CIUDAD
Ferr. copan	0409198300491		
FECHA	E-MAIL	TELEFONO	T.PAGO
21/05/18			

No.	DESCRIPCIÓN	UNIDAD	CANTIDAD	PU	IMPORTE (LPS.)
1	CEMENTO GRIS TIPO PORTLAND UG	BOLSA	200.00	195	39,000
2	VARILLA DE HIERRO CORRUGADA 1/2" LEGITIMA	ML	4.00	220	880
3	VARILLA DE HIERRO LISA 1/2" LEGITIMA.	ML	2.00	225	450
Total Lps					40,330

PRODUCTO SE ENTREGARAN EN:

OBSERVACIONES:

VALIDEZ DE LA COTIZACIÓN:

TIEMPO DE ENTREGA:

Firma y sello del comprador



Sello y firma del Vendedor





HOJA DE COTIZACION

PROVEEDOR	RTN/CEDULA	DIRECCION	CIUDAD
Ferreteria Ampira	14011978003884	Bo El Progreso	L.E.C
FECHA	E-MAIL	TELEFONO	T.PAGO
18/5/18		2661 2309.	

No.	DESCRIPCIÓN	UNIDAD	CANTIDAD	PU	IMPORTE (LPS.)
1	CEMENTO GRIS TIPO PORTLAND UG	BOLSA	200.00	195	39,000
2	VARILLA DE HIERRO CORRUGADA 1/2" LEGITIMA	ML	4.00	225	900
3	VARILLA DE HIERRO LISA 1/2" LEGITIMA.	ML	2.00	225	450
Total Lps					40,350

PRODUCTO SE ENTREGARAN EN:	en plantel de la ferreteria.
OBSERVACIONES:	
VALIDEZ DE LA COTIZACION:	15 dias
TIEMPO DE ENTREGA:	inmediata.



Firma y sello del comprador



Sello y firma del Vendedor



La Entrada Copán 03 /05/ 2018
Sr: Alcalde Municipal Vicente León

Reciba un cordial saludo de parte de parte del patronato del Barrio Suyapa.

El motivo de la presente es para solicitarle, el pavimento de 114 metros cubicos:25 lineales, frente a la familia Hernández, ya que es una parte alta y el pavimento que ya construido, se está dañando, por el motivo que el caliche baja a la calle.los vecinos están dispuestos a colaborar con 10,000.00 entre 3 beneficiados y dijeron que podían apoyar en mano de obra, los que no pueden con efectivo.

Agradeciendo de antemano su apoyo hacia nuestro Barrio.

att 

Presidente (Patronato)



Secretario (Patronato)

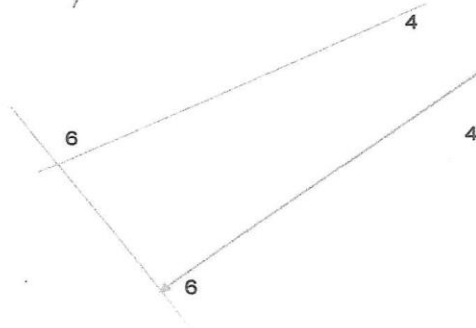



COMPROBANTE DE CAJA

MUNICIPALIDAD DE LA ENTRADA COPÁN

L. 40,330.00

TESORERO: HIRAM SALOMON UMAÑA PEÑA
PAGUESE A : FERRETERIA COPAN

CANTIDAD: Cuarenta mil treientos treinta lempiras exactos

CONCEPTO: Compra de materiales de construccion
para pavimentacion de calle de concreto hidraulico en barrio
Suyapa en La Entrada Copan
0

FIRMA: 
ALCALDE MUNICIPAL

Recibí: 
Identidad: 



REPÚBLICA DE HONDURAS

Municipalidad de Nueva Arcadia,
 La Entrada, Copán

ORDEN DE PAGO
 N° 035161



Tesorero (a): **HIRAN SALOMON UMAÑA PEÑA**
 Paguese: **FERRETERIA COPAN**
 La Cantidad: **Cuarenta mil trescientos treinta lempiras exactos**

Fondo	Programa	Actividad	Proyecto	Gto. Corriente	Banco: <i>occidente</i>	
12	06	01	251	Gto. Inv. Soc.	Cheque: <i>71977194</i>	<i>1518-0</i>
				Gto. Deuda Pública	Efectivo:	

400 G	SG	Objeto	BIENES CAPITALIZABLES	Descripción	Cantidad
460		466	Construcción, adición y mejora de edificios y obras urbanísticas	Construcciones, adiciones y mejoras de calles y puentes	
			Compra de materiales de construcción	para pavimentación de calle de concreto hidráulico en barrio Suyapa en La Entrada Copan	L. 40,330.00
					L. 40,330.00
			Total...		

Fecha: _____
 Elaborado Por: _____
 Encargado de Presupuesto: _____
 Tesorería Municipal: _____



Recibido: _____
 Identidad: *0409198300482*
 Solvencia No. _____



MUNICIPALIDAD DE NUEVA ARCADIA

LA ENTRADA, COPAN

Tel: 2661-2251 2661-2449

Departamento de Obras Públicas



SOLICITUD DE COMPRA

El departamento de Obras Públicas, mediante la siguiente nota solicita el trámite de compra de los siguientes materiales: 200 bolsas de Cemento Gris Portland, 4 Varillas de Hierro Corrugada de 1/2" Legítima, 4 Varillas de Hierro Lisa 1/2" Legítima, requerido para la Construcción de Calle con Concreto Hidráulico en Barrio Suyapa, con valor de Lps.40,330.00 según cotización de Ferretería Copan; adjunto copia de cotización.

Fecha: 8 junio / 18

Jorge Aguilar

Jefe de Departamento



HOJA DE COTIZACION

PROVEEDOR	RTN/CEDULA	DIRECCION	CIUDAD
Ferreteria Jempira	1401197803884	Be El Progreso	J.E.C
FECHA	E-MAIL	TELEFONO	T.PAGO
18/5/18		2661 2309.	

No.	DESCRIPCIÓN	UNIDAD	CANTIDAD	PU	IMPORTE (LPS.)
1	CEMENTO GRIS TIPO PORTLAND UG	BOLSA	200.00	195	39,000
2	VARILLA DE HIERRO CORRUGADA 1/2" LEGITIMA	ML	4.00	225	900
3	VARILLA DE HIERRO LISA 1/2" LEGITIMA.	ML	2.00	225	450
Total Lps					40,350

PRODUCTO SE ENTREGARAN EN:	en plantel de la ferreteria.
OBSERVACIONES:	
VALIDEZ DE LA COTIZACION:	15 dias
TIEMPO DE ENTREGA:	7 inmediata.



Firma y sello del comprador



Sello y firma del Vendedor



ACTA DE ENTREGA

Fecha: 11/06/18
 PARA: Pavimentación de Calle
 DE: Municipalidad Nueva Arcadia
 ASUNTO: Materiales

**ENTREGA DE AYUDAS SOCIALES
 ACTA DE ENTREGA**

El suscrito alcalde municipal de la municipalidad de Nueva Arcadia, mediante la presente acta hace entrega de los siguientes materiales a personas de escasos recursos para Pavimentación de calle de concreto
hidraulico en Borris Suyapa
 en el barrio, aldea, caserío, de Suyapa
 Al señor(a): Mauricio Maldonado / Secretario de Patronato
 Con identidad: _____

CANTIDAD	DESCRIPCIÓN
15 M ³	Grava Triturada 3/4"
10 M ³	Arena Triturada
200	Bolsas de Cemento
4	Varillas de Hierro corrugada de 1/2" Legitima
2	Varillas de Hierro Lisa 1/2" Legitima.

Para constancia de lo anterior se firma
 En: La Entrada, Nueva Arcadia, Copán.

Mauricio Maldonado
 Recibido



 JOSE VICENTE LEON ROJAS
 ALCALDE MUNICIPAL

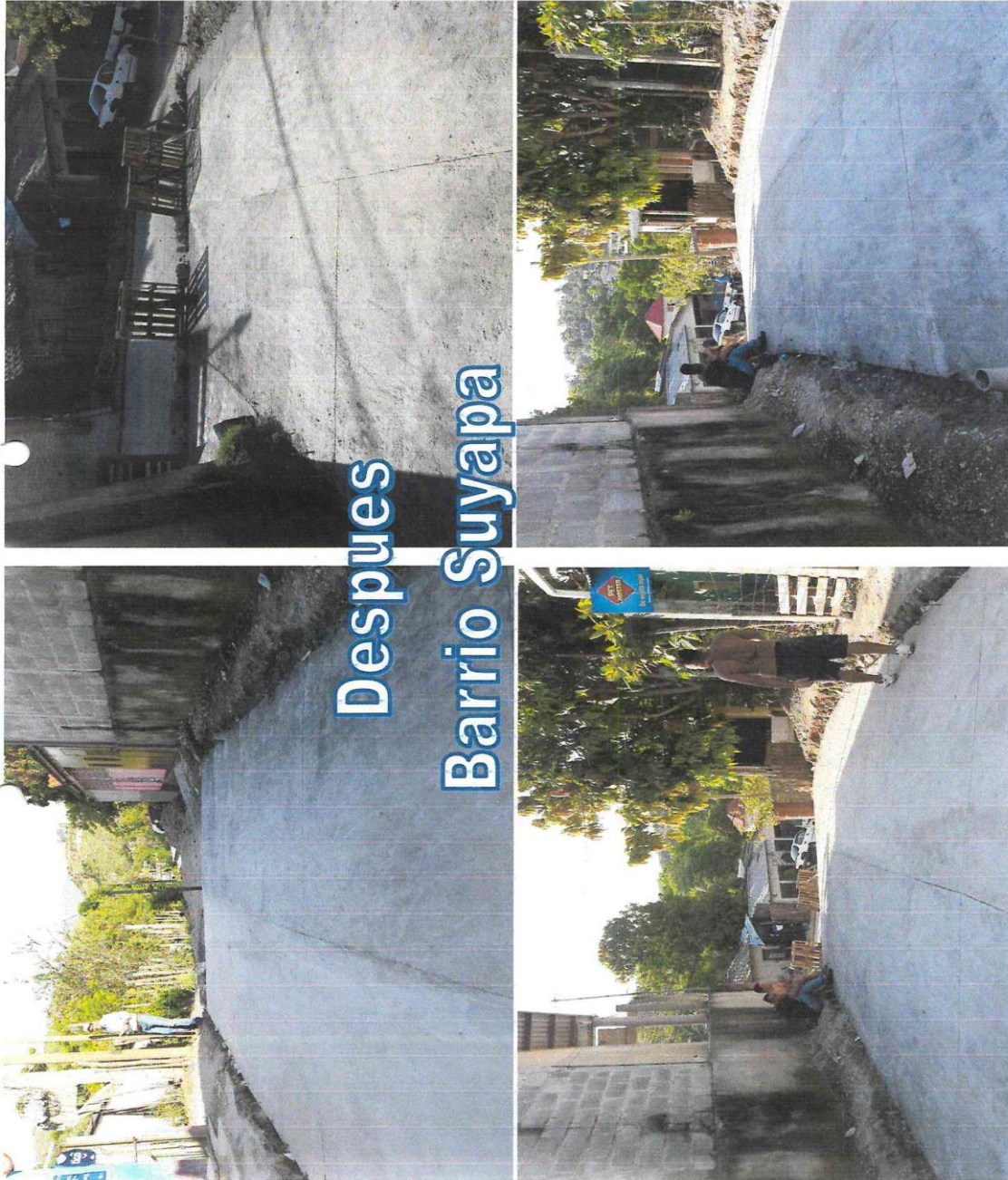



3. DONACION DE 200 PIES DE ALAMBRE ELECTRICO.

SOLICITUD DE AYUDA

Fecha: 18 Junio

SR. VICENTE LEON
ALCALDE MUNICIPAL
LA ENTRADA NUEVA ARCADIA COPÁN

Yo: Karen Vanessa Santamaria Mayor de edad, nacionalidad hondureña, vecino(a) de esta ciudad con identidad N° 0419-1988-00226 acudo ante usted señor alcalde para solicitar ayuda de Alambre Para Bolsas de Cemento, Ya que soy una persona de escasos recursos económicos y las necesito para poder solventar un problema que en estos momentos atravieso.

De antemano le agradezco su ayuda.

Atentamente,

Firma Karen Vanessa S.

Nombre: Karen Vanessa Santamaria

Identidad 0419-1988-00226

98-52-11-24.



[Firma]
ALCALDE MUNICIPAL





ACTA DE ENTREGA

Fecha: 25/06/18
PARA: Bajada de luz
DE: Municipalidad Nueva Arcadia
ASUNTO: Materiales

ENTREGA DE AYUDAS SOCIALES ACTA DE ENTREGA

El suscrito alcalde municipal de la municipalidad de Nueva Arcadia, mediante la presente acta hace entrega de los siguientes materiales a personas de escasos recursos para bajada de luz

en el barrio, aldea, caserío, de La Colmena
Al señor(a): Karen Vanessa Santamaria Mejia
Con identidad: 0419-1988-00226

CANTIDAD	DESCRIPCIÓN
200	pies de Alambre

Para constancia de lo anterior se firma

En: La Entrada, Nueva Arcadia, Copán

Karen Vanessa S.
Recibido

JOSE VICENTE LEON ROJAS
ALCALDE MUNICIPAL





**4. COLABORACIÓN PARA LA COMPRA DE 12 BOLSAS DE CEMENTO
PARA CONSTRUIR UNA HAMACA EN RIO SAISOQUE MUNICIPIO DE
NUEVA ARCADIA, COPAN. BARRIO SUYAPA.**

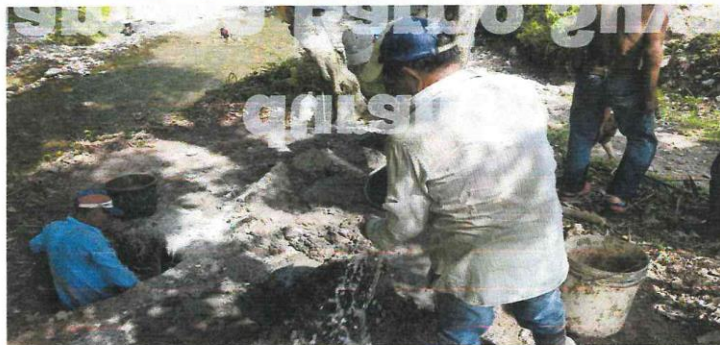



Entrega de 12 bolsas de cemento para la amaca





ACTA DE ENTREGA

Fecha: 30/06/18
PARA: Hamaca
DE: Municipalidad Nueva Arcadia
ASUNTO: Materiales

**ENTREGA DE AYUDAS SOCIALES
ACTA DE ENTREGA**

El suscrito alcalde municipal de la municipalidad de Nueva Arcadia, mediante la presente acta hace entrega de los siguientes materiales a personas de escasos recursos para una Hamaca para paso peatonal

en el barrio, aldea, caserío, de El Suyapa

Al señor(a): _____

Con identidad: _____

CANTIDAD	DESCRIPCIÓN
12	Bolsas de Cemento

Para constancia de lo anterior se firma

En: La Entrada, Nueva Arcadia, Copán

Recibido 

JOSE VICENTE LEON ROJAS
ALCALDE MUNICIPAL



FERRETERIA "COPAN" Compra y Venta de Materiales de Construcción De: Julio Adrian Dubon Bustamante R.T.N. 04091983004424 Tel. 2661-3777 E-mail: ferreteriacopan@gmail.com Bo. Miraflores, Frente Carretera Internacional, La Entrada, Copán Hond. C.A.			
CAI: EEE825-FA7E69-DA48B6-576AE7-294DA0-E3			
CONTADO <input type="checkbox"/> CREDITO <input type="checkbox"/>			
No. Factura: 000-001-01-00 Nº 009933			
Nombre: Municip. Nueva Arcadia			
Direccion:			
R.T.N.: 0413999034346			
DIA 30 MES 08 AÑO 19			
CANT.	DESCRIPCION	EXENTO	DEBE LPS.
12	Cantos Bijul		2352
FERRETERIA COPAN PAGADO TEL. 2661-3777 LA ENTRADA COPAN			
FECHA LIMITE DE EMISION 01/02/2019 La Factura es Beneficio de Todos "Exijala"		Sub-Total	2045.1
No se aceptan Cambios ni Devoluciones		15% I.S.V.	L. 304.9
		Total	2352
<small>ORIGINAL CLIENTE 50% Tiempo Autorizado del 000-001-01-00009001 a 000-001-01-00011500 F/R 01/02/2018 COPRA: CONTABILIDAD</small>			
SON: Dos mil trece			
SIGRA R.T.N 05011963021289 TELEFAX: 2661-2349 CERTIFICADO Nº 9231-14-10500-154			



COMPROBANTE DE CAJA

MUNICIPALIDAD DE LA ENTRADA COPÁN



TESORERO: HIRAM SALOMON UMAÑA PEÑA

PAGUESE A Ferreteria Copán /Julio Dubon

L. 2,352.00

CANTIDAD: Dos Mil Trecientos Cincuenta Y Dos Lempiras Exactos

CONCEPTO: ayuda a personas de escasos recursos economicos
para poder colocar la hamaca en el rio saisoque
ubicado en el barrio suyapa de esta ciudad de la entrada Copán



FIRMA ALCALDE MUNICIPAL

Recibí: 

Identidad: 



REPÚBLICA DE HONDURAS

Municipalidad de Nueva Arcadia,
 La Entrada, Copán

ORDEN DE PAGO

Nº 035360



Tesoroero (a): **HIRAM SALOMON UMAÑA PEÑA**
 Paguese: **Ferretería Copán /Julio Dubon**
 La Cantidad: **Dos Mil Trecientos Cincuenta Y Dos Lempiras Exactos**

Fondo	Programa	Actividad	Proyecto	Gto. Corriente	Banco: <i>occidente</i>	
12	03	07		Gto. Inv. Soc.	Cheque: <i>71977239</i>	1518-0
				Gto. Deuda Pública	Efectivo:	

500	SG	Objeto	TRANSFERENCIAS	Descripción	Cantidad
	570	573	Subsidios al sector privado	Subsidios a instituciones culturales o sociales sin fines de lucro ayuda a personas de escasos recursos economicos para poder colocar la hamaca en el rio saisoque ubicado en el barrio suyapa de esta ciudad de la entrada Copán	L. 2,352.00
			Total...		L. 2,352.00

Fecha: **27-jun-18**

[Signature]
 Elaborado Por

[Signature]
 Encargado de Presupuesto

[Signature]
 Tesorería Municipal

[Signature]
 Alcalde Municipal

Recibido: *[Signature]*
 Identidad: *040919830042*

Solvencia No. _____



11-109-001518-0
MUNICIPALIDAD DE NUEVA ARCADIA
COPÁN-HIUS
BARRIO EL CENTRO, LA ENTRADA COPÁN
TELÉFONO 2661 2449

LA ENTRADA, COPÁN
Lugar y Fecha

CHEQUE No. 71977230

27 Junio 2018

Páguese a la orden de Ferretería Copán / Julio Dubón

L 2,352.00

Cantidad en letras Dos mil trescientos cincuenta y dos exactos

Lempiras

Banco de Occidente S. R.
HONDURAS, C.A.



Unión

[Signature]

⑆0⑆⑆03079⑆00⑆⑆⑆0300⑆5⑆80⑆7⑆977230



[Signature]



MUNICIPALIDAD DE NUEVA
ARCADIA, COPÁN



Tel. 2661-2449 - Email: nuevaarcadiamunicipalidad@hotmail.com

DEPARTAMENTO DE OBRAS PÚBLICAS

Yolany
Molina
27/06/2018
hora = 11:45 AM

SOLICITUD

Señores de contabilidad:

Solicito por medio de la presente se proceda a realizar la orden de compra de doce bolsas de cemento.

Aprobadas por el sr: alcalde

Para la colocación de una hamaca sobre el rio Saisoque del municipio de Nueva Arcadia Copan.

Adjunto: copia de solicitud del Patronato.

Atte:



La Entrada Copán 20 /06/ 2018
Sr: Alcalde Municipal Vicente León

Reciba un cordial saludo de parte de parte del patronato del Barrio Suyapa deseando éxitos en sus funciones diarias.

El motivo de la presente es para solicitarle, 12 bolsas de cemento que necesitamos para colocar la hamaca en el rio Saisoque.

Agradeciendo de antemano su apoyo.

Presidente (Patronato)

Secretario (Patronato)



03-07-12 → 500-570-573



COTIZACIÓN

PROVEEDOR <i>Fer Copán</i>	RTN/IDENTIDAD <i>0-800198302422</i>	DIRECCION	CIUDAD
FECHA <i>27/06/18</i>	E-MAIL	TELEFONO <i>26613777</i>	T-PAGO <i>COPÁN</i>

N°	DESCRIPCION	CANT.	UNID	V.UNIT.	VR.TOTAL
1	Cemento Gris Portland	12	Bolsa	196.	2352
2					
3					
4					
5					
6					
7					
8					
9					
10					
11					
12					
13					
14					
15					
16					
18					
19					
20					
21					

Gracias por atender nuestra amable solicitud de precios de los Productos requeridos anteriormente.

Subtotal	
15%	
VALOR TOTAL	<i>2352</i>

RESPONSABLE DE LA COMPRA





COTIZACIÓN

PROVEEDOR	RTN/IDENTIDAD	DIRECCION	CIUDAD
ferreteria Jempura	1401197800388	Barrio el Progreso.	f.e.c
FECHA	E-MAIL	TELEFONO	T-PAGO
27/6/18		99275437	

N°	DESCRIPCION	CANT.	UNID	V.UNIT.	VR.TOTAL
1	Cemento Gris Portland	12	Bolsa	197	2364
2					
3					
4					
5					
6					
7					
8					
9					
10					
11					
12					
13					
14					

Gracias por atender nuestra amable solicitud de precios de los Productos requeridos anteriormente.	Subtotal	2055.65
	15%	308.35
	VALOR TOTAL	2364

RESPONSABLE DE LA COMPRA

Lito Eraro
FIRMA Y SELLO DEL PRO





Se visualiza excavaciones realizadas por vecinos interesados en hamaca.

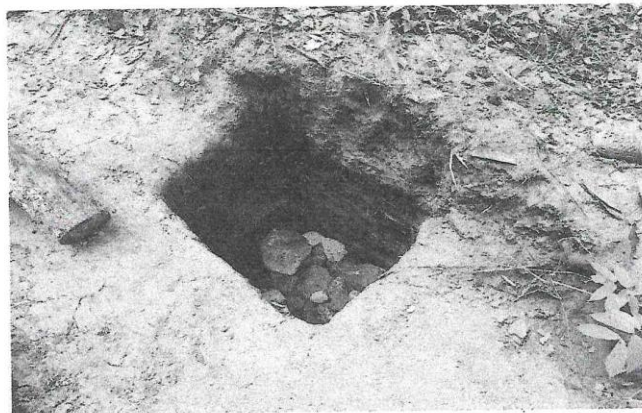

La cimentación se construirá con concreto ciclópeo para economizar cemento, patronato solicita 3 bolsas por pedestal, siendo necesario 12 bolsas en total.



FOTOGRAFIAS



Excavaciones para anclar postes para tensar cables para hamaca.



La hamaca se construirá sobre Rio Saisoque. Para paso hacia zonas de trabajo de pobladores del barrio Suyapa y también habrá acceso peatonal hacia Tejeras y Santa Luz.