GOBIERNO DE LA
REPÚBLICA DE HONDURAS
★ ★ ★ ★ ★
SECRETARÍA DE EDUCACIÓN

SECRETARÍA DE EDUCACION
UNIDAD DE TRANSPARENCIA Y
RENDICION DE CUENTAS
RECIBIDO
RECIBIDO POR Carolina V.
FECHA 08-09-16 HORA 3:33 pm

Tegucigalpa M.D.C.
08 de Septiembre de 2016

**Oficio-496-Admon-PROHECO-SE-2016**

Licenciada:
**DELMYS MARLENE CHÁVEZ**
Directora de Transparencia y Rendición de Cuentas
Secretaria de Estado en el Despacho de Educación
Su Oficina

Estimada Licenciada Chávez:

Reciba un cordial saludo y deseándole éxitos en el cumplimiento de sus funciones, remito informe en cumplimiento a lo solicitado en el oficio No.- 417-UT-2016.

Lo cual se detalla a continuación:

Proyectos de Infraestructura ejecutados en el mes de Agosto; para ser reflejados en el Portal de Transparencia de esta Secretaría de Educación:

## I. Identificación del Proyecto

• **Propietario del Proyecto:** Asociaciones Educativas Comunitarias AECOs de las siguientes comunidades:

1. Caserío Agua Blanca, Aldea San Francisco, Municipio de San Luis, Depto. de Santa Bárbara (Centro Educativo PROHECO "Unión y Esfuerzo")

2. Caserío El Playón, Aldea La Unión, Municipio de San Luis, Depto. de Santa Bárbara (Centro Educativo PROHECO Mi Futuro

Se adjuntan los Convenios entre la Secretaria de Educación y estas AECO

• **Sector, Sub sector:** Construcción de Bienes en Dominio Privado (Objeto de Gasto 41110)

• Nombre del Proyecto: "Mejoras de Infraestructura de los Centros Educativos PROHECO, Departamento de Santa Bárbara"

• **Ubicación del Proyecto:**

1. Caserío Agua Blanca, Aldea San Francisco, Municipio de San Luis, Depto. de Santa Bárbara (Centro Educativo PROHECO "Unión y Esfuerzo")

2. Caserío El Playón, Aldea La Unión, Municipio de San Luis, Depto. de Santa Bárbara (Centro Educativo PROHECO Mi Futuro)

• **Propósito:** Mejoramiento de Condiciones Físicas de las Instalaciones de estos Centros Educativos PROHECO.

• **Descripción del Proyecto Elaboración del Proyecto**: La Secretaría de Estado en el Despacho de Educación ve la necesidad de las Reparaciones de los Centros Educativos PROHECO por tal motivo se ejecuta esta obra de la siguiente manera:

a) En la Escuela Unión y Esfuerzo se harán las siguientes actividades:

**REPARACIONES EN AULAS DE CLASES EXISTENTES**

- CIMENTACION Y ESTRUCTURAS
- REPELLOS Y REVOQUES
- CUBIERTAS Y CIELOS FALSOS
- PISOS Y CERAMICAS
- INSTALACIONES ELECTRICAS
- . PUERTAS Y VENTANAS
- INSTALACIONES HIDROSANITARIAS
- PINTURA

**REPARACIONES EN MODULO SANITARIO**

- CIMENTACION Y ESTRUCTURAS
- REPELLOS Y REVOQUES
- CUBIERTAS Y CIELOS FALSOS
- PUERTAS Y VENTANAS
- INSTALACIONES HIDROSANITARIAS
- PINTURA

**CONSTRUCCION DE CERCO PERIMETRAL (28.00 ML)**

- EXCAVACIÓN Y RELLENOS
- CIMENTACION Y ESTRUCTURAS

- MAMPOSTERIA
- REPELLOS Y REVOQUES
- HERRERIA

**OBRAS EXTERIORES**

- SUMINISTRO E INSTALACIÓN DE TUBERIA DE PVC
- PISO DE CONCRETO PARA BASE DE TANQUE
- SUMINISTRO E INSTALACIÓN DE TANQUE ROTOPLAST

b) En el centro educativo "El Futuro" se harán las siguientes actividades:

**REPARACIONES EN AULA DE CLASES EXISTENTE**

- CUBIERTAS Y CIELOS FALSOS
- PISOS Y CERAMICAS
- INSTALACIONES ELECTRICAS
- PUERTAS Y VENTANAS
- PINTURA
- OBRAS FINALES

**REPARACIONES EN COCINA BODEGA**

- PISOS Y CERAMICAS
- INSTALACIONES ELECTRICAS
- PUERTAS Y VENTANAS
- PINTURA

**CUBIERTAS Y CIELOS FALSOS**

- PUERTAS Y VENTANAS
- INSTALACIONES HIDROSANITARIAS
- PINTURA

**REPARACIONES DE CERCO PERIMETRAL**

- CERCO
- PINTURA

**OBRAS FINALES**

- LIMPIEZA FINAL DE ÁREAS INTERIORES
- LIMPIEZA FINAL DE ÁREAS EXTERIORES

• **Alcance del Proyecto (Principal Producto):** Acondicionamiento adecuado según las normas primarias de construcción de las Instalaciones de los Centros Educativos PROHECO.

• **Impacto Ambiental:** Nulo, No hay afectación en el medio ambiente.

• **Impacto en el terreno y asentamientos**: Nulo, dado a que la estructura del Centro Educativo ya está conformada, el proyecto consistente en mejoras de infraestructura.

• **Detalles de Contacto:**

- Arquitecto Residente: Porfirio Mora

No. De teléfono: 8809-4553

- Promotor PROHECO de Zona: Nolvia María Mejía

  Correo: nolviaproheco@gmail.com

  No. De teléfono: 9763-6493

- Supervisor del Proyecto: Ing. Yoslyn López

  No. De teléfono: 3298-6381

- Encargado de Adquisiciones de PROHECO: Abg. Oscar Salatiel Palma

  Correo: adquisicionesproheco2016@gmail.com, ospf87@hotamail.com

  No. De teléfono: 31745963

• **Fuentes de Financiamiento:** Fondos Nacionales (objeto de gasto 41110)

• **Presupuesto del Proyecto:** L.671,703.63

• **Fecha de Aprobación del presupuesto del Proyecto:** Enero, 2016.

Orden de Inicio: 13/06/2016

• **Estado del Proyecto (actual):** En general un Sesenta (69%) porciento en los ambos Centros Educativos.

• **Costo de Finalización (proyectado):** L. 756,500.00

• **Fecha de Finalización (proyectada):** Por verificar

La empresa ASSEN, Maquinaria y Logística Global, S. de R.L. ha incumplido la entrega final del Proyecto "Mejoras de Infraestructura de los Centros Educativos PROHECO, Departamento de Santa Bárbara" la cual tenía como plazo final de entrega la fecha 13 de Agosto del 2016 según Orden de Inicio, por lo que PROHECO en ejecución a la Cláusula VII. Del Contrato No.01-PROHECO-SE-2016 ha decidido aplicar la multa procedente al contratista.

Se adjunta:

- Opinión Legal de la Unidad Legal de PROHECO de fecha 07 de septiembre de 2016 firmada por la Asesora Legal Jessica Nuñez.
- Informe de la Unidad de Licitaciones y Supervisor de la DIGECEBI.
- Segunda Estimación presentada por la Empresa ASSEN, Maquinaria y Logística Global, S. de R.L. de fecha 29 de Agosto de 2016.

## II. EJECUCIÓN DEL PROYECTO

• Relación de lo planificado con los productos entregados de manera trimestral

Actualmente tenemos evaluada la segunda estimación del proyecto que reflejo un avance de obra del 70% del total.

• Variación en el costo total del proyecto: Habrá una variación del diez (10%) por ciento por obras adicionales necesarias aprobadas por el supervisor.

• Variaciones en el alcance y duración del proyecto: En el alcance no habrá afectación sino más bien se adicionaran obras adicionales necesarias.

GOBIERNO DE LA
REPÚBLICA DE HONDURAS

SECRETARÍA DE EDUCACIÓN

La variación del proyecto por verificar con la Empresa ASSEN, Maquinaria y Logística Global, S. de R.L.

• **Razones de los cambios antes mencionados:**

Aducidos por el Contratista:

-En campo había más cantidad de obra que lo presupuestado por la Secretaria de Educación.

- Factores ambientales

- Factores Económicos: debido al incremento de obras adicionales se necesita expandir el tiempo de entrega.

La empresa contratista no ha presentado bitácora de actividades al Supervisor de la DIGECEBI.

En espera de sus disposiciones e instrucciones, me suscribo de Usted, con mis más elevadas muestras de consideración y respeto.

Atentamente,

SECRETARIA DE EDUCACIÓN
Administración Financiera
PROHECO

**Msc. Sofía Núñez**
**Administradora Financiera PROHECO**

C.c. Gloria Menjivar/ Coordinadora General PROHECO
C.c. Archivo

F 1

SECRETARIA DE EDUCACIÓN
UNIDAD LEGAL
PROGRAMA HONDUREÑO EDUCACIÓN COMUNITARIA
PROHECO

República de Honduras

# CONVENIO DE PRESTACIÓN DE SERVICIOS EDUCATIVOS ENTRE LA SECRETARÍA DE ESTADO EN EL DESPACHO DE EDUCACIÓN Y LA ASOCIACIÓN EDUCATIVA COMUNITARIA (AECO)

Nosotros, **MARLON ONIEL ESCOTO VALERIO,** mayor de edad, casado, hondureño, Doctor en Ciencias y Tecnología del Medio Ambiente y de este vecindario, con Identidad N° 0713-1976-00060, actuando en mi carácter de Secretario de Estado en el Despacho de Educación, nombrado mediante Acuerdo Ejecutivo No. 26-2014, de fecha 29 de Enero del 2014, quien en lo sucesivo se denominará "**LA SECRETARÍA**" y por otra parte, el Señor (a) Cristobal Sabillón Ramirez, Casado
*Presidente de la AECO* *Estado Civil*
Campesino, con Identidad N° 1620-1962-00260
*Profesión u Oficio*
y actuando en nombre y en representación de la Asociación Educativa Comunitaria (AECO), del Caserío_____, Aldea La Unión Municipio San Luis Departamento Santa Barbara con Personalidad Jurídica N° 0200.SE.08 quien en adelante se denominará "**AECO**", en uso de nuestras facultades legales, hemos convenido en celebrar el presente Convenio de Prestación de Servicios Educativos, de acuerdo a los términos, condiciones y estipulaciones establecidas en las siguientes cláusulas:

**CLAUSULA PRIMERA: Propósito**

El presente Convenio tiene como propósito promover las relaciones entre "**LA SECRETARÍA**" y la "**AECO**", para ampliar la cobertura educativa en los niveles de Educación Pre Básica y Básica, en aquellas áreas poblacionales que aún no han sido atendidas, contribuir a la mejora de la calidad educativa y estimular la participación y la cooperación de la comunidad.

**CLAUSULA SEGUNDA: Aceptación**

"**LA SECRETARÍA**", mediante el presente Convenio, acepta la prestación de los servicios de la "**AECO**" sin remuneración económica, para el desarrollo de las acciones educativas en la comunidad.

**CLAUSULA TERCERA: Obligaciones de "LA SECRETARÍA"**

"**LA SECRETARÍA**", como institución responsable de los procesos educativos que se desarrollan en los niveles de Educación Pre Básica y Básica, se compromete a través del Programa Hondureño de Educación Comunitaria, (PROHECO) a realizar las siguientes acciones:

a) Asignar fondos a la "**AECO**", mediante transferencias a la cuenta bancaria de esta Asociación, a través del Sistema Integrado de Administración Financiera (SIAFI) de la Secretaría de Estado en el Despacho de Finanzas, para la compra de material gastable del centro educativo.
b) Diseñar la plataforma tecnológica que posibilite la realización de los pagos y la conectividad con los sistemas de administración financiera y control del recurso humano del Estado. (SIAFI y SIREP)
c) Poner a disposición de la "**AECO**" si se requiere, el listado de Maestros de Educación Primaria, Técnicos en Educación Básica, Licenciados en Educación Básica o Pedagogía y otras licenciaturas del área de educación, inscritos en el censo de maestros sin empleo de "**LA SECRETARÍA**".
d) Capacitar a la "**AECO**" y al personal docente que ésta contrate, en las diferentes áreas que se requieran para el desarrollo del proceso educativo. Estos quedan formalmente comprometidos a recibir dicha capacitación en los periodos que "**LA SECRETARÍA**" determine.

| N° | Nombre completo del docente | Lugar de prestación de servicios profesionales | Grado (s) que atenderá |
|---|---|---|---|
| 1- | Lesy Indira Pineda Perez | La Unión | 1, 2. 3. |
| | | | |
| | | | |
| | | | |
| | | | |
| | | | |
| | | | |
| | | | |
| | | | |
| | | | |
| | | | |
| | | | |
| | | | |
| | | | |

**CLAUSULA NOVENA: Exclusividad de la relación laboral docente**

No existirá ninguna relación laboral entre **"LA SECRETARIA"** y el personal docente contratado por la **"AECO"**, ya que el patrono directo de éste, será la **"AECO"**, en tal sentido, no se deriva ninguna responsabilidad por parte de **"LA SECRETARÍA"**, en la solución de conflictos laborales.

**CLAUSULA DECIMA: Responsabilidad de la "AECO"**

**"La AECO"**, en todo momento deberá tomar las medidas pertinentes, con el fin de conservar su existencia y capacidad operativa. De esta forma, adquirir y retener todos los derechos, autorizaciones, privilegios y exenciones necesarias o útiles para cumplir con sus obligaciones derivadas del presente Convenio y lograr una eficiente prestación de servicios

**CLAUSULA DECIMA PRIMERA: Solución de controversias**

Las partes expresan que las controversias que surjan en la interpretación y ejecución de éste Convenio, serán resueltas a través del diálogo y el consenso, y fundamentadas principalmente, en el interés de los educandos y del país.

**CLAUSULA DECIMA SEGUNDA: Rescisión del Convenio**

El presente Convenio podrá ser rescindido por el incumplimiento de cualquiera de las clausulas descritas y de común acuerdo entre las partes.

e) Asesorar, supervisar, acompañar y evaluar periódicamente al docente de PROHECO contratado por la "AECO", en los aspectos técnico pedagógicos.
f) Realizar el pago del salario a la cuenta bancaria de los docentes contratados por la "AECO", a través del Sistema Integrado de Administración Financiera (SIAFI), de la Secretaría de Estado en el Despacho de Finanzas.
g) Remitir las cotizaciones de los docentes contratados por la "AECO", ante el Instituto Nacional de Previsión del Magisterio (INPREMA).
h) Asesorar, supervisar, acompañar y evaluar las labores que desarrolle la "AECO", tanto en los aspectos administrativo financieros, como de apoyo al proceso educativo, a través de instrumentos diseñados para tales efectos.
i) Solicitar, revisar y custodiar las liquidaciones efectuadas por la "AECO" de los fondos transferidos. "LA SECRETARÍA", se abstendrá de tramitar la siguiente transferencia, si ésta no ha sido liquidada conforme a ley.
j) Evaluar anualmente el funcionamiento de la "AECO", misma que será condición para la renovación del próximo Convenio.

CLAUSULA CUARTA: Obligaciones de la "AECO"

La "AECO" a través del presente Convenio se compromete a:

a) Seleccionar y contratar anualmente a los docentes conforme al perfil establecido en el presente Convenio.
b) Rescindir el Contrato Privado de Servicios Profesionales del docente, únicamente si ha incurrido en una de las causas que dan por finalizado el mismo. Proceso que deberá ser debidamente documentado.
c) Notificar inmediatamente a "LA SECRETARÍA", de la cancelación del Contrato Privado de Servicios Profesionales del docente.
d) Organizar, custodiar y actualizar periódicamente, los expedientes de los docentes contratados y toda documentación relacionada con la administración financiera que realicen.
e) Administrar de manera eficiente y transparente, los fondos transferidos por "LA SECRETARÍA".
f) Velar por el buen uso de los bienes, equipo y materiales proporcionados por "LA SECRETARÍA" u otras instituciones gubernamentales y no gubernamentales, para el proceso educativo.
g) Presentar a "LA SECRETARÍA", las respectivas liquidaciones con la documentación requerida que justifiquen la utilización de los fondos, previo a la siguiente transferencia.
h) Permitir y colaborar con todas las actividades de evaluación y auditorías internas o externas que defina "LA SECRETARÍA" u otra entidad debidamente autorizada.
i) Informar mensualmente a "LA SECRETARÍA", los días trabajados de los docentes en su centro educativo.
j) Participar en los procesos de capacitación que "LA SECRETARÍA" determine.
k) Colaborar en acciones de seguimiento, acompañamiento y evaluación de los procesos administrativos, financieros, pedagógicos y otros, que realice "LA SECRETARÍA".
l) Participar en la elaboración, ejecución, seguimiento y evaluación del Proyecto Educativo de Centro (PEC) y Plan Operativo Anual del Centro Educativo.
m) Mantener una matrícula mínima de veinticinco educandos por docente.

F 2

SECRETARIA DE EDUC... UNIDAD LEGAL PROGRAMA HONDUREÑO EDUCACIÓN COMUNITARIA PROHE

n) Velar por la calidad del proceso de enseñanza-aprendizaje, que se desarrolla en el centro educativo de su comunidad.
o) Colaborar en la organización y funcionalidad de las instancias de participación comunitaria y escolar.
p) Proporcionar los recursos que tenga a su disposición, a fin de complementar los bienes provistos por **"LA SECRETARÍA"**, para la prestación de los servicios bajo su cargo. Tales recursos podrán consistir en mano de obra, materiales, infraestructura u otros.

**CLAUSULA QUINTA: Perfil del Docente**

La **"AECO"** seleccionará al docente conforme a los siguientes requisitos:

a) Mayor de Edad
b) Hondureño
c) Preferiblemente que viva en la comunidad
d) De conducta excelente para los educandos y para la comunidad
e) No estar jubilado
f) Poseer título de Maestros de Educación Primaria, Técnico en Educación Básica, Licenciados en Educación Básica, Licenciados en Pedagogía y otras licenciaturas afines con el área educativa, o a docentes sin título de maestro, que han venido laborando en el Programa Hondureño de Educación Comunitaria, (PROHECO) y que están inscritos en un programa de profesionalización, mismo que deberá ser acreditado con la documentación correspondiente.
g) Otros que determine **"LA SECRETARÍA"**.

**CLAUSULA SEXTA: Renuncia de la "AECO" al pago de docentes**

La **"AECO"**, renuncia a realizar el pago del salario a los docentes contratados anualmente o temporalmente, por concepto de licencias de maternidad o enfermedad..

**CLAUSULA SEPTIMA: Delegación de Pago de Docentes a "LA SECRETARÍA"**

**"LA SECRETARÍA"**, en aplicación al Decreto 168-2015 de Ingresos de las Administración Pública en su artículo 106, que literalmente dice: "El Programa Hondureño de Educación Comunitaria (PROHECO), a partir del año 2016, deberá cancelar los salarios correspondientes a los (as) docentes contratados por dicho Programa mediante deposito a sus respectivas cuentas bancarias. Para tal efecto, deberá contar con la plataforma tecnológica que posibilite la realización de los pagos y la conectividad con los sistemas administración financiera y control del recurso humano del Estado (SIAFI y SIREP). El cumplimiento de lo anterior será responsabilidad de la Secretaría de Estado en el Despacho de Educación a través de la administración del referido Programa y, coordinado con la Dirección General de Talento Humano de la misma Secretaría", realizará el pago de los docentes contratados a los docentes contratados anualmente o temporalmente, por concepto de licencias de maternidad o enfermedad, mediante transferencias directas a las cuentas bancarias de éstos.

**CLAUSULA OCTAVA: Servicios educativos**

**"LA SECRETARÍA"** y la **"AECO"** conjuntamente, brindarán en la comunidad donde funciona **"LA AECO"**, servicios educativos a los educandos del nivel (es) de Educación Pre-Básica, en el I Ciclo y en el 1, 2, 3 Grado(s) mediante la contratación de los siguientes docente (s):

F3

República de Honduras

**CLAUSULA DECIMA TERCERA: Vigencia del Convenio**

El presente Convenio, tendrá una duración de 12 meses, contados a partir del 04 de Enero pudiendo ser prorrogados por un periodo igual, previa comprobación de que ambas partes han cumplido con las obligaciones contraídas. Asimismo, podrán darlo por terminado de común acuerdo o en forma unilateral por parte de **"LA SECRETARIA"**, cuando no se esté cumpliendo el propósito del mismo.

En fe de lo anterior, firmamos el presente Convenio en la Ciudad de Tegucigalpa, Municipio del Distrito Central, Departamento de Francisco Morazán a los 04 dias del mes de Enero del año 2016

"AECO"

MARLON ONIEL ESCOTO VALERIO
"LA SECRETARÍA"

F-4

SECRETARIA DE EDUCACION
UNIDAD LEGAL
PROGRAMA HONDUREÑO DE EDUCACION COMUNITARIA
PROHECO

*República de Honduras*
*Secretaría de Educación*

CERTIFICACION

La suscrita Secretaria General de la Secretaria de Educación, CERTIFICA la Resolución que literalmente dice "**RESOLUCION No.0200-SE-08 EL SUB-SECRETARIO DE ESTADO EN EL DESPACHO DE EDUCACION** Comayagüela, Municipio del Distrito Central, veintinueve de mayo del dos mil ocho.-**VISTA:** Para resolver la solicitud presentada a esta Secretaria de Estado, por el Asesor Legal del Programa Hondureño de Educación Comunitaria, a favor de la Asociación Educativa Comunitaria (AECO) ubicada en la Aldea La Unión, Municipio San Luis, del Departamento de Santa Bàrbara, contraída a pedir el otorgamiento de la Personalidad Jurídica.- **CONSIDERANDO:** Que la documentación acompañada en la presente solicitud reúne los requisitos de Ley para su otorgamiento.- **CONSIDERANDO:** Que los fines y objetivos que persigue la Asociación Educativa Comunitaria (AECO) no contraviene ninguna disposición de nuestro ordenamiento jurídico.-**CONSIDERANDO:** Que de conformidad con el Decreto Legislativo Numero 266-98 de fecha 30 de octubre de 1998, autoriza a la Secretaria de Educación para otorgar Personalidad Jurídica a favor de las Asociaciones Educativas Comunitarias (AECO), que reúnan los requisitos.-**POR TANTO.**-En el uso de las facultades que la Ley le confiere y en aplicación del Decreto Legislativo Numero 266-98 de fecha 30 de octubre de 1998, Articulo 36 numeral 8 de la Ley General de la Administración Publica.-**RESUELVE.-PRIMERO:** Conceder Personalidad Jurídica a favor de la Asociación Educativa Comunitaria (AECO), ubicada en la Aldea La Unión, Municipio San Luis, del Departamento de Santa Bàrbara.-**SEGUNDO:** La Asociación Educativa Comunitaria (AECO) antes mencionada, desarrollara los objetivos y demás acciones operativas dentro del marco legal.-**TERCERO:** Certificar la presente Resolución a PROHECO y a los interesados.-**CUMPLASE.-(F) (S)LIC. SANTOS ELIO SOSA** SUB-SECRETARIO DE ESTADO EN EL DESPACHO DE EDUCACION.-(F) (S) **SONIA LETICIA CRUZ LOZANO** SECRETARIA GENERAL.

Comayagüela, M.D.C. 2 de junio de 2008

SECRETARIA DE EDUCACION

**SONIA LETICIA CRUZ LOZANO**
SECRETARIA GENERAL

*La educación popular, es el alma de las naciones libres*
*Francisco Morazán*

SECRETARIA DE EDUCACION
UNIDAD LEGAL
PROGRAMA HONDUREÑO DE EDUCACION COMUNITARIA
PROHECO

# CONSTANCIA DE DIRECTOR (A) MUNICIPAL Y/O DISTRITAL

Es suscrito Director (a) Municipal y/o Distrital de Educación del Municipio de San Luis del Departamento de Santa Bárbara en uso de las facultades que la ley le confiere, por medio de la presente HACE CONSTAR que el centro educativos El Futuro de la comunidad de La Unión cuenta con todos los requisito según ley y está funcionando en el año 2016 con una matrícula de 30 niños (as).

Para los fines legales convenientes, firmo la presente a los 04 días del mes de Enero año 2016

DIRECCION MUNICIPAL DE EDUCACION No. 1
DIRECCION
S. LUIS, S. B. HONDURAS

Firma y sello

Director Municipal y/o Distrital de Educación

REPUBLICA DE HONDURAS
REGISTRO NACIONAL DE LAS PERSONAS
TARJETA DE IDENTIDAD
CRISTOBAL SABILLON RAMIREZ
HONDUREÑO POR NACIMIENTO
SEXO MASCULINO
1620 1962 00260
01327642-0

SECRETARÍA DE EDUCACIÓN
UNIDAD LEGAL
PROHEC

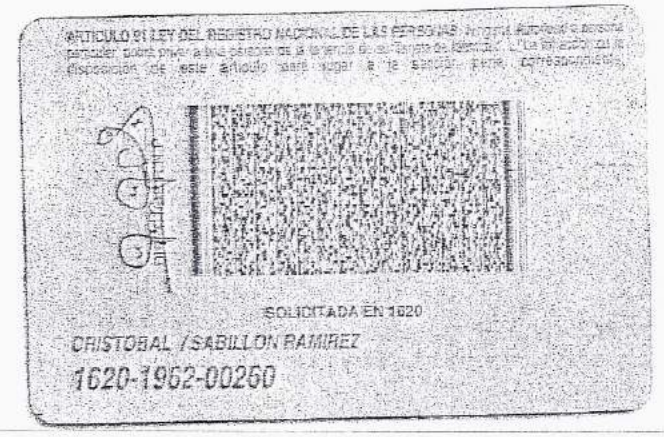
ARTICULO 91 LEY DEL REGISTRO NACIONAL DE LAS PERSONAS: [illegible]
SOLICITADA EN 1620
CRISTOBAL /SABILLON RAMIREZ
1620-1962-00260

República de Honduras

# CONVENIO DE PRESTACIÓN DE SERVICIOS EDUCATIVOS ENTRE LA SECRETARÍA DE ESTADO EN EL DESPACHO DE EDUCACIÓN Y LA ASOCIACIÓN EDUCATIVA COMUNITARIA (AECO)

Nosotros, **MARLON ONIEL ESCOTO VALERIO**, mayor de edad, casado, hondureño, Doctor en Ciencias y Tecnología del Medio Ambiente y de este vecindario, con Identidad Nº 0713-1976-00060, actuando en mi carácter de Secretario de Estado en el Despacho de Educación, nombrado mediante Acuerdo Ejecutivo No. 26-2014, de fecha 29 de Enero del 2014, quien en lo sucesivo se denominará "**LA SECRETARÍA**" y por otra parte, el Señor (a) Cecilio Reyes, *Presidente de la AECO*, Casado, *Estado Civil*, Agricultor, *Profesión u Oficio*, con Identidad N° 1615-1965-00036 y actuando en nombre y en representación de la Asociación Educativa Comunitaria (AECO), del Caserío _____, Aldea Agua Blanca Municipio San Luis Departamento Santa Bárbara con Personalidad Jurídica N° 0226-SE-08 quien en adelante se denominará "**AECO**", en uso de nuestras facultades legales, hemos convenido en celebrar el presente Convenio de Prestación de Servicios Educativos, de acuerdo a los términos, condiciones y estipulaciones establecidas en las siguientes cláusulas:

## CLAUSULA PRIMERA: Propósito

El presente Convenio tiene como propósito promover las relaciones entre "**LA SECRETARÍA**" y la "**AECO**" para ampliar la cobertura educativa en los niveles de Educación Pre Básica y Básica, en aquellas áreas poblacionales que aún no han sido atendidas, contribuir a la mejora de la calidad educativa y estimular la participación y la cooperación de la comunidad.

## CLAUSULA SEGUNDA: Aceptación

"**LA SECRETARÍA**", mediante el presente Convenio, acepta la prestación de los servicios de la "**AECO**" sin remuneración económica, para el desarrollo de las acciones educativas en la comunidad.

## CLAUSULA TERCERA: Obligaciones de "LA SECRETARÍA"

"**LA SECRETARÍA**", como institución responsable de los procesos educativos que se desarrollan en los niveles de Educación Pre Básica y Básica, se compromete a través del Programa Hondureño de Educación Comunitaria, (PROHECO) a realizar las siguientes acciones:

a) Asignar fondos a la "**AECO**", mediante transferencias a la cuenta bancaria de esta Asociación, a través del Sistema Integrado de Administración Financiera (SIAFI) de la Secretaria de Estado en el Despacho de Finanzas, para la compra de material gastable del centro educativo.
b) Diseñar la plataforma tecnológica que posibilite la realización de los pagos y la conectividad con los sistemas de administración financiera y control del recurso humano del Estado. (SIAFI y SIREP)
c) Poner a disposición de la "**AECO**" si se requiere, el listado de Maestros de Educación Primaria, Técnicos en Educación Básica, Licenciados en Educación Básica o Pedagogía y otras licenciaturas del área de educación, inscritos en el censo de maestros sin empleo de "**LA SECRETARÍA**".
d) Capacitar a la "**AECO**" y al personal docente que ésta contrate, en las diferentes áreas que se requieran para el desarrollo del proceso educativo. Estos quedan formalmente comprometidos a recibir dicha capacitación en los periodos que "**LA SECRETARIA**" determine.

| N° | Nombre completo del docente | Lugar de prestación de servicios profesionales | Grado (s) que atenderá |
|---|---|---|---|
| 1 | Orlin Nahun Fernandez Zaldivar | Agua Blanca | 5, 4 |
| 2 | Wendy Yamileth Sabillón | Agua Blanca | 1, 2 |
| 3 | Eva del Carmen Ladino S. | Agua Blanca | 3, 4 |
| 4 | Feve Linet Hernandez Vigil | Agua Blanca | 1, 2, 3 |
| | | | |
| | | | |
| | | | |
| | | | |
| | | | |
| | | | |
| | | | |
| | | | |
| | | | |
| | | | |

**CLAUSULA NOVENA: Exclusividad de la relación laboral docente**

No existirá ninguna relación laboral entre **"LA SECRETARIA"** y el personal docente contratado por la **"AECO"**, ya que el patrono directo de éste, será la **"AECO"**, en tal sentido, no se deriva ninguna responsabilidad por parte de **"LA SECRETARÍA"**, en la solución de conflictos laborales.

**CLAUSULA DECIMA: Responsabilidad de la "AECO"**

**"La AECO"**, en todo momento deberá tomar las medidas pertinentes, con el fin de conservar su existencia y capacidad operativa. De esta forma, adquirir y retener todos los derechos, autorizaciones, privilegios y exenciones necesarias o útiles para cumplir con sus obligaciones derivadas del presente Convenio y lograr una eficiente prestación de servicios

**CLAUSULA DECIMA PRIMERA: Solución de controversias**

Las partes expresan que las controversias que surjan en la interpretación y ejecución de éste Convenio, serán resueltas a través del diálogo y el consenso, y fundamentadas principalmente, en el interés de los educandos y del país.

**CLAUSULA DECIMA SEGUNDA: Rescisión del Convenio**

El presente Convenio podrá ser rescindido por el incumplimiento de cualquiera de las clausulas descritas y de común acuerdo entre las partes.

e) Asesorar, supervisar, acompañar y evaluar periódicamente al docente de PROHECO contratado por la **"AECO"**, en los aspectos técnico pedagógicos.

f) Realizar el pago del salario a la cuenta bancaria de los docentes contratados por la **"AECO"**, a través del Sistema Integrado de Administración Financiera (SIAFI), de la Secretaría de Estado en el Despacho de Finanzas.

g) Remitir las cotizaciones de los docentes contratados por la **"AECO"**, ante el Instituto Nacional de Previsión del Magisterio (INPREMA).

h) Asesorar, supervisar, acompañar y evaluar las labores que desarrolle la **"AECO"**, tanto en los aspectos administrativo financieros, como de apoyo al proceso educativo, a través de instrumentos diseñados para tales efectos.

i) Solicitar, revisar y custodiar las liquidaciones efectuadas por la **"AECO"** de los fondos transferidos. **"LA SECRETARÍA"**, se abstendrá de tramitar la siguiente transferencia, si ésta no ha sido liquidada conforme a ley.

j) Evaluar anualmente el funcionamiento de la **"AECO"**, misma que será condición para la renovación del próximo Convenio.

**CLAUSULA CUARTA: Obligaciones de la "AECO"**

La **"AECO"** a través del presente Convenio se compromete a:

a) Seleccionar y contratar anualmente a los docentes conforme al perfil establecido en el presente Convenio.

b) Rescindir el Contrato Privado de Servicios Profesionales del docente, únicamente si ha incurrido en una de las causas que dan por finalizado el mismo. Proceso que deberá ser debidamente documentado.

c) Notificar inmediatamente a **"LA SECRETARÍA"**, de la cancelación del Contrato Privado de Servicios Profesionales del docente.

d) Organizar, custodiar y actualizar periódicamente, los expedientes de los docentes contratados y toda documentación relacionada con la administración financiera que realicen.

e) Administrar de manera eficiente y transparente, los fondos transferidos por **"LA SECRETARÍA"**.

f) Velar por el buen uso de los bienes, equipo y materiales proporcionados por **"LA SECRETARÍA"** u otras instituciones gubernamentales y no gubernamentales, para el proceso educativo.

g) Presentar a **"LA SECRETARÍA"**, las respectivas liquidaciones con la documentación requerida que justifiquen la utilización de los fondos, previo a la siguiente transferencia.

h) Permitir y colaborar con todas las actividades de evaluación y auditorías internas o externas que defina **"LA SECRETARÍA"** u otra entidad debidamente autorizada.

i) Informar mensualmente a **"LA SECRETARÍA"**, los días trabajados de los docentes en su centro educativo.

j) Participar en los procesos de capacitación que **"LA SECRETARÍA"** determine.

k) Colaborar en acciones de seguimiento, acompañamiento y evaluación de los procesos administrativos, financieros, pedagógicos y otros, que realice **"LA SECRETARÍA"**.

l) Participar en la elaboración, ejecución, seguimiento y evaluación del Proyecto Educativo de Centro (PEC) y Plan Operativo Anual del Centro Educativo.

m) Mantener una matrícula mínima de veinticinco educandos por docente.

SECRETARÍA DE EDUCACIÓN
UNIDAD LEGAL
PROGRAMA HONDUREÑO DE EDUCACIÓN COMUNITARIA
PROHECO

n) Velar por la calidad del proceso de enseñanza-aprendizaje, que se desarrolla en el centro educativo de su comunidad.
o) Colaborar en la organización y funcionalidad de las instancias de participación comunitaria y escolar.
p) Proporcionar los recursos que tenga a su disposición, a fin de complementar los bienes provistos por "LA SECRETARÍA", para la prestación de los servicios bajo su cargo. Tales recursos podrán consistir en mano de obra, materiales, infraestructura u otros.

**CLAUSULA QUINTA: Perfil del Docente**

La "AECO" seleccionará al docente conforme a los siguientes requisitos:

a) Mayor de Edad
b) Hondureño
c) Preferiblemente que viva en la comunidad
d) De conducta excelente para los educandos y para la comunidad
e) No estar jubilado
f) Poseer título de Maestros de Educación Primaria, Técnico en Educación Básica, Licenciados en Educación Básica, Licenciados en Pedagogía y otras licenciaturas afines con el área educativa, o a docentes sin título de maestro, que han venido laborando en el Programa Hondureño de Educación Comunitaria, (PROHECO) y que están inscritos en un programa de profesionalización, mismo que deberá ser acreditado con la documentación correspondiente.
g) Otros que determine "LA SECRETARÍA".

**CLAUSULA SEXTA: Renuncia de la "AECO" al pago de docentes**

La "AECO", renuncia a realizar el pago del salario a los docentes contratados anualmente o temporalmente, por concepto de licencias de maternidad o enfermedad..

**CLAUSULA SEPTIMA: Delegación de Pago de Docentes a "LA SECRETARÍA"**

"LA SECRETARÍA", en aplicación al Decreto 168-2015 de Ingresos de las Administración Pública en su artículo 106, que literalmente dice: "El Programa Hondureño de Educación Comunitaria (PROHECO), a partir del año 2016, deberá cancelar los salarios correspondientes a los (as) docentes contratados por dicho Programa mediante deposito a sus respectivas cuentas bancarias. Para tal efecto, deberá contar con la plataforma tecnológica que posibilite la realización de los pagos y la conectividad con los sistemas administración financiera y control del recurso humano del Estado (SIAFI y SIREP). El cumplimiento de lo anterior será responsabilidad de la Secretaria de Estado en el Despacho de Educación a través de la administración del referido Programa y, coordinado con la Dirección General de Talento Humano de la misma Secretaria", realizará el pago de los docentes contratados a los docentes contratados anualmente o temporalmente, por concepto de licencias de maternidad o enfermedad, mediante transferencias directas a las cuentas bancarias de éstos.

**CLAUSULA OCTAVA: Servicios educativos**

"LA SECRETARÍA" y la "AECO" conjuntamente, brindarán en la comunidad donde funciona "LA AECO", servicios educativos a los educandos del nivel (es) de Educación Pre-Basica y Basica en el I y II Ciclo y en el 1,2,3,4,5,6 Grado(s) mediante la contratación de los siguientes docente (s):

**CLAUSULA DECIMA TERCERA: Vigencia del Convenio**

El presente Convenio, tendrá una duración de 12 meses, contados a partir del 04 de Enero pudiendo ser prorrogados por un período igual, previa comprobación de que ambas partes han cumplido con las obligaciones contraídas. Asimismo, podrán darlo por terminado de común acuerdo o en forma unilateral por parte de "**LA SECRETARIA**", cuando no se esté cumpliendo el propósito del mismo.

En fe de lo anterior, firmamos el presente Convenio en la Ciudad de Tegucigalpa, Municipio del Distrito Central, Departamento de Francisco Morazán a los 04 días del mes de Enero del año 2016

"AECO"

MARLON ONIEL ESCOTO VALERIO
"LA SECRETARÍA"

REPUBLICA DE HONDURAS
REGISTRO NACIONAL DE LAS PERSONAS
TARJETA DE IDENTIDAD
RNP
CECILIO / REYES
HONDUREÑO POR NACIMIENTO
NACIO EL 01 FEBRERO 1965
SEXO MASCULINO
EMITIDA EL 25 OCTUBRE 1997
1615-1965-00036
00415571-01

ARTICULO 104 LEY DEL REGISTRO NACIONAL DE LAS PERSONAS: Ninguna autoridad o persona particular podrá privar de la tenencia de la Tarjeta de Identidad a otra persona, sino en virtud de Ley o sentencia fundada en Ley. La infracción de este artículo dará lugar a la sanción correspondiente.
DIRECTOR R.N.P.
SOLICITADA EN 1620
CECILIO / REYES
1615-1965-00036

Agua Blanca
Telf. 9980-0594

F5

SECRETARIA DE EDUCACION
UNIDAD LEGAL
PROGRAMA HONDUREÑO DE EDUCACION COMUNITARIA
PROHECO

*República de Honduras*
*Secretaría de Educación*

CERTIFICACION

El suscrito Secretario General de la Secretaría de Educación, **CERTIFICA** la Resolución que literalmente dice: "**RESOLUCION No. 0226-SE-08.- EL SUB-SECRETARIO DE ESTADO EN EL DESPACHO DE EDUCACIÓN.-** Comayagüela, Municipio del Distrito Central, veintinueve de mayo del año dos mil ocho.- **VISTA:** Para resolver la solicitud presentada a esta Secretaría de Estado, por el Asesor Legal del Programa Hondureño de Educación Comunitaria (PROHECO), a favor de la Asociación Educativa Comunitaria (AECO), ubicada en el Caserío la Aldea Agua Blanca, Municipio San Luís, Departamento de Santa Bárbara, contraída a pedir el otorgamiento de la Personalidad Jurídica.- **CONSIDERANDO:** Que la documentación acompañada en la presente solicitud reúne los requisitos de Ley para su otorgamiento.-**CONSIDERANDO:** Que los fines y objetivos que persigue la Asociación Educativa Comunitaria (AECO) no contraviene ninguna disposición de nuestro ordenamiento jurídico.- **CONSIDERANDO:** Que de conformidad con el Decreto Legislativo Número 266-98 de fecha 30 de octubre de 1998 autoriza a la Secretaría de Educación para otorgar la Personalidad Jurídica a favor de la Asociación Educativa Comunitaria (AECO), que reúnan los requisitos.- **POR TANTO** En el uso de las facultades que la Ley le confiere y en aplicación del Decreto Legislativo Número 266-98 de fecha 30 de octubre de 1998, artículo 72 de la Ley de Procedimiento Administrativo, 36 numeral 8 de la Ley General de la Administración Pública.-**RESUELVE.- PRIMERO:** Conceder Personalidad Jurídica a favor de la Asociación Educativa Comunitaria (AECO), ubicada en la Aldea Agua Blanca, Municipio San Luís, Departamento de Santa Bárbara.-**SEGUNDO:** La Asociación Educativa Comunitaria (AECO) antes mencionada, desarrollara los objetivos y demás acciones operativas dentro del marco Legal.-**TERCERO:** Certificar la presente resolución a los interesados.-**CUMPLASE.-(F) LIC. SANTOS ELIO SOSA.-** SUB-SECRETARIO DE ESTADO EN EL DESPACHO DE EDUCACIÓN (F) **SONIA LETICIA CRUZ LOZANO,** SECRETARIO GENERAL.

Comayagüela, M.D.C. 2 de junio 2008

SECRETARIA DE EDUCACION

**SONIA LETICIA CRUZ LOZANO**
SECRETARIA GENERAL

CHS/mao

*La educación popular, es el alma de las naciones libres*
*Francisco Morazán*

F6

SECRETARIA DE EDUCACION
UNIDAD LEGAL
PROGRAMA HONDUREÑO DE EDUCACIÓN COMUNITARIA
PROHEC

# CONSTANCIA DE DIRECTOR (A) MUNICIPAL Y/O DISTRITAL

Es suscrito Director (a) Municipal y/o Distrital de Educación del Municipio de San Luis del Departamento de Santa Bárbara en uso de las facultades que la ley le confiere, por medio de la presente HACE CONSTAR que el centro educativos Ese. Unión y Esfuerzo de la comunidad de Agua Blanca cuenta con todos los requisito según ley y está funcionando en el año 2016 con una matrícula de 71 niños (as).

Para los fines legales convenientes, firmo la presente a los 04 días del mes de Enero año 2016

DIRECCION MUNICIPAL DE EDUCACION No. 1
DIRECCION
SAN LUIS, S. B.

Firma y sello

Director Municipal y/o Distrital de Educación

F7 9

SECRETARIA DE EDUCACION
UNIDAD LEGAL
PROGRAMA HONDUREÑO DE EDUCACION COMUNITARIA
PROHECO

# CONSTANCIA DE DIRECTOR (A) MUNICIPAL Y/O DISTRITAL

Es suscrito Director (a) Municipal y/o Distrital de Educación del Municipio de San Luis del Departamento de Santa Bárbara en uso de las facultades que la ley le confiere, por medio de la presente HACE CONSTAR que el centro educativos Abog. Rolando Dubón Bueso de la comunidad de Agua Blanca cuenta con todos los requisito según ley y está funcionando en el año 2016 con una matricula de 20 niños (as).

Para los fines legales convenientes, firmo la presente a los 04 días del mes de Enero año 2016

DIRECCION MUNICIPAL DE EDUCACION HONDURAS C.A.
DIRECCION
SANTA BARBARA

Firma y sello

Director Municipal y/o Distrital de Educación

F 8 10

SECRETARIA DE EDUCACION
UNIDAD LEGAL
PROGRAMA HONDUREÑO DE EDUCACION COMUNITARIA
PROHECO

# CONSTANCIA DE DIRECTOR (A) MUNICIPAL Y/O DISTRITAL

Es suscrito Director (a) Municipal y/o Distrital de Educación del Municipio de San Luis del Departamento de Santa Bárbara en uso de las facultades que la ley le confiere, por medio de la presente HACE CONSTAR que el centro educativos Kinder Abog. Rolando Dubón Bueso de la comunidad de Agua Blanco cuenta con todos los requisito según ley y está funcionando en el año 2016 con una matrícula de 20 niños (as).

Para los fines legales convenientes, firmo la presente a los 04 días del mes de Enero año 2016

DIRECCION MUNICIPAL DE EDUCACION No. 1 DIRECCION SAN LUIS S. B. HONDURAS

Firma y sello

Director Municipal y/o Distrital de Educación

GOBIERNO DE LA
REPÚBLICA DE HONDURAS

SECRETARÍA DE EDUCACIÓN

**OPINION JURIDICA**

**PROGRAMA HONDUREÑO DE EDUCACION COMUNITARIA. SECRETARIA DE ESTADO EN EL DESPACHO DE EDUCACION. TEGUCIGALPA M.D.C. SIETE DE SEPTIEMBRE DEL DOS MIL DIECISEIS.**

Visto el expediente relativo al incumplimiento de Contrato No **001-PROHECO-SE-2016 "MEJORAS DE INFRASTRUCTURAS DE CENTROS EDUCATIVOS PROHECO DEPARTAMENTO DE SANTA BARBARA"** por parte de la sociedad ASSEN Maquinaria y Logística Global S.de R.L. esta Unidad Legal emite la siguiente opinión:

**PRIMERO:** Mediante Oficio No 483-ADMON-PROHECO-SE-2016 la Administración Financiera del Programa solicita opinión legal acerca del incumplimiento del contrato "Mejoras de Infraestructuras de Centros Educativos Proheco Departamento De Santa Bárbara" por parte de la sociedad referida anteriormente, en virtud de que la fecha de entrega de la obra de infraestructura era el 13 de agosto del año en curso y no se cumplió con la misma.

**SEGUNDO:** Que de acuerdo a la notificación realizada por la Coordinación General del Programa la fecha de inicio de los trabajos era a partir del lunes 13 de junio para ser concluidos y entregados el 13 de agosto, misma que fue recibida en tiempo y forma por el representante de la sociedad ASSEN.

**TERCERO:** Que la estimación de obra No 1 firmada y sellada por el supervisor de la obra Ing. Yoslyn López y el contratista establece que la misma se encuentra en un 69.10%, **es importante mencionar que esta estimación es extemporánea en virtud de que fue realizada en fecha 29 de agosto, tiempo en el que la obra ya debía estar concluida y entregada.**

**CUARTO:** Que el contrato aludido en esta opinión establece en su cláusula **SEPTIMA** el **plazo de sesenta días calendario para entregar la obra** y a su vez señala que se pueden hacer extensiones autorizadas siempre y cuando se den las siguientes causas: lluvias torrenciales, fuerza mayor, caso fortuito o las reprogramaciones de trabajo dadas por la Secretaria, **caso contrario el contratista pagara a la Secretaria por concepto de multa la cantidad establecida en el Reglamento de la Dirección General de**

**Presupuesto por cada día calendario de atraso en la entrega de la obra, hasta la debida entrega y recepción de las obras en la forma estipulada en el contrato.**

**QUINTO:** Que Artículo 226 del Reglamento de la Ley de Contratación del Estado relativo a los plazos a la letra dice: **Los bienes o servicios, según corresponda, deberán entregarse en el lugar convenido dentro de los plazos y en las condiciones previstas en el contrato; si el contratista incurriera en mora, la cual se producirá sin previa notificación de la Administración, se aplicará la multa prevista en el contrato**, sin perjuicio de la resolución del mismo con ejecución de la garantía de cumplimiento, cuando se apreciare razón suficiente de conformidad con lo previsto en el artículo 127 de la Ley.

**SEXTO:** Que del análisis legal y documental se determina: **1)** que el incumplimiento de la entrega de la obra es imputable al contratista ya que no solicito una extensión conforme al mismo contrato señala, ni acredito de manera fehaciente causa alguna que motivara retrasos en los trabajos, **2)** que las labores de supervisión no se ejecutaron en tiempo incumpliendo con lo establecido en la cláusula decima primera que dispone que el supervisor autorizado por la Unidad Ejecutora (Proheco) debe constatar la terminación de los trabajos y rendir informes periódicos del cumplimiento del contratista.

Al tenor de lo anterior esta Unidad Legal es de la opinión:
**1)** que debe aplicarse a la sociedad ASSEN Maquinaria y Logística Global S.de R.L. la multa señalada en la cláusula SEPTIMA del contrato misma que deberá computarse a partir del día 14 de agosto hasta que se haga la entrega y recepción de la obra a entera satisfacción de la Secretaria.

**2)** la administración deberá establecer el tiempo que se le concede el contratista para cumplir con la entrega y en caso de incumplimiento proceder a la resolución del contrato y la consecuente ejecución de la garantía de cumplimiento tal y como lo establece el Artículo 127 de la Ley de Contratación del Estado numeral: 1) El grave o reiterado incumplimiento de las cláusulas convenidas.

UNIDAD LEGAL
PROGRAMA HONDUREÑO DE EDUCACIÓN COMUNITARIA
PROHECO

ABG. JESSICA NUÑEZ
ASESORA LEGAL
PROHECO

## INFORME DE ESTIMACION No. 2

| | |
|---|---|
| ***PROYECTO:*** | *MEJORAS EN INFRAESTRUCTURAS DE CENTROS EDUCATIVOS PROHECO DEL DEPARTAMENTO DE SANTA BARBARA.* |
| ***UBICACIÓN:*** | *MUNICIPIO DE SAN LUIS, DEPARTAMENTO DE SANTA BARBARA.* |
| ***CONTRATO:*** | *No. 001-PROHECO-SE-2016, DEL 25 DE MAYO DEL 2016.* |
| *MONTO DEL CONTRATO:* | *LPS. 671,703.63* |
| ***CONTRATISTA:*** | ***ASSEN MAQUINARIA Y LOGÍSTICA GLOBAL S. DE R.L.*** |
| ***PLAZO DE EJECUCIÓN:*** | *60 DÍAS CALENDARIO.* |
| ***FECHA DE ESTA ESTIMACION:*** | *29 DE AGOSTO DE 2016.* |
| ***PERIODO ESTA ESTIMACION:*** | *DEL 09 DE JUNIO AL 29 DE AGOSTO DEL 2016.* |
| ***TIEMPO TRANSCURRIDO:*** | *72 DIAS CALENDARIO,* |

*Por medio de la presente HAGO CONSTAR que la obra ejecutada por el Contratista* ***ASSEN MAQUINARIA Y LOGÍSTICA GLOBAL S. DE R.L.*** *en el Proyecto en mención cumple con las especificaciones y requisitos exigidos en el contrato elaborado por El Programa Hondureño de Educación Comunitaria (PROHECO) de esta Secretaria y que el porcentaje de obra ejecutada es del* ***69.10%*** *del monto total de obra contratado.*

*A continuación se detallan los Conceptos de obra ejecutados.*

| CONCEPTO | VALOR CONTRATADO | VALOR ESTA ESTIMACION | % DE AVANCE |
|---|---|---|---|
| **ESCUELA UNION Y ESFUERZO** | | | |
| REPARACIONES EN AULAS DE CLASES EXISTENTES | | | |
| A- Actividades preliminares | 1,400.27 | 115.46 | 100.00% |
| B- Cimentación y estructuras | 13,825.29 | 0.00 | 100.00% |
| C- Repellos y revoques | 33,913.25 | 17,107.25 | 100.00% |
| D- Cubiertas y cielos falsos | 31,672.88 | 0.00 | 100.00% |
| E- Pisos y cerámicas | 49,248.97 | 42,652.17 | 86.61% |
| F- Instalaciones eléctricas | 7,909.35 | 7,909.35 | 100.00% |
| G- Puertas y ventanas | 88,975.45 | 7,554.77 | 57.38% |
| H- Instalaciones hidrosanitarias | 6,944.37 | 0.00 | 100.00% |
| I- Pintura | 48,836.10 | 14,696.74 | 100.00% |
| J- Obras finales | 850.64 | 0.00 | 0.00% |
| Total (Lps) | 283,576.57 | 90,035.74 | |
| REPARACIONES EN MODULO SANITARIO | | | |
| A- Actividades preliminares | 158.61 | 114.66 | 100.00% |
| B- Cimentación y estructuras | 3,501.82 | 0.00 | 100.00% |
| C- Repellos y revoques | 6,423.45 | 6,423.52 | 100.00% |
| D- Cubiertas y cielos falsos | 1,945.34 | 0.00 | 100.00% |
| E- Puertas y ventanas | 13,046.00 | 6,523.00 | 50.00% |
| F- Instalaciones hidrosanitarias | 5,444.40 | 5,444.40 | 100.00% |
| G- Pintura | 2,158.98 | 2,158.98 | 100.00% |
| H- Obras finales | 57.09 | 0.00 | 0.00% |
| Total (Lps) | 32,735.69 | 20,664.56 | |
| CONSTRUCCION DE CERCO PERIMETRAL | | | |
| A- Actividades preliminares | 3,498.32 | 0.00 | 100.00% |
| B- Excavación y rellenos | 2,140.32 | 0.00 | 100.00% |
| C- Cimentación y estructuras | 35,693.39 | 0.00 | 100.00% |
| D- Mampostería | 22,718.47 | 0.00 | 100.00% |
| E- Repellos y revoques | 7,095.00 | 2,325.23 | 100.00% |
| F- Herrería | 43,520.47 | 21,897.21 | 100.00% |
| G- Obras finales | 529.76 | 0.00 | 0.00% |
| Total (Lps) | 115,195.73 | 24,222.44 | |
| OBRAS EXTERIORES | | | |
| Total (Lps) | 7,944.18 | 0.00 | 100.00% |
| **TOTAL ESCUELA UNION Y ESFUERZO (LPS)** | 439,452.17 | 134,922.74 134,912.74 | 88.06% |
| **JARDIN DE NIÑOS EL FUTURO** | | | |
| REPARACIONES EN AULAS DE CLASES EXISTENTES | | | |
| A- Actividades preliminares | 234.68 | 0.00 | 0.00% |
| B - Cubiertas y cielos falsos | 2,216.36 | 2,216.36 | 100.00% |
| C- Pisos y cerámicas | 45,988.75 | 20,110.92 | 43.73% |
| D- Instalaciones eléctricas | 19,563.43 | 19,563.43 | 100.00% |

| | | | |
|---|---|---|---|
| E- Puertas y ventanas | 53,181.61 | 24,020.60 | 45.17% |
| F- Pintura | 20,325.77 | 0.00 | 0.00% |
| G- Obras finales | 695.60 | 0.00 | 0.00% |
| Total (Lps) | **142,206.20** | **65,911.31** | |
| REPARACIONES EN COCINA BODEGA | | | |
| A- Actividades preliminares | 159.77 | 0.00 | 0.00% |
| B- Pisos y cerámicas | 18,356.21 | 0.00 | 0.00% |
| C- Instalaciones eléctricas | 11,988.98 | 0.00 | 0.00% |
| D- Puertas y ventanas | 29,289.73 | 0.00 | 0.00% |
| E- Pintura | 7,210.73 | 0.00 | 0.00% |
| F- Obras finales | 298.54 | 0.00 | 0.00% |
| **Total (Lps)** | **67,303.96** | **0.00** | |
| REPARACIONES EN MODULO SANITARIO | | | |
| A- Actividades preliminares | 54.50 | 0.00 | 0.00% |
| B- Cubiertas y cielos falsos | 1,798.98 | 1,798.98 | 100.00% |
| C- Puertas y ventanas | 1,053.62 | 0.00 | 0.00% |
| D- Instalaciones hidrosanitarias | 6,140.97 | 6,140.97 | 100.00% |
| E- Pintura | 3,694.71 | 0.00 | 0.00% |
| F- Obras finales | 138.39 | 0.00 | 0.00% |
| **Total (Lps)** | **12,881.17** | **7,939.95** | |
| REPARACIONES EN CERCO PERIMETRAL | | | |
| A- Actividades preliminares | 1,213.80 | 0.00 | 0.00% |
| B- Cerco | 7,954.20 | 2,651.40. | 33.33% |
| C- Pintura | 692.13 | 692.13 | 100.00% |
| **Total (Lps)** | **9,860.13** | **3,343.53** | |
| **TOTAL JARDIN DE NIÑOS EL FUTURO (LPS)** | **232,251.46** | **77,194.79** | **33.24%** |
| **TOTAL (LPS)** | **671,703.63** | **212,117.53** | **69.10%** |

212,107.53

Tegucigalpa M.D.C. 29 de Agosto del 2016

SECRETARIA DE EDUCACION
DIRECCION GENERAL DE CONSTRUCCIONES ESCOLARES Y BIENES INMUEBLES - DIRECCION GENERAL
HONDURAS C.A.

Ing. Yoslyn Davixon López Zavala
Supervisor del Proyecto.

# INFORME

## I. DATOS GENERALES

| | |
|---|---|
| Personal Responsable: | **Nivel Central:**<br><br>Abg. Oscar Palma<br>Asesor Administrativo PROHECO<br><br>*Ing. Yoslyn López*<br>**Enlace DIGECEBI-PROHECO, Supervisor**<br><br>**Eduardo Ortega**<br>**Motorista PROHECO** |
| **Asunto:** | **Informe de Gira: Segunda Supervisión al Proyecto "Mejoras de Infraestructura de Centros Educativos PROHECO, Depto. De Santa Bárbara" realizada al Municipio de San Luis, Santa Bárbara,** |
| Periodo de Ejecución: | Del 11 al 13 de Agosto de 2016. |
| Fecha de Presentación: | 17 de Agosto, 2016. |

## II. INTRODUCCIÓN

El Programa Hondureño de Educación Comunitaria siendo el ente que coordina a nivel nacional las Escuelas PROHECO ha constatado la necesidad básica de acondicionar, reparar y mejorar la Infraestructura de estos Centros Educativos asegurando un establecimiento óptimo para las actividades diarias que se desarrollan en ellos.

Actualmente contamos con Presupuesto asignado bajo el Objeto de Gasto 41110 para Construcción de Bienes en Dominio Privado por lo cual se realizó el debido Proceso de Contratación siendo Adjudicada Empresa ASSEN Maquinaria y Logística Global S. de R.L. con Orden de Inicio el día 13 de Junio del presente año.

Por lo anterior el Programa Hondureño de Educación Comunitaria y la Dirección General De Construcciones Escolares y Bienes tienen a su cargo la Supervisión del presente Proyecto para vigilar las obligaciones contractuales que se sujetó la empresa al ser contratada.

## I. PROPÓSITOS:

1. Supervisión del Proyecto "Mejoras de Infraestructura de Centros Educativos PROHECO Depto. De Santa Bárbara".

## II. OBJETIVO ESPECÍFICOS:

1. Constatar el compromiso por parte de la Coordinación Departamental de PROHECO y de la AECO de reubicar provisionalmente al alumnado mientras finalice la obra.
2. Levantar informe de actividades
3. Socializar con la AECO y Miembros de la Comunidad la importancia de su constante vigilancia al desarrollo del Proyecto.

**DESCRIPCIÓN DE RESULTADOS**

**SEGUNDA SUPERVISION:**

**Centro Educativo El Futuro**

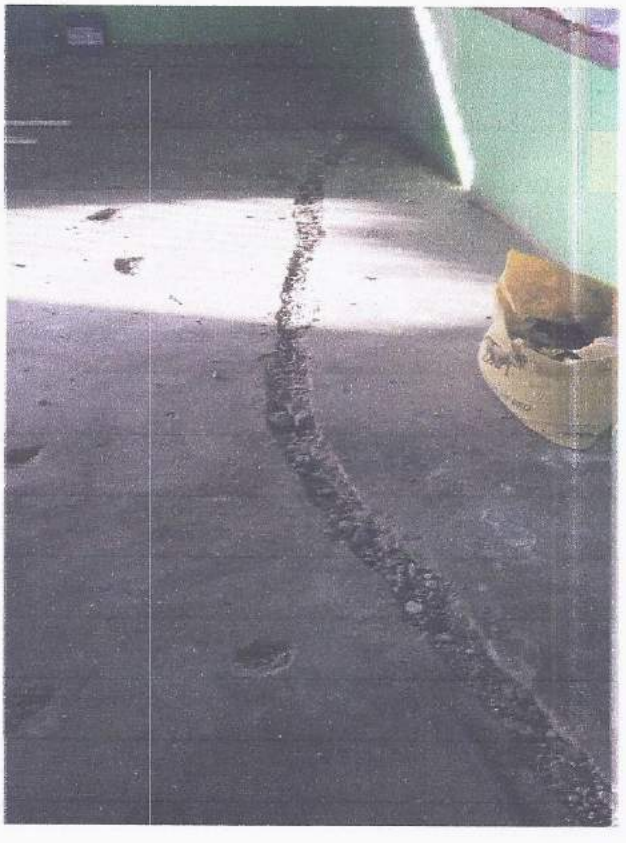

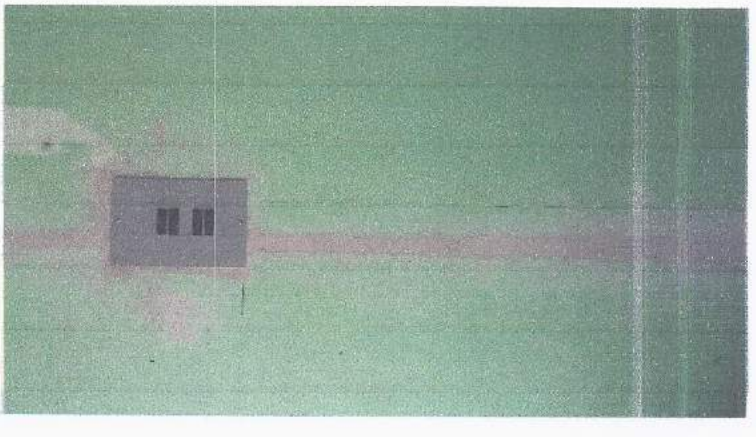

Instalaciones Eléctricas al Centro Educativo "El Futuro"

Cambio de techo e iluminación

Balconería y puerta

Materiales para cerco de malla

Cambio de Sanitarios

Supervisor y Encargado de Licitaciones

PROHECO-SEDUC

Lugar de Reubicación del alumnado del Centro Educativo "El Futuro"

Reunión con AECO del Centro Educativo "El Futuro"

## Centro Educativo "Unión y Esfuerzo"

**Supervisor y Encargado de Licitaciones**

**PROHECO-SEDUC**

**Muro Perimetral**

Cambio de Techo

Instalación de Tanque para Agua

Instalación de Iluminación

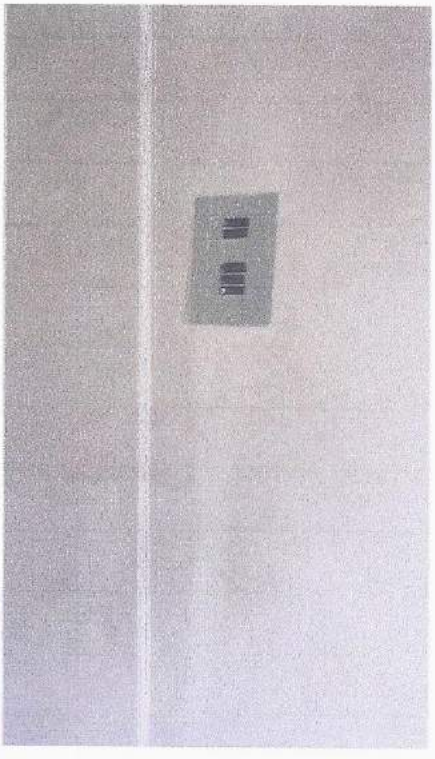

Instalación Eléctrica

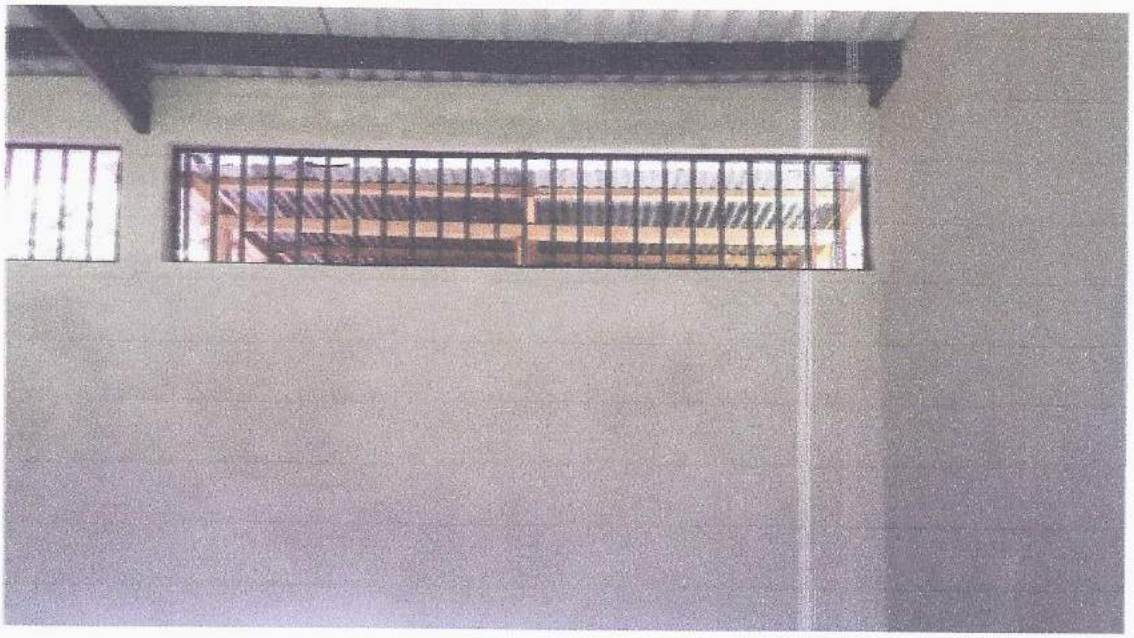

Balconeria

Área de Sanitarios y Pila

## CONCLUSIONES

- Se pudo constatar el avance significativo en las mejoras planificadas en el Contrato suscrito entre la SEDUC y ASSEN.
- Compromiso de la Comunidad de reubicar provisionalmente al alumnado
- Verificación de la aceptación de la Comunidad con la empresa constructora que acreditaron las actividades diarias además de que están siendo beneficiados por las contrataciones de mano de obra y compras de materiales locales.
- El pago que se ejecutara será conforme al informe estimado por el Ingeniero YOSLYN LOPEZ de DIGICEBI por ser el supervisor nombrado.

31/8/16 Hora: 3:00pm
Oscar Palma

MAQUINARIA Y LOGISTICA GLOBAL S. de R.L. 2078-1-N-CT/CS Tegucigalpa, M.D.C.

SECRETARIA DE EDUCACIÓN
PROHECO
ESTIMACIÓN DE OBRA No. 1

ROYECTO: Mejoras de Infraestructuras de Centros Educativos Proheco Departamento de Santa Barbara.
BICACIÓN: Municipio de San Luis, Departamento de Santa Barbara
TRATO NO. 001-PROHECO-SE-2016 del 25 de Mayo del 2016
TRATISTA: Assen Maquinaria y Logistica Global S. de R.L.

VALOR DEL CONTRATO: 671,703.63
VALOR PAGADO: 0.00
FECHA ESTIMACIÓN ANTERIOR: 28 Junio del 2016
FECHA DE ESTA ESTIMACIÓN: 29 Agosto del 2016
PERIODO: ) de Junio al 29 de Agosto de 2016

FECHA DE INICIO: de Junio de 2016
PLAZO DE ENTREGA 60 dias calendario
DÍAS TRASCURRIDO:2 días calendario
% DÍAS TRANSCURR 120.00%

HOJA:7/7

| No. | CONCEPTOS DE OBRA. | CANTIDADES CONTRATADAS | | | | OBRA REALIZADA | | | PAGOS | | | % ACUMULADO |
|---|---|---|---|---|---|---|---|---|---|---|---|---|
| | | CANTIDAD | UNIDAD | PRECIO UNITARIO (LPS) | PRECIO TOTAL (LPS) | ESTIMACIÓN ANTERIOR | ESTA ESTIMACIÓN | TOTAL ACUMULADO | PAGADO ANTERIORMENTE | ESTA ESTIMACIÓN | TOTAL ACUMULADO | |
| | ESCUELA UNION Y ESFUERZO | | | | | | | | | | | |
| | REPARACIONES EN AULAS DE CLASES EXISTENTES | | | | | | | | | | | |
| | A- ACTIVIDADES PRELIMINARES | | | | | | | | | | | |
| A-1 | Desmontaje de cubierta de techo de lamina de zinc. | 167.36 | M2 | 5.73 | 958.97 | 167.36 | | 167.36 | 958.97 | 0.00 | 958.97 | 100.00% |
| A-2 | Desmontaje de malla metálica | 32.88 | M2 | 9.91 | 325.84 | 32.88 | | 32.88 | 325.84 | 0.00 | 325.84 | 100.00% |
| A-3 | Desmontaje de puertas | 2.00 | UND | 57.73 | 115.46 | 0.00 | 2.00 | 2.00 | 0.00 | 115.46 | 115.46 | 100.00% |
| | SUBTOTAL | | | | 1,400.27 | | | | 1,284.81 | 115.46 | 1,400.27 | |
| | B- CIMENTACION Y ESTRUCTURAS | | | | | | | | | | | |
| B-4 | Entabicado de pared con bloque de concreto de 6" (h=22 cms) (1 hilada) | 16.00 | ML | 139.57 | 2,233.12 | 16.00 | | 16.00 | 2,233.12 | 0.00 | 2,233.12 | 100.00% |
| B-5 | Piso de concreto simple con colorante para acera (e = 10 cms) | 23.93 | M2 | 484.42 | 11,592.17 | 23.93 | | 23.93 | 11,592.17 | 0.00 | 11,592.17 | 100.00% |
| | SUBTOTAL | | | | 13,825.29 | | | | 13,825.29 | 0.00 | 13,825.29 | |
| | C- REPELLOS Y REVOQUES | | | | | | | | | | | |
| C-6 | Repello y pulido de paredes e=2.00 cms, mortero 1:4. | 201.79 | M2 | 168.06 | 33,913.25 | 100.00 | 101.79 | 201.79 | 16,806.00 | 17,107.25 | 33,913.25 | 100.00% |
| | SUBTOTAL | | | | 33,913.25 | | | | 16,806.00 | 17,107.25 | 33,913.25 | |
| | D- CUBIERTAS Y CIELOS FALSOS | | | | | | | | | | | |
| D-7 | Suministro e instalación de cubierta de lamina aluzinc calibre 26 | 167.36 | M2 | 189.25 | 31,672.88 | 167.36 | | 167.36 | 31,672.88 | 0.00 | 31,672.88 | 100.00% |
| | SUB TOTAL (LPS) | | | | 31,672.88 | | | | 31,672.88 | 0.00 | 31,672.88 | |
| | E- PISOS Y CERAMICAS | | | | | | | | | | | |
| E-8 | Piso de ladrillo terrazo (30x30) cms. color gris perla en interior, incluye fraguado. | 91.85 | M2 | 332.83 | 30,570.44 | 0.00 | 91.85 | 91.85 | 0.00 | 30,570.44 | 30,570.44 | 100.00% |
| E-9 | Moldura de piso terrazo, color gris perla de (30x7) cms, incluye fraguado | 52.80 | ML | 99.20 | 5,237.76 | 0.00 | | 0.00 | 0.00 | 0.00 | 0.00 | 0.00% |
| E-10 | Piso de ladrillo terrazo (30x30) cms. color rojo en corredor, incluye fraguado. | 36.30 | M2 | 332.83 | 12,081.73 | 0.00 | 36.30 | 36.30 | 0.00 | 12,081.73 | 12,081.73 | 100.00% |
| E-11 | Moldura de piso terrazo, color gris perla de (30x7) cms, incluye fraguado | 13.70 | ML | 99.20 | 1,359.04 | 0.00 | | 0.00 | 0.00 | 0.00 | 0.00 | 0.00% |
| | SUB TOTAL (LPS) | | | | 49,248.97 | | | | 0.00 | 42,652.17 | 42,652.17 | 86.61% |
| | F- INSTALACIONES ELECTRICAS | | | | | | | | | | | |
| F-12 | Circuito de iluminación hasta 15 amp., 2#14 THHN color negro o azul, PVC conduit 1/2" tipo pesado (cedula 40). | 35.96 | ML | 22.11 | 795.08 | 0.00 | 35.96 | 35.96 | 0.00 | 795.08 | 795.08 | 100.00% |
| F-13 | Circuito de fuerza hasta 20 amp., 2#12 THHN color negro y blanco, y 1#14THHN color verde, PVC conduit tipo pesado (cedula 40). | 13.03 | ML | 40.42 | 526.67 | 0.00 | 13.03 | 13.03 | 0.00 | 526.67 | 526.67 | 100.00% |
| F-14 | Suministro e instalación de interruptor sencillo bajo repello | 3.00 | UND | 132.75 | 398.25 | 0.00 | 3.00 | 3.00 | 0.00 | 398.25 | 398.25 | 100.00% |
| F-15 | Suministro e instalación de Tomacorriente doble polarizado bajo repello | 12.00 | UND | 142.75 | 1,713.00 | 0.00 | 12.00 | 12.00 | 0.00 | 1,713.00 | 1,713.00 | 100.00% |
| F-16 | Suministro e instalación de luminaria fluorescente de 2 x 40 watts | 8.00 | UND | 88.63 | 709.04 | 0.00 | 8.00 | 8.00 | 0.00 | 709.04 | 709.04 | 100.00% |
| F-17 | Suministro e instalación de luminaria fluorescente de 1 x 40 watts | 2.00 | UND | 88.63 | 177.26 | 0.00 | 2.00 | 2.00 | 0.00 | 177.26 | 177.26 | 100.00% |
| F-18 | Suministro e instalación de Reflector doble de 100 watts | 1.00 | UND | 88.63 | 88.63 | 0.00 | 1.00 | 1.00 | 0.00 | 88.63 | 88.63 | 100.00% |

SECRETARIA DE EDUCACIÓN
PROHECO
ESTIMACIÓN DE OBRA No. 1

ROYECTO : Mejoras de Infraestructuras de Centros Educativos Proheco Departamento de Santa Barbara.
BICACIÓN : Municipio de San Luis, Departamento de Santa Barbara
TRATO NO. 001-PROHECO-SE-2016 del 25 de Mayo del 2016
TRATISTA: Assan Maquinaria y Logistica Global S. de R.L.

VALOR DEL CONTRATO: 671,703.63
VALOR PAGADO: 0.00
FECHA ESTIMACIÓN ANTERIOR: 28 Junio del 2016
FECHA DE ESTA ESTIMACIÓN: 29 Agosto del 2016
PERIODO: 1 de Junio al 29 de Agosto de 2016

FECHA DE INICIO : de Junio de 2016
PLAZO DE ENTREGA 60 días calendario
DÍAS TRASCURRIDOS 2 días calendario
% DÍAS TRANSCURRI 120.00%

HOJA 7/7

| No. | CONCEPTOS DE OBRA. | CANTIDADES CONTRATADAS | | | | OBRA REALIZADA | | | PAGOS | | | % ACUMULADO |
|---|---|---|---|---|---|---|---|---|---|---|---|---|
| | | CANTIDAD | UNIDAD | PRECIO UNITARIO (LPS) | PRECIO TOTAL (LPS) | ESTIMACIÓN ANTERIOR | ESTA ESTIMACIÓN | TOTAL ACUMULADO | PAGADO ANTERIORMENTE | ESTA ESTIMACIÓN | TOTAL ACUMULADO | |
| F-19 | Centro de carga de 8 espacios | 1.00 | UND | 3,501.42 | 3,501.42 | 0.00 | 1.00 | 1.00 | 0.00 | 3,501.42 | 3,501.42 | 100.00% |
| | **SUB TOTAL (LPS)** | | | | **7,909.35** | | | | **0.00** | **7,909.35** | **7,909.35** | 100.00% |
| | **G. PUERTAS Y VENTANAS** | | | | | | | | | | | |
| G-20 | Suministro e instalación de puerta metalica de lamina troquelada de (1.00x2.10) mts. | 2.00 | UND | 7,554.77 | 15,109.54 | 1.00 | 1.00 | 2.00 | 7,554.77 | 7,554.77 | 15,109.54 | 100.00% |
| G-21 | Ventanas con marco de aluminio y celosias de vidrio, incluye tela metálica | 32.88 | M2 | 2,246.53 | 73,865.91 | 16.00 | | 16.00 | 35,944.48 | 0.00 | 35,944.48 | 48.66% |
| | **SUB.- TOTAL (LPS)** | | | | **88,975.45** | | | | **43,499.25** | **7,554.77** | **51,054.02** | |
| | **H. INSTALACIONES HIDROSANITARIAS** | | | | | | | | | | | |
| H-22 | Canal de PVC de 6" de alto caudal para aguas lluvias | 22.00 | ML | 259.95 | 5,718.90 | 22.00 | | 22.00 | 5,718.90 | 0.00 | 5,718.90 | 100.00% |
| H-23 | Bajante de PVC de 3" de alto caudal para aguas lluvias | 6.40 | ML | 191.48 | 1,225.47 | 6.40 | | 6.40 | 1,225.47 | 0.00 | 1,225.47 | 100.00% |
| | **SUB.- TOTAL (LPS)** | | | | **6,944.37** | | | | **6,944.37** | **0.00** | **6,944.37** | |
| | **I. PINTURA** | | | | | | | | | | | |
| I-24 | Pintura de aceite mate aplicada a dos manos mínimo | 258.20 | M2 | 56.92 | 14,696.74 | 0.00 | 258.20 | 258.20 | 0.00 | 14,696.74 | 14,696.74 | 100.00% |
| I-25 | Pintura de balcones metálicos, incluye lijado | 32.88 | M2 | 706.89 | 23,242.54 | 32.88 | | 32.88 | 23,242.54 | 0.00 | 23,242.54 | 100.00% |
| I-26 | Pintura de estructura de techo de canaleta, incluye lijado | 183.51 | ML | 59.38 | 10,896.82 | 183.51 | | 183.51 | 10,896.82 | 0.00 | 10,896.82 | 100.00% |
| | **SUB.- TOTAL (LPS)** | | | | **48,836.10** | | | | **34,139.36** | **14,696.74** | **48,836.10** | |
| | **J. OBRAS FINALES** | | | | | | | | | | | |
| J-27 | Limpieza final de áreas interiores | 91.84 | M2 | 4.73 | 434.40 | 0.00 | | 0.00 | 0.00 | 0.00 | 0.00 | 0.00% |
| J-28 | Limpieza final de áreas exteriores | 88.00 | M2 | 4.73 | 416.24 | 0.00 | | 0.00 | 0.00 | 0.00 | 0.00 | 0.00% |
| | **SUB.- TOTAL (LPS)** | | | | **850.64** | | | | **0.00** | **0.00** | **0.00** | |
| | **TOTAL REPARACIONES DE AULAS EXISTENTES (LPS)** | | | | **283,576.57** | | | | | | | |
| | **REPARACIONES EN MODULO SANITARIO** | | | | | | | | | | | |
| | **A- ACTIVIDADES PRELIMINARES** | | | | | | | | | | | |
| A-1 | Desmontaje de estructura de madera y cubierta de techo de lamina d | M2 | 7.67 | 5.73 | 43.95 | 7.67 | | 7.67 | 43.97 | 0.00 | 43.97 | 100.05% |
| A-2 | Desmontaje de puertas | UND | 2.00 | 57.33 | 114.66 | 0.00 | 2.00 | 2.00 | 0.00 | 114.66 | 114.66 | 100.00% |
| | **SUB.- TOTAL (LPS)** | | | | **158.61** | | | | **43.97** | **114.66** | **158.63** | |
| | **B- CIMENTACION Y ESTRUCTURAS** | | | | | | | | | | | |
| B-3 | Solera superior de (15x15) cms, de concreto 1:2:2, reforzado con 4#3 y anillos #2 @ 20 cms. | ML | 12.72 | 275.30 | 3,501.82 | 12.72 | | 12.72 | 3,501.83 | 0.00 | 3,501.83 | 100.00% |
| | **SUB.- TOTAL (LPS)** | | | | **3,501.82** | | | | **3,501.83** | **0.00** | **3,501.83** | |
| | **C- REPELLOS Y REVOQUES** | | | | | | | | | | | |
| C-4 | Repello paredes exteriormente e=2.00 cms, mortero 1:4 | M2 | 37.93 | 99.86 | 3,787.69 | 0.00 | 37.93 | 37.93 | 0.00 | 3,787.77 | 3,787.77 | 100.00% |
| C-5 | Pulido de paredes e= 0.25 cms. | M2 | 37.93 | 69.49 | 2,635.76 | 0.00 | 37.93 | 37.93 | 0.00 | 2,635.75 | 2,635.75 | 100.00% |
| | **SUB.- TOTAL (LPS)** | | | | **6,423.45** | | | | **0.00** | **6,423.52** | **6,423.52** | |
| | **D- CUBIERTAS Y CIELOS FALSOS** | | | | | | | | | | | |
| D-6 | Techo de canalete de 2x4"con cubierta de lamina aluzinc calibre 26 color rojo, incluye: arriostramiento, anticorrosivo a dos manos | M2 | 7.67 | 253.63 | 1,945.34 | 7.67 | | 7.67 | 1,945.37 | 0.00 | 1,945.37 | 100.00% |
| | **SUB.- TOTAL (LPS)** | | | | **1,945.34** | | | | **1,945.37** | **0.00** | **1,945.37** | |
| | **E. PUERTAS Y VENTANAS** | | | | | | | | | | | |

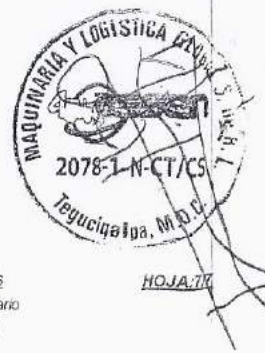


**SECRETARIA DE EDUCACIÓN**
**PROHECO**
**ESTIMACIÓN DE OBRA No. 1**

**ROYECTO :** Mejoras de Infraestructuras de Centros Educativos Proheco Departamento de Santa Barbara.
**BICACIÓN :** Municipio de San Luis, Departamento de Santa Barbara
**TRATO NO.** 001-PROHECO-SE-2016 del 25 de Mayo del 2016
**TRATISTA:** Assen Maquinaria y Logistica Global S. de R.L.

**VALOR DEL CONTRATO:** 671,703.63
**VALOR PAGADO:** 0.00
**FECHA ESTIMACIÓN ANTERIOR:** 28 Junio del 2016
**FECHA DE ESTA ESTIMACIÓN:** 29 Agosto del 2016
**PERIODO:** ) de Junio al 29 de Agosto de 2016

**FECHA DE INICIO :** de Junio de 2016
**PLAZO DE ENTREGA** 60 días calendario
**DÍAS TRASCURRIDO:** 2 días calendario
**% DÍAS TRANSCURR:** 120.00%

HOJA: 7

| No. | CONCEPTOS DE OBRA. | CANTIDADES CONTRATADAS | | | | OBRA REALIZADA | | | PAGOS | | | % ACUMULADO |
|---|---|---|---|---|---|---|---|---|---|---|---|---|
| | | CANTIDAD | UNIDAD | PRECIO UNITARIO (LPS) | PRECIO TOTAL (LPS) | ESTIMACION ANTERIOR | ESTA ESTIMACIÓN | TOTAL ACUMULADO | PAGADO ANTERIORMENTE | ESTA ESTIMACIÓN | TOTAL ACUMULADO | |
| E-7 | Suministro e instalación de puerta metalica de lamina troquelada de (0.70x1.80) mts | UND | 2.00 | 6,523.00 | 13,046.00 | 0.00 | 1.00 | 1.00 | 0.00 | 6,523.00 | 6,523.00 | 50.00% |
| | **SUB.- TOTAL (LPS)** | | | | **13,046.00** | | | | **0.00** | **6,523.00** | **6,523.00** | |
| F-8 | **F. INSTALACIONES HIDROSANITARIAS** | | | | | | | | | | | |
| | Suministro e instalación de inodoros de porcelana, incluye accesorios | UND | 2.00 | 2,722.20 | 5,444.40 | 0.00 | 2.00 | 2.00 | 0.00 | 5,444.40 | 5,444.40 | 100.00% |
| | **SUB.- TOTAL (LPS)** | | | | **5,444.40** | | | | **0.00** | **5,444.40** | **5,444.40** | |
| | **G. PINTURA** | | | | | | | | | | | |
| G-9 | Pintura de aceite mate aplicada a dos manos mínimo | M2 | 37.93 | 56.92 | 2,158.98 | 0.00 | 37.93 | 37.93 | 0.00 | 2,158.98 | 2,158.98 | 100.00% |
| | **SUB.- TOTAL (LPS)** | | | | **2,158.98** | | | | **0.00** | **2,158.98** | **2,158.98** | |
| | **H. OBRAS FINALES** | | | | | | | | | | | |
| H-10 | Limpieza final de áreas interiores | M2 | 4.40 | 4.73 | 20.81 | 0.00 | | 0.00 | 0.00 | 0.00 | 0.00 | 0.00% |
| H-11 | Limpieza final de áreas exteriores | M2 | 7.67 | 4.73 | 36.28 | 0.00 | | 0.00 | 0.00 | 0.00 | 0.00 | 0.00% |
| | **SUB.- TOTAL (LPS)** | | | | **57.09** | | | | **0.00** | **0.00** | **0.00** | |
| | **TOTAL REPARACIONES MODULO SANITARIO (LPS)** | | | | **32,735.69** | | | | | | | |
| | **CONSTRUCCION DE CERCO PERIMETRAL (28.00 ML)** | | | | | | | | | | | |
| | **A- ACTIVIDADES PRELIMINARES** | | | | | | | | | | | |
| A-1 | Desmontaje de cerco con postes de madera y malla ciclón | M2 | 28.00 | 18.92 | 529.76 | 28.00 | | 28.00 | 529.76 | 0.00 | 529.76 | 100.00% |
| A-2 | Trazado y marcado | M2 | 28.00 | 106.02 | 2,968.56 | 28.00 | | 28.00 | 2,968.56 | 0.00 | 2,968.56 | 100.00% |
| | **SUB.- TOTAL (LPS)** | | | | **3,498.32** | | | | **3,498.32** | **0.00** | **3,498.32** | |
| | **B-EXCAVACIÓN Y RELLENOS** | | | | | | | | | | | |
| B-3 | Excavación para cimientos | M3 | 6.72 | 318.50 | 2,140.32 | 6.72 | | 6.72 | 2,140.32 | 0.00 | 2,140.32 | 100.00% |
| | **SUB.- TOTAL (LPS)** | | | | **2,140.32** | | | | **2,140.32** | **0.00** | **2,140.32** | |
| | **C- CIMENTACION Y ESTRUCTURAS** | | | | | | | | | | | |
| C-4 | Cimientos de mamposteria de (0.40x0.60) mts. | M3 | 5.92 | 1,627.16 | 9,632.79 | 5.92 | | 5.92 | 9,632.79 | 0.00 | 9,632.79 | 100.00% |
| C-5 | Dados de concreto de (0.40x0.40x0.50) m, 4#3, #2@ 0.15 m | UND | 10.00 | 378.48 | 3,784.80 | 10.00 | | 10.00 | 3,784.80 | 0.00 | 3,784.80 | 100.00% |
| C-6 | Solera inferior de (15x15) cms, de concreto 1:2:2, reforzado con 4#3 y anillos #2 @ 20 cms. | ML | 28.00 | 275.30 | 7,708.40 | 28.00 | | 28.00 | 7,708.40 | 0.00 | 7,708.40 | 100.00% |
| C-7 | Castillo de (15x15) cms, de concreto 1:2:2 reforzado con 4#3 y anillos #2 @ 20 cms | ML | 24.00 | 277.89 | 6,669.36 | 24.00 | | 24.00 | 6,669.36 | 0.00 | 6,669.36 | 100.00% |
| C-8 | Solera de (15x10) cms, de concreto 1:2:2 reforzado con 2#3 y anillos #2 @ 15 cms | ML | 28.35 | 197.37 | 5,595.44 | 28.35 | | 28.35 | 5,595.44 | 0.00 | 5,595.44 | 100.00% |
| C-9 | Castillo de (25x25) cms, de concreto 1:2:2 reforzado con 4#4 y anillos #2 @ 20 cms | ML | 5.00 | 460.52 | 2,302.60 | 5.00 | | 5.00 | 2,302.60 | 0.00 | 2,302.60 | 100.00% |
| | **SUB.- TOTAL (LPS)** | | | | **35,693.39** | | | | **35,693.39** | **0.00** | **35,693.39** | 100.00% |
| | **D- MAMPOSTERIA** | | | | | | | | | | | |
| D-10 | Pared reforzada de bloque sisado de 6"x8"x16", 1#3@0.60m horizontalmente, mortero 1:5 | M2 | 59.28 | 383.24 | 22,718.47 | 59.28 | | 59.28 | 22,718.47 | 0.00 | 22,718.47 | 100.00% |
| | **SUB.- TOTAL (LPS)** | | | | **22,718.47** | | | | **22,718.47** | **0.00** | **22,718.47** | |
| | **E- REPELLOS Y REVOQUES** | | | | | | | | | | | |
| E-11 | Tallado de elementos de L=0.10 m, mortero 1:4 e=2.00 cms, | ML | 52.00 | 25.95 | 1,349.40 | 52.00 | | 52.00 | 1,349.40 | 0.00 | 1,349.40 | 100.00% |
| E-12 | Tallado de elementos de L=0.25 m, mortero 1:4 e=2.00 cms | ML | 40.00 | 51.69 | 2,067.60 | 40.00 | | 40.00 | 2,067.60 | 0.00 | 2,067.60 | 100.00% |

HOJA:7

**SECRETARIA DE EDUCACIÓN**
**PROHECO**
**ESTIMACIÓN DE OBRA No. 1**

**ROYECTO:** Mejoras de Infraestructuras de Centros Educativos Proheco Departamento de Santa Barbara.
**BICACIÓN:** Municipio de San Luis, Departamento de Santa Barbara
**TRATO NO.** 001-PROHECO-SE-2016 del 25 de Mayo del 2016
**TRATISTA:** Assen Maquinaria y Logistica Global S. de R.L.

**VALOR DEL CONTRATO:** 671,703.63
**VALOR PAGADO:** 0.00
**FECHA ESTIMACIÓN ANTERIOR:** 28 Junio del 2016
**FECHA DE ESTA ESTIMACIÓN:** 29 Agosto del 2016
**PERIODO:** 1 de Junio al 29 de Agosto de 2016

**FECHA DE INICIO :** 1de Junio de 2016
**PLAZO DE ENTREGA** 60 días calendario
**DÍAS TRASCURRIDO:** 2 días calendario
**% DÍAS TRANSCURR:** 120.00%

| No. | CONCEPTOS DE OBRA. | CANTIDADES CONTRATADAS | | | | OBRA REALIZADA | | | PAGOS | | | % ACUMULADO |
|---|---|---|---|---|---|---|---|---|---|---|---|---|
| | | CANTIDAD | UNIDAD | PRECIO UNITARIO (LPS) | PRECIO TOTAL (LPS) | ESTIMACIÓN ANTERIOR | ESTA ESTIMACIÓN | TOTAL ACUMULADO | PAGADO ANTERIORMENTE | ESTA ESTIMACIÓN | TOTAL ACUMULADO | |
| E-13 | Tallado de elementos de L=0.15 m, mortero 1:4 e=2.00 cms, | ML | #### | 36.78 | 3,678.00 | **36.78** | 63.22 | 100.00 | 1,352.77 | 2,325.23 | 3,678.00 | 100.00% |
| | **SUB.- TOTAL (LPS)** | | | | **7,095.00** | | | | **4,769.77** | **2,325.23** | **7,095.00** | |
| | **F- HERRERIA** | | | | | | | | | | | |
| F-14 | Baranda metálica de tubo industrial de 3/4"x3/4" @ 10 cms, con punta en el extremo superior y elementos horizontales de tubo industrial de 1"x1" | M2 | 28.22 | 1,245.24 | 35,140.67 | **14.00** | 14.22 | 28.22 | 17,433.36 | 17,707.31 | 35,140.67 | 100.00% |
| F-15 | Porton metalico de (2.00x2.40) mts., de lamina troquelada y varilla lisa (ver detalle) | UND | 1.00 | 8,379.80 | 8,379.80 | **0.50** | 0.50 | 1.00 | 4,189.90 | 4,189.90 | 8,379.80 | 100.00% |
| | **SUB.- TOTAL (LPS)** | | | | **43,520.47** | | | | **21,623.26** | **21,897.21** | **43,520.47** | |
| | **G. OBRAS FINALES** | | | | | | | | | | | |
| G-16 | Limpieza final de áreas exteriores | M2 | #### | 4.73 | 529.76 | **0.00** | | 0.00 | 0.00 | 0.00 | 0.00 | 0.00% |
| | **SUB.- TOTAL (LPS)** | | | | **529.76** | | | | **0.00** | **0.00** | **0.00** | |
| | **TOTAL CONSTRUCCION DE CERCO PERIMETRAL (LPS)** | | | | **115,195.73** | | | | | | | |
| | **A. OBRAS EXTERIORES** | | | | | | | | | | | |
| A-1 | Suministro e instalación de tubería de PVC de 3/4" de agua potable | ML | 45.00 | 22.11 | 994.95 | **45.00** | | 45.00 | 994.95 | 0.00 | 994.95 | 100.00% |
| A-2 | Piso de concreto para base de tanque (e= 10 cms), de concreto reforzado con #2 @ 25 cms, incluye material selecto compactado (e = 15 cms) | M2 | 1.56 | 597.88 | 932.69 | **1.56** | | 1.56 | 932.69 | 0.00 | 932.69 | 100.00% |
| A-3 | Suministro e instalación de tanque rotoplast de 1,100 lts, para almacenar agua | UND | 1.00 | 6,016.54 | 6,016.54 | **1.00** | | 1.00 | 6,016.54 | 0.00 | 6,016.54 | 100.00% |
| | **TOTAL OBRAS EXTERIORES (LPS)** | | | | **7,944.18** | | | | **7,944.18** | **0.00** | **7,944.18** | |
| | **MONTO ESCUELA UNION Y ESFUERZO (LPS)** | | | | **439,452.17** | | | | | | | |
| | **Jardin de Niños El Futuro** | | | | | | | | | | | |
| | **REPARACIONES EN AULA DE CLASES EXISTENTE** | | | | | | | | | | | |
| | **A- ACTIVIDADES PRELIMINARES** | | | | | | | | | | | |
| A-1 | Desmontaje de malla metálica | M2 | 22.14 | 10.60 | 234.68 | **0.00** | | 0.00 | 0.00 | 0.00 | 0.00 | 0.00% |
| | **SUB.- TOTAL (LPS)** | | | | **234.68** | | | | **0.00** | **0.00** | **0.00** | |
| | **B- CUBIERTAS Y CIELOS FALSOS** | | | | | | | | | | | |
| B-2 | Capote para aluzinc, color natural | ML | 10.20 | 217.29 | 2,216.36 | **0.00** | 10.20 | 10.20 | 0.00 | 2,216.36 | 2,216.36 | 100.00% |
| | **SUB.- TOTAL (LPS)** | | | | **2,216.36** | | | | **0.00** | **2,216.36** | **2,216.36** | |
| | **C- PISOS Y CERAMICAS** | | | | | | | | | | | |
| C-3 | Piso de ladrillo terrazo (30x30) cms. color gris perla en interior, incluye fraguado. | M2 | 69.47 | 462.63 | 32,138.91 | **0.00** | 30.00 | 30.00 | 0.00 | 13,878.90 | 13,878.90 | 43.18% |
| C-4 | Moldura de piso terrazo, color gris perla de (30x7) cms, incluye fraguado | ML | 32.20 | 137.89 | 4,440.06 | **0.00** | 15.00 | 15.00 | 0.00 | 2,068.35 | 2,068.35 | 46.58% |
| C-5 | Piso de ladrillo terrazo (30x30) cms. color rojo en corredor, incluye fraguado. | M2 | 18.00 | 462.63 | 8,327.34 | **0.00** | 9.00 | 9.00 | 0.00 | 4,163.67 | 4,163.67 | 50.00% |
| C-6 | Moldura de piso terrazo, color rojo de (30x7) cms, incluye fraguado | ML | 7.85 | 137.89 | 1,082.44 | **0.00** | | 0.00 | 0.00 | 0.00 | 0.00 | 0.00% |
| | **SUB.- TOTAL (LPS)** | | | | **45,988.75** | | | | **0.00** | **20,110.92** | **20,110.92** | |
| | **D- INSTALACIONES ELECTRICAS** | | | | | | | | | | | |

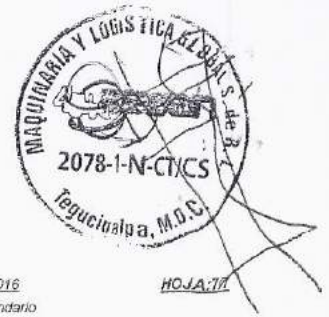


**SECRETARIA DE EDUCACIÓN**
**PROHECO**
**ESTIMACIÓN DE OBRA No. 1**

**ROYECTO:** Mejoras de Infraestructuras de Centros Educativos Proheco Departamento de Santa Barbara
**BICACIÓN:** Municipio de San Luis, Departamento de Santa Barbara
**TRATO NO.** 001-PROHECO-SE-2016 del 25 de Mayo del 2016
**TRATISTA:** Assen Maquinaria y Logistica Global S. de R.L.

**VALOR DEL CONTRATO:** 671,703.63
**VALOR PAGADO:** 0.00
**FECHA ESTIMACIÓN ANTERIOR:** 28 Junio del 2016
**FECHA DE ESTA ESTIMACIÓN:** 29 Agosto del 2016
**PERIODO:** 1 de Junio al 29 de Agosto de 2016

**FECHA DE INICIO :** 1 de Junio de 2016
**PLAZO DE ENTREGA** 60 días calendario
**DÍAS TRASCURRIDO:** 122 días calendario
**% DÍAS TRANSCURRI** 120.00%

HOJA:7/7

| No. | CONCEPTOS DE OBRA. | CANTIDADES CONTRATADAS | | | | OBRA REALIZADA | | | PAGOS | | | % ACUMULADO |
|---|---|---|---|---|---|---|---|---|---|---|---|---|
| | | CANTIDAD | UNIDAD | PRECIO UNITARIO (LPS) | PRECIO TOTAL (LPS) | ESTIMACIÓN ANTERIOR | ESTA ESTIMACIÓN | TOTAL ACUMULADO | PAGADO ANTERIORMENTE | ESTA ESTIMACIÓN | TOTAL ACUMULADO | |
| D-7 | Suministro e instalación de tuberia EMT de 1/2" | ML | 50.00 | 52.23 | 2,611.50 | 0.00 | 50.00 | 50.00 | 0.00 | 2,611.50 | 2,611.50 | 100.00% |
| D-8 | Suministro e instalación de base para contador | UND | 1.00 | 1,462.63 | 1,462.63 | 0.00 | 1.00 | 1.00 | 0.00 | 1,462.63 | 1,462.63 | 100.00% |
| D-9 | Circuito de iluminación hasta 15 amp., 2#14THHN color negro o azul, PVC conduit 1/2" tipo pesado (cedula 40). | ML | 35.96 | 61.07 | 2,196.08 | 0.00 | 35.96 | 35.96 | 0.00 | 2,196.08 | 2,196.08 | 100.00% |
| D-10 | Circuito de fuerza hasta 20 amp., 2#12THHN color negro y blanco, y 1#14THHN color verde, PVC conduit tipo pesado (cedula 40). | ML | 13.03 | 86.53 | 1,127.49 | 0.00 | 13.03 | 13.03 | 0.00 | 1,127.49 | 1,127.49 | 100.00% |
| D-11 | Suministro e instelación de interruptor sencillo bajo repello | UND | 2.00 | 184.53 | 369.06 | 0.00 | 2.00 | 2.00 | 0.00 | 369.06 | 369.06 | 100.00% |
| D-12 | Suministro e instalación de Tomacorriente de doble polarizado bajo repello | UND | 5.00 | 198.43 | 992.15 | 0.00 | 5.00 | 5.00 | 0.00 | 992.15 | 992.15 | 100.00% |
| D-13 | Suministro e instalación de luminaria fluorescente de 2 x 40 watts | UND | 6.00 | 957.19 | 5,743.14 | 0.00 | 6.00 | 6.00 | 0.00 | 5,743.14 | 5,743.14 | 100.00% |
| D-14 | Suministro e instalación de luminaria fluorescente de 1 x 40 watts | UND | 2.00 | 484.59 | 969.18 | 0.00 | 2.00 | 2.00 | 0.00 | 969.18 | 969.18 | 100.00% |
| D-15 | Suministro e instalación de Reflector doble de 100 watts | UND | 1.00 | 623.59 | 623.59 | 0.00 | 1.00 | 1.00 | 0.00 | 623.59 | 623.59 | 100.00% |
| D-16 | Centro de carga de 8 espacios | UND | 1.00 | 3,468.61 | 3,468.61 | 0.00 | 1.00 | 1.00 | 0.00 | 3,468.61 | 3,468.61 | 100.00% |
| | **SUB.- TOTAL (LPS)** | | | | **19,563.43** | | | | **0.00** | **19,563.43** | **19,563.43** | |
| | **E. PUERTAS Y VENTANAS** | | | | | | | | | | | |
| E-17 | Ventanas con marco de aluminio y celosias de vidrio, incluye tela metálica | M2 | 22.14 | 2,402.06 | 53,181.61 | 0.00 | 10.00 | 10.00 | 0.00 | 24,020.60 | 24,020.60 | 45.17% |
| | **SUB.- TOTAL (LPS)** | | | | **53,181.61** | | | | **0.00** | **24,020.60** | **24,020.60** | |
| | **F. PINTURA** | | | | | | | | | | | |
| F-18 | Pintura de aceite mate aplicada a dos manos mínimo | M2 | #### | 60.86 | 11,053.39 | 0.00 | | 0.00 | 0.00 | 0.00 | 0.00 | 0.00% |
| F-19 | Pintura de estructura de techo de perfiles, incluye lijado | ML | #### | 63.49 | 7,110.88 | 0.00 | | 0.00 | 0.00 | 0.00 | 0.00 | 0.00% |
| F-20 | Pintura de balcones metálicos, incluye lijado | M2 | 22.14 | 63.49 | 1,405.67 | 0.00 | | 0.00 | 0.00 | 0.00 | 0.00 | 0.00% |
| F-21 | Pintura de puerta metálica, incluye lijado | UND | 1.00 | 755.83 | 755.83 | 0.00 | | 0.00 | 0.00 | 0.00 | 0.00 | 0.00% |
| | **SUB.- TOTAL (LPS)** | | | | **20,325.77** | | | | **0.00** | **0.00** | **0.00** | 0.00% |
| | **G. OBRAS FINALES** | | | | | | | | | | | |
| G-22 | Limpieza final de áreas interiores | M2 | 69.47 | 5.06 | 351.52 | 0.00 | | 0.00 | 0.00 | 0.00 | 0.00 | 0.00% |
| G-23 | Limpieza final de áreas exteriores | M2 | 68.00 | 5.06 | 344.08 | 0.00 | | 0.00 | 0.00 | 0.00 | 0.00 | 0.00% |
| | **SUB.- TOTAL (LPS)** | | | | **695.60** | | | | **0.00** | **0.00** | **0.00** | |
| | **TOTAL REPARACIONES DE AULA EXISTENTE (LPS)** | | | | **142,206.20** | | | | | | | |
| | **REPARACIONES EN COCINA BODEGA** | | | | | | | | | | | |
| | A- ACTIVIDADES PRELIMINARES | | | | | | | | | | | |
| A-1 | Desmontaje de malla metálica | | 9.29 | 10.60 | 98.47 | 0.00 | | 0.00 | 0.00 | 0.00 | 0.00 | 0.00% |
| A-2 | Desmontaje de puertas | | 1.00 | 61.30 | 61.30 | 0.00 | | 0.00 | 0.00 | 0.00 | 0.00 | 0.00% |
| | **SUB.- TOTAL (LPS)** | | | | **159.77** | | | | **0.00** | **0.00** | **0.00** | |
| | B- PISOS Y CERAMICAS | | | | | | | | | | | |
| B-3 | Piso de ladrillo terrazo (30x30) cms. color gris perla en interior. incluye fraguado | | 19.09 | 462.63 | 8,831.61 | 0.00 | | 0.00 | 0.00 | 0.00 | 0.00 | 0.00% |
| B-4 | Moldura de piso terrazo, color gris perla de (30x7) cms, incluye fraguado | | 21.95 | 137.89 | 3,026.69 | 0.00 | | 0.00 | 0.00 | 0.00 | 0.00 | 0.00% |

**SECRETARIA DE EDUCACIÓN**
**PROHECO**
**ESTIMACIÓN DE OBRA No. 1**

**ROYECTO:** Mejoras de Infraestructuras de Centros Educativos Proheco Departamento de Santa Barbara.
**BICACIÓN:** Municipio de San Luis, Departamento de Santa Barbara
**TRATO NO.** 001-PROHECO-SE-2016 del 25 de Mayo del 2016
**TRATISTA:** Assen Maquinaria y Logistica Global S. de R.L

**VALOR DEL CONTRATO:** 671,703.63
**VALOR PAGADO:** 0.00
**FECHA ESTIMACIÓN ANTERIOR:** 28 Junio del 2016
**FECHA DE ESTA ESTIMACIÓN:** 29 Agosto del 2016
**PERIODO:** 1 de Junio al 29 de Agosto de 2016

**FECHA DE INICIO :** 1 de Junio de 2016
**PLAZO DE ENTREGA** 60 días calendario
**DÍAS TRASCURRIDOS** 92 días calendario
**% DÍAS TRANSCURRI** 120.00%

HOJA:7/7

| No. | CONCEPTOS DE OBRA. | CANTIDADES CONTRATADAS | | | | OBRA REALIZADA | | | PAGOS | | | |
|---|---|---|---|---|---|---|---|---|---|---|---|---|
| | | CANTIDAD | UNIDAD | PRECIO UNITARIO (LPS) | PRECIO TOTAL (LPS) | ESTIMACIÓN ANTERIOR | ESTA ESTIMACIÓN | TOTAL ACUMULADO | PAGADO ANTERIORMENTE | ESTA ESTIMACIÓN | TOTAL ACUMULADO | % ACUMULADO |
| B-5 | Piso de ladrillo terrazo (30x30) cms. color rojo en corredor, incluye fraguado | | 12.60 | 462.63 | 5,829.14 | 0.00 | | 0.00 | 0.00 | 0.00 | 0.00 | 0.00% |
| B-6 | Moldura de piso terrazo, color rojo de (30x7) cms. incluye fraguado | | 4.85 | 137.89 | 668.77 | 0.00 | | 0.00 | 0.00 | 0.00 | 0.00 | 0.00% |
| | **SUB.- TOTAL (LPS)** | | | | **18,356.21** | | | | **0.00** | **0.00** | **0.00** | |
| | **C- INSTALACIONES ELECTRICAS** | | | | | | | | | | | |
| C-7 | Suministro e instalación de tubería EMT de 1/2" | | 20.00 | 52.23 | 1,044.60 | 0.00 | | 0.00 | 0.00 | 0.00 | 0.00 | 0.00% |
| C-8 | Circuito de iluminación hasta 15 amp., 2#14THHN color negro o azul, PVC conduit 1/2" tipo pesado (cedula 40). | | 20.00 | 61.07 | 1,221.40 | 0.00 | | 0.00 | 0.00 | 0.00 | 0.00 | 0.00% |
| C-9 | Circuito de fuerza hasta 20 amp., 2#12THHN color negro y blanco, y 1#14THHN color verde, PVC conduit tipo pesado (cedula 40). | | 13.03 | 86.53 | 1,127.49 | 0.00 | | 0.00 | 0.00 | 0.00 | 0.00 | 0.00% |
| C-10 | Suministro e instalación de interruptor sencillo bajo repello | | 3.00 | 184.53 | 553.59 | 0.00 | | 0.00 | 0.00 | 0.00 | 0.00 | 0.00% |
| C-11 | Suministro e instalación de Tomacorriente de doble polarizado bajo repello | | 6.00 | 198.43 | 1,190.58 | 0.00 | | 0.00 | 0.00 | 0.00 | 0.00 | 0.00% |
| C-12 | Suministro e instalación de luminaria fluorescente de 2 x 40 watts | | 6.00 | 957.19 | 5,743.14 | 0.00 | | 0.00 | 0.00 | 0.00 | 0.00 | 0.00% |
| C-13 | Suministro e instalación de luminaria fluorescente de 1 x 40 watts | | 1.00 | 484.59 | 484.59 | 0.00 | | 0.00 | 0.00 | 0.00 | 0.00 | 0.00% |
| C-14 | Suministro e instalación de Reflector doble de 100 watts | | 1.00 | 623.59 | 623.59 | 0.00 | | 0.00 | 0.00 | 0.00 | 0.00 | 0.00% |
| | **SUB.- TOTAL (LPS)** | | | | 11,968.96 | | | | **0.00** | **0.00** | **0.00** | 0.00% |
| | **D. PUERTAS Y VENTANAS** | | | | | | | | | | | |
| D-15 | Suministro e instalación de puerta metalica de lamina troquelada de (0.70x2.10) mts | | 1.00 | 6,974.59 | 6,974.59 | 0.00 | | 0.00 | 0.00 | 0.00 | 0.00 | 0.00% |
| D-16 | Ventanas con marco de aluminio y celosias de vidrio, incluye tela metálica | | 9.29 | 2,402.06 | 22,315.14 | 0.00 | | 0.00 | 0.00 | 0.00 | 0.00 | 0.00% |
| | **SUB.- TOTAL (LPS)** | | | | **29,289.73** | | | | **0.00** | **0.00** | **0.00** | |
| | **E. PINTURA** | | | | | | | | | | | |
| E-17 | Pintura de aceite mate aplicada a dos manos mínimo | | 96.37 | 60.86 | 5,865.08 | 0.00 | | 0.00 | 0.00 | 0.00 | 0.00 | 0.00% |
| E-18 | Pintura de balcones metálicos, incluye lijado | | 9.29 | 63.49 | 589.82 | 0.00 | | 0.00 | 0.00 | 0.00 | 0.00 | 0.00% |
| E-19 | Pintura de puerta metálica, incluye lijado | | 1.00 | 755.83 | 755.83 | 0.00 | | 0.00 | 0.00 | 0.00 | 0.00 | 0.00% |
| | **SUB.- TOTAL (LPS)** | | | | **7,210.73** | | | | **0.00** | **0.00** | **0.00** | |
| | **G. OBRAS FINALES** | | | | | | | | | | | |
| G-20 | Limpieza final de áreas interiores | | 21 | 5.06 | 106.26 | 0.00 | | 0.00 | 0.00 | 0.00 | 0.00 | 0.00% |
| G-21 | Limpieza final de áreas exteriores | | 38 | 5.06 | 192.28 | 0.00 | | 0.00 | 0.00 | 0.00 | 0.00 | 0.00% |
| | **SUB.- TOTAL (LPS)** | | | | **298.54** | | | | **0.00** | **0.00** | **0.00** | |
| | **TOTAL REPARACIONES EN COCINA BODEGA (LPS)** | | | | **67,303.96** | | | | | | | |
| | **REPARACIONES EN MODULO SANITARIO** | | | | | | | | | | | |
| | **A- ACTIVIDADES PRELIMINARES** | | | | | | | | | | | |
| A-1 | Desmontaje de cubierta de techo de lamina de zinc | M2 | 8.89 | 6.13 | 54.50 | 0.00 | | 0.00 | 0.00 | 0.00 | 0.00 | 0.00% |
| | **SUB.- TOTAL (LPS)** | | | | **54.50** | | | | **0.00** | **0.00** | **0.00** | |
| | **B- CUBIERTAS Y CIELOS FALSOS** | | | | | | | | | | | |
| B-2 | Suministro e instalación de lamina aluzinc calibre 26 | M2 | 8.89 | 202.36 | 1,798.98 | 0.00 | 8.89 | 8.89 | 0.00 | 1,798.98 | 1,798.98 ✓ | 100.00% |

**SECRETARIA DE EDUCACIÓN**
**PROHECO**
**ESTIMACIÓN DE OBRA No. 1**

**ROYECTO:** Mejoras de Infraestructuras de Centros Educativos Proheco Departamento de Santa Barbara
**BICACIÓN:** Municipio de San Luis, Departamento de Santa Barbara
**TRATO NO.** 001-PROHECO-SE-2016 del 25 de Mayo del 2016
**TRATISTA:** Assen Maquinaria y Logistica Global S. de R.L.

**VALOR DEL CONTRATO:** 671,703.63
**VALOR PAGADO:** 0.00
**FECHA ESTIMACIÓN ANTERIOR:** 28 Junio del 2016
**FECHA DE ESTA ESTIMACIÓN:** 29 Agosto del 2016
**PERIODO:** 1 de Junio al 29 de Agosto de 2016

**FECHA DE INICIO :** 1 de Junio de 2016
**PLAZO DE ENTREGA** 60 días calendario
**DÍAS TRASCURRIDO:** 92 días calendario
**% DÍAS TRANSCURRI** 120.00%

**HOJA:7/7**

| No. | CONCEPTOS DE OBRA. | CANTIDADES CONTRATADAS CANTIDAD | UNIDAD | PRECIO UNITARIO (LPS) | PRECIO TOTAL (LPS) | OBRA REALIZADA ESTIMACIÓN ANTERIOR | ESTA ESTIMACIÓN | TOTAL ACUMULADO | PAGOS PAGADO ANTERIORMENTE | ESTA ESTIMACIÓN | TOTAL ACUMULADO | % ACUMULADO |
|---|---|---|---|---|---|---|---|---|---|---|---|---|
| | **SUB.- TOTAL (LPS)** | | | | **1,798.98** | | | | **0.00** | **1,798.98** | **1,798.98** | |
| | **C. PUERTAS Y VENTANAS** | | | | | | | | | | | |
| C-3 | Reparación de puerta metálica | UND | 2 | 526.81 | 1,053.62 | 0.00 | | 0.00 | 0.00 | 0.00 | 0.00 | 0.00% |
| | **SUB.- TOTAL (LPS)** | | | | **1,053.62** | | | | **0.00** | **0.00** | **0.00** | |
| | **D. INSTALACIONES HIDROSANITARIAS** | | | | | | | | | | | |
| D-4 | Suministro e instalación de inodoros de porcelana, incluye accesorios | UND | 2 | 2,910.66 | 5,821.32 | 0.00 | 2.00 | 2.00 | 0.00 | 5,821.32 | 5,821.32 | 100.00% |
| D-5 | Suministro e instalación de tubería de PVC de 1/2" de agua potable | ML | 15 | 21.31 | 319.65 | 0.00 | 15.00 | 15.00 | 0.00 | 319.65 | 319.65 | 100.00% |
| | **SUB.- TOTAL (LPS)** | | | | **6,140.97** | | | | **0.00** | **6,140.97** | **6,140.97** | |
| | **E. PINTURA** | | | | | | | | | | | |
| E-6 | Pintura de aceite mate aplicada a dos manos mínimo. | M2 | 35.9 | 60.86 | 2,183.05 | 0.00 | | 0.00 | 0.00 | 0.00 | 0.00 | 0.00% |
| E-7 | Pintura de puerta metálica, incluye lijado | UND | 2 | 755.83 | 1,511.66 | 0.00 | | 0.00 | 0.00 | 0.00 | 0.00 | 0.00% |
| | **SUB.- TOTAL (LPS)** | | | | **3,694.71** | | | | **0.00** | **0.00** | **0.00** | |
| | **F. OBRAS FINALES** | | | | | | | | | | | |
| F-8 | Limpieza final de áreas interiores | M2 | 5.35 | 5.06 | 27.07 | 0.00 | | 0.00 | 0.00 | 0.00 | 0.00 | 0.00% |
| F-9 | Limpieza final de áreas exteriores | M2 | 22 | 5.06 | 111.32 | 0.00 | | 0.00 | 0.00 | 0.00 | 0.00 | 0.00% |
| | **SUB.- TOTAL (LPS)** | | | | **138.39** | | | | **0.00** | **0.00** | **0.00** | |
| | **TOTAL REPARACIONES MODULO SANITARIO (LPS)** | | | | **12,881.17** | | | | | | | |
| | **REPARACIONES DE CERCO PERIMETRAL** | | | | | | | | | | | |
| | **A- ACTIVIDADES PRELIMINARES** | | | | | | | | | | | |
| A-1 | Desmonteje de malla ciclón | ML | 60 | 20.23 | 1,213.80 | 0.00 | | 0.00 | 0.00 | 0.00 | 0.00 | 0.00% |
| | **SUB.- TOTAL (LPS)** | | | | **1,213.80** | | | | **0.00** | **0.00** | **0.00** | |
| | **B- CERCO** | | | | | | | | | | | |
| B-2 | Suministro e instalación de malla ciclón | ML | 60 | 132.57 | 7,954.20 | 0.00 | 20.00 | 20.00 | 0.00 | 2,651.40 | 2,651.40 | 33.33% |
| | **SUB.- TOTAL (LPS)** | | | | **7,954.20** | | | | **0.00** | **2,651.40** | **2,651.40** | |
| | **C. PINTURA** | | | | | | | | | | | |
| C-3 | Pintura de porton metálico de varilla lisa, incluye lijado | UND | 1 | 692.13 | 692.13 | 0.00 | 1.00 | 1.00 | 0.00 | 692.13 | 692.13 | 100.00% |
| | **SUB.- TOTAL (LPS)** | | | | **692.13** | | | | **0.00** | **692.13** | **692.13** | |
| | **TOTAL REPARACIONES DE CERCO PERIMETRAL (LPS)** | | | | **9,860.13** | | | | | | | |
| | **MONTO JARDIN DE NIÑOS EL FUTURO (LPS)** | | | | **232,251.46** | | | | | | | |
| | **MONTO TOTAL DEL CONTRATO** | | | | **671,703.63** | | | | | | | |
| | | | | | | | | | **252,050.84** | **212,117.53** | **464,168.37** | **69.10%** |

**TOTAL ESTA ESTIMACIÓN:** (Lps) **212,117.53**
**Deducción del Impuesto sobre la Renta 12.5% sobre el** **0.00**
**Otras deducciones:** **0.00**

## SECRETARIA DE EDUCACIÓN
## PROHECO
## ESTIMACIÓN DE OBRA No. 1

ROYECTO: Mejoras de Infraestructuras de Centros Educativos Proheco Departamento de Santa Barbara.
BICACIÓN: Municipio de San Luis, Departamento de Santa Barbara
IRATO NO. 001-PROHECO-SE-2016 del 25 de Mayo del 2016
TRATISTA: Assen Maquinaria y Logistica Global S. de R.L.

VALOR DEL CONTRATO: 671,703.63
VALOR PAGADO: 0.00
FECHA ESTIMACIÓN ANTERIOR: 28 Junio del 2016
FECHA DE ESTA ESTIMACIÓN: 29 Agosto del 2016
PERIODO: 1 de Junio al 29 de Agosto de 2016

FECHA DE INICIO : de Junio de 2016
PLAZO DE ENTREGA 60 días calendario
DÍAS TRASCURRIDO: 2 días calendario
% DÍAS TRANSCURR. 120.00%

HOJA :7/7

| No. | CONCEPTOS DE OBRA. | CANTIDADES CONTRATADAS | | | | OBRA REALIZADA | | | PAGOS | | | % ACUMULADO |
|---|---|---|---|---|---|---|---|---|---|---|---|---|
| | | CANTIDAD | UNIDAD | PRECIO UNITARIO (LPS) | PRECIO TOTAL (LPS) | ESTIMACIÓN ANTERIOR | ESTA ESTIMACIÓN | TOTAL ACUMULADO | PAGADO ANTERIORMENTE | ESTA ESTIMACIÓN | TOTAL ACUMULADO | |
| | | | | | | | TOTAL A PAGAR | | (Lps) | 212,117.53 | | |

YOSLIN DAVIXON LOPEZ ZAVALA INGENIERO CIVIL C.I.C.H. No. 3135

Ing. Yoslyn Davixon Lopez Zavala
Supervisor de la obra

Contratista

MAQUINARIA Y LOGISTICA GLOBAL S. de R.L.
2078-1-N-CT/CS
Tegucigalpa, M.D.C.