CARGO	FUNCIONES	
Unidad de Tecnología Informática	a)	Apoyar en la jurisdicción de la Dirección Departamental de Educación, el proceso para mantener actualizado el Sistema Nacional de Información; y,
	b)	Difundir los informes que la Dirección Departamental de Educación debe poner a la disposición del público en general, en aplicación de la Ley de Transparencia y Acceso a la Información Publica.

CARGO	FUNCIONES	
Subdirección Departamental de Modalidades Educativas	a)	Garantizar que las opciones organizativas y curriculares de las modalidades educativas definidas en el artículo 27 dela Ley Fundamental de Educación, estén integradas en los diferentes niveles educativos, en aplicación al reglamento específico de cada modalidad.

CARGO	FUNCIONES	
Subdirección Departamental de Currículo y Evaluación	a)	Aplicar y adecuar a nivel departamental, el Diseño Curricular Nacional y el Currículo Nacional de cada nivel educativo;
	b)	Ejecutar en coordinación con la dependencia respectiva del nivel central, el programa de formación permanente de docentes y la capacitación para el uso de las Tecnologías de la Información y Comunicación;
	c)	Monitorear el rendimiento académico y aplicar medidas para mejorarlo; y,
	d)	Desarrollar los procesos para la aplicación de las herramientas de gestión educativa: Proyecto Educativo de Centro (PEC); Manual de Redes Educativas, Proyecto Curricular de Centro (PCC).

CARGO	FUNCIONES	
Subdirección Departamental de Programas y Proyectos	a)	Ejecutar los programas y proyectos alternativos que se desarrollan en la jurisdicción departamental; y,
	b)	Aplicar el proceso de monitoreo y evaluación de los programas y proyectos alternativos.

CARGO	FUNCIONES	
Subdirección Departamental de Servicios Educativos	a)	Ejecutar las políticas y estrategias de gestión, normadas desde el nivel central, que permitan garantizar la oferta de servicios destinados a los educandos,
	b)	Ejecutar la estrategia para la gestión de los programas de beneficios a los educandos, entre otros: Matricula Gratis, Becas y Bonos, Merienda Escolar; y,
	c)	Promover y apoyar la aplicación de las estructuras de Participación Comunitaria en el proceso educativo, y los mecanismos de partición de los Padres de Familia o tutores en las instituciones educativas.

CARGO	FUNCIONES	
Subdirección Departamental de Talento Humano	a)	Gestionar y administrar los recursos humanos del departamento;
	b)	Promover el desarrollo de capacidades del Talento Humano; y,
	c)	Aplicar la normativa contenida en el Manual de Clasificación de Puestos y Salarios.

CARGO	FUNCIONES	
Subdirección Departamental de Adquisiciones	a)	Aplicar la normativa del proceso de adquisición de bienes y servicios; y,
	b)	Aplicar el proceso de recepción, almacenaje y distribución de bienes.

CARGO	FUNCIONES	
Unidad de Supervisión y Acompañamiento	a)	Aplicar en el departamento, en coordinación con la Dirección Departamental de Educación, la normativa establecida en el Sistema Nacional de Supervisión, que aprobara la Secretaria de Estado en el Despacho de Educación; y,
	b)	Rendir informe ante la Dirección Departamental de Educación de la supervisión realizada, para la toma de decisiones.

CARGO	FUNCIONES	
Subdirección Departamental de Administración y Finanzas	a)	Administrar los recursos financieros y presupuestarios asignados a la Dirección Departamental; y,
	b)	Administrar el sistema contable de la Dirección Departamental.

CARGO	FUNCIONES	
Unidad de Planificación y Evaluación	a)	Coordinar el proceso de planificación estratégica operativa y presupuestaria orientada a resultados; formular los Planes Estratégicos departamentales de mediano y largo plazo, y el Plan Operativo;
	b)	Implementar el sistema de monitoreo y evaluación de la gestión en las Direcciones Departamentales, Municipales y Distritales y en los centros educativos de su respectiva jurisdicción territorial; y,
	c)	Realizar análisis trimestrales, semestrales y anuales, cualitativos y cuantitativos, sobre los resultados obtenidos en la aplicación del Plan Estratégico Departamental y el Plan Operativo, con el fin de que las autoridades correspondientes, tomen las decisiones técnicas, pedagógicas, administrativas y presupuestarias, para la calidad y equidad de la educación.

Licda. Vilma Suyapa Flores

Directora Departamental de Educación de Intibucá

CUADRO DE PERSONAL QUE LABORA EN LA DIRECCION DEPARTAMENTAL DE EDUCACION DE INTIBUCA

N°	N° de Identidad	Nombre del Empleado	Modalidad					Lugar	Puesto	Titulo que ostenta	Correo Electrónico	Teléfono
			Servicio Civil			Docente						
			Acuerdo	Contrato	Jornales	Acuerdo	Asignación					
1	1016-1977-00359	Agapito Vásquez	x					Reubicado por transición ENO	Guarda Almacen I	Lic. Pedagogía	Agapito.Vasquez@se.gob.hn	9937-0806
2	1001-1972-00101	Angel Alfonso Cabrera Dominguez	x					Reubicado por transcisición ENO	Trabajador de Servicio de Alimentos	quinto grado		9652-6720
3	1001-1960-00124	Carlos Salvador Murillo Matute	x					Reubicado por transcisición ENO	Cocinero en Jefe I	Técnico en Computación		8942-6304
4	1001-1978-00028	Carmen Mireya Orellana	x					Dirección Departamental de Educación	Oficinista Mecanografa I	Secretaria Comercial, Perito Mercantil y Contador Público. Técnico Universitario para la Educación del trabajo	Carmen.Orellana@se.gob.hn	9788-8466
5	1007-1967-00210	Carmen Suyapa Tosta Cantarero	x					Dirección Dpartamental de Educación	Sub-Directora Departamental de Administración y Finanzas	Licenciada en Administración de Empresas	Carmen.Tosta@se.gob.hn	9819-1311
6	1707-1955-01094	Emiliano Fuentes	x					Reubicado por transcisición-ENO-	Cocinero	sexto grado		
7	1006-1980-00163	Fany Yolanda Banegas Hernández	x					Dirección Departamental de Educación	Oficinista Mecanografa I	Secretaria Comercial	Fany.Banegas@se.gob.hn	9694-1957
8	1010-1976-00199	Gelsy Alizeth Amaya Amaya	x			x	x	Asesoria Legal (medio tiempo) y Docente en Servico Estrito J.N. "Aspiracion Infantil", Maracia, Intibucá	Asesoria Legal	Abogada y Maestra de Educación Primaria	Gelsy.Amaya2@se.gob.hn	8975-3098
9	1006-1965-00259	Juan Ramón Ayala Meza	x					Reubicado por transición ENO	Operador de Máquina Reproductora I	sexto grado		3197-7026
10	0506-1976-012303	Karina Rosario Mejía Rodríguez	x			x		Dirección Dpartamental de Educación	Promotor de Desarrollo Social	Perito Mercantil y Contador Público	Karina.Mejia@se.gob.hn	9834-8904
11	1001-1984-00277	Kenia Carolina Nolasco Peñalva	x					Reubicado por transcisicon-ENO-	Oficinista Mecanografa I	Lic. En Gerencia en Desarrollo Social	201200548@umh.edu.hn	9723-9914
12	1006-1979-00665	Leida Josefina Melgar Domínguez	x					Dirección Dpartamental de Educación	Oficinista Mecanografa I	Licenciada en Pedagogia	Leida.Melgar@se.gob.hn	9588-5287
13	1001-1976-00084	Lizzida Milagros Bejarano Martínez	x					Dirección Dpartamental de Educación	Oficinista Mecanografa I	Secretaria Comercial y Maestra de Educación Primaria	Lizzida.Martinez@se.gob.hn	3378-4452
14	0801-1975-22992	María del Carmen Espinoza	x			x		Direccción Dpartamental de Educación	Oficial de Personal III	Lic. Administración de Empresas y Profesora de Educación Media en el Área de Ciomerciales.	Maria.Espinoza@se.gob.hn	3249-0524
15	1001-1979-00247	Juan Miguel Calidonio Manzanares	x			x	x	Reubicado por transcisición-ENO-	Conserje I	Perito Mercantil y Contador Público		9556-7498
16	1006-1955-00238	Norma Argentina Knigth Pineda	x			x	x	Reubicado por transición-ENO-	Bibliotecaria y Docente ENO	Maestra de Educación Primaria		3227-3656
17	1001-1988-00013	Norma Melissa Cálix Knigth	x			x		Dirección Departamental de Educación	Secretaria Departamental	Abogada en Ciencias Juridicas	Norma.Calix@se.gob.hn	3175-5671
18	0501-1984-10268	Rony Alexander Guzmán Guardado	x					Dirección Departamental de Educación	Conserje I	Lic. Pedagogía, pasante de la Maestria de Gestión y Recursos Administrativos	Ronny.Guzman@se.gob.hn	9788-8823
19	1312-1988-00182	Sonia Navidad Franco Carabante	x				x	Dirección Departamental de Educacion	Oficinista Mecanografa I	Lic. Pedagogía	Sonia.Franco@se.gob.hn	9778-2626
20	1001-1954-00065	Teodora Pérez	x			x	x	Reubicado por transción-ENO-	Trabajador en Servicio de Alimento	Segundo Grado	teoperez1954@gmail.com	9884-0791
21	1006-1958-00238	Vilma Suyapa Flores	x				x	Dirección Departamental de Educacion	Directora Departamental de Intibuca	Licenciada en Administracion Educativa	Vilma.Flores@se.gob.hn	3173-3599

22	1001-1960-00079	Ana Patricia López Jirón				x	x	Dirección Departamental de Educación	Secretaria Departamental de la Supervisión de Educación Primaria	Maestra de Educación Primaria	Ana.Lopez@se.gob.hn	3204-7628
23	1008-1976-00023	Francis Javier Hernández						Supervisor Departamental	Asistente Técnico de la Dirección Departamental de Educación de Intibucá	Licenciado de Educacion Basica y Pasente de La Maestria en Gestion Educativa	h.francisjavier@yahoo.com Francis.Hernandez@se.gob.hn	9899-1127
24	1006-1987-00886	Sara García Domínguez		x				Dirección Departamental de Educación	Asistente de Dirección	Bachiller en Administración de Empresas	Sara.Dominguez@se.gob.hn	9658-4200
25	1010-1988-00111	Merlin Idania Cantarero		x				Dirección Departamental de Educación	Sub-Directora Departamental de Adquisiciones	Licencia en Administracion Empresas	Merlin.Cantarero@se.gob.hn	9759-5833
26	1006-1985-00117	Nelly Pedrina Vásquez Argueta		x				Dirección Departamental de Educación	Coordinadora de la Unidad de Infotecnología	Ingeniera en Ciencias de la Computación, Técnico Universitario en Educación Social y Maestra de Educación Primaria	Nelly.Vasquez@se.gob.hn	9802-6732
27	1001-1981-00214	Nelcy Ivon Martínez Menéndez		x				Dirección Departamental de Educacion	Coordinadora de PROHECO	Licenciada en Eduacion Basica	Nelcy.Martinez@se.gob.hn	9882-4840
28	1006-1986-00005	Dora Esperanza Ponce		x				Dirección Departamental de Educacion	Asistente de PROHECO	Perito Mercantil y Contador Público	Dora.Ponce@se.gob.hn	9822-9942
29	1006-1985-00977	Mery Lizeth Cabrera Merlo			x			Dirección Departamental de Educación	Aseadora	Secretaria Taquimecanografa y Bachiller Técnico en Secretariado.	Mery.Cabrera@se.gob.hn merlomery77@gmail.com	9968-7022
30	1007-1983-00181	Karen Julissa Inestroza Aguilar			x			Dirección Departamental de Educación	Aseadora	Perito Mercatil y Contados Público	Karen.Inestroza@se.gob.hn	9609-6364
31	1006-1981-00688	María Eusebia Pérez Gómez			x			Dirección Departamental de Educación	Asadora	Sexto grado		9764-4642
32	1007-1939-00109	Ramón Gámez			x			Dirección Departamental de Educación	Vigilante	Tercer grado		9714-1647
33	1006-1943-0030.3	Salomé García Gómez			x			Dirección Departamental de Educación	Vigilante	Sexto grado		9860-5667
34	1016-1968-00335	Esperanza Reyes			x			Dirección Departamental de Educación	Aseadora	Sexto grado		9898-3993
35	1006-1973-00670	Concepción Leticia Pérez			x			Dirección Departamental de Educación	Aseadora	Sexto grado		9589-4712
36	1006-1978-00253	Anibal Méndez Gómez				x	x	Docente asignado Escuela Normal de Occidente, con 18 horas en la DDEI Acuerdo Permanente.	Coordinador de Educación Media en la DDEI	Lic. en Pedagogia	anibal.mendez47@yahoo.com	3186-7087
37	0801-1978-08645	Dalia Carolina Garcia Aguilar				x	x	Docente Inst. Lenca SAT, Asignada a la Direccion Departamental de Educacion de Intibucá.	Docente	Licencia en Administracion Educativa	colyabi@yahoo.com	9678-3113
38	1002-1973-00146	Daniel Ramos Bautista				x	x	Reubicado por transcisicon-ENO-	Coordinador de Redes en la DDEI	Lic. en Pedagogia	drbautista1973@gmail.com	3375-1998
39	1008-1976-00097	Edna Rosinda Hernández Claros				x	x	Reubicado por transcisicon-ENO-	Capacitadora de Docente área de Matemáticas en la DDEI	Lic. En Matemáticas	ednahclaros@gmail.com	3216-4593
40	1001-1986-00088	Elcy Danelia Rivera Aguilar				x	x	Docente del CEB. Jose Cecilio del Valle, Aldea Malguara, Intibucá.	Sub Direccion de Servicios Administrativos de la Dirección Departamental	Licencia En Educacion Basica	Elcy.Rivera@se.gob.hn	9818-1414
41	1007-1965-00044	Fausto Palacios Henríquez				x	x	Docente del Inst. Federico C. Canales, Municipio de Jesus de Otoro.	Reubicado en la Direccion Departamental de Educacion de Intibucá como Asistente de Archivo	Profesor de Educacion Media en Ciencias Naturales		8918-9984
42	0201-1985-01437	Iris Azucena Rodríguez Núñez				x	x	Docente del JN. María Teresa Castellano, Barrio el Way, Intibucá.	Sub de Direccion de Modalidades Educativas en la Dirección Departamental de Educación	Profesora de Educacion Pre Escolar	irisrodriguez912@gmail.com	9669-0807
43	1001-196700020	José Orlando Del Cid Gómez				x	x	Director Esc. PRIMAVERAS, Aldea los Olivos, Munic. Yamaranguila, Reubicado en la Direccion Departamental	Unidad de Programas y Proyectos en la DDEI	Tecnico en Educacion Basica	Jose.Delcid@se.gob.hn	9563-8149
45	0318-1963-00290	María Leonor Sánchez				x	x	Sub Dirctora del CEB. Valero Meza, Barrio el Lempira, Intibucá.	Coordinadora de la Unidad de Educacion Básica en la DDEI	Profesora de Educacion Basica	Maria.Espinoza@se.gob.hn	9465-5306
46	0703-1978-03596	Marvin Ramón Duarte Izaguirre				x	x	Reubicado por transicion-ENO-	Coordinador de Comunicación y Prensa en la DDEI	Lic. En Educación Física	marchichi21@yahoo.es	3186-2191

47	1004-1987-00109	Nelly Yaneth Castillo Pérez				x	x	Inst Rafael Pineda Ponce, municipio de San Miguelito	Coordinadora de la Unidad de Planificación y Evaluación en la DDEI	Lic. En Pedagogia	neyacape17@gmail.com Nely.Castillo@se.gob.hn	32672612
47	1006-1972-00683	Otilia Garcia Amaya				x	x	Docente CEB 15 DE SEPTIEMBRE, de la Comunidad el Cacao, Intibucá.	Coordinadora de la Sub Dirección de Currículo en la DDEI	Licencia en Admon Educativa	otiliaamaya@yahoo.es	9812-3755
49	1001-1979-00183	Truman Asdrúbal Gutiérrez Velásquez				x	x	Docente CEB Miguel Paz Bahorna, del Municipio de Yamaranguila.	Coordinador de la Unidad de Infoctenologia (Informatica) en la DDEI	Profesor de Educacion Media en el Area de Informatica	Truman.Gutierrez@se.gob.hn	9677-9922
49	1006-1980-00363	Yesenia Judith Aguilar Meza				x	x	Docente del JN. Carita de Angel, Colonia Pinares, Municiipio de La Esperanza.	Coordinadora de la Unidad de Pre Básica en la DDEI.	Profesor de Educacion Pre-Escolar en el Grado de Licenciatura	Yesenia.Aguilar@se.gob.hn	9806-1903
50	1001-1962-00032	Soila Mercedes Urquia				x	x	Reubicado por transicion-ENO-	Coordinadora de DECOAS en la DDEI	Profesor de Educacion Media en el Area de Ciencias Naturales	soilaurquia@gmail.com	3396-5868

Observaciones
Unidad de Acciones, Enlace de Censo y Cuentas Bancarias en la DDEI
Funciones de Vigilancia en la DDEI
Asistente Sub-Directora Departamental de Administración y Finanzas en la DDEI
Asistente de la Sub Dirección Departamental de Talento Humano
Funciones de Vigilancia en la DDEI
Funciones de Motorista DDEI
Funciones en Archivo
Asistente en Secretaria Departamental
Funciones Asistente de Secretaria de Modalidades Educativas y de Educatodos
Funciones Elaboración de Acciones y Acuerdos
Funciones de Enlece de Transparencia y Coordinadora de Centros Educativos NO Gubernamentales
Funciones de Archivo ENO
Encargada de la Unidad de Expedientes de la DDEI
Funciones de Oficial de Nóminas
aseadora de la Direccion Departamental

Funciones de Sub-Direcora de Talento Humano Docente
Funciones en la Sub Dirección de Supervisión
Enlace de Bienes Nacionales
Reajuste de sueldo
Funciones como Asistente de Dirección.
Funciones como Oficial de Nomina.
Funciones Encargada de Ventanilla única

Misión

Somos la Institución del Estado, que ejecuta la política educativa nacional y autoriza, organiza, dirige y supervisa la educación en los niveles de Educación Pre-Básica, Básica y Media del Sistema Educativo Formal, garantizando el acceso a los servicios educativos con calidad, equidad, transparencia y participación a las niñas, niños, jóvenes y adultos para el bienestar humano integral, que contribuyan al desarrollo económico, científico, tecnológico, social y cultural del país¨.

Visión

“Al año 2022, la Dirección Departamental de Educación de Intibucá será una institución con liderazgo, que responde a las demandas educativas de la población del departamento, con un sistema incluyente, articulado y competitivo, que ofrece servicios educativos de calidad al sistema formal de educación; reconocido nacional e internacionalmente y que constituye el eje fundamental del desarrollo de la nación”.
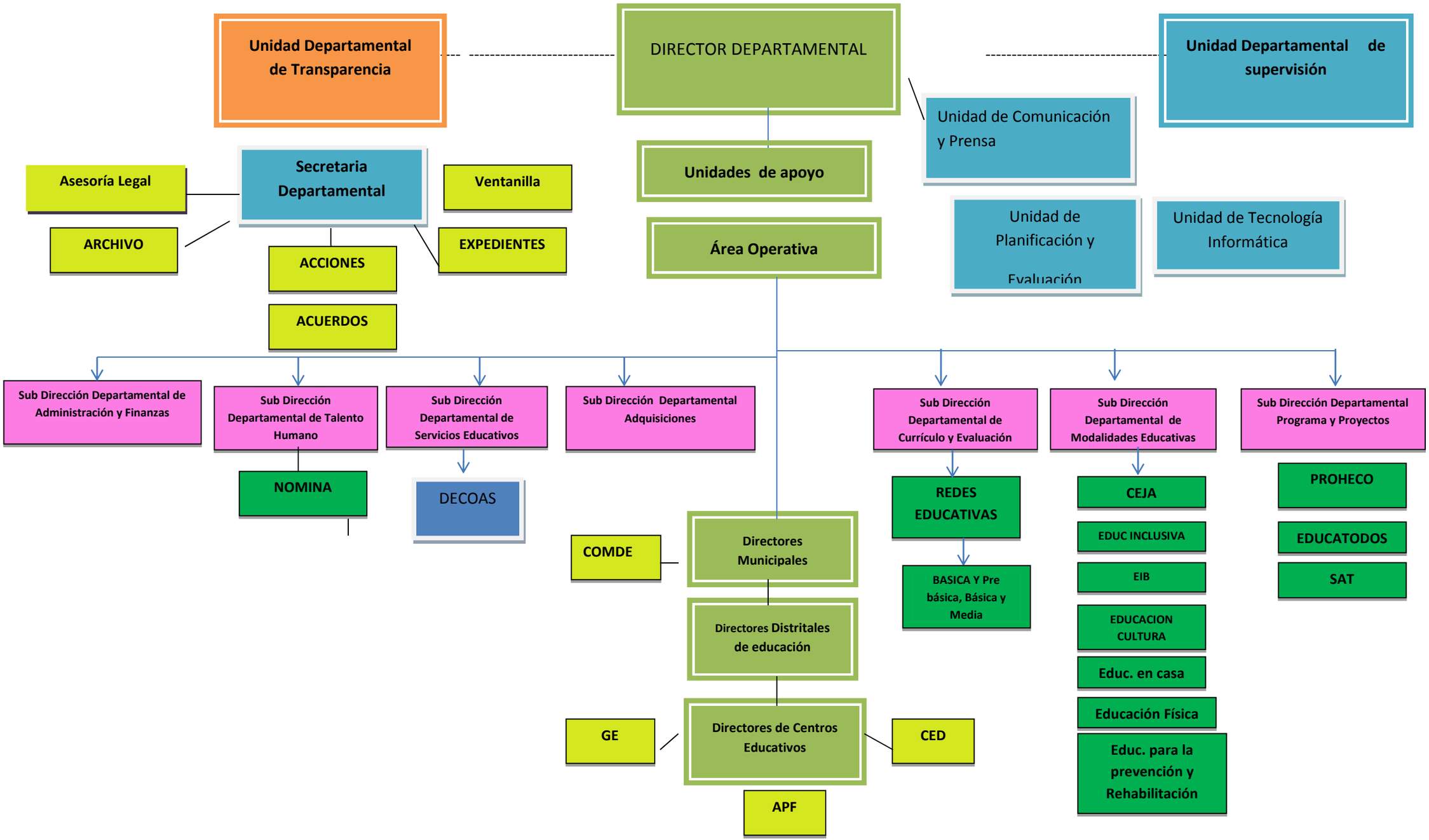
Organigrama de la Dirección Departamental de Educación de Intibucá