Municipalidad de San Marcos de Colón.
Departamento de Choluteca. Honduras. C. A.
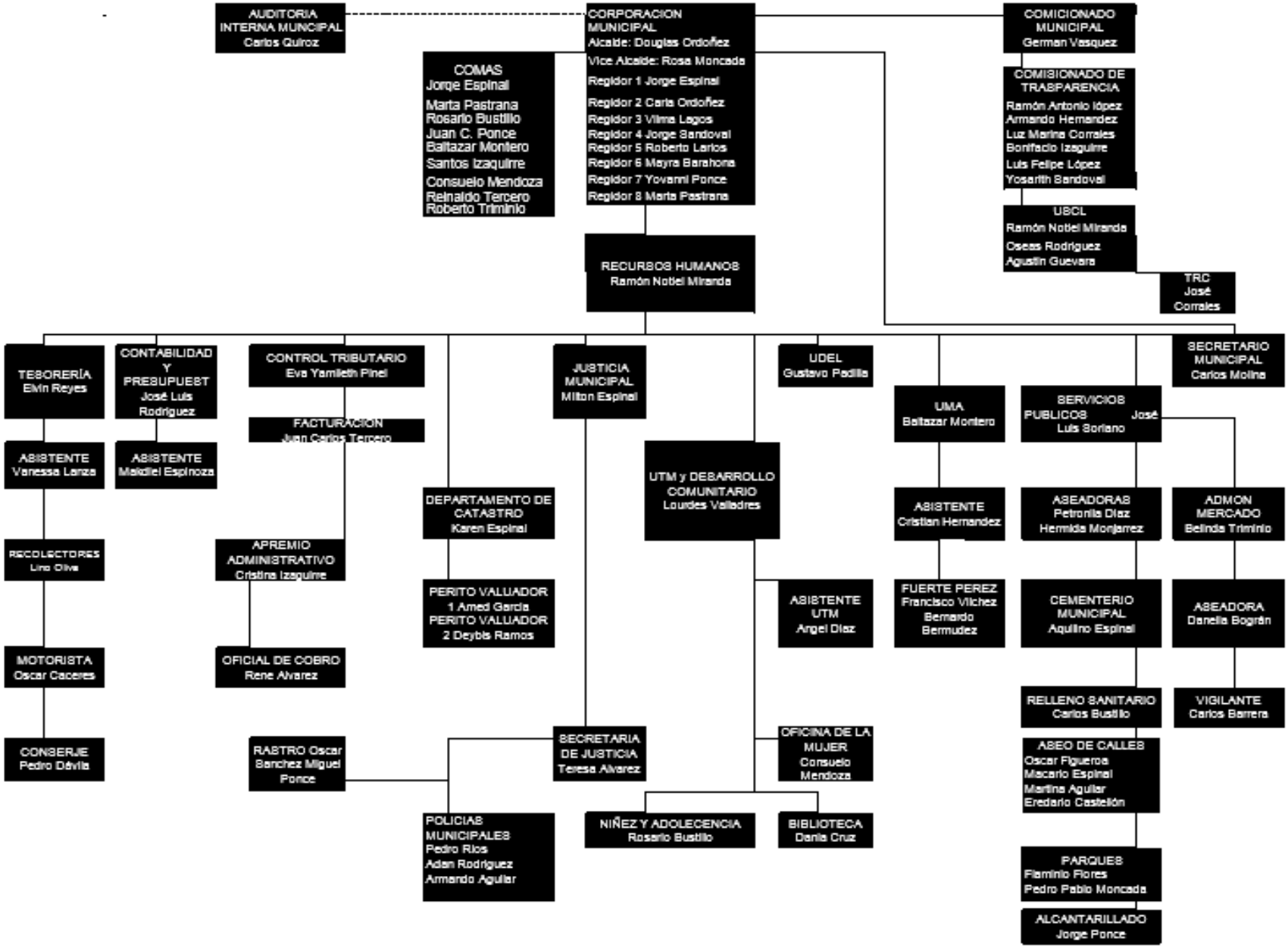
ORGANIGRAMA DE LA MUNICIPALIDAD DE SAN MARCOS DE COLON **ACTUALIZADO UAIM- ENERO 2018**