GOBIERNO DE LA REPÚBLICA DE HONDURAS

SECRETARÍA DE ESTADO DE LA PRESIDENCIA

Estructura organizativa, FEBRERO 2018

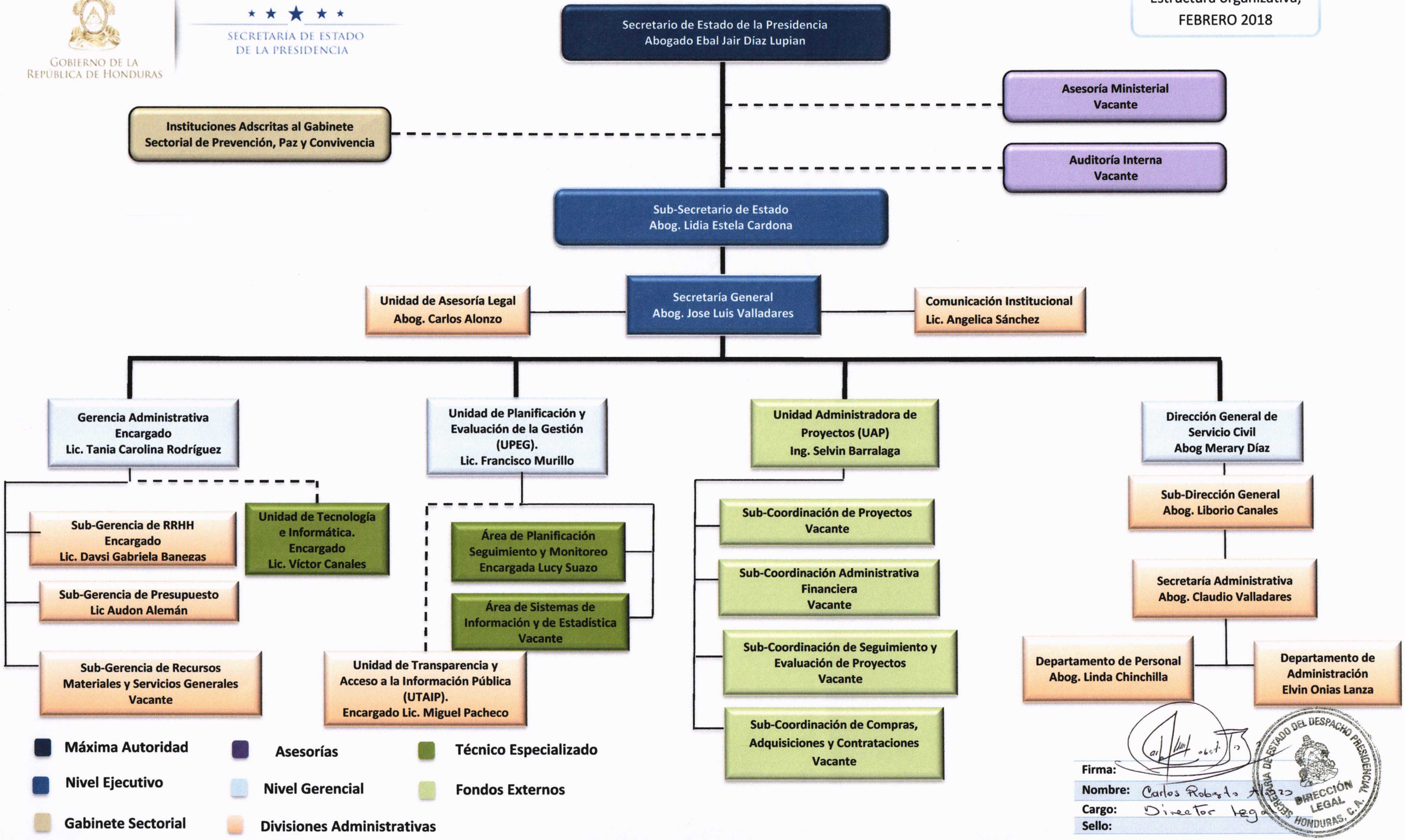

Firma:

Nombre: Carlos Roberto

Cargo: Director Leg

Sello:

SECRETARÍA DE ESTADO DEL DESPACHO PRESIDENCIAL
DIRECCIÓN LEGAL
HONDURAS, C. A.