GOBIERNO DE LA REPÚBLICA DE HONDURAS

SECRETARÍA DE ESTADO DE LA PRESIDENCIA

Estructura organizativa, ENERO 2018

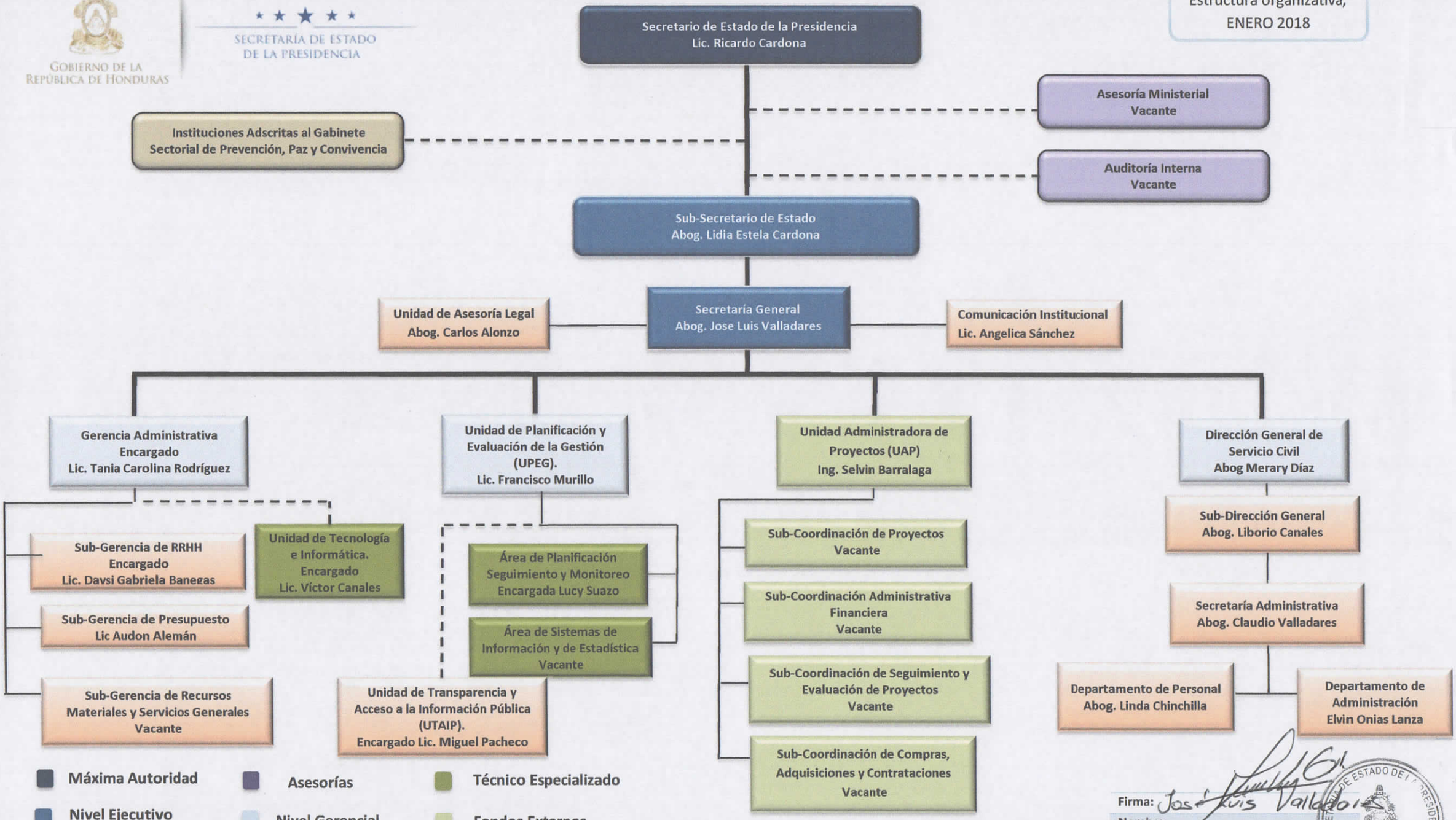

Firma: José Luis Valladares

Nombre:

Cargo: Secretario General

Sello:

SECRETARIA GENERAL