

MUNICIPALIDAD DE PIMIENTA, CORTES
PERFIL DE PROYECTOS
OCTUBRE 2017

**PROYECTO DE CONSTRUCCION DE CAJA PUENTE EN
QUEBRADA #1 EN LA CALLE HACIA ALDEA LA VENTA,
PIMIENTA, CORTES.**

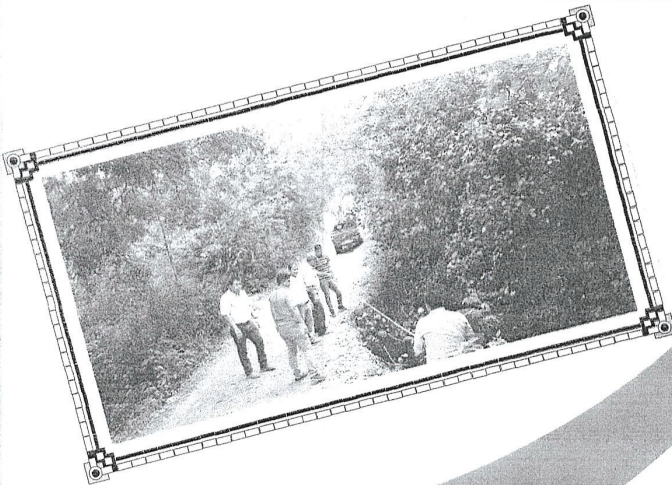

DATOS GENERALES DEL MUNICIPIO DE PIMIENTA

Extensión Territorial: 39.34 km²

Población: 26,084 personas

Ubicación geográfica

El Municipio de Pimienta se encuentra ubicado en el departamento de Cortés, al noreste del país. Se desarrolla principalmente a lo largo de la carretera CA-5 Norte que conecta a esa zona con el centro del país.

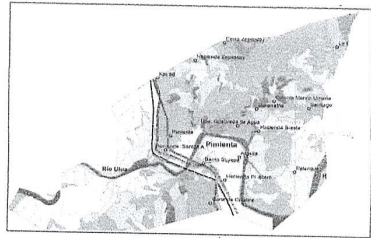

Ubicación: Geográficamente se localiza en las siguientes coordenadas:

desde	87°	58'	hasta	87°	58'	Longitud
		06"			40"	Oeste

desde	15°	16'	hasta	15°	17'	Latitud Norte
		49"			08"	

Colindancias:

Norte: Municipios de San Manuel y Villanueva

Sur: Municipio de Potrerillos

Este: Municipio de El Progreso, Depto. de

Yoro

Oeste: Municipio de Villanueva



Altura: 60 msnm (promedio)

Relieve: La conformación de la superficie terrestre del municipio es plana ya que se encuentra, en su totalidad en un valle, con pendientes características que van de 0 a 5% de inclinación.

Acceso: El acceso al municipio se hace por la carretera CA-5 Norte, la cual cruza el municipio de norte a sur y conecta a las ciudades de Tegucigalpa con San Pedro Sula. Pimienta se ubica a escasos 26 km de San Pedro Sula.

Historia del municipio

El municipio de Pimienta se ubica en el Valle de Sula, en la parte sur del departamento de Cortés y es bañado por el caudaloso Río Ulúa.

A sólo 3 km río abajo se localiza la unidad maya de Cerro Palenque, habitada hace más de 200 años y que, como parte del Patrimonio Cultural Tangible, es un sitio arqueológico actualmente reconocido como Monumento Arqueológico. Históricamente una considerable colonia de ciudadanos árabes, palestinos y centroamericanos

instalaron sus negocios y empresas en Pimienta, dedicándose en su mayoría a la distribución de mercadería para el occidente de Honduras por la vía fluvial, lo mismo que como intermediarios en la explotación de varios

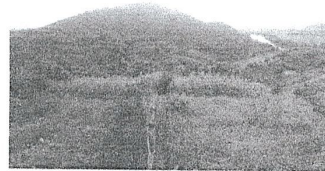

productos provenientes del occidente. La zona de explotación del ferrocarril nacional representa una parte muy importante del desarrollo de Pimienta, con una sección de línea, patios de acopio y fuentes de empleo para muchos ferrocarrileros.



En 1914, con la inauguración del puente ferroviario, queda totalmente comunicada la zona de Potrerillos, ocupando Pimienta el lugar comercial de mayor crecimiento, pues las compañías bananeras instalaron allí la pagaduría de fruta de San Manuel, Villanueva y Potrerillos.

El 7 de junio de 1934, siendo alcalde municipal don Alfonso Pineda Torres, el río Ulúa en una enorme crecida arrasó con el poblado de Pimienta causando daños incalculables, por lo cual en 1936 la población es trasladada al nuevo sitio, conocido como Nueva Pimienta.

Aldeas	Aldea Santiago Aldea La Venta
	Total de Viviendas Urbano: 3,517 Rural: 2,703
Recursos Naturales	Cerro el Palenque Río Ulúa
Infraestructura Principal	<u>RED VIAL</u> Carretera Interoceánica Carretera Secundaria
	<u>CENTROS EDUCATIVOS</u> Pre-escolares: 9 Escuelas: 9 Centro Básico 1 Colegios: 4
	<u>CENTROS DE ASISTENCIA MEDICA</u> Cesamo en Santiago Cesamo en Pimienta Filial Cruz Roja Hondureña Clínica de Odontología
	<u>PARQUES RECREATIVOS</u> Parque Central en Santiago Parque Central en Pimienta Parquecito en Bo. Suyapa
	<u>CENTROS SOCIALES</u> Centro Cívico Municipal
	<u>CENTROS DEPORTIVOS</u> Cancha Fútbol Col. Esquipulas con Graderías Estadio Municipal Santiagueño Rosendo Dubon

ALDEA SANTIAGO	
1	Bo. Las Flores
2	Bo. Las Almendras
3	Bo. La Escuela
4	Bo. El Palenque
5	Bo. La Zona
6	Bo. La Bomba
7	Bo. Las Guaras
8	Bo. A bajo
9	Col. Velásquez Cabrera
10	Col. Marvin Umaña N 2
11	Sector La Bomba
PIMIENTA	
1	Bo. Suyapa
2	Bo. El Playón
3	Bo. El Terraplén
4	Bo. El Rastra
5	Bo. El Plante
6	Bo. Las Acasías
7	Bo. El Bosque No. 1
8	Bo. El Bosque No. 2
9	Bo. El Tanque No. 1
10	Bo. El Tanque No. 2
11	Bo. El Centro
12	Col Esquipulas
13	Col. El Jordán
14	Col. Villas del Carmen
15	Col. San Ramón
16	Col. Alemania No. 1
17	Col. Alemania No. 2
18	Col. Episcopal
19	Col. Cruz Roja
20	Col. La Promesa
21	Col. KM 86
22	Col. Buena Vista
ALDEA LA VENTA	
1	Caratasca
2	Ulúa
3	San Antonio

DESCRIPCIÓN DE ACTIVIDADES DE MANO DE OBRA

CANT	UNIDAD	DESCRIPCION	P/UNIT	TOTAL
1	Unidad	Excavación de zanjo para fundir muros, piso y diente de protección de la caja.		
6	Unidad	Armado y fundición de columnas con seis líneas de varilla de 1/2" de 3.5 de altura X 14x14 pulg. De ancho.		
2	Unidad	Armado y fundición de zapatas corridas con tres líneas de varillas de 1/2" y 1 metro de fundición de cemento.		
2	Unidad	Fundición de Muro con piedra de 5.5mtrs de largo, 2.5 de alto y 1 metro de ancho		
1	Unidad	fundición de losa de piso de 8.5 metros de largo,3 metros de ancho y 1 metro de ondo.		
1	Unidad	Fundición de un diente de concreto en la boca de la caja.		
1	Unidad	Armado de estructura de amarre de ambos muros con 20 líneas de varilla de 1/2"		
5	Unidad	Armado y fundición de vigas con ocho líneas de varilla de 1" de 5metros de largo y 14x14 pulg.de ancho.		
1	unidad	Armado y fundición de losa superior con estructura de varilla de 1"entrecalada con varilla de 1/2" cada 6 pulg. De 5.5 metros de largo X 5 metros de ancho y 15 cm. De espesor.		
4	semanas	Pago de tres jornales	3,600.00	14,400.00
4	Semanas	Pago de dos albañil	3,600.00	14,400.00
4	semanas	Contraparte de 6 Jornales de los sectores de la Aldea la Venta	0.00	0.00
*****Total Mano de Obra				L. 28,800.00
*****TOTAL GENERAL				L. 200,000.00

Refuerzo superior de la losa de concreto

Armado de hierro y fundición de 5 vigas de 6 mts de largo de 14x16 pulg.

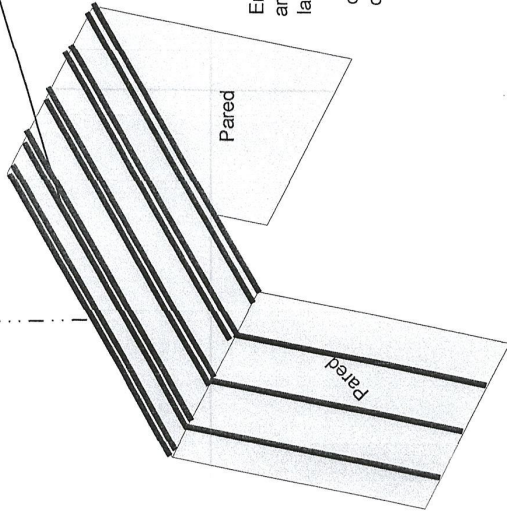

Finalización y fundición del piso final

En la etapa final se le ara un artezon de hierro con varillas las cuales amarraran ambos muros (Paredes) por el cimientto, seran colocadas cada 2 pies de separacion

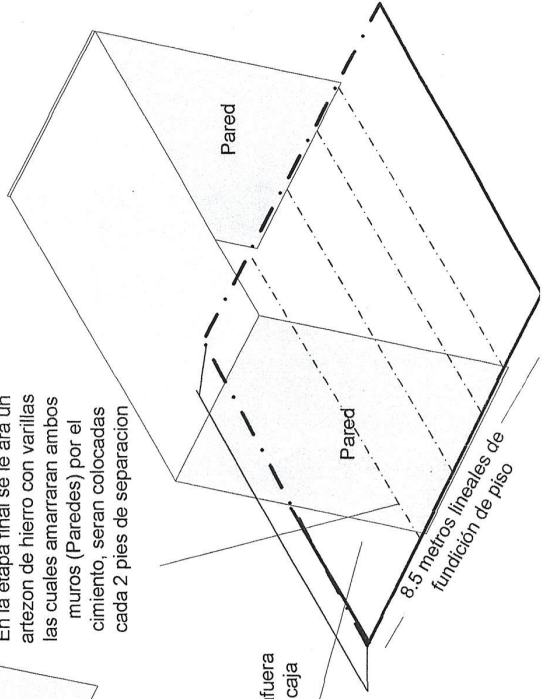

1.5 mts de piso hacia afuera en ambos lados de la caja puente

8.5 metros lineales de fundición de piso

Estructura de las paredes de la Caja Punte

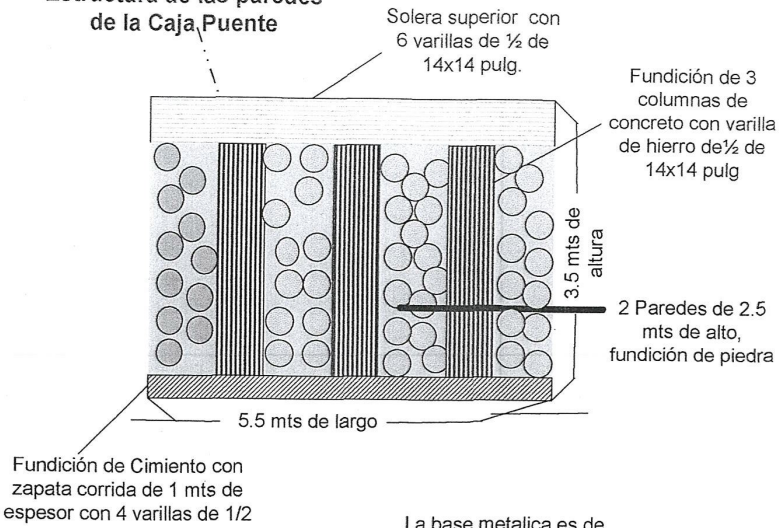

Losa superior entre paredes

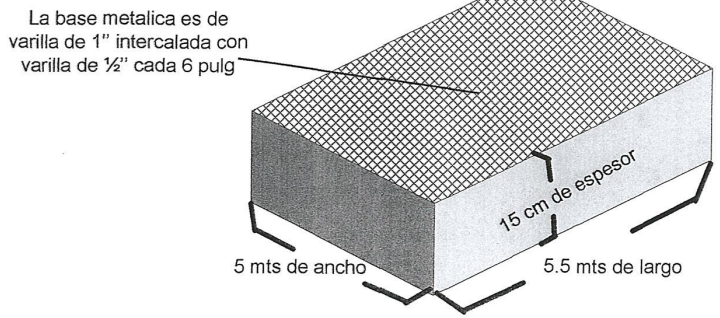

Planilla de Pago

13/10/2017

Sr. Donaldo López

Jefe de Recursos Humanos

Reciba mi Cordial saludo.

El motivo de la Presente es para hacerle entrega del listado de personas que trabajaron en la Unidad de Proyectos como jornales, en el Proyecto de Construcción de Caja Puente en Quebrada #1 hacia Aldea La Venta. El periodo de trabajo abarca del 09 al 14 de Octubre de 2017.

No.	Nombre Completo	No. Identidad	Días Trabajados
Albañiles			
1	Angel Maria Betancourt Jeresano	0504-1976-00143	6
2	Carlos Roberto Martinez Bustillo	0504-1995-00009	6
Jornales			
3	Celso Alexander Paz Murillo	0504-1989-00170	6
4	Olmin Javier Aguilera García	0504-1983-00090	6
5	Mario Donaldo Aguilera García	0504-1980-00161	6

Sin más que decir.

Att.



Henry Javier Rodas
Jefe de Proyectos



REPUBLICA DE HONDURAS
MUNICIPALIDAD DE PIMIENTA, CORTES
TELEFONO: FAX (504) 2650-2180 TEL: (504)2650-2700



Empleados Jornaleros en la Unidad de Proyectos, laborando en el Proyecto de Construcción de Caja Puente en Quebrada #1 hacia Aldea La Venta

Semana del 09 al 14 de Octubre del 2017 / PIMIENTA, CORTES 13 DE OCTUBRE DEL 2017

#	NOMBRE	IDENTIDAD	TIPO DE TRABAJO	ASIGNACION DIARIA	DIAS		TOTAL	FIRMA
					TRABAJADOS			
1	Angel Maria Betancourt	0504-1976-00143	Albañil de Proyectos	L300,00	6		L1.800,00	Angel Maria
2	Carlos Roberto Martinez Bustillo	0504-1995-00009	Albañil de Proyectos	L300,00	6		L1.800,00	ALE PMS
3	Celso Alexander Paz	0504-1989-00170	Jornal de Proyectos	L200,00	6		L1.200,00	Carlos Martinez
4	Olmin Javier Aguilera Garcia	0504-1983-00090	Jornal de Proyectos	L200,00	6		L1.200,00	Olmin Aguilera
5	Donaldo Aguilera	0504-1980-00661	Jornal de Proyectos	L200,00	6		L1.200,00	Donaldo Aguilera
							L7.200,00	





REPUBLICA DE HONDURAS
MUNICIPALIDAD DE PIMIENTA, CORTES
TELEFONO: FAX (504) 2650-2180 TEL: (504)2650-2700



Empleados Jornaleros en la Unidad de Proyectos, laborando en el Proyecto de Construcción de Caja Puente en Quebrada #1 hacia Aldea La Venta
Semana del 16 al 21 de Octubre del 2017 / PIMIENTA, CORTES 20 DE OCTUBRE DEL 2017

#	NOMBRE	IDENTIDAD	TIPO DE TRABAJO	ASIGNACION DIARIA	DIAS TRABAJADOS	TOTAL	FIRMA
1	Angel Maria Betancourt	0504-1976-00143	Albañil de Proyectos	L300,00	6	L1.800,00	<i>Angel Maria</i>
2	Carlos Roberto Martinez Bustillo	0504-1995-00009	Albañil de Proyectos	L300,00	6	L1.800,00	<i>Carlos Martinez</i>
3	Celso Alexander Paz	0504-1989-00170	Jornal de Proyectos	L200,00	6	L1.200,00	<i>Alex Paz</i>
4	Olmin Javier Aguilera Garcia	0504-1983-00090	Jornal de Proyectos	L200,00	6	L1.200,00	<i>Olmin Aguilera</i>
5	Donaldo Aguilera	0504-1980-00661	Jornal de Proyectos	L200,00	6	L1.200,00	<i>Donaldo Aguilera</i>
						L7.200,00	



Don Francisco Lopez Fuentes
Jefe de Recursos Humanos

Planilla de Pago

19/10/2017
Sr. Donaldo López
Jefe de Recursos Humanos

Reciba mi Cordial saludo.

El motivo de la Presente es para hacerle entrega del listado de personas que trabajaron en la Unidad de Proyectos como jornales, en el Proyecto de Construcción de Caja Puente en Quebrada #1 hacia Aldea La Venta. El periodo de trabajo abarca del 16 al 21 de Octubre de 2017.

No.	Nombre Completo	No. Identidad	Días Trabajados
Albañiles			
1	Angel Maria Betancourt Jeresano	0504-1976-00143	6
2	Carlos Roberto Martinez Bustillo	0504-1995-00009	6
Jornales			
3	Celso Alexander Paz Murillo	0504-1989-00170	6
4	Olmin Javier Aguilera García	0504-1983-00090	6
5	Mario Donaldo Aguilera García	0504-1980-00161	6

Sin más que decir.
Att.



Henry Javier Rodas
Jefe de Proyectos

Planilla de Pago

26/10/2017

Sr. Donaldo López

Jefe de Recursos Humanos

Reciba mi Cordial saludo.

El motivo de la Presente es para hacerle entrega del listado de personas que trabajaron en la Unidad de Proyectos como jornales, en el Proyecto de Construcción de Caja Puente en Quebrada #1 hacia Aldea La Venta.

El periodo de trabajo abarca del 23 al 28 de Octubre de 2017.

No.	Nombre Completo	No. Identidad	Días Trabajados
Albañiles			
1	Angel Maria Betancourt Jeresano	0504-1976-00143	6
2	Carlos Roberto Martinez Bustillo	0504-1995-00009	6
Jornales			
3	Celso Alexander Paz Murillo	0504-1989-00170	6
4	Olmin Javier Aguilera García	0504-1983-00090	6
5	Mario Donaldo Aguilera García	0504-1980-00161	6

Sin más que decir.

Att.



Henry Javier Rodas
Jefe de Proyectos



REPUBLICA DE HONDURAS
MUNICIPALIDAD DE PIMIENTA, CORTES
TELEFONO: FAX (504) 2650-2180 TEL: (504)2650-2700



Empleados Jornaleros en la Unidad de Proyectos, laborando en el Proyecto de Construcción de Caja Puente en Quebrada #1 hacia Aldea La Venta
Semana del 23 al 28 de Octubre del 2017 / PIMIENTA, CORTES 27 DE OCTUBRE DEL 2017

#	NOMBRE	IDENTIDAD	TIPO DE TRABAJO	ASIGNACION DIARIA	DIAS TRABAJADOS	TOTAL	FIRMA
1	Angel Maria Betancourt	0504-1976-00143	Albañil de Proyectos	L300,00	6	L1.800,00	* Angel Maria
2	Carlos Roberto Martinez Bustillo	0504-1995-00009	Albañil de Proyectos	L300,00	6	L1.800,00	* Carlos Martinez
3	Celso Alexander Paz	0504-1989-00170	Jornal de Proyectos	L200,00	6	L1.200,00	* ALEX PAZ
4	Olmin Javier Aguilera Garcia	0504-1983-00090	Jornal de Proyectos	L200,00	6	L1.200,00	* Olmin Aguilera
5	Donaldo Aguilera	0504-1980-00661	Jornal de Proyectos	L200,00	6	L1.200,00	* Donaldo Aguilera
						L7.200,00	

Donaldo Francisco Lopez Fuentes
Jefe de Recursos Humanos





ACTA DE RECEPCION FINAL DEL PROYECTO

Nombre del Proyecto: Construcción de caja puente en quebrada #1 en la calle hacia Aldea La Venta.

Dirección: Aldea La Venta, Pimienta, Cortes.

Procedencia de fondos: Municipalidad de Pimienta, Cortes.

Nosotros: **Henry Javier Rodas Andino** Identidad No. **0612-1982-00120** en carácter de Jefe de la Unidad de Proyectos de la Municipalidad de Pimienta, Cortes y por otra parte el Sr. **Carlos Roberto Martinez Bustillo** Con Identidad **0504-1995-00009** quien actúa en su condición de jefe de cuadria supervisada por el Jefe de Proyectos en la Obra: **Construcción de caja puente en quebrada #1 en la calle hacia Aldea La Venta**, del Municipio de Pimienta, Cortes, el cual consiste en: Excavación de zanja para fundir muros, piso y diente de protección de la caja, Armado y fundición de 6 columnas con seis líneas de varilla de 1/2" de 3.5 de altura X 14x14 pulg. De ancho, Armado y fundición de 2 zapatas corridas con tres líneas de varillas de 1/2" y 1 metro de fundición de cimiento, Fundición de 2 Muros con piedra de 5.5mtrs de largo, 2.5 de alto y 1 metro de ancho, fundición de losa de piso de 8.5 metros de largo, 3 metros de ancho y 1 metro de profundidad, Fundición de un diente de concreto en la boca de la caja, Armado de estructura de amarre de ambos muros con 20 líneas de varilla de 1/2", Armado y fundición de 5 vigas con ocho líneas de varilla de 3/4" de 5metros de largo y 14x14 pulg.de ancho, Armado y fundición de losa superior con estructura de varilla de 3/4"entrecalada con varilla de 1/2" cada 6 pulg. De 5.5 metros de largo X 5 metros de ancho y 15 cm. De espesor.

El proyecto tendrá un alcance en la fecha comprendida del 09 de septiembre al 22 de Noviembre del año 2017 por todo el proceso de secado completo:

Primero: El encargado de la obra manifiesta que ha finalizado la obra, el día miércoles 01 de Noviembre del año 2017, y que el tiempo restante será para que las condiciones del concreto sean las optimas y pueda soportar las cargas que pasan sobre la losa de esta caja puente.

Segundo: Los presentes procedieron a realizar un recorrido al proyecto, encontrando que este fue construido de acuerdo a las cláusulas plasmadas según especificaciones técnicas de mano de obra.

Tercero: Mediante este documento damos por finalizada la obra: **Construcción de caja puente en quebrada #1 en la calle hacia Aldea La Venta**. Traspasando la misma al representante de la comunidad, quienes se comprometen a dar sostenibilidad a la obra terminada.

Cuarto: Todas las partes aceptan lo antes expuesto para fe de lo cual firmamos la presente a los 18 días del mes Septiembre del año 2017.



Raúl Alfredo Ugarte Florentino
 Identidad No. 0501-1960-01209
 Alcalde Municipal

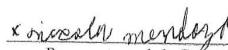

Henry Javier Rodas Andino
 Identidad No. 0612-1982-00120
 Jefe Proyectos

 Representante de la Comunidad
 Nombre: _____
 Identidad No. _____

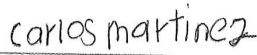
Sr. Carlos Roberto Martinez Bustillo
 Identidad No. 0504-1995-00009
 Encargado de la Obra



JUSTIFICACIÓN DEL PROYECTO

Pimienta, Cortes

09 de Octubre 2017

El proyecto de Construcción de caja puente en la quebrada #1 de la calle hacia la Venta, se llevará a cabo por motivos que las comunidades de la Aldea la Venta y sus alrededores solicitaron al señor Alcalde una reunión de urgencia, donde le manifestaron la necesidad de dicho proyecto ya que en pocos días iban a quedar incomunicados por el paso de la primer quebrada en donde la alcantarilla que está actualmente, está en malas condiciones debido a las crecidas que se han desarrollado en esa quebrada producto de las fuertes lluvias, ya que los cabezales de ambos lados están destruidos, al igual el tubo es de lamina de zinc el cual está roto infiltrando agua por el interior de la alcantarilla, todo esto se dañó porque el diámetro del tubo no es suficiente para el caudal de agua que pasa por ese sector. Seguidamente el señor Alcalde lo sometió en la Corporación Municipal en donde por unanimidad aprobaron realizar un traspaso de un Proyecto ya que este no está contemplado en el Plan de Inversión Municipal Anual. Considerando que los fondos disponibles para este proyecto son bajos, y para disminuir el costo de mano de obra de un contratista, se procedió a contratar dos albañiles y tres Jornales para realizar este proyecto, en donde además está la contraparte de la comunidad de mano de obra con jornales y la piedra que se necesitará para la construcción. También estará la participación a tiempo completo del señor Regidor Héctor Eduardo Fuentes quien está a cargo de la comisión de agua, pero por tal urgencia y experiencia se le solicitó a la corporación la participación en este proyecto, suspendiéndolo temporalmente mientras se realice la ejecución de la obra.

Henry Rodas
Unidad de Proyectos

SOLICITUD

Aldea La Venta, Pimienta, Cortes 25 de Mayo 2017

Dr. Raúl A. Ugarte
Alcalde Municipal

Reciba un caluroso y cordial saludo

Señor Alcalde, como es de su conocimiento, la problemática sobre la alcantarilla que está en el tramo de carretera de Pimienta a nuestra aldea, que por causa de las fuertes lluvias la quebrada se ha desbordado lo que ha provocado que se cayeran los cabezales de la misma, lo cual se le planteo y solicitó en la reunión que tuvimos el día 24 de Septiembre del presente año, y ahora se lo hacemos de manera formal y al mismo tiempo rogándole su pronta ayuda ya que cada día se está reduciendo el paso lo que vendría a dejarnos incomunicados.

Agradeciéndole su pronta colaboración y ayuda como siempre.
Le adjuntamos el listado de los pobladores de Aldea la venta.

Atentamente.



Presidente del patronato



**PROYECTO DE CONSTRUCCION DE CAJA DE JENTE EN
QUEBRADA #1 EN LA CALLE HACIA ALDEA LA VENTA,
PIMIENTA, CORTES.**

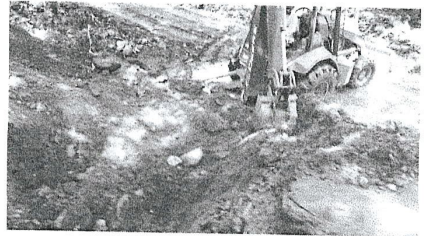
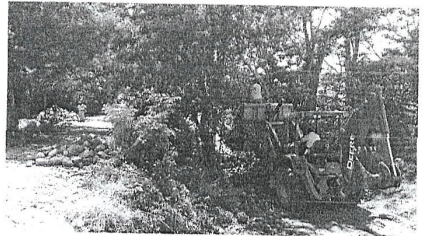
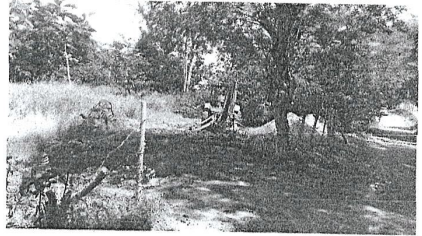
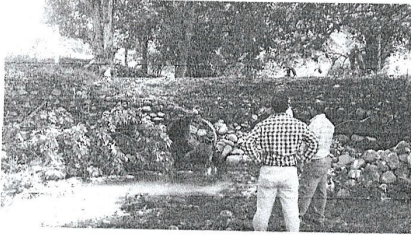

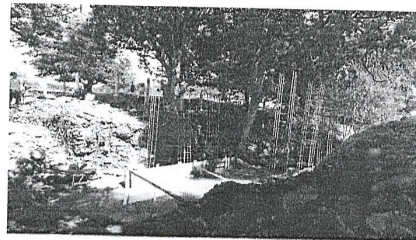
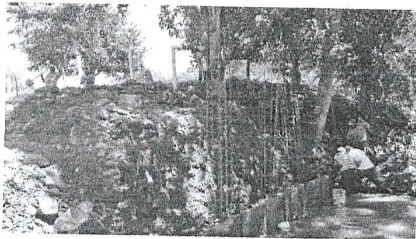



MUNICIPALIDAD DE PIMIENTA, CORTES
REUNION EN ALDEA LA VENTA



LISTADO DE ASISTENCIA

FECHA: 24 DE SEPTIEMBRE 2017

No.	NOMBRE Y APELLIDOS	IDENTIDAD	GRUPO O COOP.	TELEFONO	FIRMA
1	José Daniel Lopez		UVA	94888136	José Daniel
2	Carmen Rodríguez Flores	0504-1784-00113	San Antonio	9867-3157	x
3	Maria M los Angeles Plonino		Capitán	9873-7323	x
4	Hortensia López		UVA	98631481	Hortensia López
5	Santa Doris Lone	0510701900226	Caratasca	96460074	Doris Lone
6	Maria Estelina Barboza	0511176100331	Caratasca	99410951	Maria Estelina B
7	Daniellinares	050497902921	Caratasca	99410551	Daniellinares
8	Padre M. Aguirre	1908-1960-00119	UVA	96970203	Padre
9	Adolfo Gómez Delgado	10041782-00151	Caratasca	—	Adolfo Gómez
10	José Luis	16071930-00113	UVA	—	x
11	Encarnación Monge Flores	1312-1960-00046	Caratasca	9949-1321	x
12	José Santos Ferrera	0511-1962-00425	UVA	9773-8845	x Santos Ferrera
13	Angelica Maria Ortiz Torres	0805197700095	UVA	91498245	Angelica Ortiz
14	Emeterio Gómez	10041958-00112	Caratasca	—	x
15	Nelly Xiomara Ortiz	05111971-00091	Caratasca	97096137	Nelly
16	Nery Alfaro Ayala	0509-1980-00217	La Venta	—	x Nery Alfaro Ayala
17	Carmelino Ayala Melgarejo	0509196100142	La Venta	—	x Carmelino
18	Rosalva Margarita Bardales	0511-1970-00568	Caratasca	96735101	x
19	Yanetza Torres	08031981-00515	Sanantonio	96068873	x Yanetza Torres
20	Claudia Ferrández	05021980-00201	UVA	96926923	x Claudia Ferrández



MUNICIPALIDAD DE PIMIENTA, CORTES
REUNION EN ALDEA LA VENTA



LISTADO DE ASISTENCIA

FECHA: 24 DE SEPTIEMBRE 2017

No.	NOMBRE Y APELLIDOS	IDENTIDAD	GRUPO O COOP.	TELEFONO	FIRMA
1	Julio Cesar Pivas	0805-1982-00126	San Antonio	9594-1672	
2	Doris Xiomara Borge	0504-1977-00144	San Antonio	9858-8595	Doris Xiomara Borge
3	Maria Gonzales	1515-1950-00067	Ulva		Maria Gonzales
4	Vespaciono Alvarado	1004-1955-	Caratasca	96201425	Vespaciono Alvarado
5	Rosa Lidia Argueta	1613195900057	Capulin	98911022	Rosalidia A
6	Emerito Rodriguez		Capulin	88225574	Emerito
7	Antonina Flores	1312198000007	Caratasca	990221413	Antonina Flores
8	Elvin Alexis Pineda Rodriguez	0504-1993-00018	Ulva	9556-5580	Elvin Pineda
9	Israel Ramirez				
10	Eudgero Padilla	1602196900198	Ulva	99201740	Eudgero Padilla
11	Fredy Orlando Onellana O.	1617-198500106	capulin	9712-69-88	Fredy
12	Maria Santos Corea	0504-196300032	Caratasca	8823694113	Maria
13	Lauriano Santos	0511-198200310	Ulva		Lauriano Santos
14	Laurena Velasquez	0804-1989-00560	Caratasca		Laurena
15	Anthony Rickelme Delcid Gomez	0504-2000-00009	Caratasca		Anthony
16	NE/SEN MAURICIA SANTOS		Ulva		
17	Nora Janeth Delcid Gomez	1004-1985-00587	Caratasca	96722627	Nora Janeth Delcid
18	Celso Flores	0501-1984-3226	Caratasca		Celso Flores
19	Lidia Virginia Bardsales	0511-198100461	Ulva	98339526	Lidia
20	Isabel Castillo	0503199500181	San Antonio	97031776	Isabel Castillo



MUNICIPALIDAD DE PIMIENTA, CORTES
REUNION EN ALDEA LA VENTA



LISTADO DE ASISTENCIA
FECHA: 24 DE SEPTIEMBRE 2017

No.	NOMBRE Y APELLIDOS	IDENTIDAD	GRUPO O COOP.	TELEFONO	FIRMA
1	Maria Martha Pinto	0417-1945-00101	San Antonio	988352-83	Maria Martha Pinto
2	Maria Barales	0511-1928-00048	Ulva	98067875	M ^a Magdalena Barales
3	Heridy Barales	0511-1926-01232	Ulva	98258014	Humb
4	Elia Eduvinia Paredes	0504-1999-00167	Ulva	96498345	Elia Paredes
5	Tomas Lopez	1607-1963-00255	Capulin	98337333	Tomas
6	Pedro Nolasco Gomez	1015-1985-00588	Ulva		Pedro Gomez
7	Sotero Escalante	0511-1950-00160	Caratasca		Sotero Esc
8	Francisco Rodriguez	1211-1949-00019	San Antonio	9944-4912	F COP Rodriguez
9	Amalia Amaya	1313-1981-00842	Caratasca	98313629	Amalia Amaya H.
10	Isidro Lopez	1004-1958-00163	Ulva	99123042	Isidro Lopez
11	Serafin Alberto	0502-1942-00189	San Antonio	33666705	Serafin
12	Teovaldo Hernandez	0502-1939-00162	San Antonio	97415531	Teovaldo H.
13	Candida Quiroz	0504-1954-00040	Caratasca	33451955	Candida Quiroz
14	Nicolas Melendez	0511-1964-00325	San Antonio	97168939	Nicolas Melendez
15	Efrain Gonzalez	1315-1974-00112	Ulva		Efrain Gonzalez
16	M ^a del Carmen Arita	0501-1985-05541	Caratasca	9664-2908	M ^a C. B. A.
17	Audelio Lopez	1004-1956-00056	Ulva	95284469	Audelio Lopez
18	Juan Ramon Zuniga		Capulin		Juan Ramon
19	Maria Clubon Mejia	0501-1952-02688	San Antonio	99282647	Maria Clubon
20	Daysi Carolina Diaz	0511-1989 00484	Ulva	9705-1618	Daysi Diaz



MUNICIPALIDAD DE PIMIENTA, CORTES
REUNION EN ALDEA LA VENTA



LISTADO DE ASISTENCIA
FECHA: 24 DE SEPTIEMBRE 2017

No.	NOMBRE Y APELLIDOS	IDENTIDAD	GRUPO O COOP.	TELEFONO	FIRMA
1	Jorge Nival Arilo Bantón	1801-1978-01025	Carateca	98216269	X Jorge Avila
2	Federico Sales Cedillo	1010-196700070	Ulúa	—	1
3					
4					
5					
6					
7					
8					
9					
10					
11					
12					
13					
14					
15					
16					
17					
18					
19					
20					

PRESUPUESTO INICIAL
PROYECTO DE CONSTRUCCIÓN DE CAJA PUENTE EN QUEBRADA
#1, EN LA CALLE HACIA ALDEA LA VENTA

DESCRIPCIÓN DE MATERIALES

CANT.	DESCRIPCION	VAL/UNIT	TOTAL
80	Varillas 1"	347	27,760.00
125	Varillas 1/2"	196	24,500.00
40	Varilla de 1/4"	45	1,800.00
300	Bolsas con cemento	208	62,400.00
7	Viajes de arena	1250	8,750.00
4	Viajes de grava	2800	11,200.00
50	Libras de alambre de amarre	20	1,000.00
12	Viajes de piedra	0	0.00
20	Tablas de 1x12x18	288	5,760.00
15	Cuartones 2x4x18	188	2,820.00
10	Libras de clavos de 4"	21	210.00
1	Alimentacion	3000	3,000.00
1	Combustible para trasporte	1000	1,000.00
30	Horas de retroexcavadora	700	21,000.00
*****Total Materiales			L. 171,200.00

DESCRIPCIÓN DE ACTIVIDADES DE MANO DE OBRA



CERTIFICACIÓN

LA SUSCRITA SECRETARIA MUNICIPAL DE ESTE TÉRMINO CERTIFICA QUE EN EL LIBRO DE ACTAS QUE LLEVA ESTA MUNICIPALIDAD CORRESPONDIENTE AL PERIODO 2014-2018, SE ENCUENTRA EL ACTA CUYO PREAMBULO Y PUNTO CONDUCENTE LITERALMENTE DICE: ACTA No. 413, EN EL MUNICIPIO DE PIMIENTA, CORTES A LOS 27 DIAS DEL MES DE SEPTIEMBRE DEL AÑO 2017 EN SESION ORDINARIA CELEBRADA POR LA HONORABLE CORPORACION MUNICIPAL DE PIMIENTA CORTES. - DR. RAUL ALFREDO UGARTE ALCALDE MUNICIPAL, LOS SEÑORES REGIDORES: HECTOR EDUARDO FUENTES, PROF. ALEJANDRO RAMOS MARMOL, JESSICA YAMILETH UMAÑA, NORBERTO LOPEZ GUILLEN, JUAN PABLO CUELLAR, JOSE HERNAN ORTIZ, CELSO PERDOMO AGUILAR, LUISA MADELY ANTUNEZ, ANTE LA SUSCRITA SECRETARIA QUE DA FE. 1°.....2°.....3°.....4°.....5°.....6°.....7°.....8°.....9°
10°.- EL SEÑOR ALCALDE MUNICIPAL DR. RAUL ALFREDO UGARTE DA LA PARTICIPACION AL SR. JEFE DE PROYECTOS HENRY RODAS, QUIEN SOLICITA A LA HONORABLE CORPORACION MUNICIPAL REALIZAR LA CONSTRUCCION DE LA CAJA PUENTE EN ALDEA LA VENTA, PARA LO CUAL PROPONE LO SIGUIENTE :

MODIFICACIONES PRESUPUESTARIAS AÑO 2017
TRASFERENCIA ENTRE CUENTAS DE PROYECTOS
Fecha de Aprobación 27 de Septiembre del año 2017

Cuenta de Egresos a Disminuirse

Estructura del Ingreso	Descripción	Cantidad
13	TODOS POR LA PAZ	L. 165,000.00
13-04	Deporte	165,000.00
13-04-003-000-001-47110-11-001-01	Proyecto de Construcción de Canchita de Fútbol en Aldea La Venta	165,000.00
15	INFRAESTRUCTURA	L. 35,000.00
15-02	Construcciones de Canales de Drenajes	35,000.00
15-02-001-000-001-47210-11-001-01	Proyecto de Construcción de Gradas Peatonales en Bo. El Terraplén, Pimienta	35,000.00
TOTAL EGRESOS		L. 200,000.00

Cuenta de Egresos a Aumentarse

Estructura del Ingreso	Descripción	Cantidad
15	INFRAESTRUCTURA	L. 200,000.00
15-02	Construcciones de Canales de Drenajes	200,000.00
15-02-014-000-001-47210-11-001-01	Proyecto de Construcción de caja puente en quebrada #1, en la calle hacia Aldea La Venta	200,000.00
TOTAL EGRESOS		L. 200,000.00

EL SEÑOR ALCALDE MUNICIPAL Y LA CORPORACION EN PLENO APROBARON POR UNANIMIDAD LA PROPUESTA FINANCIERA, PARA REALIZAR LA EJECUCION DE LA CAJA PUENTE EN ALDEA LA VENTA, DE GRAN IMPACTO Y BENEFICIO PARA LOS POBLADORES DE ESA ALDEA COMO UNA NECESIDAD.

CERRÓ LA SESION A LAS 7: 35 P. M. SELLO Y FIRMA.- ALCALDE MUNICIPAL, LOS SEÑORES REGIDORES: HECTOR EDUARDO FUENTES, ALEJANDRO RAMOS MARMOL, JESSICA YAMILETH UMAÑA, NORBERTO LOPEZ GUILLEN, JUAN PABLO CUELLAR, JOSE HERNAN ORTIZ, CELSO PERDOMO AGUILAR, LUISA MADELY ANTUNEZ PINEDA, ANTE - ANTE LA COMISION DE TRANSPARENCIA MUNICIPAL, SELLO Y FIRMA.- SECRETARIA MUNICIPAL ES CONFORME A SU ORIGINAL.- SE EXTIENDE EN PIMIENTA, CORTES, A LOS 30 DIAS DEL MES DE OCTUBRE DEL AÑO DOS MIL DIEZ Y SIETE.

SECRETARIA
PIMIENTA, CORTES

MARGARITA PONCE RUBIO
SECRETARIA MUNICIPAL

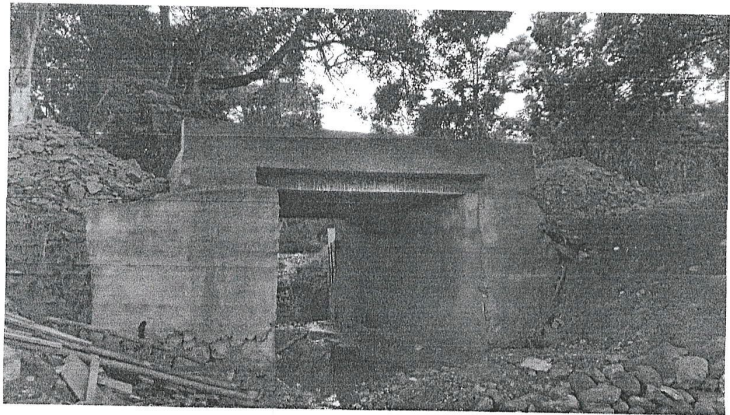
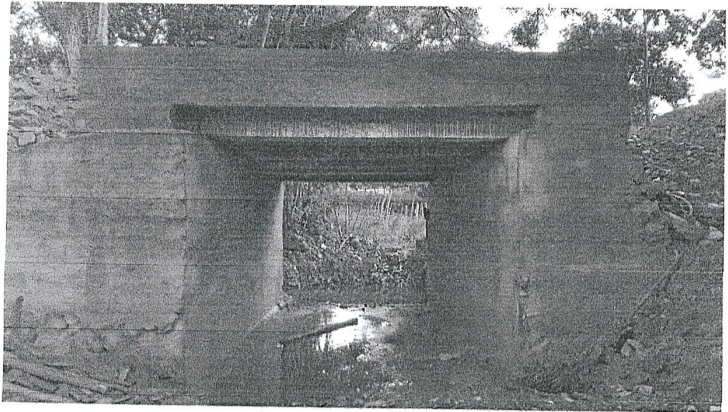

Antes

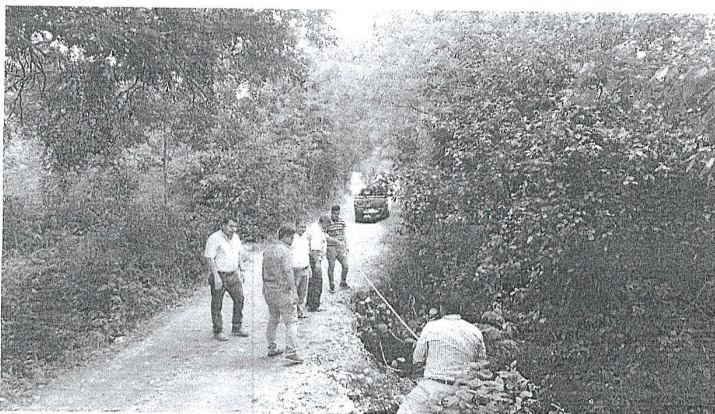

Después

