GOBIERNO DE LA REPÚBLICA DE HONDURAS

SECRETARÍA DE ESTADO DE LA PRESIDENCIA

Estructura organizativa funcional del 1 al 31 de octubre del 2017

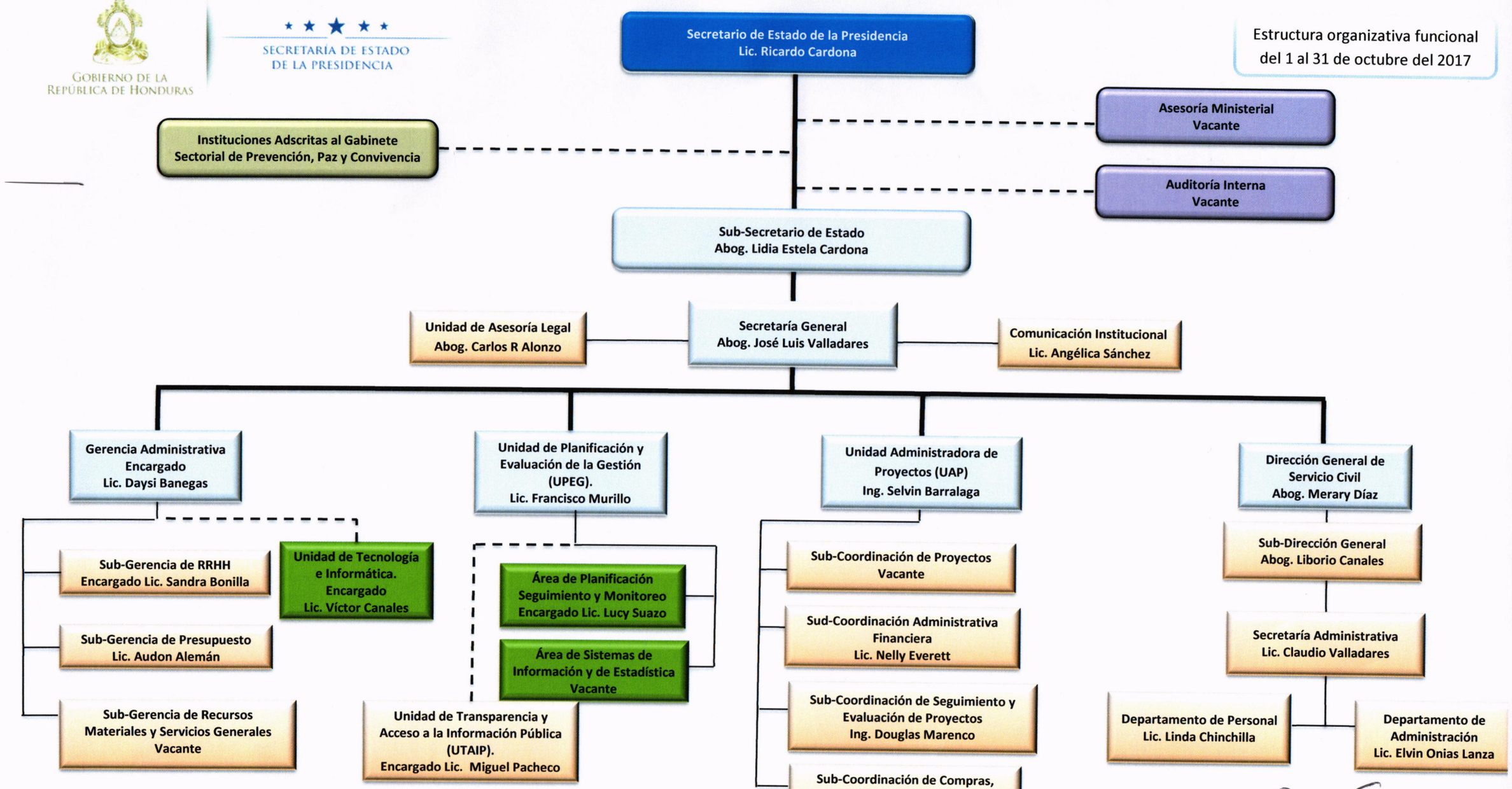

José Luis Valladares

SECRETARÍA DE ESTADO DE LA PRESIDENCIA
SECRETARIA GENERAL
HONDURAS, C.A.