DONACIONES MES DE SEPTIEMBRE DEL 2017

- ✓ En fecha 01/09/2017 Donación de Sopa de Pollo, para los privados del Recinto General, Donado por la Iglesia Antioquia Pentecostés de la Colonia Nueva Esperanza, Danli, El Paraíso. No se sabe el valor.

- ✓ En fecha 06/09/2017 Donación de 6 Bancas de Madera de caoba, para uso en la Iglesia Católica de este Establecimiento Penitenciario, Donado por el Señor Rolando Espino, con valor de Lps. 4,500.00.

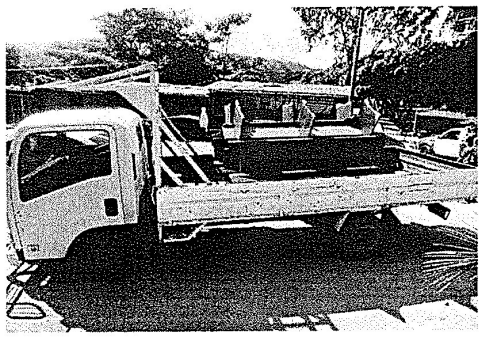

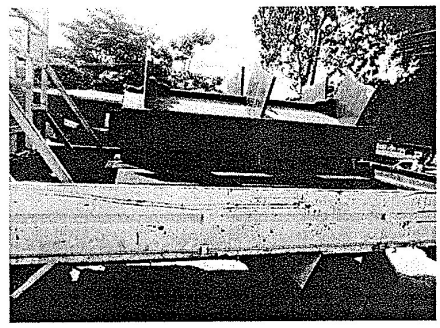

JUAN JOSE IRIAS C.
Administrador
Establecimiento Penitenciario de Danlí

Clase III de Policía
RAMON BONILLA VELASQUEZ
Director Interino
Establecimiento Penitenciario de Danli

Dios Patria Justicia"
"Por la Transformación Penitenciaria"
Establecimiento Penitenciario Danli, El Paraíso Honduras