

# ORGANIGRAMA DE LA SECRETARIA DE FINANZAS

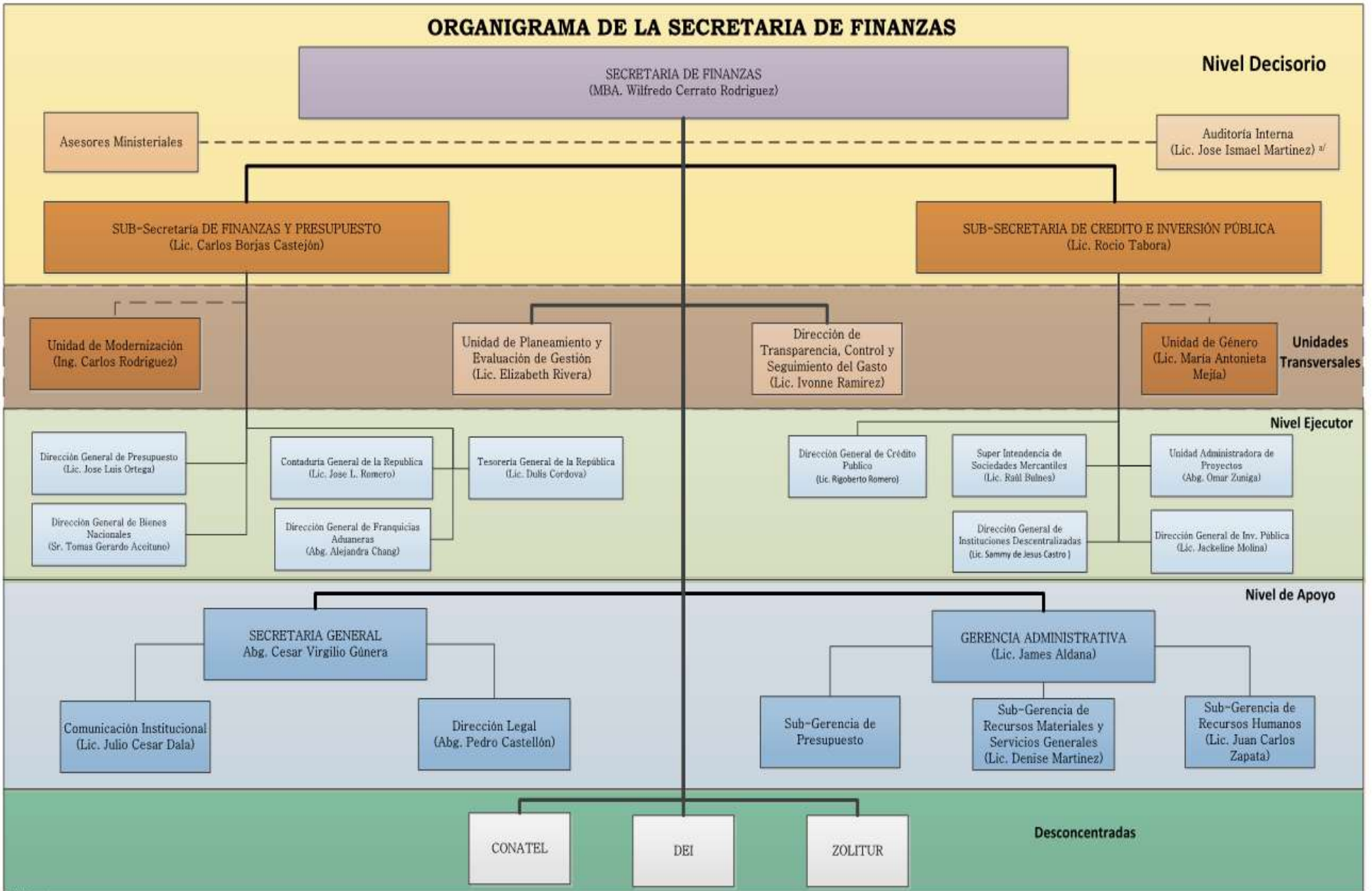

a/ Interino  
Fecha: 22/09/15

CONATEL: COMISION NACIONAL DE TELECOMUNICACIONES  
DEI: DIRECCION EJECUTIVA DE INGRESOS  
ZOLITUR: ZONA LIBRE TURISTICA, ISLAS DE LA BAHIA