



MUNICIPALIDAD DE TOMALÁ, DEPARTAMENTO DE LEMPIRA.
municipalidadtomalaoficial@yahoo.es

INFORME MENSUAL DE PROYECTO EN EJECUCION DE PROYECTO.
UNIDAD TECNICA MUNICIPAL
PERIODO: 1-31 DE AGOSTO DE 2017

Encargado de ejecución del proyecto.	Municipalidad de Tomalá, Lempira
Sector/Subsector	Infraestructura Social
Nombre del Proyecto	Ampliación y reparación del centro de salud, Tomalá.
Ubicación del Proyecto	Barrio El centro, Tomalá Lempira, frente al Parque central y Edificio municipal.
Propósito	El propósito principal es crear una edificación con los estándares de la secretaria de salud, estas instalaciones deben de cumplir con estándares mínimos de áreas y espacios para poder brindar a la población una calidad en el servicio de salud, además que el personal cuente con los espacios necesarios para poder brindar la atención a la población.
Descripción del proyecto.	<p>En vista de las condiciones en las que se encontraba el edificio del centro de salud, se vio la necesidad de hacer una remodelación completa de toda la instalación. Se realizarán las siguientes actividades.</p> <ul style="list-style-type: none">✓ Se construirá muro perimetral.✓ Se construirán los módulos de promoción y Tuberculosis.✓ Se reemplazarán todas las ventanas, puertas, portones y balcones.✓ Se reemplazará piso existente en mal estado.✓ Se reemplazará techo por losa aligerada con tubo estructural y lamina aluminizada, para la colocación de esta losa se reforzará la primera planta con 24 columnas de concreto reforzado.✓ Se cambiará el repello, pulido y pintura de toda la edificación.✓ Se cambiará el sistema eléctrico de toda la edificación.✓ Se cambiarán todos los accesorios hidrosanitarios.✓ Se construirá techo en los módulos nuevos.✓ Se construirá un quiosco y una bodega✓ Compra de mobiliarios médicos: dos camillas para examen médico, gradas para cama, 3 bancos giratorios, balanza para peso de recién nacidos, una refrigeradora para la conservación de biológicos.



MUNICIPALIDAD DE TOMALA, DEPARTAMENTO DE LEMPIRA.
municipalidadtomalaoficial@yahoo.es

INFORME MENSUAL DE PROYECTO EN EJECUCION DE PROYECTO.
UNIDAD TECNICA MUNICIPAL
PERIODO: 1-31 DE AGOSTO DE 2017

Avances del proyecto en el mes de mayo.	En el periodo del mes de Julio de 2017 se presentaron distintos avances en las diferentes actividades en ejecución: <ul style="list-style-type: none">✓ Se tiene un avance del 90% del pulido de la edificación.✓ Se han fundido los firmes de piso de toda la edificación.✓ Se han fundido la cimentación del muro perimetral.✓ Se han colocado todas las cajas para instalaciones electricas.✓ Se construyo el cubo de gradas.✓ Se inicio a colocar el sellador para la aplicación de pintura.
	No se tiene un impacto ambiental en este proyecto, más que los residuos sólidos provenientes de demoliciones, los cuales son llevados a lugares de disposición final.
Impacto del terreno y asentamiento.	NO APLICA
Detalles del encargado del proyecto	Ing. Darling Herrera Velásquez Cel: 9945-7118 EMAIL: darkherrera44@gmail.com
Fuentes de financiamiento	<ul style="list-style-type: none">✓ Embajada del Japón en Honduras.✓ Municipalidad de Tomalá.
Porcentaje de avance del proyecto.	85%
Fecha de finalización estimada	octubre de 2017



MUNICIPALIDAD DE TOMALA, DEPARTAMENTO DE LEMPIRA.
municipalidadtomalaoficial@yahoo.es

INFORME MENSUAL DE PROYECTO EN EJECUCION DE PROYECTO.
UNIDAD TECNICA MUNICIPAL
PERIODO: 1-31 DE AGOSTO DE 2017

Memoria Fotográfica del Proyecto

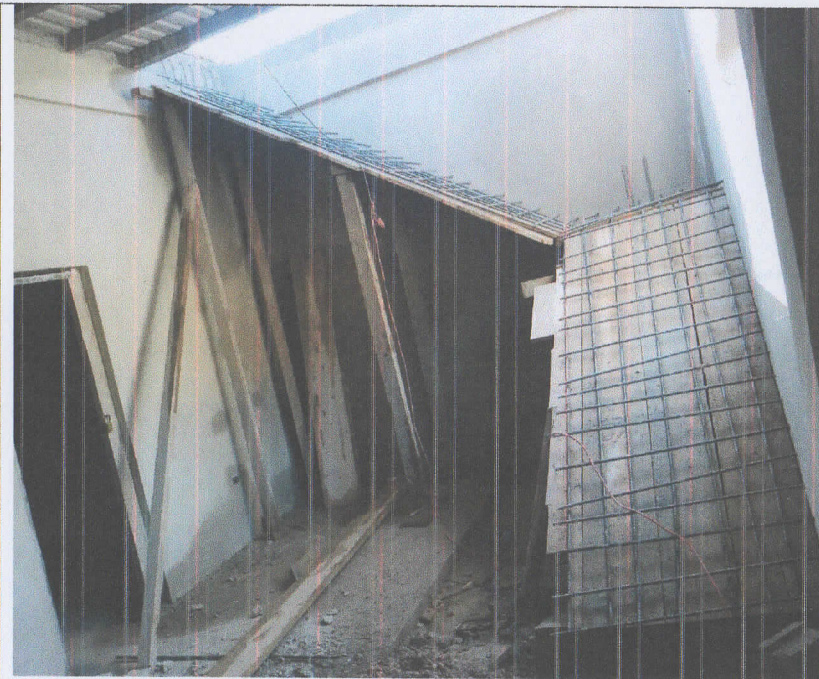

Colocacion del armado horizontal y vertical para la losa de las gradas.

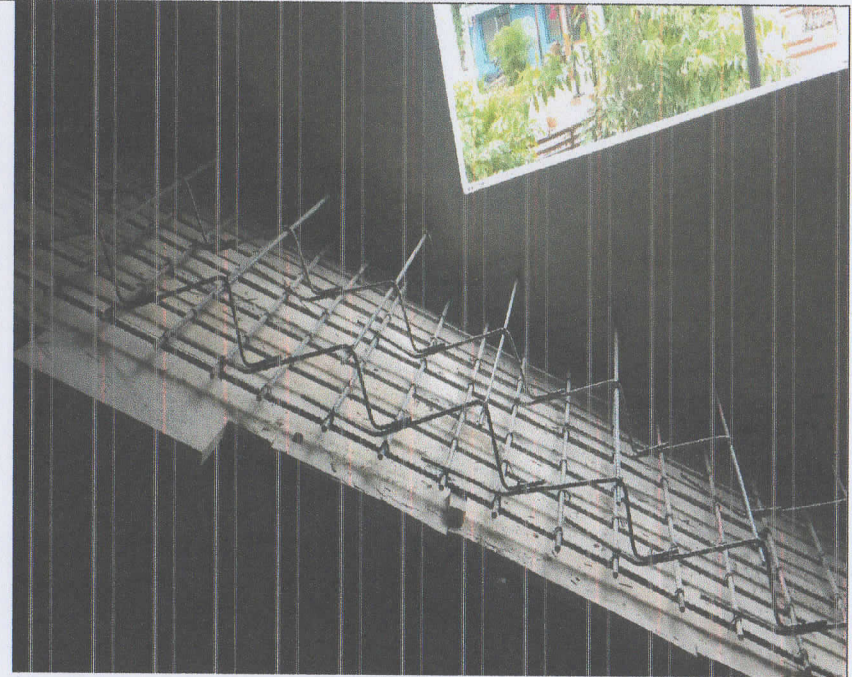

Colocacion del armado de los peldaños de las gradas.



MUNICIPALIDAD DE TOMALA, DEPARTAMENTO DE LEMPIRA.
municipalidadtomalaoficial@yahoo.es

INFORME MENSUAL DE PROYECTO EN EJECUCION DE PROYECTO.
UNIDAD TECNICA MUNICIPAL
PERIODO: 1-31 DE AGOSTO DE 2017



Colocacion de castillos para el muro perimetral.



Colocación del sellador para pintura.

Ing. Darling Josué Herrera Velásquez
UNIDAD TECNICA MUNICIPAL
TOMALA, LEMPIRA