

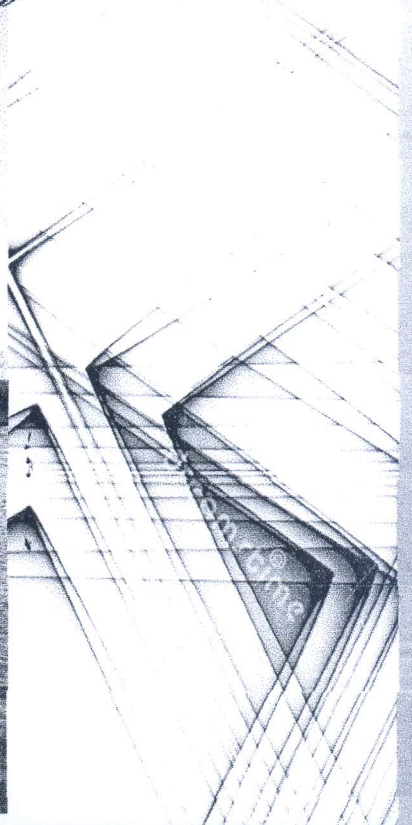

MUNICIPALIDAD DE PIMIENTA, CORTES

PERFIL DE PROYECTOS 2017

PROYECTO DE CONSTRUCCION DE CERCA PROVISIONAL DE LA PLAYA DEL RIO ULUA, PIMIENTA, CORTES

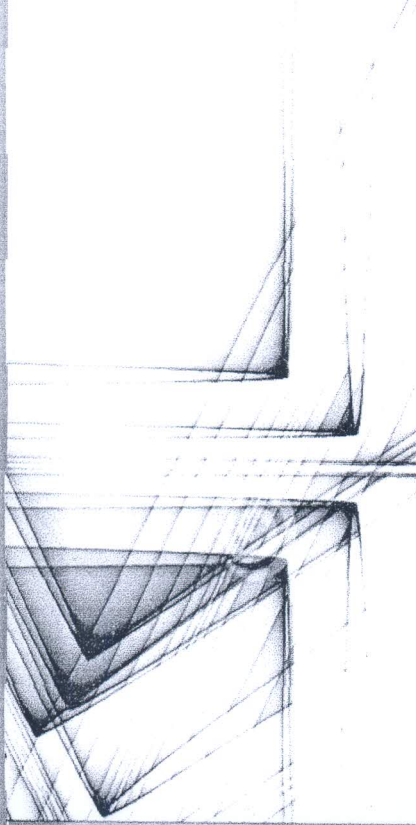
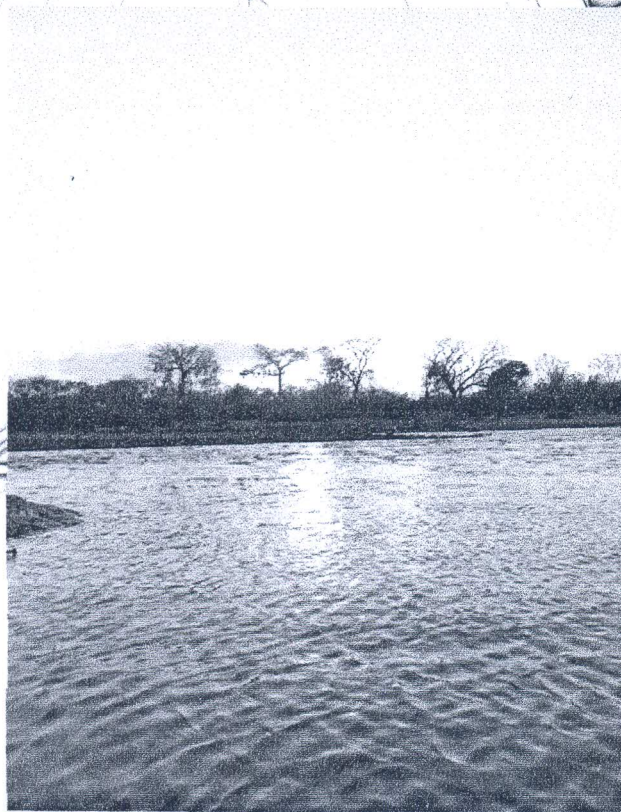

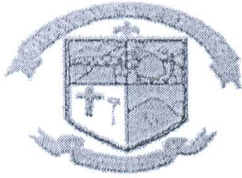

REPUBLICA DE HONDURAS
MUNICIPALIDAD DE PIMIENTA, CORTES
TELEFAX: (504) 650-2180

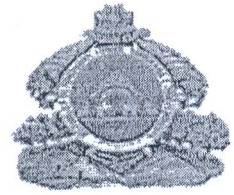

Pimienta, Cortes

22 de Abril 2017

Sr .Osman Rene Fúnez

Jefe de compras y suministros

Reciba un atento y cordial saludo

Sirva la presente para solicitarle la compra del siguiente material

- 1- 2 rollos de alambre de púas
- 2- 10 libras de grapas
- 3- 2 martillos.
- 4- 1 tóner para impresora LEXMARK /E250dn.

Esperando una pronta respuesta a nuestra solicitud
Atte.



José Dionicio García
Director Municipal de Justicia

Vo Bo
Rangent

Nota: los materiales de construcción servirán para la cerca de la playa Municipal del río Ulúa.



No. 72

SOLICITUD

Pimienta Cortes
24 de Abril del año 2017

Joven: Jesús Alberto Dubon
Contador General
Su Oficina

A continuación remito las siguientes cotizaciones de compra alambre de púas y grapas para la instalación de cerca en playa municipal del rio Ulúa para lo cual solicito se realice el trámite de generación de Orden de pago y Cheque para realizar la respectiva Compra de Materiales y Suministros detallados en las cotizaciones adjuntas.

Se adjunta constancia de Pagos a Cuenta y solicitud del departamento de juzgado municipal.

Agradeciendo de antemano su colaboración.

Atentamente.

Osman René Fúnez Portillo
Jefe de Compras y Suministros

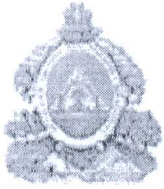

REPUBLICA DE HONDURAS, C.A.

Municipalidad de Pimienta, Cortes

TELEFONO: (504) 2650-2180

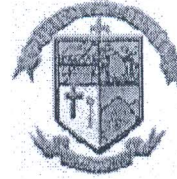

JUSTIFICACION

El Municipio de Pimienta, ubicado en el valle de sula al sur del Departamento de Cortes y bañado por el caudaloso Rio Ulúa que durante el periodo de verano recibimos muchos veraneantes que vienen de otros Municipios y lugares aledaños a Pimienta para disfrutar de las playas del Rio Ulúa.

Por lo anterior y viendo la experiencia durante este verano 2017 es necesaria la protección de la playa ya que es considerada como una zona turística del sector así como la instalación de los servicios básicos como agua potable y energía eléctrica para una mejor estadía de los visitantes.

En esta ocasión es prioridad la cerca de la playa de manera artesanal con palos de madera y alambre de púas a un costo mínimo debido a las inundaciones y con ello conservar el patrimonio Municipal.



José Dionicio García
Director Municipal de Justicia

CONTRATO

**PROYECTO DE CONSTRUCCION DE CERCA PROVISIONAL DE LA PLAYA
DEL RIO ULUA, PIMIENTA, CORTES.**

NOSOTROS DR. RAUL ALFREDO UGARTE FLORENTINO, Mayor de edad, casado, hondureño, Doctor en Medicina y Cirugía de este vecindario con Tarjeta de Identidad # 0501-1960-01209, RTN #05011960012095 declarado Alcalde por el Tribunal Nacional de Elecciones de fecha 13 de Diciembre del 2013 según punto único de la Sesión Extraordinaria, por una parte quien actúa en carácter de representante legal de la Municipalidad de Pimienta, con facultades suficientes para ejercer la representación de la municipalidad y para celebrar toda clase de actos y contratos, facultad que le otorga la ley de Municipalidades en sus artículos No.10 y 40 numeral 3 del Reglamento General de la Ley de Municipalidades, quien en adelante se denominara EL CONTRATANTE, y por otra parte el Sr. MARIO AGUSTIN LOPEZ CARDENAS quien se denomina EL CONTRATISTA mayor de edad, casado, hondureño y con domicilio en Pimienta, Cortés, y con Identidad # 0504-1982-00044, R.T.N # 05041982000448 hemos convenido celebrar el presente contrato.

CLAUSULA No... 1 OBJETO DEL CONTRATO:

Consiste en Construcción de cerca de 47 mts.L a base de postes (palos) de madera de sauce con alambre de púas.

CLAUSULA No... 2 ALCANCE DEL CONTRATO:

El Contratista se obliga a cumplir con el objeto del contrato, en la fecha comprendida del 10 al 12 de Mayo del año 2017.

CLAUSULA No... 3 VALOR DEL CONTRATO:

El contrato tendrá un valor por mano de obra de LPS. 3,535.00 (TRES MIL QUINIENTOS TREINTA Y CINCO LEMPIRAS EXACTOS) los que se cancelaran en un solo desembolso una vez supervisados y entregados los trabajos. Se le hará la retención del 1% equivalente a Lps. 35.35 ya que el contratista no tiene constancia de pagos a cuenta.

CLAUSULA No... 4 INICIO DEL PLAZO DE MULTA:

En caso que no cumpliera en la fecha establecida, se aplicara una multa de Lps. 300.00 por día de retraso por incumplimiento de la obra, siempre y cuando el atraso sea únicamente por parte del contratista.

CLAUSULA No... 5 COMPROMISO DEL CONTRATISTA:

El Contratista deberá de dotar de sus herramientas necesarias para la ejecución de la obra.

CLAUSULA No... 6 GARANTIA DE CALIDAD DE OBRA:

El contratista promete la calidad de su trabajo otorgando un periodo de 60 días de garantía a partir del día de la finalización del contrato, responsabilizándose hacer mejoras por desperfecto de mala calidad si sucediere durante su tiempo de garantía por fallas que sean únicamente por mala praxis de su oficio.

CLAUSULA No.... 7 PROCEDIMIENTO DE SUPERVISIÓN:

Quedando el Sr. Henry Javier Rodas Jefe de Proyectos, encargado de la supervisión y el departamento de Auditoria o cualquier institución contralor del estado podrá supervisar la obra durante su ejecución en cualquier momento.

CLAUSULA No.... 8 TRIBUNAL COMPETENTE:

Cualquier controversia derivada del presente contrato, se resolverá por la negociación directa entre el contratante y el contratista, de no llegar a un arreglo se resolverá por la vía judicial, para lo cual las partes se someterán a la jurisdicción del Juzgado Paz del Municipio de Pimienta, Cortés y/o Jurisdicción de lo Contencioso Administrativo así mismo para todo lo no previsto en este contrato, las partes estarán sujetas a lo preceptuado en las leyes vigentes en Honduras.

CLAUSULA No....9 RATIFICACIÓN:

Ambas partes Contratante y Contratista, manifiestan estar de acuerdo con el contenido de todas y cada una de las cláusulas de este Contrato y para los efectos legales correspondientes, suscriben el mismo en dos Ejemplares Originales, quedando uno en poder del Contratante y otro será entregado al Contratista, Pimienta Cortés, 09 de Mayo del año 2017.

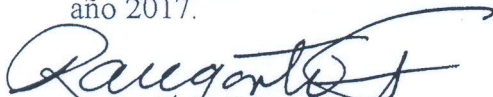
Dr. Raul Alfredo Ugarte
Identidad. # 0501-1960-01209
Contratante

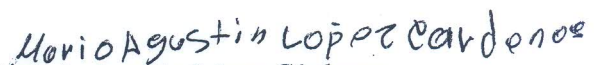
Mario Agustín López Cárdenas
Identidad. # 0504-1982-000448
Contratista



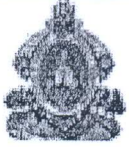

Honduras, C.A.

PIMIENTA, CORTÉS
EJERCICIO: 2017

Orden de Pago
Moneda: Lempiras (L)



Emisión: 25/04/2017
Hora : 11:01 a.m.
USUARIO: JESUS.DUBON
Pagina: 1 de 1

Orden de Pago No.: 17933

L.: 1,750.00

Tipo de Expediente: GASTO RECURRENTE VARIABLE

Expediente No.: 4775

Fecha de Emisión: 25/4/2017

No.Cheque/Nota de Debito:

Paguese a: FERRETERIA EL OBELISCO

Id/RTN: 05019004003615

La Cantidad en Letras: UN MIL SETECIENTOS CINCUENTA CON CERO CENTAVOS

Descripción:

COMPRA DE ALAMBRE DE PUAS Y GRAPAS PARA SER UTILIZADO EN LA INSTALACION DE CERCA EN LA PLAYA MUNICIPAL DEL RIO ULUA DEL MUNICIPIO DE PIMIENTA, CORTÉS.

CODIGO	PROYECTO / OBJETO GASTO	MONTO
13 05 001 001 000 23100 11-001-01	Proyecto de Mantenimiento Edificaciones Patrimoniales	1,750.00

RETENCIONES		MONTO
CODIGO	DESCRIPCION	
Total de retenciones:		0.00

RESEUMEN AFECTACIONES PRESUPUESTARIAS		MONTO
CODIGO	DESCRIPCION	
Monto Total:		0.00

RESUMEN TOTAL ORDEN DE PAGO		MONTO
SUBTOTAL		1,750.00
- RETENCIONES		0.00
TOTAL		1,750.00

Firma y Sello de Presupuestario:

Firma y Sello de Tesorería:

Firma y Sello de Alcalde(a):

FERRETERIA EL OBELISCO
RTN: 05019004003615
VILLANUEVA, CORTÉS

Recibido por:

Identidad No.:



Honduras, C.A.

PIMIENTA, CORTÉS
EJERCICIO: 2017

Orden de Pago
Moneda: Lempiras (L)



Emisión: 25/04/2017
Hora : 11:01 a.m.
USUARIO: JESUS.DUBON
Pagina: 1 de 1

Orden de Pago No.: 17933

L.: 1,750.00

Tipo de Expediente: GASTO RECURRENTE VARIABLE

Expediente No.: 4775

Fecha de Emisión: 25/4/2017

No.Cheque/Nota de Debito: 00008660

Paguese a: FERRETERIA EL OBELISCO

Id/RTN: 05019004003615

La Cantidad en Letras: UN MIL SETECIENTOS CINCUENTA CON CERO CENTAVOS

Descripción:

COMPRA DE ALAMBRE DE PUAS Y GRAPAS PARA SER UTILIZADO EN LA INSTALACION DE CERCA EN LA PLAYA MUNICIPAL DEL RIO ULUA DEL MUNICIPIO DE PIMIENTA, CORTES.

CODIGO	PROYECTO / OBJETO GASTO	MONTO
13 05 001 001 000 23100 11-001-01	Proyecto de Mantenimiento Edificaciones Patrimoniales	1,750.00

RETENCIONES		
CODIGO	DESCRIPCION	MONTO
Total de retenciones:		0.00

RESEUMEN AFECTACIONES PRESUPUESTARIAS		
CODIGO	DESCRIPCION	MONTO
Monto Total:		0.00

RESUMEN TOTAL ORDEN DE PAGO	
SUBTOTAL	1,750.00
- RETENCIONES	0.00
TOTAL	1,750.00

Firma y Sello de Presupuestario:

Firma y Sello de Tesorero:

Firma y Sello de Alcalde:

FERRETERIA EL OBELISCO
RTN: 05019004003615
SAN NUEVA, CORTES

Recibido por:
Identidad No.:



PRESIDENCIA DE LA REPUBLICA
COMISIONADA PRESIDENCIAL
ADMINISTRACION TRIBUTARIA

Imprimir Salir

CONSTANCIA ELECTRÓNICA DE ESTAR SUJETO AL RÉGIMEN DE PAGOS A CUENTA



201-16-10500-16745

La ADMINISTRACION REGIONAL NORTE en cuya jurisdicción se encuentra el domicilio fiscal del solicitante, Identificar como:

Nombre y Apellido o Razón Social: **INVERSIONES R M T SRL DE CV**

Con Registro Tributario Nacional: **05019004003615**

Habiendo presentado la solicitud electrónica con número 201-16-10500-16745 en fecha 27/05/2016, y Recibo Oficial de Pago No. 25270777296 de fecha 23/05/2016 por el monto de L. 200.00 bajo el concepto de Actos Administrativos.

Luego de revisadas las Bases de Datos del Sistema de Gestión Tributaria (ETAX), se ha podido establecer lo siguiente:

ETAX: SI existen Registros de Pagos a Cuenta.

ETAX: NO existen Registros de Deudas.

ETAX: NO existen Registros de Omisiones.

Por lo Expuesto, se OTORGA al solicitante la presente CONSTANCIA ELECTRÓNICA DE ESTAR SUJETO AL RÉGIMEN DE PAGOS A CUENTA, para el período 201601, según declaración 35732845111, presentada el 22/04/2016.

La presente Constancia vence el 01/05/2017. Sin perjuicio de las facultades de revisión y fiscalización de esta Comisión Presidencial.

WENDY VANESSA GAMEZ LARA
ADMINISTRADOR NOR OCCIDENTE



(*) Es obligación del destinatario de la presente Constancia verificar su validez a través de Internet en la dirección <http://constancias.dei.gob.hn/>, ingresando el número **201-16-10500-16745** o mediante el siguiente código QR:



CERCO PERIMETRAL EN LA PLAYA DEL RIO ULÚA PIMIENTA, CORTES

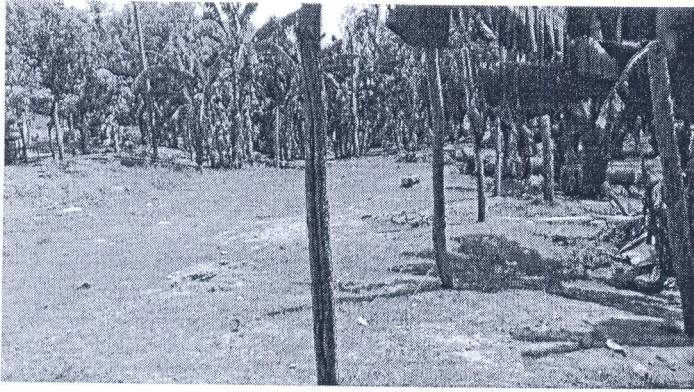

CERCO PERIMETRAL EN LA PLAYA DEL RIO ULÚA PIMIENTA, CORTES

