



UNIVERSIDAD NACIONAL AUTONOMA DE HONDURAS UNAH  
Secretaría Ejecutiva de Administración de Proyectos de Infraestructura

OFICIO SEAPI No. 851-2017,  
05 de junio de 2017

SEAPI

MSc.  
**CINTIA LILIANA SALGADO GOMEZ**  
Comisionada Coordinadora  
Comisión de Control de Gestión, UNAH.  
Su Oficina

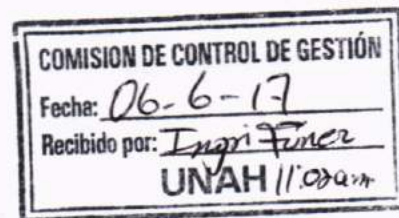

**Estimado MSc. Salgado:**

Reciba mis atentos saludos en ocasión de enviar los **Formularios de Seguimiento de Proyectos**, listados en el cuadro abajo descrito, en los que se informa de la situación actual de los proyectos que se están ejecutando en la Universidad Nacional Autónoma de Honduras, a través de esta Secretaría Ejecutiva. **El informe corresponde al mes de mayo de 2017.**

No.	NOMBRE DEL PROYECTO	No. FOLIOS
1	Construcción Edificio Ciencias de la Salud UNAH VS	4
2	Construcción Edificio Rectoría Administrativo, Ciudad Universitaria, José Trinidad Reyes	6
3	Finalización y Reforzamiento Estructural Edificio C3, Ciudad Universitaria	3
4	Construcción e Instalación de Elevadores en Edificios A1, A2, D1 y F1, Ciudad Universitaria	3
5	Construcción Edificio 1847, Ciudad Universitaria	3
6	Construcción Modulo de Desinfección Personal y Arco Sanitario Vehicular del Area Avicola CURLA	3
7	Laboratorio de Lenguas Extranjeras, Centro Universitario Regional de Occidente, CUROC	2
8	Impermeabilización Edificio CURC	3
9	Construcción Tanque de Abastecimiento de Agua, CURLA	3
10	Construcción Línea de Bombeo al Tanque Elevado, Sistema Hidrosanitario Ciudad Universitaria	3
11	Construcción de Laboratorio de Ciencias Básicas y Planta Piloto de Innovación Alimentaria en Centros Regionales de la UNAH, Paquete B	2
12	Construcción de Laboratorio de Ciencias Básicas y Planta Piloto de Innovación Alimentaria en Centros Regionales de la UNAH, Paquete C	2
13	Construcción de Laboratorio de Ciencias Básicas y Planta Piloto de Innovación Alimentaria en Centros Regionales de la UNAH, Paquete A	2

Tel 2216-6100, Edificio Alma Mater  
Ciudad Universitaria, Tegucigalpa, Honduras, Tel. 22325403; 22310145; 22356122  
Email: seapi.unah@gmail.com





UNIVERSIDAD NACIONAL AUTONOMA DE HONDURAS UNAH  
Secretaría Ejecutiva de Administración de Proyectos de Infraestructura

OFICIO SEAPI No. 851-2017,  
05 de junio de 2017

SEAPI

No.	NOMBRE DEL PROYECTO	No. DE FOLIOS
14	Restauración y Rehabilitación Edificio Paraninfo Universitario	3
15	Construcción Edificio Anexo Facultad de Ciencias Económicas C.U.	2
16	Readecuación y Mejoramiento de las Instalaciones y Clínicas Odontológicas Edificio G1, Ciudad Universitaria	3
17	Construcción de Muro Perimetral y Portales de Acceso en UNAH, VS	3

Agradeciendo su atención al presente, aprovecho la oportunidad para expresarle mis muestras de consideración.

Atentamente,

  
ING. CARMEN LASTENIA FLORES SANTOS  
SECRETARIA EJECUTIVA

cc: Ing. Virginia Margarita Valle Aguiluz, SEAPI-UNAH  
cc: Ing. Juana Elisa Granados Rodríguez, SEAPI-UNAH  
cc: Ing. Iván Castro Sierra, SEAPI-UNAH  
cc: Expediente, SEAPI-UNAH  
vmva





**UNIVERSIDAD NACIONAL AUTÓNOMA DE HONDURAS**  
**SECRETARÍA EJECUTIVA DE ADMINISTRACIÓN DE PROYECTOS DE INFRAESTRUCTURA SEAPI**  
**FORMULARIO DE SEGUIMIENTO DE PROYECTOS**  
 Situación de avance al 31 de mayo de 2017

Fecha y No. de Acuerdo de nombramiento de la Comisión	692-2012 20/04/2012	Empresa Adjudicada:	Gabinete Técnico S.A. de C.V.	Valor Adjudicado:	14701,877.51
Fecha Firma del Contrato:	12/06/2012	No. de Contrato:	No. CS-01-2012 SEAPI-UNAH	Plazo del Contrato:	Inicial: 19 meses calendario Modificado: 28 meses calendario

Garantías de Supervisión					
Tipo de Garantía	Número	Valor	Período de Validez	Fecha de Vencimiento	Empresa Emisora de la Garantía
Garantía de Cumplimiento	51-10625	L. 271,699.78	699 días del 12/06/2012 al 12/05/2014	12/05/2014	Seguros Continental S.A.
Endoso No. 1, Garantía de Cumplimiento	51-10625	L. 287,890.84	61 días del 13/05/2014 al 12/07/2014	12/07/2014	
Endoso No. 2, Garantía de Cumplimiento	51-10625	L. 338,019.66	Del 12/07/2014 al 02/02/2015	02/02/2015	

Seguimiento del Proyecto		
Concepto	Construcción	Supervisión
Fecha Orden de Inicio	16/07/2012	02/07/2012
Fecha de Finalización contractual	16/01/2014	02/02/2014
Fecha de Finalización con ampliaciones	31/10/2016	02/11/2014
Tiempo Transcurrido (Días, meses)	51 meses 15 días	28 meses
Tiempo Disponible (Días, meses)	0 días	0 días
Ampliaciones de Tiempo (Días, meses)	33.5 meses	9 meses
% de Tiempo Ejecutado	100.00%	100.00%
Valor del Contrato	L. 244913,204.95	L. 14701,877.51
Valor Modificado acumulado	L. 301311,285.97	L. 18372,416.74
Valor Ejecutado Acumulado hasta el año anterior al 31 de diciembre de 2014	L. 144259,040.03	L. 18146,201.79
Valor Ejecutado Acumulado hasta estimación No. 58 (0-15) sep 2016	L. 291775,150.24	L. 18372,416.74
Saldo del Contrato	L. 9596,135.73	L. 0.00
% del Valor Contratado Ejecutado a la Fecha	96.84%	100%
% de Obra Física Ejecutada	100.00%	
Número de Libros de Bitácora	[16025,16165,16166,16167,16168, 16785,16786,16787,16788,16346, 16347, 17702, 18307] OICH y (054) CIMECH	

El valor reportado como ejecutado en el año anterior y ejecutado a la fecha se ha considerado en base al valor del contrato, sin incluir el valor ejecutado por cláusula escalatoria. Se calcula con los valores netos recibidos por el Contratista incluyendo el anticipo

Modificaciones al Contrato de Construcción					
Tipo de Modificación	Fecha	Descripción	Valor de Modificación	Ampliación de plazo	Observaciones
Orden de Cambio No.1	21/12/2012	Modificación por disminución del valor del contrato	-L. 2462,763.62	No	Rediseño Cimentación.
Orden de Cambio No.2	19/03/2013	Aumento del valor del contrato	L. 1111,587.60	No	Revisión estructural y recalce de zapatas, módulo B por nivel adicional.
Orden de Cambio No.3	23/04/2013	Aumento del valor del contrato	L. 1431,458.22	No	Revisión estructural de la losa del 2do nivel módulo B por incremento de cargas.
Modificación No.1	19/07/2013	Aumento del valor del contrato y tiempo	L. 310,772.95	2 meses	Revisión estructural de vigas de cubierta y techo en módulo C.
Modificación No. 2	24/09/2013	Aumento del valor del contrato	L. 7865,834.76	No	Revisión estructural y modificación de sistema de alta tensión.
Modificación No. 3	31/10/2013	Disminución del valor del contrato	-L. 53,134.65	No	Revisión estructural y estructuras módulo de gradas adicional entre edificios B y C.
Modificación No. 4	13/12/2013	Aumento del valor del contrato	L. 1043,259.18	No	Revisión estructural y cambio de estructuras de techo en módulo D.
Modificación No. 5	14/03/2014	Aumento del valor del contrato	L. 954,765.98	7 meses	Revisión estructural en los cubos de gradas A5, A6 y A7.
Modificación No. 6	10/04/2014	Aumento del valor del contrato	L. 2712,733.47	No	Rediseño estructural de cubo de ascensor.
Modificación No. 7	24/07/2014	Disminución del valor del contrato	-L. 220,475.33	No	Se eliminó planta de tratamiento.
Modificación No. 8	13/10/2014	Aumento del valor del contrato y tiempo	L. 3999,515.82	16 meses	Aumento de obra en sistema de baja tensión, equipo de distribución, generación y protección eléctrica y sistema de red de datos. La ampliación de plazo también incluye obras en conciliación con el contratista tales como puertas, ventanas, sistema de gases y otros.
Modificación No. 9	27/02/2014	Aumento del valor del contrato	L. 25136,885.49		Aumento de obra en sistema de gases, sistema de aire acondicionado, camaros de vigilancia, puertas, gradas circulares, muebles del módulo C y obras civiles menores.
Modificación No. 10	30/06/2015	Aumento del valor del contrato	L. 1379,024.19		Se modificó la especificación de la Ventaneria, enchape en baños y obras adicionales por rediseño del sistema de aguas lluvias.
Modificación No. 11	30/09/2015	Aumento del valor del contrato	L. 3695,365.46		Se modificó el diseño del sistema contra incendio y rediseño los muebles fijos en áreas con piso de granito.
Modificación No. 12	11/02/2016	Aumento del valor del contrato	L. 5983,924.13	4 meses 15 días	Aumento de obras exteriores.
Modificación No. 13	30/06/2016	Aumento del valor del contrato	L. 2290,257.07	3 meses 15 días	Aumento de ventaneria en áreas interiores y
Modificación No. 14	15/08/2016	Aumento de Tiempo y valor contrato	L. 3231,699.32	1 mes 8 días	Pruebas de los sistemas
Modificación No. 15	21/09/2016	Aumento de Tiempo y valor de contrato	L. 2100,455.19	1 mes 7 días	Cerco de estructura metálica en área de cuarto de maquinas y cerco de lamina aluzinc para protección del perímetro del edificio por ampliación de calle lado Oeste.
Modificación No. 16	14/10/2016	Disminución del contrato	-L. 4113,084.21		Cierre del contrato
			<b>L. 56398,081.02</b>	<b>51 meses 15 días</b>	

Seguimiento Financiero Contrato de Construcción								
# Est.	Periodo de Estimación	Valor Facturado Solo estimaciones	Retenciones			Pago Neto	No. de Cheque	Reconocimiento de Mayores Costos
			Anticipo	Especial	Impuesto S/Renta			
	Anticipo					L. 36736,980.74	307396	
1	16/07/12 al 31/07/2012	L. 2622,202.11	293,330.32			L. 2228,871.79	317491	L. 93,759.23
2	01/08/12 al 31/08/2012	L. 962,721.72	144,408.26			L. 818,313.46	318472	L. 23,494.17
3	01/09/12 al 31/09/2012	L. 1164,844.38	174,726.66			L. 990,117.72	320920	L. 25,004.65
4	01/10/12 al 31/10/2012	L. 1767,749.88	265,162.48			L. 1502,587.40	321125	L. 39,012.47
5	01/11/12 al 31/11/2012	L. 1738,683.66	260,802.55			L. 1477,881.11	322613	L. 36,230.24







**UNIVERSIDAD NACIONAL AUTÓNOMA DE HONDURAS**  
**SECRETARÍA EJECUTIVA DE ADMINISTRACIÓN DE PROYECTOS DE INFRAESTRUCTURA SEAPI**  
**FORMULARIO DE SEGUIMIENTO DE PROYECTOS**

Situación de avance al 31 de mayo de 2017

6	01/12/12 al 31/12/2012	L. 2465,737.10	369,860.57			L. 2095,876.53	328956	L. 57,800.96
7	01/01/13 al 31/01/2013	L. 2390,190.85	358,528.63			L. 2031,662.22	329384	L. 82,638.96
8	01/02/13 al 28/02/2013	L. 2656,347.85	396,452.18			L. 2257,895.67	334222	L. 88,474.18
9	01/03/13 al 31/03/2013	L. 5172,127.46	775,819.12			L. 4396,308.34	335615	L. 133,161.36
10	01/04/13 al 30/04/2013	L. 13461,855.45	2019,276.32			L. 11442,577.13	337044	L. 97,238.25
11	01/05/13 al 31/05/2013	L. 2582,908.87	387,436.33			L. 2195,472.54	338122	L. 38,640.69
12	01/06/13 al 31/06/2013	L. 9571,124.83	1435,668.72			L. 8135,456.11	343915	L. 1504,224.50
13	01/07/13 al 31/07/2013	L. 5543,210.66	831,482.60			L. 4711,729.06	343915	L. 195,414.55
14	01/08/13 al 31/08/2013	L. 1969,402.39	295,410.36			L. 1673,992.03	345324	L. 79,483.31
15	01/09/13 al 30/09/2013	L. 11624,500.98	1743,675.15			L. 9880,825.83	345971	L. 317,827.58
16	01/10/13 al 31/10/2013	L. 8807,605.93	1321,140.89			L. 7486,465.04	350430	L. 671,888.58
17	01/11/13 al 30/11/2013	L. 5010,479.09	751,571.86			L. 4258,907.23	352086	L. 328,766.26
18	01/12/13 al 31/12/2013	L. 6606,762.78	991,014.42			L. 5615,748.36	352084	L. 208,090.25
19	01/01/14 al 31/01/2014	L. 2428,185.45	364,227.82			L. 2063,957.63	352914	L. 93,998.11
20	01/02/14 al 28/02/2014	L. 518,221.18	77,733.18			L. 440,488.00	369011	L. 44,190.47
21	01/03/14 al 31/03/2014	L. 6516,229.53	977,434.43			L. 5538,795.10	366687	L. 209,121.46
22	01/04/14 al 30/04/2014	L. 3326,362.07	488,854.31			L. 2827,407.76	373923	L. 217,536.73
23	01/05/14 al 31/05/2014	L. 4051,815.55	607,772.33			L. 3444,043.22	377555	L. 295,653.10
24	01/06/14 al 30/06/2014	L. 1402,487.52	210,373.13			L. 1192,114.39	380542	L. 124,612.54
25	01/07/14 al 31/07/2014	L. 6202,322.42	L. 930,348.36			L. 5271,974.06	383440	L. 372,614.18
26	01/08/14 al 31/08/2014	L. 4320,408.74	L. 648,061.31			L. 3672,347.43	385057	L. 335,132.44
27	01/09/14 al 30/09/2014	L. 2770,757.05	L. 415,613.56			L. 2355,143.49	389443	L. 259,547.26
28	01/10/14 al 31/10/2014	L. 4167,029.41	L. 625,054.41			L. 3541,975.00	391588	L. 487,009.96
29	01/11/14 al 30/11/2014	L. 4674,265.46	L. 701,139.82			L. 3973,125.64	396309	L. 304,234.48
30	01/12/14 al 31/12/2014	L. 5199,528.42	L. 779,929.26			L. 4419,599.16	397542	L. 249,510.97
31	01/01/15 al 31/01/2015	L. 3155,664.52	L. 473,349.68			L. 2682,314.84	399121	L. 273,404.34
32	01/02/15 al 28/02/2015	L. 6585,314.03	L. 987,797.10			L. 5597,516.93	405507	L. 283,483.63
33	01/03/15 al 31/03/2015	L. 7253,180.30	L. 1087,977.05			L. 6165,203.25	406565	L. 238,921.32
34	01/04/15 al 15/04/2015	L. 3640,607.49	L. 546,091.12			L. 3094,516.37	407838	L. 213,028.36
35	16/04/15 al 30/04/2015	L. 5366,129.13	L. 804,919.37			L. 4561,209.76	411550	L. 298,725.67
36	01/05/15 al 31/05/2015	L. 5919,096.15	L. 887,864.42			L. 5031,231.73	416832	L. 293,931.04
37	01/06/15 al 30/06/2015	L. 5370,196.78	L. 805,529.52			L. 4564,667.26		L. 197,458.68
38	01/07/15 al 15/07/2015	L. 3854,486.07	L. 578,172.91			L. 3276,313.16	421595	L. 245,727.74
39	16/07/15 al 31/07/2015	L. 7378,552.44	L. 1106,782.87			L. 6271,769.57	426470	L. 66,849.82
40	01/08/15 al 31/08/2015	L. 1976,150.50	L. 296,422.58			L. 1679,727.92	428246	L. 110,236.95
41	01/09/15 al 30/09/2015	L. 5145,183.58	L. 771,777.54			L. 4373,406.04		L. 339,826.74
42	01/10/15 al 31/10/2015	L. 3955,957.07	L. 593,393.56			L. 3362,563.51		L. 187,081.26
43	01/11/15 al 30/11/2015	L. 7948,350.46	L. 1102,252.57			L. 6246,097.89		L. 223,808.98
44	01/12/15 al 15/12/2015	L. 6324,896.89	L. 948,734.53			L. 5376,162.36		L. 386,786.35
45	15/12/15 al 31/12/2015	L. 1563,771.13	L. 234,565.67			L. 1329,205.46		L. 35,572.23
46	01/01/16 al 31/01/2016	L. 2531,152.00	L. 379,672.80			L. 2151,479.20		L. 78,468.05
47	01/02/16 al 15/02/2016	L. 8378,459.56	L. 1256,768.93			L. 7121,690.63		L. 248,338.28
48	16/02/16 al 29/02/2016	L. 2153,270.33	L. 322,990.55			L. 1830,279.78		L. 51,769.18
49	01/03/16 al 31/03/2016	L. 5838,074.61	L. 875,711.19			L. 4962,363.42		L. 264,255.02
50	01/04/16 al 15/04/2016	L. 4160,542.41	L. 624,081.36			L. 3536,461.05		L. 205,910.47
51	16/04/16 al 30/04/2016	L. 6808,606.00	L. 1021,290.90			L. 5787,315.10		L. 305,231.46
52	01/05/16 al 31/05/2016	L. 9338,672.22	L. 1276,424.18			L. 8062,248.04		L. 475,257.97
53	01/07/16 al 15/07/2016	L. 5903,482.11				L. 5903,482.11		L. 372,225.94
54	16/06/16 al 30/06/2016	L. 10292,769.68				L. 10292,769.68		L. 248,016.13
55	01/07/16 al 15/07/2016	L. 9619,659.38				L. 9619,659.38		L. 305,971.98
56	16/07/16 al 31/07/2016	L. 6379,107.10				L. 6379,107.10		L. 138,303.65
57	01/08/16 al 31/08/2016	L. 10350,461.70				L. 10350,461.70		L. 215,886.45
58	01/09/16 al 15/09/2016	L. 3487,287.81				L. 3487,287.81		L. 171,680.63
		<b>L. 291775,150.24</b>	<b>L. 36736,980.74</b>	<b>L. 0.00</b>		<b>L. 291775,150.24</b>		<b>L. 13430,464.22</b>

Requerimientos Para el Año 2017

L. 11125,011.98 Saldo incluye saldo de Construcción y enlaces de campo

**Modificaciones al Contrato de Supervisión**

Tipo de Modificación	Fecha	Descripción	Valor de Modificación	Ampliación en tiempo	Observaciones
Modificación No. 01-2014	13/02/2014	Aumento del valor del contrato y ampliación de plazo.	L. 889,964.71	2 meses	
Modificación No. 02-2014	05/05/2014	Aumento del valor del contrato y ampliación de plazo.	L. 2780,574.52	7 meses	
<b>Total</b>			<b>L. 3670,539.23</b>	<b>9 meses</b>	

El Contrato de Supervisión finalizado el 02 de noviembre de 2014 no fué renovado y en vista que el incremento acumulado de las modificaciones suscritas llegaron al tope del 25% del valor inicial del Contrato de Servicios de Supervisión suscrita, el mismo se dió por finalizado el 02 de noviembre de 2014. A partir del 03 de noviembre de 2014 mediante oficio No. 1214-2014, se le asignó la supervisión del proyecto al Arquitecto Mauricio Sierra López y a partir del 11 de diciembre de 2014 mediante Acuerdo de Rectoría No. 2967-2014 se le nombró Supervisor del Proyecto.

**Seguimiento Financiero al Contrato de Supervisión**

# Pag.	Periodo del Informe	Valor Facturado	Retenciones		Pago Neto	No. Cheque	Observaciones
			Impuesto S/Renta	10% Retención de Honorarios			
1	02/07/2012 al 31/07/12	L. 773,783.02		L. 9,533.33	L. 764,249.69		316349
2	01/08/2012 al 31/08/12	L. 773,783.02		L. 9,533.33	L. 764,249.69		318474
3	01/09/2012 al 30/09/12	L. 773,783.02		L. 9,533.33	L. 764,249.69		320381
4	01/10/2012 al 31/10/12	L. 773,783.02		L. 9,533.33	L. 764,249.69		320382
5	01/11/2012 al 31/11/12	L. 773,783.02		L. 9,533.33	L. 764,249.69		320919
6	01/12/2012 al 31/12/12	L. 773,783.02		L. 9,533.33	L. 764,249.69		328458
7	01/01/2013 al 31/01/13	L. 773,783.02		L. 9,533.33	L. 764,249.69		329007
8	01/02/2013 al 28/02/13	L. 773,783.02		L. 9,533.33	L. 764,249.69		334019
9	01/03/2013 al 31/03/13	L. 773,783.02		L. 9,533.33	L. 764,249.69		335641
10	01/04/2013 al 30/04/13	L. 773,783.02		L. 9,533.33	L. 764,249.69		336770
11	01/05/2013 al 30/05/13	L. 773,783.02		L. 9,533.33	L. 764,249.69		341418
12	01/06/2013 al 30/06/13	L. 773,783.02		L. 9,533.33	L. 764,249.69		343342
13	01/07/2013 al 31/07/13	L. 773,783.02		L. 9,533.33	L. 764,249.69		343905
14	01/08/2013 al 31/08/13	L. 773,783.02		L. 9,533.33	L. 764,249.69		345326
15	01/09/2013 al 30/09/13	L. 773,783.02		L. 9,533.33	L. 764,249.69		347613
16	01/10/2013 al 31/10/13	L. 773,783.02		L. 9,533.33	L. 764,249.69		349206
17	01/11/2013 al 30/11/13	L. 773,783.02		L. 9,533.33	L. 764,249.69		350590
18	01/12/2013 al 31/12/13	L. 773,783.02		L. 9,533.33	L. 764,249.69		352107
19	01/01/14 al 02/02/14	L. 619,487.66		L. 7,520.78	L. 611,966.88		368507
20	02/02/2014 al 02/03/14	L. 522,130.10		L. 6,543.95	L. 515,586.15		369009
21	01/03/2014 al 02/04/14	L. 522,130.10		L. 6,432.64	L. 515,697.46		367122
22	03/04/2014 al 30/04/14	L. 426,772.19		L. 5,236.49	L. 421,535.70		372224
23	01/05/2014 al 31/05/14	L. 426,772.19		L. 5,236.49	L. 421,535.66		377252
24	01/06/2014 al 30/06/14	L. 406,113.19		L. 4,983.01	L. 401,130.18		380525
25	01/07/14 al 31/07/2014	L. 406,113.19		L. 4,983.01	L. 401,130.18		363672
26	01/08/14 al 31/08/2014	L. 406,113.19		L. 4,983.01	L. 401,130.18		384302







**UNIVERSIDAD NACIONAL AUTÓNOMA DE HONDURAS**  
**SECRETARÍA EJECUTIVA DE ADMINISTRACIÓN DE PROYECTOS DE INFRAESTRUCTURA SEAPI**  
**FORMULARIO DE SEGUIMIENTO DE PROYECTOS**  
 Situación de avance al 31 de mayo de 2017

27	01/09/14 al 30/09/2014	L. 352,596.32		L. 4,822.06	L. 388,174.26	389304
28	01/10/14 al 02/11/2014	L. 315,694.27		L. 3,873.57	L. 311,820.70	Pendiente
29	Devolución Retención				L. 226,214.95	
<b>Totales</b>		<b>L. 18372,416.74</b>		<b>L. 226,214.95</b>	<b>L. 18372,416.74</b>	

Disponibilidad Para el Año 2017

**OBSERVACIONES**

**ESTIMACIONES DEL CONTRATISTA EN TRÁMITE**

# Est.	Periodo de Estimación	Valor Facturado	Retenciones			Pago Neto	Reconocimiento de Mayores Costos	Estatus
			Anticipo	Especial	Impuesto S/Renta			
47	01/02/16 al 15/02/2016						L. 5,984.95	ISV revisión SEAPI
54	16/06/16 al 30/06/2016						L. 10,596.07	ISV revisión SEAPI
58	01/09/16 al 15/09/2016							ISV RV ROSMOR
59	16/09/16 al 31/10/2016	L. 9536,135.73				L. 9536,135.73		Pendiente entrega de planos como construido
<b>Total</b>						<b>L. 9536,135.73</b>	<b>L. 16,581.02</b>	

**MODIFICACIONES AL CONTRATO DE CONSTRUCCIÓN EN TRÁMITE**

Tipo de Modificación	Fecha	Descripción	Valor de Modificación	Ampliación en tiempo	Observaciones
Proyecto Recepcionado					En tramite cierre financiero
<b>Total</b>			<b>L. 0.00</b>		

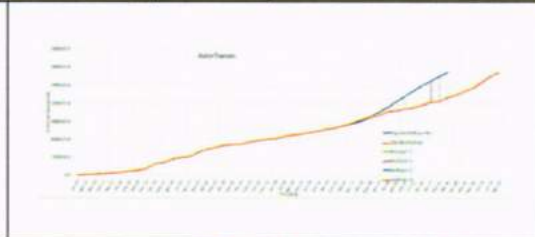
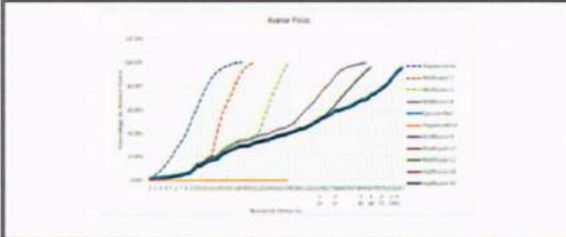

Fachada principal del edificio, módulo A



Fachada Norte, módulo B



Fachada Oeste Módulo C



Fachada Sur, Módulo D

Enlace:   
 Ing. Nora Judith Alemán Castillo

**Detalle de contacto:**  
 Ing. Virginia Margarita Valle Aguiluz  
 Directora de Control y Seguimiento de Proyectos  
 Correo Electronico [vimavalle@yahoo.com.mx](mailto:vimavalle@yahoo.com.mx)  
 Telefono 22170000- ext 110469







**UNIVERSIDAD NACIONAL AUTÓNOMA DE HONDURAS**  
**SECRETARÍA EJECUTIVA DE ADMINISTRACIÓN DE PROYECTOS DE INFRAESTRUCTURA SEAPI**  
**FORMULARIO DE SEGUIMIENTO DE PROYECTOS**  
 Situación de avance al 31 de mayo de 2017

Información General del Proyecto					
<b>Nombre del Proyecto:</b> "CONSTRUCCIÓN EDIFICIO RECTORÍA-ADMINISTRATIVO, CIUDAD UNIVERSITARIA JOSÉ TRINIDAD REYES"					
<b>Ubicación:</b> PLAZA FUNDACIONAL CIUDAD UNIVERSITARIA, JOSÉ TRINIDAD REYES					
<b>Responsable del Diseño y Especificaciones Técnicas:</b> Diseño Arquitectónico: Jorge Luciano Jacinto Durón Bustillo, CAH: 003, Diseño Estructural: Ing. Rafael Rivera Medina Especificaciones Técnicas, Diseño Eléctrico e Hidrosanitario: la SEAPI					
<b>Estructura Presupuestaria:</b>	PROGRAMA: 03.01.01: CÓDIGO: 81	Presupuesto Aprobado Según Fuente de Financiamiento (en Lempias):	Fuente 11:	Año 2012=	68,500,000.00
	OBJETO DEL GASTO 47100.01		Fuente 12: (Solicitado)	Año 2013=	127,857,216.97 Solicitado
				Año 2014 =	222,923,538.54 Solicitado
				Año 2015=	842,390,967.76
				Solicitado Año 2016=	88,485,254.46
				Solicitado Año 2017=	16,080,633.59
<b>Año de Aprobación del Proyecto:</b>	2012	<b>Tipo de Proceso (Licitación Pública, Privada, Contratación Directa, Por Administración, Etc.):</b>	Licitación Pública		
<b>Descripción del Proyecto:</b>	Es una edificación que consta de trece distintos niveles, con un área total de 30,000.00 mts <sup>2</sup> de construcción, en el que se ubicarán todas las áreas administrativas de la Universidad: contará con un auditorio para más de 200 personas, estacionamiento para 103 vehículos, obras exteriores, rampas, calles de acceso y ambientes especiales de cafetería		META/M <sup>2</sup>		
			<b>Contratado:</b>	30,000.00 m <sup>2</sup>	
<b>Propósito:</b>	En respuesta al Plan Maestro de Ciudad Universitaria se construye el Edificio de Rectoría Administrativa para contar con un espacio físico de acuerdo a lo requerido para que puedan funcionar eficientemente las oficinas de las Autoridades Universitarias, Académicas, Administrativas y poder brindar una mejor atención a la Comunidad Universitaria y público en general. Recuperar los espacios que estas dependencias han venido utilizando para aulas y el Edificio que originalmente fue diseñado para la Biblioteca Central.		<b>Avance Actual:</b>	30,000.00 m <sup>2</sup>	
			<b>Sector:</b>	Educación	
<b>Impacto Ambiental:</b>	Durante la fase de construcción, se presentarán impactos negativos temporales, recuperables y de baja intensidad en su mayoría, presentándose: alteraciones en las calidades del aire, ocasionadas por el polvo que generan las actividades de construcción y por movimiento vehicular propio de la obra y externas a la misma, alteraciones en los niveles sonoros. Se identificó que habrá desaparición de flora (árboles, arbustos y hierba) y afección de la fauna asociada, lo que conlleva a cambios y deterioros en el paisaje. El proyecto generará desechos sólidos y posibles derrames de las maquinarias (aceites, etc.). En la fase de operación, se identificaron impactos positivos en su mayoría debido a que cuenta con sistemas automatizados para garantizar el ahorro energético.  De acuerdo con la legislación ambiental y la Tabla de Categorización Ambiental de la AMDC (Plan de Arbitrios 2012) el proyecto es de Categoría 2. En este caso, el proyecto cuenta con Autorización Ambiental emitida por la Alcaldía Municipal del Distrito Central, siendo factible el proyecto ambientalmente bajo el cumplimiento de las medidas de mitigación del Contrato de Medidas de Mitigación emitido con la Constancia No. C2-17-12. Se elaboró un Plan de Gestión Ambiental.		<b>Subsector:</b>	Educación Superior	
			<b>Impacto en el terreno y Asentamientos:</b>		El proyecto está ubicado en un área que anteriormente estaba destinado para estacionamiento. Este proyecto se desarrolló verticalmente a partir del terreno natural en nueve niveles, para cubrir la necesidad de espacios para todas las autoridades académicas y administrativas, además de la oferta de servicios al estudiantado y público general
<b>Alcance:</b>	Centralizar el área administrativa para eficientar su desempeño.				
Proceso de Adjudicación de Construcción					
<b>Número de Licitación o del Tipo de Proceso:</b>	No de Licitación LPN -UNAH-SEAPI -03-2012		<b>Fecha de Publicación del Aviso de Invitación a licitar:</b>		17/08/2012; 20/08/2012
<b>Fecha de Apertura de Ofertas:</b>	01/10/2012	<b>Número de Empresas que Retiraron Bases:</b>	5	<b>Número de Empresas que Presentaron Ofertas:</b>	4
<b>Fecha y No. de Acuerdo de la Comisión Evaluadora:</b>	Acuerdo No 1583-2012, con fecha 27/09/2012		<b>Empresa Adjudicada:</b>	SATO S. de R. L. de C.V.	<b>Valor Adjudicado:</b> 449,326,841.58
<b>Fecha Firma del Contrato:</b>	23/11/2012	<b>No. de Contrato:</b>	CC-08-2012-SEAPI-UNAH	<b>Plazo del Contrato:</b>	CONTRATADO: 24 MESES MODIFICADO: 44 MESES, 27 DÍAS
Garantías de Construcción					
<b>Tipo de Garantía</b>	<b>Número</b>	<b>Valor</b>	<b>Periodo de Validez</b>	<b>Fecha de Vencimiento</b>	<b>Empresa Emisora de la Garantía</b>
Garantía de Anticipo	No. 219/2012	L. 67,399,026.23	12/12/2012 al 12/01/2015	12/01/2015	Banco LAFISE S.A.
Adendum de Garantía de Anticipo	No. 219/2012	L. 66,648,683.48	12/12/2012 al 12/01/2015	12/01/2015	
Adendum de Garantía de Anticipo	No. 219/2012	L. 62,632,433.87	12/12/2012 al 12/01/2015	12/01/2015	
Adendum de Garantía de Anticipo	No. 101510016999	L. 59,700,696.17	12/12/2012 al 12/01/2015	12/01/2015	
Adendum de Garantía de Anticipo	No. 101510016999	L. 51,807,294.55	12/12/2012 al 12/01/2015	12/01/2015	
Adendum de Garantía de Anticipo	No. 101510016999	L. 45,152,451.38	12/12/2012 al 12/01/2015	12/01/2015	
Adendum de Garantía de Anticipo	No. 101510016999	L. 42,375,489.90	12/12/2012 al 12/01/2015	12/01/2015	
Adendum de Garantía de Anticipo	No. 101510016999	L. 38,683,108.57	12/12/2012 al 30/06/2015	30/06/2015	
Adendum de Garantía de Anticipo	No. 101510016999	L. 27,477,638.66	30/06/2015 al 30/09/2015	30/09/2015	
Adendum de Garantía de Anticipo	No. 101510016999	L. 8,159,483.29	30/09/2015 al 31/12/2015	31/12/2015	
Garantía de Cumplimiento	No. 218/2012	L. 67,399,026.23	12/12/2012 al 12/04/2015	12/04/2015	
Adendum de Garantía de Cumplimiento	No. 101510016998	L. 54,643,443.42	12/12/2012 al 30/09/2015	30/09/2015	
Adendum de Garantía de Cumplimiento	No. 101510016998	L. 43,545,378.14	12/12/2012 al 31/12/2015	31/12/2015	
Adendum de Garantía de Cumplimiento	No. 101510016998	L. 23,000,000.00	12/12/2012 al 31/03/2016	31/03/2016	
Adendum de Garantía de Cumplimiento	No. 101510016998	L. 16,700,000.00	12/12/2012 al 31/05/2016	31/05/2016	
Adendum de Garantía de Cumplimiento	No. 101510016998	L. 9,000,000.00	12/12/2012 al 30/11/2016	30/11/2016	
Adendum de Garantía de Cumplimiento	No. 101510016998	L. 9,000,000.00	12/12/2012 al 30/11/2016	30/11/2016	
Adendum de Garantía de Cumplimiento	No. 101510016998	L. 2,100,000.00	12/12/2012 al 31/12/2016	31/12/2016	
Garantía de Calidad	No. 101510033376	L. 27,901,148.91	10/12/2016 al 10/12/2017	10/12/2017	







**UNIVERSIDAD NACIONAL AUTÓNOMA DE HONDURAS**  
SECRETARÍA EJECUTIVA DE ADMINISTRACIÓN DE PROYECTOS DE INFRAESTRUCTURA SEAPI

FORMULARIO DE SEGUIMIENTO DE PROYECTOS

Situación de avance al 31 de mayo de 2017

**Proceso de Adjudicación de Supervisión**

Número de Concurso o del Tipo de Proceso:	CPN-UNAH-SEAPI-01-2012, PAQUETE 2		Fecha de Publicación del Aviso de Invitación a Concursar:	12 Y 13/03/2012	
Fecha de Apertura de Ofertas	19/04/2012	Número de Empresas que Retiraron Bases:	8	Número de Empresas que Presentaron Ofertas:	5
Fecha y No. de Acuerdo de La Comisión Evaluadora:	No 692-2012 de fecha 20/04/2012	Empresa Adjudicada:	SAYBE & ASOCIADOS S. de R.L.	Valor Adjudicado:	26,047,856.23
Fecha Firma del Contrato	23/11/2012	No. de Contrato:	CS-03-2012-SEAPI-UNAH	Plazo del Contrato:	CONTRATADO: 25 MESES MODIFICADO: 47 MESES, 25 DIAS

**Garantías de Supervisión**

Tipo de Garantía	Número	Valor	Periodo de Validez	Fecha de Vencimiento	Empresa Emisora de la Garantía
Garantía de Cumplimiento	FI-1040215-308-0	459,092.30	23/11/2012 al 23/11/2015	23/11/2015	Seguros LAFISE Honduras
Garantía de Cumplimiento por la Ampliación del valor del contrato según Modificación No. 1 al contrato original	300384092	25,253.74	22/04/2013 al 21/04/2015	21/04/2015	BAC Honduras
Garantía de Cumplimiento por la Ampliación del valor del contrato según Modificación No. 2 al contrato original	300384822	571,958.56	19/01/2015 al 15/09/2015	15/09/2015	BAC Honduras
Garantía de Cumplimiento por la Ampliación del valor del contrato según Modificación No. 3 al contrato original	300384822	571,958.56	15/09/2015 al 15/10/2015	15/10/2015	BAC Honduras
Garantía de Cumplimiento por la Ampliación del valor del contrato según Modificación No. 4 al contrato original	300385028	578,159.96	13/07/2015 al 15/01/2016	15/01/2016	BAC Honduras
Garantía de Cumplimiento por la Ampliación del valor del contrato según Modificación No. 4 al contrato original	300385028	578,159.96	16/01/2016 al 31/03/2016	31/03/2016	BAC Honduras

**Seguimiento del Proyecto**

Concepto	Construcción	Supervisión
Fecha Orden de Inicio	4 de enero 2013	21 de diciembre 2012
Fecha de Finalización Contractual	4 de enero de 2015	21 de enero de 2015
Fecha de Finalización con ampliaciones	30 de septiembre de 2016	15 de diciembre de 2016
Tiempo Transcurrido (Días, meses)	44 meses, 27 días	47 meses, 25 días
Tiempo Disponible (Días, meses)	0 meses, 0 días	0 meses, 0 días
Ampliaciones de Tiempo (Días, meses)	20 meses, 27 días	22 meses, 15 días
% de Tiempo Ejecutado	100.00%	100.00%
Valor del Contrato	L. 449,326,841.58	L. 26,047,856.23
Valor Modificado acumulado	L. 558,022,978.22	L. 32,559,819.78
Valor Ejecutado Acumulado hasta la fecha	L. 558,022,978.22	L. 32,559,819.78
Saldo del Contrato	L. 0.00	L. 0.00
% del Valor Contratado Ejecutado a la Fecha	100.00%	100.00%
% de Obra Física Ejecutada	100.00%	
Número de Libros de Bitácora	8 libros de bitácora con números 16584, 17048, 17572, 18415, 19303, 20043, 21204 y 22,082 del Colegio de Ingenieros Civiles de Honduras.	

El valor reportado como ejecutado en el año anterior y ejecutado a la fecha se ha considerado en base al valor del contrato, sin incluir el valor ejecutado por cláusula escalatoria.

JD







**UNIVERSIDAD NACIONAL AUTÓNOMA DE HONDURAS**  
**SECRETARÍA EJECUTIVA DE ADMINISTRACIÓN DE PROYECTOS DE INFRAESTRUCTURA SEAPI**

**FORMULARIO DE SEGUIMIENTO DE PROYECTOS**

Situación de avance al 31 de mayo de 2017

**Modificaciones al Contrato de Construcción**

Tipo de Modificación	Fecha	Descripción	Valor de Modificación	Ampliación en tiempo	Observaciones
Orden de Cambio No. 1	17/06/2013	Aumento de valor del contrato	L. 2,403,866.55		Se incorporaron obras nuevas para áreas de parques adicionales y aumento de obra en actividades ya contratadas.
Orden de Cambio No. 2	10/10/2013	Aumento de valor del contrato	L. 5,190,593.18		Aumento de elementos de cimentación y otros elementos estructurales y obras nuevas: modificación de elementos estructurales, mejoramiento del suelo y red de salida de aguas lluvias.
Orden de Cambio No. 3	16/12/2013	Disminución de valor del contrato	-L. 5,807,811.70		Disminución de elementos estructurales, aumento en obras de cerco provisional y elementos estructurales del primer nivel y obra nueva de modificaciones en elementos estructurales y cerco perimetral.
Orden de Cambio No. 4	20/01/2014	Aumento de valor del contrato	L. 7,386,162.86		Aumento de obras contratadas y obras nuevas para la construcción del segundo acceso al sótano.
Orden de Cambio No. 5	31/03/2014	Aumento de valor del contrato	L. 3,229,468.53		Aumento de obras contratadas y obras nuevas para la construcción de elementos estructurales y sustitución de tipo de vidrio a utilizar en las ventanales.
Orden de Cambio No. 6	04/07/2014	Disminución de valor del contrato	-L. 7,868,529.92		Reconocimiento de acero en elementos estructurales, disminución de cantidades de obra en actividades varias.
Orden de Cambio No. 7	01/12/2014	Aumento de valor del contrato	L. 3,405,496.37		Disminución de obras contratadas. Aumento de obras contratadas y obras nuevas de albañilería, elementos estructurales y cerámica de baños.
Modificación No. 1	19/12/2014	Aumento de valor del contrato y ampliación de tiempo	L. 98,462,986.29	5 meses, 27 días	Disminución de obras contratadas. Aumento de obras contratadas y obras nuevas varias, entre ellas Sistema de red, Estaciones de Trabajo y Generador Eléctrico.
Modificación No. 2	27/05/2015	Aumento de valor del contrato	-L. 4,933,305.92		Disminución de obras contratadas. Aumento de obras contratadas y obras nuevas.
Modificación No. 3	30/06/2015	Aumento de valor del contrato	L. 5,649,336.73	92 días	Disminución de obras contratadas. Aumento de obras contratadas y obras nuevas.
Modificación No. 4	30/09/2015	Disminución de valor del contrato	-L. 8,539,879.11	92 días	Disminución de obras contratadas. Aumento de obras contratadas y obras nuevas.
Modificación No. 5	18/12/2015	Disminución de valor del contrato	-L. 519,353.88	60 días	Disminución de obras contratadas. Aumento de obras contratadas y obras nuevas.
Modificación No. 6	26/02/2016	Aumento de valor del contrato	L. 8,710,797.10	6 meses	Disminución de obras contratadas. Aumento de obras contratadas y obras nuevas.
Modificación No. 7	29/04/2016	Aumento valor del contrato	L. 2,700,185.85		Disminución de obras contratadas. Aumento de obras contratadas y obras nuevas.
Modificación No. 8	30/06/2016	Aumento valor del contrato	L. 871,776.64		Contratación de obras nuevas.
Modificación No. 9	30/08/2016	Disminución de valor del contrato	-L. 1,903,210.40	3 mes	Disminución de obras contratadas. Aumento de obras contratadas y obras nuevas.
Modificación No. 10	27/09/2016	Aumento valor del contrato	L. 257,557.47		Disminución de obras contratadas. Aumento de obras contratadas y obras nuevas.
<b>Total</b>			<b>L. 108,696,136.64</b>	<b>20 meses, 27 días</b>	

El valor del incremento acumulado de las órdenes de cambio y modificaciones realizadas en el valor original del Contrato de Construcción es de 24.19%.

JD







**UNIVERSIDAD NACIONAL AUTÓNOMA DE HONDURAS**  
SECRETARÍA EJECUTIVA DE ADMINISTRACIÓN DE PROYECTOS DE INFRAESTRUCTURA SEAPI

FORMULARIO DE SEGUIMIENTO DE PROYECTOS

Situación de avance al 31 de mayo de 2017

**Seguimiento Financiero Contrato de Construcción**

# Est.	Periodo de Estimación	Valor Facturado, solo estimaciones		Retenciones		Pago Neto	No. de Cheque	Reconocimiento de Mayores Costos
		Obra	Material Almacenado	Anticipo	Material Puesto en el Sitio			
	Anticipo					L. 67,399,026.23	320360	
1	04/01/2013 al 31/01/2013	L. 5,002,284.98	L. 5,382,725.31	L. 750,342.75		L. 9,634,667.54	329440 - 337054	L. 73,957.82
2	01/02/2013 al 28/02/2013	L. 11,390,168.53		L. 1,708,525.28	L. 1,370,223.88	L. 8,311,419.37	334020 - 337055	L. 73,318.23
3	01/03/2013 al 31/03/2013	L. 6,036,641.50	L. 2,295,119.02	L. 905,496.23	L. 889,482.91	L. 6,536,781.38	335617 - 337975	L. 85,365.26
4	01/04/2013 al 30/04/2013	L. 9,848,187.35		L. 1,402,228.10	L. 2,496,277.60	L. 5,449,681.65	338119 - 337974	L. 76,251.47
5	01/05/2013 al 31/05/2013	L. 3,961,239.04	L. 4,126,107.17	L. 594,185.86	L. 619,686.46	L. 6,873,473.89	341902 - 341776	L. 37,188.47
6	01/06/2013 al 31/06/2013	L. 2,080,585.66		L. 312,087.85		L. 1,768,497.81	342163 - 343924	L. 42,323.77
7	18/06/2013 al 31/06/2013	L. 6,031,632.12		L. 904,744.82	L. 778,311.36	L. 4,348,575.94	343335 - 344569	L. 60,667.95
8	1/07/2013 al 31/07/2013	L. 7,471,461.17		L. 1,120,719.18	L. 575,320.47	L. 5,775,421.52	344564 - 345360	L. 78,252.49
9	1/08/2013 al 31/08/2013	L. 10,010,526.97		L. 1,501,639.05	L. 1,492,454.94	L. 6,816,832.98	346360 - 346371	L. 112,194.02
10	1/09/2013 al 30/09/2013	L. 7,824,474.74	L. 3,156,478.13	L. 1,173,671.21	L. 1,283,067.26	L. 8,624,214.40	346884 - 346192	L. 80,987.69
11	01/10/2013 al 31/10/2013	L. 4,020,195.86		L. 603,029.38	L. 802,688.15	L. 2,614,478.33	348189 - 349276	L. 64,204.23
12	16/10/2013 al 31/10/2013	L. 9,748,128.22	L. 3,592,161.40	L. 1,462,219.23	L. 1,496,952.52	L. 10,381,117.87	350171 - 350601	L. 94,006.10
13	01/11/2013 al 30/11/2013	L. 10,876,128.04		L. 1,631,419.21	L. 1,524,986.95	L. 7,719,721.88	351383 - 351382	L. 203,838.50
14	01/12/2013 al 31/12/2013	L. 10,142,823.51	L. 1,730,027.72	L. 1,521,423.53	L. 2,484,687.65	L. 8,956,740.05	351986 - 352081	L. 205,906.15
15	01/01/2014 al 31/01/2014	L. 15,197,607.43	L. 5,566,059.41	L. 2,279,641.11	L. 1,937,322.76	L. 16,546,702.97	369616 - 369532	L. 498,011.77
16	01/02/2014 al 28/02/2014	L. 9,417,214.96	L. 672,739.40	L. 1,412,582.24	L. 1,182,441.89	L. 7,494,930.23	367628 - 366075	L. 316,695.03
17	01/03/2014 al 31/03/2014	L. 10,846,195.68	L. 1,005,201.19	L. 1,626,929.35	L. 1,319,625.01	L. 8,904,842.45	366917 - 372222	L. 444,361.60
18	01/04/2014 al 30/04/2014	L. 8,904,603.13		L. 1,335,690.47	L. 549,291.21	L. 7,019,621.45	371920 - 372255	L. 390,916.58
19	01/05/2014 al 31/05/2014	L. 4,007,466.44	L. 13,108,102.57	L. 801,119.97	L. 41,757.57	L. 16,472,691.47	379703 - 379546	L. 207,094.51
20	01/06/2014 al 31/06/2014	L. 14,505,610.01		L. 2,175,841.50	L. 4,592,249.80	L. 7,737,518.71	381268 - 382292	L. 689,025.54
21	16/07/2014 al 31/07/2014	L. 2,657,033.87		L. 398,555.08	L. 812,551.13	L. 1,445,927.66	384025 - 386876	L. 129,063.54
22	01/08/2014 al 31/08/2014	L. 3,644,705.21		L. 546,705.78	L. 1,343,456.00	L. 1,754,543.43	386683 - 389988	L. 186,456.25
23	01/09/2014 al 30/09/2014	L. 9,686,026.83	L. 415,170.00	L. 1,452,904.02	L. 3,686,287.48	L. 4,962,005.33	390165 - 396722	L. 217,129.44
15-19	01/01/2014 al 31/05/2014						392581	L. 636,951.47
24	01/10/2014 al 31/10/2014	L. 1,735,142.40		L. 260,271.36	L. 528,809.93	L. 946,061.11	393995 - 397457	L. 75,016.45
25	01/11/2014 al 31/11/2014	L. 6,892,967.30	L. 954,535.39	L. 1,033,945.10	L. 1,283,200.61	L. 5,530,356.98	396736 - 399122	L. 284,451.61
26	16/11/2014 al 31/12/2014	L. 12,287,876.42	L. 1,325,531.95	L. 1,843,181.46	L. 648,772.37	L. 11,121,954.54	398652 - 428899	L. 271,109.99
27	01/01/2015 al 31/01/2015	L. 10,766,815.72	L. 8,252,546.09	L. 1,615,022.36	L. 3,595,200.49	L. 13,809,138.96	405390 - 411540	L. 300,495.16
20-22	01/06/2014 al 31/08/2014						401945	L. 226,422.26
28	01/01/2015 al 28/02/2015	L. 30,280,788.13		L. 4,542,118.22	L. 8,318,877.83	L. 17,419,792.08	406306 - 414881	L. 167,200.78
29	01/03/2015 al 31/03/2015	L. 14,106,230.17		L. 2,115,934.53	L. 1,516,524.97	L. 10,473,770.67	411330 - 416331	L. 425,450.37
23-26	01/09/2014 al 31/12/2014						411451	L. 113,480.62
30	01/04/2015 al 30/04/2015	L. 7,261,422.25	L. 41,510,654.20	L. 1,089,213.34	L. 1,356,261.55	L. 46,326,601.56	416328 - 423631	L. 219,465.78
31	01/05/2015 al 31/05/2015	L. 15,720,135.76	L. 690,214.50	L. 2,858,020.36	L. 1,707,545.66	L. 12,344,784.24	419890 - 434924	L. 581,033.49
27	01/01/2015 al 31/01/2015						423604	L. 67,030.31
32	01/06/2015 al 30/06/2015	L. 29,661,425.74	L. 1,582,151.85	L. 4,449,213.86	L. 3,632,259.08	L. 23,162,104.65	426945 - 440203	L. 657,722.11
33	01/07/2015 al 31/07/2015	L. 88,406,140.98		L. 12,510,921.15	L. 23,193,833.77	L. 47,701,885.06	427887 - 440611	L. 245,748.55
34	01/08/2015 al 30/08/2015	L. 27,323,911.31		L. 4,098,586.70	L. 1,749,420.22	L. 21,475,904.39	433382 - 442389	L. 715,645.52
28	01/03/2015 al 28/02/2015						434925	L. 32,630.92
29	01/01/2015 al 31/01/2015						435752	L. 51,722.68
35	01/08/2015 al 30/08/2015	L. 53,927,986.01		L. 4,060,896.59	L. 10,876,405.69	L. 38,990,683.73	439346	L. 2,084,081.02
30	01/04/2015 al 30/06/2015						442523	L. 33,042.19
31	01/05/2015 al 31/05/2015						442524	L. 50,173.19
32	01/06/2015 al 30/06/2015						442003	L. 32,461.34
36	01/11/2015 al 31/12/2015	L. 19,928,822.85				L. 19,928,822.85	447265	L. 566,447.76
37	01/01/2016 al 15/03/2016	L. 31,072,449.95			L. 5,428,326.83	L. 25,644,123.12	458851	L. 695,354.66
38	16/03/2016 al 30/06/2016	L. 16,651,734.83				L. 16,651,734.83	468820	L. 707,689.08
39	01/07/2016 al 30/09/2016	L. 14,187,787.15			L. 1,151,463.24	L. 13,036,323.91	Pendiente	L. 1,051,375.41
36	01/11/2015 al 31/12/2015						Pendiente	L. 33,482.30
<b>Totales</b>		<b>L. 558,022,978.22</b>	<b>L. 95,365,525.24</b>	<b>L. 67,399,026.23</b>	<b>L. 95,365,525.24</b>	<b>L. 558,022,978.22</b>		<b>L. 13,672,931.43</b>

En las estimaciones de la 15 a la 32 y 36 correspondientes a los meses de enero de 2014 a junio de 2015, para reconocimiento de mayores costos por el incremento del impuesto sobre ventas se pagó la cantidad de L. 1,176,883.67, atendiendo lo establecido en el Decreto No. 278-2013 que contiene la Ley de Ordenamiento de las Finanzas Públicas, Control de las Exoneraciones y Medidas Antievasión publicado el 30 de diciembre de 2014 y que en el artículo 16 modifica la tasa del Impuesto sobre Ventas incrementándolo del 12% a 15%.

Requerimientos Para el Año 2017

L. 1,251,761.89, Solicitado POA 2017

**Modificaciones al Contrato de Supervisión**

Tipo de Modificación	Fecha	Descripción	Valor de Modificación	Ampliación en tiempo	Observaciones
Modificación No. 1-2013	17/06/2013	Aumento valor del contrato	L. 614,641.40	No	Se incorporó al personal clave un Ing. Ambiental y de Seguridad Ocupacional.
Modificación No. 2-2015	19/01/2015	Aumento valor del contrato	L. 5,559,913.83	SI	Se amplió el periodo de supervisión debido a la ampliación del tiempo de ejecución.
Modificación No. 3-2015	13/07/2015	Aumento valor del contrato	L. 337,408.32	SI	Se amplió el periodo de supervisión debido a la ampliación del tiempo de ejecución.
Modificación No. 4-2015	14/10/2015	Ampliación de tiempo	L. 0.00	SI	Se amplió el periodo de supervisión sin aumento al valor del contrato debido a la ampliación del tiempo de ejecución.
Modificación No. 5-2015	22/12/2015	Ampliación de tiempo	L. 0.00	SI	Se amplió el periodo de supervisión sin aumento al valor del contrato debido a la ampliación del tiempo de ejecución.
Modificación No. 6-2016	31/03/2016	Ampliación de tiempo	L. 0.00	SI	Se amplió el periodo de supervisión sin aumento al valor del contrato debido a la ampliación del tiempo de ejecución.
Modificación No. 7-2016	29/04/2016	Ampliación de tiempo	L. 0.00	SI	Se amplió el periodo de supervisión sin aumento al valor del contrato debido a la ampliación del tiempo de ejecución.
Modificación No. 8-2016	28/09/2016	Ampliación de tiempo	L. 0.00	SI	Se amplió el periodo de supervisión sin aumento al valor del contrato debido a la ampliación del tiempo de ejecución.
<b>Total</b>			<b>L. 6,511,963.55</b>		

J







**UNIVERSIDAD NACIONAL AUTÓNOMA DE HONDURAS**  
SECRETARÍA EJECUTIVA DE ADMINISTRACIÓN DE PROYECTOS DE INFRAESTRUCTURA SEAPI

FORMULARIO DE SEGUIMIENTO DE PROYECTOS

Situación de avance al 31 de mayo de 2017

**Seguimiento Financiero al Contrato de Supervisión**

# Pag.	Periodo del Pago	Valor Facturado	Retenciones		Pago Neto	No. Cheque	Observaciones	
			Impuesto S/Renta	10% Retención de Honorarios				
1	21/12/2013 al 20/01/2013	L. 1,041,914.24		L. 12,242.46	L. 1,029,671.78	333754		
2	21/01/2013 al 20/02/2013	L. 1,041,914.24		L. 12,242.46	L. 1,029,671.78	333755		
3	21/02/2013 al 20/03/2013	L. 1,041,914.24		L. 12,242.46	L. 1,029,671.78	335637		
4	21/03/2013 al 20/04/2013	L. 1,041,914.24		L. 12,242.46	L. 1,029,671.78	336766		
5	21/04/2013 al 20/05/2013	L. 1,041,914.24		L. 12,242.46	L. 1,029,671.78	341426		
6	21/05/2013 al 20/06/2013	L. 1,072,646.31		L. 12,643.31	L. 1,060,003.00	341792		
7	21/06/2013 al 20/07/2013	L. 1,072,646.31		L. 12,643.31	L. 1,060,003.00	343862		
8	21/07/2013 al 20/08/2013	L. 1,072,646.31		L. 12,643.31	L. 1,060,003.00	343913		
9	21/08/2013 al 20/09/2013	L. 1,072,646.31		L. 12,643.31	L. 1,060,003.00	346688		
10	21/09/2013 al 20/10/2013	L. 1,072,646.31		L. 12,643.31	L. 1,060,003.00	349213		
11	21/10/2013 al 20/11/2013	L. 1,072,646.31		L. 12,643.31	L. 1,060,003.00	351380		
12	21/11/2013 al 20/12/2013	L. 1,072,646.31		L. 12,643.31	L. 1,060,003.00	352062		
13	21/12/2013 al 20/01/2014	L. 1,072,646.31		L. 12,643.31	L. 1,060,003.00	368519		
14	21/01/2014 al 20/02/2014	L. 1,072,646.31		L. 12,643.31	L. 1,060,003.00	367630		
15	21/02/2014 al 20/03/2014	L. 1,072,646.31		L. 12,643.31	L. 1,060,003.00	372226		
16	21/03/2014 al 20/04/2014	L. 1,072,646.31		L. 12,643.31	L. 1,060,003.00	373918		
17	21/04/2014 al 20/05/2014	L. 1,072,646.31		L. 12,643.31	L. 1,060,003.00	380524		
18	21/05/2014 al 20/06/2014	L. 1,072,646.31		L. 12,643.31	L. 1,060,003.00	383673		
19	21/06/2014 al 20/07/2014	L. 1,072,646.31		L. 12,643.31	L. 1,060,003.00	383673		
20	21/07/2014 al 20/08/2014	L. 1,072,646.31		L. 12,643.31	L. 1,060,003.00	387204		
21	21/08/2014 al 20/09/2014	L. 1,072,646.31		L. 12,643.31	L. 1,060,003.00	389788		
22	21/09/2014 al 20/10/2014	L. 1,072,646.31		L. 12,643.31	L. 1,060,003.00	394697		
23	21/10/2014 al 20/11/2014	L. 1,072,646.31		L. 12,643.31	L. 1,060,003.00	397460		
24	21/11/2014 al 20/12/2014	L. 1,072,646.31		L. 12,643.31	L. 1,060,003.00	397540		
25	21/12/2014 al 20/01/2015	L. 1,072,646.54		L. 12,643.31	L. 1,060,003.23	402439		
26	21/01/2015 al 20/02/2015	L. 957,540.72		L. 12,100.89	L. 945,439.83	405656		
27	21/02/2015 al 20/03/2015	L. 957,540.72		L. 12,100.89	L. 945,439.83	407672		
28	21/03/2015 al 20/04/2015	L. 957,540.72		L. 12,100.89	L. 945,439.83	412556		
29	21/04/2015 al 20/05/2015	L. 957,540.72		L. 12,100.89	L. 945,439.83	419134		
30	21/05/2015 al 20/06/2015	L. 957,540.72		L. 12,100.89	L. 945,439.83	423064		
31	21/06/2015 al 20/07/2015	L. 772,210.23		L. 6,722.64	L. 765,487.59	428228		
32	21/07/2015 al 20/08/2015	L. 224,938.88		L. 2,756.18	L. 222,182.70	432489		
33	21/08/2015 al 20/09/2015	L. 112,469.44		L. 1,378.09	L. 111,091.35	437641		
		L. 385,439.97			L. 385,439.97	482866	Devolución del 10% retención de honorarios	
<b>Totales</b>		<b>L. 32,945,259.75</b>		<b>L. 385,439.97</b>	<b>L. 32,559,819.78</b>			
Requerimientos Para el Año 2017					L. 0.00, Solicitado POA 2017			
<b>OBSERVACIONES</b>								
<b>ESTIMACIONES DEL CONTRATISTA EN TRÁMITE DE PAGO</b>								
# Est.	Periodo de Estimación	Valor Facturado		Retenciones		Pago Neto	Reconocimiento de Mayores Costos	Estatus
		Obra	Material Almacenado	Anticipo	Material Puesto en el Sitio			
37	01/01/2016 al 15/03/2016						L. 19,539.33	En revisión por SEAPI
38	16/03/2016 al 30/06/2016						L. 38,943.00	En revisión por SEAPI
39	01/07/2016 al 31/09/2016						L. 45,835.14	En revisión por SEAPI
<b>Totales</b>		<b>L. 0.00</b>	<b>L. 0.00</b>	<b>L. 0.00</b>	<b>L. 0.00</b>	<b>L. 0.00</b>	<b>L. 103,917.47</b>	
<b>PAGOS DE LA SUPERVISIÓN EN TRÁMITE</b>								
# Pag.	Periodo del Pago	Valor Facturado	Retenciones		Pago Neto	No. Cheque	Observaciones	
			Impuesto S/Renta	10% Retención de Honorarios				
<b>Totales</b>		<b>L. 0.00</b>		<b>L. 0.00</b>	<b>L. 0.00</b>			
<b>MODIFICACIONES AL CONTRATO DE CONSTRUCCIÓN EN TRÁMITE</b>								
Tipo de Modificación	Fecha	Descripción		Valor de Modificación	Ampliación en tiempo	Observaciones		
<b>Totales</b>				<b>L. 0.00</b>				
<b>MODIFICACIONES AL CONTRATO DE SUPERVISIÓN EN TRÁMITE</b>								
Tipo de Modificación	Fecha	Descripción		Valor de Modificación	Ampliación en tiempo	Observaciones		
<b>Totales</b>				<b>L. 0.00</b>				

JS





**UNIVERSIDAD NACIONAL AUTÓNOMA DE HONDURAS**  
**SECRETARÍA EJECUTIVA DE ADMINISTRACIÓN DE PROYECTOS DE INFRAESTRUCTURA SEAPI**  
**FORMULARIO DE SEGUIMIENTO DE PROYECTOS**  
 Situación de avance al 31 de mayo de 2017

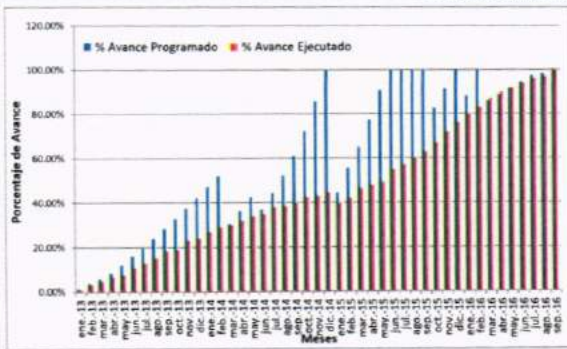

AVANCE FÍSICO

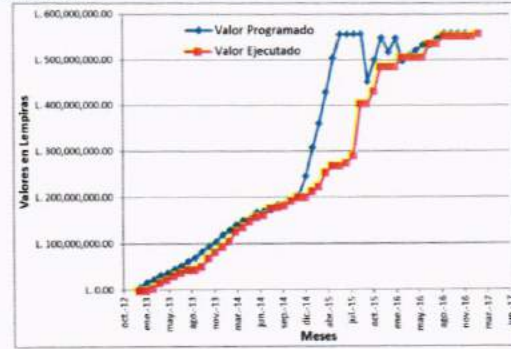

AVANCE FINANCIERO



Vista oeste del edificio.

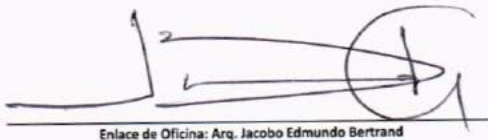

Vista sur-este del edificio.

  
 Enlace de Oficina: Arq. Jacobo Edmundo Bertrand

  
 Asistente de Enlace de Oficina: Ing. Leonardo José Cruz

**Detalle de Contacto**

Ing. Virginia Margarita Valle Agulluz  
 Directora de Control y Seguimiento de Proyectos  
 Correo Electrónico [vmavalle@yahoo.com.mx](mailto:vmavalle@yahoo.com.mx)  
 Teléfono 2216-6100 ext.110469







**UNIVERSIDAD NACIONAL AUTÓNOMA DE HONDURAS**  
SECRETARÍA EJECUTIVA DE ADMINISTRACIÓN DE PROYECTOS DE INFRAESTRUCTURA SEAPI  
FORMULARIO DE SEGUIMIENTO DE PROYECTOS  
Situación de avance al 30 de mayo de 2017

**Información General del Proyecto**

<b>Nombre del Proyecto:</b> REFORZAMIENTO ESTRUCTURAL Y FINALIZACIÓN DEL EDIFICIO C3, CIUDAD UNIVERSITARIA						
<b>Ubicación:</b> Ciudad Universitaria José Trinidad Reyes, M. D. C.						
<b>Responsables del Diseño y Especificaciones Técnicas:</b> Diseño Arquitectónico: Arq. Emilio Maldonado, Diseño Eléctrico: Ing. Alan Pineda Diseño Hidrosanitario: Ing. Víctor Cueva, Especificaciones Técnicas: Ing. Cristóbal Ramírez Aidana						
<b>Estructura Presupuestaria:</b>	PROGRAMA: 03.01.01; CÓDIGO: 85 DEL GASTO: 47100.01	OBJETO	Presupuesto Aprobado Según Fuente de Financiamiento (en Lempiras):	Solicitado 2017:	Año 2017 = L. 129,383,980.90	
<b>Año de Aprobación del Proyecto:</b>	2015	<b>Tipo de Proceso (Licitación Pública, Privada, Contratación Directa, Par Administración, Etc.):</b>		Licitación Pública		
<b>Descripción del Proyecto:</b>	El Proyecto "Reforzamiento Estructural y Finalización del Edificio C3, Ciudad Universitaria" consiste en el reforzamiento estructural, finalización, reparación y readecuación del Edificio C3, cuyo principal uso será el de un edificio de aulas equipadas con sistema de audiovisual, contará con rampas de acceso a todos los niveles para personas con necesidades especiales.				<b>META/m<sup>2</sup></b>	
					<b>Contratado:</b>	15,246.39 m <sup>2</sup>
					<b>Avance Actual:</b>	15,246.39 m <sup>2</sup>
<b>Propósito del Proyecto</b>	Dotar a la comunidad universitaria un total de 81 aulas con servicios multimedia, 35 cubículos para maestros, 2 auditorios y accesibilidad para las personas con necesidades especiales.				<b>Sector</b>	Educación
					<b>Subsector</b>	Educación Superior
<b>Impacto Ambiental</b>	Durante la fase de construcción, se presentarán impactos negativos temporales, recuperables y de baja intensidad en su mayoría, presentándose: alteraciones en las calidades del aire, ocasionadas por el polvo que generan las actividades de demolición, y por movimiento vehicular propio de la obra, alteraciones en los niveles sonoros. Se identificó que habrá desaparición de flora (árboles, arbustos y hierba) y afección de la fauna asociada, lo que conlleva a cambios y deterioros en el paisaje. El proyecto generará desechos sólidos y posibles derrames de las maquinarias (aceites, etc.). De acuerdo con la legislación ambiental y la Tabla de Categorización Ambiental de MIAMBIENTE (Acuerdo No. 016-2015) el proyecto es de Categoría 2. En este caso, se ha solicitado Constancia de Auditoría Ambiental Alcaldía Municipal del Distrito Central, debido a que es un proyecto que ya estaba construido y en funcionamiento. Se elaboró un Plan de Gestión Ambiental.					
<b>Impacto en el Terreno y Asentamientos</b>	Debido a que el proyecto consiste en el reforzamiento estructural y finalización del edificio existente, el uso del terreno no será alterado, sino que se mejorarán las condiciones existentes.					
<b>Alcance</b>	Incrementar la cantidad de aulas con acceso para personas con necesidades especiales de la Ciudad Universitaria, así mismo el Edificio tendrá una capacidad para alojar a 3300 personas.					

**Proceso de Adjudicación de Construcción**

<b>Número de Licitación o del Tipo de Proceso:</b>	LPN No. 03-2015-SEAPI-UNAH	<b>Fecha de Publicación del Aviso de Invitación a licitar:</b>		18 y 19 de noviembre de 2015	
<b>Fecha de Apertura de Ofertas:</b>	19/1/2016	<b>Número de Empresas que Retiraron Bases:</b>	6	<b>Número de Empresas que Presentaron Ofertas:</b>	4
<b>Fecha y No. de Acuerdo de la Comisión Evaluadora:</b>	Fecha 18/12/2015 / 2859 - 2015	<b>Empresa Adjudicada:</b>	Constructora SATO S de R.L. de C.V.	<b>Valor Adjudicado:</b>	L. 149,606,428.92
<b>Fecha Firma del Contrato:</b>	6/5/2016	<b>No. de Contrato:</b>	CC-02-2016-SEAPI-UNAH	<b>Plazo del Contrato:</b>	330 días calendario

**Garantías de Construcción**

Tipo de Garantía	Número	Valor	Período de Validez	Fecha de Vencimiento	Empresa Emisora de la Garantía
Garantía de Anticipo	160064	L. 22,440,964.34	18/05/2016 al 18/05/2017	18/5/2017	Seguros del País
Adendum 1 Garantía de Anticipo	160064	L. 22,440,964.34	19/05/2017 al 30/07/2017	30/7/2017	
Garantía de Cumplimiento	160243	L. 22,440,964.34	18/05/2016 al 18/08/2017	18/8/2017	
Adendum 1 Garantía de Cumplimiento	160243	L. 22,440,964.34	19/08/2017 al 30/10/2017	30/10/2017	

**Proceso de Adjudicación de Supervisión**

<b>Número de Concurso o del Tipo de Proceso:</b>	CPN No. 01-2016-SEAPI-UNAH	<b>Fecha de Publicación del Aviso de Invitación a Concursar:</b>		18 y 19 de enero de 2016	
<b>Fecha de Apertura de Ofertas</b>	9/2/2016	<b>Número de Empresas que Retiraron Bases:</b>	4	<b>Número de Empresas que Presentaron Ofertas:</b>	1
<b>Fecha y No. de Acuerdo de la Comisión Evaluadora:</b>	Fecha 08/02/16 / 177-2016	<b>Empresa Adjudicada:</b>	Consorcio CONAH-ICSA	<b>Valor Adjudicado:</b>	L. 17,988,582.44
<b>Fecha Firma del Contrato</b>	29/4/2016	<b>No. de Contrato:</b>	CS-01-2016-SEAPI-UNAH	<b>Plazo del Contrato:</b>	13 Meses

**Garantías de Supervisión**

Tipo de Garantía	Número	Valor	Período de Validez	Fecha de Vencimiento	Empresa Emisora de la Garantía
Garantía de Cumplimiento	272/2016	L. 306,500	01/06/16 al 31/10/17	31/10/2017	Banco de Occidente S.A.

**Seguimiento del Proyecto**

Concepto	Construcción	Supervisión
<b>Fecha Orden de Inicio</b>	09 de junio de 2016	01 de junio de 2016
<b>Fecha de Finalización</b>	13 de julio de 2017	30 de junio de 2017
<b>Tiempo Transcurrido (Días, meses)</b>	357 días	12 meses
<b>Tiempo Disponible (Días, meses)</b>	43 días	1 meses
<b>Ampliaciones de Tiempo (Días, meses)</b>	70 días	
<b>% de Tiempo Ejecutado</b>	89.25%	92.31%
<b>Valor del Contrato</b>	L. 149,606,428.92	L. 17,988,582.44
<b>Valor Modificado acumulado</b>	L. 153,644,274.04	
<b>Valor Ejecutado Acumulado hasta el año anterior</b>		L. 13,483,718.10
<b>Valor Ejecutado Acumulado hasta la fecha</b>	L. 38,132,912.13	
<b>Saldo del Contrato</b>	L. 115,511,361.91	L. 4,504,864.34
<b>% del Valor Contratado Ejecutado a la Fecha</b>	24.82%	74.96%
<b>% de Obra Física Ejecutada</b>	54.00%	
<b>Número de Libros de Bitácora</b>	Un libro de bitácora con número 22,361 del Colegio de Ingenieros Civiles de Honduras.	







**UNIVERSIDAD NACIONAL AUTÓNOMA DE HONDURAS**  
SECRETARÍA EJECUTIVA DE ADMINISTRACIÓN DE PROYECTOS DE INFRAESTRUCTURA SEAPI  
FORMULARIO DE SEGUIMIENTO DE PROYECTOS  
Situación de avance al 30 de mayo de 2017

**Modificaciones al Contrato de Construcción**

Tipo de Modificación	Fecha	Descripción	Valor de Modificación	Ampliación en tiempo	Observaciones
Orden de Cambio No.1	6/12/2016	Aumento del Valor del Contrato	L. 3,417,752.89		Disminución de obras contratadas. Aumento de obras contratadas y obras nuevas varias.
Modificación No.1	4/5/2017	Aumento de valor del contrato y ampliación de tiempo	L. 620,092.23	70 días	Disminución de obras contratadas. Aumento de obras contratadas y obras nuevas varias.
<b>Total</b>			<b>L. 4,037,845.12</b>		

**Seguimiento Financiero Contrato de Construcción**

# Est.	Periodo de Estimación	Valor Facturado		Retenciones		Pago Neto	No. de Cheque	Reconocimiento de Mayores Costos
		Obra	Material Almacenado	Anticipo	Materiales Almacenados			
	Anticipo					L. 22,440,964.34	456410	
1	05 de junio al 31 de julio de 2016	L. 1,843,513.79		L. 276,527.07		L. 1,566,986.72	463851	L. 126.75
2	01 de agosto al 31 de agosto de 2016	L. 894,473.28		L. 134,170.99		L. 760,302.29	474051	L. 1,702.48
3	01 al 30 septiembre de 2016	L. 1,053,701.40		L. 158,055.21		L. 895,646.19	478228	L. 6,172.80
4	01 al 31 octubre de 2016	L. 485,764.99	L. 1,554,771.84	L. 72,864.75	L. 34,647.76	L. 1,933,024.32	482364	L. 3,897.90
5	01 de noviembre al 15 de diciembre de 2016	L. 4,671,457.27	L. 3,137,302.55	L. 700,718.59	L. 572,581.58	L. 6,535,459.65	482756	L. 31,648.54
6	16 al 31 de diciembre de 2016	L. 337,555.48		L. 50,633.32	L. 23,524.72	L. 263,397.44	486908	L. 2,268.79
7	01 al 31 enero de 2017	L. 1,382,746.32		L. 207,411.95	L. 22,831.21	L. 1,152,503.16	493321	L. 30,089.52
8	01 al 28 febrero de 2017	L. 3,083,181.97		L. 462,477.30	L. 36,076.65	L. 2,584,628.02		L. 61,629.43
<b>Totales</b>		<b>L. 13,752,394.50</b>	<b>L. 4,692,074.39</b>	<b>L. 2,062,859.18</b>	<b>L. 689,661.92</b>	<b>L. 38,132,912.13</b>		<b>L. 137,536.21</b>
<b>Requerimientos Para el Año 2017</b>						L. 115,498,584.68	solicitado POA 2017.	

**OBSERVACIONES**

**Modificaciones al Contrato de Supervisión**

Tipo de Modificación	Fecha	Descripción	Valor de Modificación	Ampliación en tiempo	Observaciones
<b>Total</b>			<b>L. 0.00</b>		

**Seguimiento Financiero Contrato de Supervision**

# Pag.	Periodo del Pago	Valor Facturado	Retenciones		Pago Neto	No. de Cheque	Reconocimiento de Mayores Costos	
			Impuesto S/Renta	10% Retención de Honorarios				
1	01 al 30 junio de 2016	L. 1,383,737.00	L. 19,647.33	L. 15,767.86	L. 1,348,371.81	464033		
2	01 al 31 julio de 2016	L. 1,383,737.00	L. 19,647.33	L. 15,767.86	L. 1,348,371.81	464131		
3	01 al 31 agosto de 2016	L. 1,383,737.00	L. 19,647.33	L. 15,767.86	L. 1,348,371.81	474058		
4	01 al 30 septiembre de 2016	L. 1,383,737.00	L. 19,647.33	L. 15,767.86	L. 1,348,371.81	475307		
5	01 al 31 octubre de 2016	L. 1,383,737.00	L. 19,647.33	L. 15,767.86	L. 1,348,371.81	477224		
6	01 al 30 noviembre de 2016	L. 1,383,737.00	L. 19,647.33	L. 15,767.86	L. 1,348,371.81	482367		
7	01 al 31 diciembre de 2016	L. 1,383,737.00	L. 19,647.33	L. 15,767.86	L. 1,348,371.81	485965		
8	01 al 31 enero de 2017	L. 1,383,737.00	L. 19,647.33	L. 15,767.86	L. 1,348,371.81	492962		
9	01 al 28 febrero de 2017	L. 1,383,737.00	L. 19,647.33	L. 15,767.86	L. 1,348,371.81	493316		
10	01 al 31 marzo de 2017	L. 1,383,737.00	L. 19,647.33	L. 15,767.86	L. 1,348,371.81	497227		
<b>Totales</b>		<b>L. 13,837,370.00</b>	<b>L. 196,473.30</b>	<b>L. 157,678.60</b>	<b>L. 13,483,718.10</b>		<b>L. -</b>	
<b>Requerimientos Para el Año 2017</b>						L. 4,328,038.37	solicitado POA 2017.	

**OBSERVACIONES**

**ESTIMACIONES DEL CONTRATISTA EN TRÁMITE DE PAGO**

# Est.	Periodo de Estimación	Valor Facturado		Retenciones		Pago Neto	Estatus	Reconocimiento de Mayores Costos
		Obra	Material Almacenado	Anticipo	Materiales en Sitio			
9	01 al 31 marzo de 2017	L. 3,292,495.80		L. 493,874.37	L. 46,319.29	L. 2,752,302.14	Revisión en SEAPI	L. 80,177.13
<b>Totales</b>		<b>L. 3,292,495.80</b>	<b>L. -</b>	<b>L. 493,874.37</b>	<b>L. 46,319.29</b>	<b>L. 2,752,302.14</b>		<b>L. 80,177.13</b>

**PAGOS DE LA SUPERVISIÓN EN TRÁMITE**

# Pag	Periodo del Pago	Valor Facturado	Retenciones		Pago Neto	Estatus	Observaciones
			Impuesto S/Renta	10% Retención de Honorarios			
<b>Totales</b>		<b>L. 0.00</b>	<b>L. 0.00</b>	<b>L. 0.00</b>			

**MODIFICACIONES AL CONTRATO DE CONSTRUCCIÓN EN TRÁMITE**

Tipo de Modificación	Fecha	Descripción	Valor de Modificación	Ampliación en tiempo	Observaciones
<b>Totales</b>					

**MODIFICACIONES AL CONTRATO DE SUPERVISIÓN EN TRÁMITE**

Tipo de Modificación	Fecha	Descripción	Valor de Modificación	Ampliación en tiempo	Observaciones
<b>Totales</b>					







**UNIVERSIDAD NACIONAL AUTÓNOMA DE HONDURAS**  
**SECRETARÍA EJECUTIVA DE ADMINISTRACIÓN DE PROYECTOS DE INFRAESTRUCTURA SEAPI**  
**FORMULARIO DE SEGUIMIENTO DE PROYECTOS**  
 Situación de avance al 30 de mayo de 2017

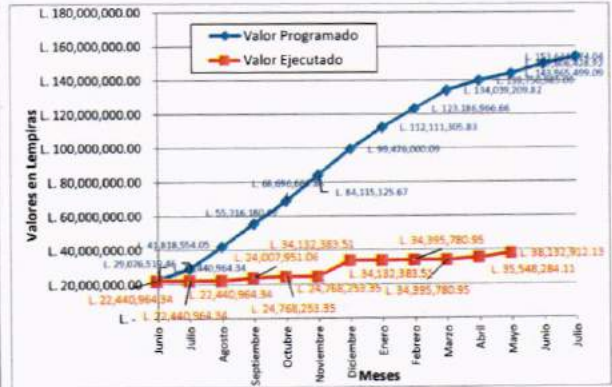
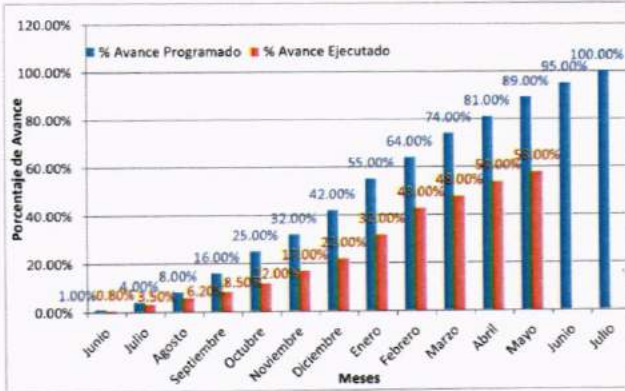

Demolición de boquete para vestíbulo de aulas



Sobrecimiento de rampa en plaza norte



Fraguado de piso de granito



Pulido premezclado en paredes aligeradas

Enlace de Oficina : Ing. Cristóbal Ramírez Aldana

Detalle de Contacto  
 Ing. Virginia Margarita Valle Aguiluz  
 Directora de Control y Seguimiento de Proyectos  
 vimavalle@yahoo.com.mx  
 2216-6100 ext. 110469







**UNIVERSIDAD NACIONAL AUTÓNOMA DE HONDURAS**  
SECRETARÍA EJECUTIVA DE ADMINISTRACIÓN DE PROYECTOS DE INFRAESTRUCTURA SEAPI

FORMULARIO DE SEGUIMIENTO DE PROYECTOS

Situación de avance al 31 de mayo de 2017

Información General del Proyecto					
Nombre del Proyecto:	"Construcción e Instalación de Elevadores en Edificios A1, A2, D1 y F1, Ciudad Universitaria"				
Ubicación:	Edificios A1, A2, D1 y F1, Ciudad Universitaria				
Responsable del Diseño y Especificaciones Técnicas:	Responsable diseño arquitectónico y digitalización: Arq. Onasis Isai Moncada Aguilera y Arq. Gloria Arita. Estructural: Ing. René Girón. Diseño Eléctrico y Especificaciones Eléctricas, responsable: Ing. Luis Molina				Diseño
Estructura Presupuestaria:	PROGRAMA: 03.01.01; CÓDIGO: 145 OBJETO DEL GASTO: 47100.01	Presupuesto Aprobado Según Fuente de Financiamiento (en Lempiras):	Fuente 11:	año 2017, L.13, 243,094.29	
Año de Aprobación del Proyecto:	2015	Tipo de Proceso (Licitación Pública, Privada, Contratación Directa, Por Administración, Etc.):	Licitación Pública		
Descripción del Proyecto:	El proyecto consiste en la construcción e instalación de cuatro elevadores panorámicos con sus instalaciones completas, en los edificios A1 (Ciencias Sociales), A2 (Ciencias Jurídicas), D1 (clases generales Pedagogía e Ingeniería Civil) y F1 (clases Generales, Matemáticas y Psicología)			META/M <sup>2</sup>	
				Contratado:	81.67
Propósito del Proyecto	Mejorar la accesibilidad a los edificios A1, A2, D1 y F1, con la instalación de elevadores, que darán servicio a la población universitaria con discapacidad permanente o temporal.			Sector	
				Educación	
Impacto Ambiental	De los resultados de la evaluación de impacto ambiental, se concluyó que durante la fase de construcción, se presentarán impactos negativos temporales, recuperables y de baja intensidad en su mayoría, presentándose alteraciones en las calidades del aire, ocasionadas por el polvo que generan las actividades de demolición y alteraciones en los niveles sonoros. El proyecto generará desechos sólidos y posibles derrames de las maquinarias (aceites, etc.). En la etapa de operación, se identifican impactos positivos en el ahorro del agua y energía, accesibilidad universal y mejor funcionamiento del sistema. En este caso, por ser las actividades categorizadas de bajo impacto ambiental, no se elaborará un Plan de Gestión Ambiental, sin embargo, se deberá cumplir con las medidas de mitigación ambiental que se presentan en las Especificaciones Técnicas. El personal técnico especializado en el área ambiental realiza las actividades de control y seguimiento para velar por el cumplimiento de las medidas de mitigación.			Subsector	
				Educación Superior	
Impacto en el terreno y asentamientos	El proyecto tiene un bajo impacto en el terreno debido a que solamente se generan obras de excavación para los cubos de elevadores, en un área de 4.20m x 4.30 m. Se realizarán para ello pruebas de suelos y compactaciones adecuadas				
Alcance del Proyecto	Dar a la población universitaria con problemas de discapacidad permanente o temporal, accesibilidad a los 4 niveles de los edificios A1, A2, F1 y D1				
Proceso de Adjudicación de Construcción					
Número de Licitación o del Tipo de Proceso:	LPN No.05-2015-SEAPI-UNAH		Fecha de Publicación del Aviso de Invitación a licitar:	19/11/2015 y 20/11/2015	
Fecha de Apertura de Ofertas:	08/01/2016	Número de Empresas que Retiraron Bases:	7	Número de Empresas que Presentaron Ofertas:	6
Fecha y No. de Acuerdo de la Comisión Evaluadora:	18/12/2015	No. Empresa Adjudicada:	Servicios y Representaciones para la Industria y la Construcción S. de R. L. de C.V. (SERPIC)	Valor Adjudicado:	L. 20131,826.38
Fecha Firma del Contrato:	27/05/2016	No. de Contrato:	CC-03-2016-SEAPI-UNAH	Plazo del Contrato:	210 días calendario
Garantías de Construcción					
Tipo de Garantía	Número	Valor	Período de Validez	Fecha de Vencimiento	Empresa Emisora de la Garantía
Garantía de Anticipo	No. 160083	L. 3019,774.00	03/06/2016	03/02/2017	Seguros del País
Endoso	No. 2017-02-0023	L. 2731,759.00	04/02/2017	07/04/2017	
Garantía de Cumplimiento	No. 160299	L. 3019,774.00	03/06/2016	03/05/2017	
Endoso	No. 2017-02-0024	L. 3019,774.00	04/05/2017	07/07/2017	
Garantía de Calidad	La garantía de calidad existe cuando el proyecto se termina				
Proceso de Adjudicación de Supervisión					
Número de Concurso o del Tipo de Proceso:	N/A		Fecha de Publicación del Aviso de Invitación a Concursar:	N/A	
Fecha de Apertura de Ofertas	N/A	Número de Empresas que Retiraron Bases:	N/A	Número de Empresas que Presentaron Ofertas:	N/A
Fecha y No. de Acuerdo de La Comisión Evaluadora:	N/A	Empresa Adjudicada:	N/A	Valor Adjudicado:	N/A
Fecha Firma del Contrato	N/A	No. de Contrato:	N/A	Plazo del Contrato:	N/A
Garantías de Supervisión					
Tipo de Garantía	Número	Valor	Período de Validez	Fecha de Vencimiento	Empresa Emisora de la Garantía
Garantía de Cumplimiento	N/A				N/A







**UNIVERSIDAD NACIONAL AUTÓNOMA DE HONDURAS**  
SECRETARÍA EJECUTIVA DE ADMINISTRACIÓN DE PROYECTOS DE INFRAESTRUCTURA SEAPI

FORMULARIO DE SEGUIMIENTO DE PROYECTOS

Situación de avance al 31 de mayo de 2017

**Seguimiento del Proyecto**

Concepto	Construcción	Supervisión
Fecha Orden de Inicio	11-jul-16	
Fecha de Finalización	07-abr-17	
Tiempo Transcurrido (Días, meses)	270 días calendario	
Tiempo Disponible (Días, meses)	0 días calendario	
Ampliaciones de Tiempo (Días, meses) * Una sola entrega	60 días calendario	
% de Tiempo Ejecutado	100.00%	
Valor del Contrato	L. 20131,826.38	
Valor Modificado acumulado	L. 20998,054.11	
Valor Ejecutado Acumulado hasta el año anterior		
Valor Ejecutado Acumulado hasta la fecha	L. 13068,848.71	
Saldo del Contrato	L. 7929,205.40	
% del Valor Contratado Ejecutado a la Fecha	62.24%	
% de Obra Física Ejecutada	100.00%	
Número de Libros de Bitácora	No. 22580 y No. 23160 del Colegio de Ingenieros Civiles de Honduras	

\* Nota: Se incrementó el plazo contractual en 60 días calendario para el proyecto en general, incluyendo para la entrega de transformador Pad Mounted de 150 KVA

**Modificaciones al Contrato de Construcción**

Tipo de Modificación	Fecha	Descripción	Valor de Modificación	Ampliación en tiempo	Observaciones
Modificación No. 1	06/02/2017	Actividades varias	L. 2468,214.09	45 y 60 días	
Modificación No. 2	09/03/2017	Actividades varias	-L. 454,847.21	10 días calendario	Ampliación de plazo solo para la primera entrega parcial
Modificación No. 3	22/03/2017	Actividades varias	-L. 1078,525.55	15 días calendario	Ampliación de plazo solo para la primera entrega parcial
<b>Total</b>			<b>L. 934,841.33</b>		

**Seguimiento Financiero Contrato de Construcción**

# Est.	Periodo de Estimación	Valor Facturado		Retenciones		Pago Neto	No. de Cheque	Reconocimiento de Mayores Costos
		Obra	Material Almacenado	Anticipo	Material Puesto en el Sitio			
	<b>Anticipo</b>					L. 3019,773.96	458174	
No. 1	11 a 31 de julio 2016	L. 308,056.01		L. 46,208.40	0.00	L. 261,847.61	464764	
No. 2	01 al 31 de agosto 2016	L. 303,138.32		L. 45,470.75	0.00	L. 257,667.57	472826	
No. 3	1 de septiembre al 10 de noviembre 2016	L. 1308,909.66	L. 4236,869.74	L. 196,336.45	0.00	L. 5349,442.95		L. -2,761.41
No. 4	11 de nov. Al 31 de dic. 2016	L. 9348,497.71	L. 0.00	L. 1402,274.66	L. 3766,106.43	L. 4180,116.62	492952	
<b>Totales</b>		<b>L. 11268,601.70</b>	<b>L. 4236,869.74</b>	<b>L. 1690,290.26</b>	<b>L. 3766,106.43</b>	<b>L. 13068,848.71</b>		<b>-L. 2,761.41</b>
<b>Solicitud de Requerimientos Para el Año 2017</b>						<b>L. 13,243,094.29 POA 2017</b>		

**OBSERVACIONES**

**ESTIMACIONES DEL CONTRATISTA EN TRÁMITE DE PAGO**

# Est.	Periodo de Estimación	Valor Facturado		Retenciones		Pago Neto	Reconocimiento de Mayores Costos	Estatus
		Obra	Material Almacenado	Anticipo	Material Puesto en el Sitio			
No. 5	1 de enero al 23 de marzo 2017	L. 8440,621.61	L. 0.00	L. 1266,093.24	L. 470,761.31	L. 6703,767.06		
<b>Totales</b>		<b>L. 8440,621.61</b>	<b>L. 0.00</b>	<b>L. 1266,093.24</b>	<b>L. 470,761.31</b>	<b>L. 6703,767.06</b>	<b>L. 0.00</b>	

**MODIFICACIONES AL CONTRATO DE CONSTRUCCIÓN EN TRÁMITE**

Tipo de Modificación	Fecha	Descripción	Valor de Modificación	Ampliación en tiempo	Observaciones
<b>Totales</b>			<b>L. 0.00</b>		







UNIVERSIDAD NACIONAL AUTÓNOMA DE HONDURAS  
SECRETARÍA EJECUTIVA DE ADMINISTRACIÓN DE PROYECTOS DE INFRAESTRUCTURA SEAPI

FORMULARIO DE SEGUIMIENTO DE PROYECTOS

Situación de avance al 31 de mayo de 2017

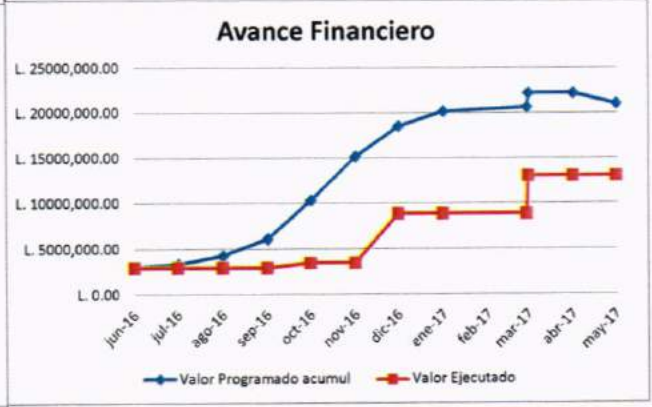
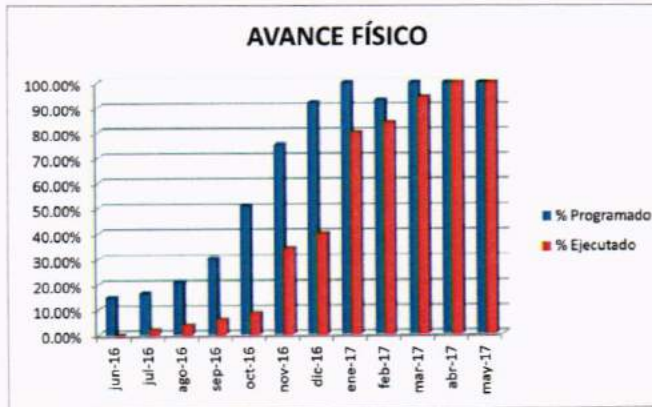

Vista de cubo de elevador terminado con sus reflectores, Edificio A2



Vista de rampa terminada, para personas con discapacidad; conduce hacia el Edificio A1

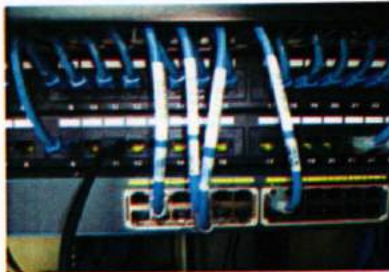

Vista de cableado estructurado terminado



Vista de Panel principal

  
Supervisor del Proyecto: Ing. Sandra María Abrego Falck

Persona Contacto: Ing. Virginia Valle  
Directora de Control y Seguimiento de Proyectos  
Correo electrónico: vimavalle@yahoo.com.mx  
Tel SEAPI: 2216-6100 ext 110469







**UNIVERSIDAD NACIONAL AUTÓNOMA DE HONDURAS**  
SECRETARÍA EJECUTIVA DE ADMINISTRACIÓN DE PROYECTOS DE INFRAESTRUCTURA SEAPI

FORMULARIO DE SEGUIMIENTO DE PROYECTOS

Situación de avance al 31 de mayo de 2017

Información General del Proyecto					
Nombre del Proyecto:		"CONSTRUCCIÓN EDIFICIO 1847, CIUDAD UNIVERSITARIA"			
Ubicación:		CIUDAD UNIVERSITARIA, JOSÉ TRINIDAD REYES			
Responsable del Diseño y Especificaciones Técnicas:		Diseño Arquitectónico: Joaquín Velásquez, CAH-107; Equipo SEAPI-UNAH			
Estructura Presupuestaria:		PROGRAMA: 03-01-01; CÓDIGO: 94 OBJETO DEL GASTO 47100-01	Presupuesto Aprobado Según Fuente de Financiamiento (en Lempiras):	Fuente 12b: (solicitado)	Año 2016= 130.000.000.00 Año 2017= 654.686.605.96
Año de Aprobación del Proyecto:		2016	Tipo de Proceso (Licitación Pública, Privada, Contratación Directa, Por Administración, Etc.):	Licitación Pública	
Descripción del Proyecto:		Consta de un edificio de siete niveles: dos niveles para estacionamientos vehiculares y cinco niveles donde funcionaran el Comedor Universitario, el Centro de Lenguas Extranjeras, Dirección de Investigación y Post grados de las Facultades de Ciencias Sociales, Ciencias Jurídicas, Ciencias Económicas, Humanidades y Artes, oficinas de la Facultad Latinoamericana de Ciencias Sociales (FLACSO).		Contratado:	40,592.00 m <sup>2</sup>
				Avance Actual:	8,524.00 m <sup>2</sup>
Propósito:		El Comedor Universitario proveerá alimentación saludable y nutritiva y podrá atender hasta 1,500 personas por tiempo de comida. Así mismo, se contará con un centro para el aprendizaje de lenguas extranjeras y aulas para los posgrados de las Facultades Latinoamericana de Ciencias Sociales, Ciencias Jurídicas, Ciencias Económicas y Humanidades y Artes.		Sector:	Educación
				Subsector:	Educación Superior
Impacto Ambiental:		De acuerdo con la legislación ambiental y la Tabla de Categorización Ambiental de MIAMBIENTE (Acuerdo No. 016-2015) el proyecto es de Categoría 2. A partir de la evaluación de impacto ambiental, se concluyó que durante la fase de construcción, se presentarán impactos negativos temporales, recuperables y de moderada intensidad en su mayoría, presentándose: afectación de accesibilidad de la población universitaria a los espacios públicos, afectación de actividades de venta y comercio local, alteraciones en las calidades del aire, ocasionadas por el polvo que generan las actividades de construcción y por movimiento vehicular propio de la obra y externas a la misma, alteraciones en los niveles sonoros. Se identificó que habrá desaparición de flora (árboles y arbustos) y afectación de hábitats naturales y vida silvestre, lo que conlleva a cambios y deterioros en el paisaje y en el ecosistema de una parte del Jardín Botánico. En la fase de operación, se identificaron impactos positivos en su mayoría debido a que funcionará un comedor para la comunidad universitaria, así como se incrementarán aulas en el campus; además contará con una azotea verde y huerta orgánica, así como sistemas automatizados para garantizar el ahorro energético, entre ellos sistema solar para calentadores de agua. Como medidas de compensación para el impacto generado en el Jardín Botánico, se construirá un canal para las aguas pluviales con lo cual se eliminará la erosión; un jardín escalonado y un Portal de Entrada para mejorar la accesibilidad de la población universitaria al Jardín Botánico.			
Impacto en el terreno y Asentamientos:		El proyecto está ubicado en un área que anteriormente estaba destinado para estacionamiento. Este proyecto se desarrolló verticalmente a partir del terreno natural en cinco niveles, para cubrir la necesidad de espacios para el comedor y las aulas para postgrado y lenguas extranjeras.			
Alcance:		Comedor universitario y oficinas y aulas para posgrados de diferentes facultades.			
Proceso de Adjudicación de Construcción					
Número de Licitación o del Tipo de Proceso:		LPN No. 01-2016-SEAPI-UNAH	Fecha de Publicación del Aviso de Invitación a licitar:		14/01/2016; 15/01/2016
Fecha de Apertura de Ofertas:		29/03/2016	Número de Empresas que Retiraron Bases:	7	Número de Empresas que Presentaron Ofertas:
					5
Fecha y No. de Acuerdo de la Comisión Evaluadora:		Acuerdo No 1232-2016, con fecha 08/06/2016	Empresa Adjudicada:	CONSORCIO SALVADOR GARCIA SERPIC, S. A.	Valor Adjudicado:
					L. 804,805,836.48
Fecha Firma del Contrato:		22/07/2016	No. de Contrato:	CC-04-2016-SEAPI-UNAH	Plazo del Contrato:
					CONTRATADO: 420 DIAS MODIFICADO: - DIAS
Garantías de Construcción					
Tipo de Garantía		Número	Valor	Periodo de Validez	Fecha de Vencimiento
Garantía de Anticipo		No. 1569116	L. 120,720,875.47	29/08/2016 al 29/10/2017	29/10/2017
Garantía de Cumplimiento		No. 1569216	L. 120,720,875.47	29/08/2016 al 29/01/2018	29/01/2018
Garantía de Calidad		La garantía de calidad entra en vigencia cuando el proyecto finaliza.			
Proceso de Adjudicación de Supervisión					
Número de Concurso o del Tipo de Proceso:		CPN No. 02-2016-SEAPI-UNAH	Fecha de Publicación del Aviso de Invitación a Concursar:		18/01/2016; 19/01/2016
Fecha de Apertura de Ofertas:		11/02/2016	Número de Empresas que Retiraron Bases:	5	Número de Empresas que Presentaron Ofertas:
					4
Fecha y No. de Acuerdo de la Comisión Evaluadora:		No. 178-2016 de fecha 08/02/2016	Empresa Adjudicada:	SAYBE & ASOCIADOS S. de R.L.	Valor Adjudicado:
					L. 31,181,291.32
Fecha Firma del Contrato:		15/07/2016	No. de Contrato:	CS-02-2016-SEAPI-UNAH	Plazo del Contrato:
					CONTRATADO: 17 MESES MODIFICADO: - MESES
Garantías de Supervisión					
Tipo de Garantía		Número	Valor	Periodo de Validez	Fecha de Vencimiento
Garantía de Cumplimiento		FI-1040215-18322-0	547,582.04	25/07/2016 al 25/04/2018	25/04/2018
Empresa Emisora de la Garantía		Seguros LAFISE Honduras			
Seguimiento del Proyecto					
Concepto		Construcción		Supervisión	
Fecha Orden de Inicio		01 de septiembre 2016		01 de agosto 2016	
Fecha de Finalización Contractual		25 de octubre de 2017		01 de enero de 2018	
Fecha de Finalización con ampliaciones		-		-	
Tiempo Transcurrido (Días, meses)		273 días		10 meses	
Tiempo Disponible (Días, meses)		147 días		7 meses	
Ampliaciones de Tiempo (Días, meses)		-		-	
% de Tiempo Ejecutado		65.00%		58.82%	
Valor del Contrato		L. 804,805,836.48		L. 31,181,291.32	
Valor Modificado acumulado		L. 822,745,420.19		L. 0.00	
Valor Ejecutado Acumulado hasta la fecha		L. 254,169,174.81		L. 14,501,753.60	
Saldo del Contrato		L. 568,576,245.38		L. 16,679,537.72	
% del Valor Contratado Ejecutado a la Fecha		30.89%		46.51%	
% de Obra Física Ejecutada		21%		-	
Número de Libros de Bitácora		Libros de bitácora CICH con número 22809, 23944, 25001 y CIMEQH con número 248, 263.			







**UNIVERSIDAD NACIONAL AUTÓNOMA DE HONDURAS**  
SECRETARÍA EJECUTIVA DE ADMINISTRACIÓN DE PROYECTOS DE INFRAESTRUCTURA SEAPI

FORMULARIO DE SEGUIMIENTO DE PROYECTOS

Situación de avance al 31 de mayo de 2017

**Modificaciones al Contrato de Construcción**

Tipo de Modificación	Fecha	Descripción	Valor de Modificación	Ampliación en tiempo	Observaciones
Orden de Cambio No. 01	08/12/2016	Aumento de valor del contrato	L. 2,175,787.95		Disminución de obras contratadas. Aumento de obras contratadas y obras nuevas.
Orden de Cambio No. 02	13/12/2016	Aumento de valor del contrato	L. 10,008,019.05		Disminución de obras contratadas. Aumento de obras contratadas y obras nuevas.
Orden de Cambio No. 03	28/03/2017	Aumento de valor del contrato	L. 5,755,776.71		Aumento de obras contratadas y obras nuevas.
<b>Total</b>			<b>L. 17,939,583.71</b>	<b>0 días</b>	

**Seguimiento Financiero Contrato de Construcción**

# Est.	Periodo de Estimación	Valor Facturado, solo estimaciones		Retenciones		Pago Neto	No. de Cheque	Reconocimiento de Mayores Costos
		Obra	Material Almacenado	Anticipo	Material Puesto en el Sitio			
	Anticipo					L. 120,720,875.47	462947	
1	01/09/2016 al 30/09/2016	L. 6,078,191.30	L. 0.00	L. 911,728.70	L. 0.00	L. 5,166,462.60	475308	L. 87,306.60
2	01/10/2016 al 31/10/2016	L. 11,774,698.39	L. 0.00	L. 1,766,204.76	L. 0.00	L. 10,008,493.63	481633	L. 84,774.81
3	01/11/2016 al 30/11/2016	L. 18,583,915.47	L. 0.00	L. 2,787,587.32	L. 0.00	L. 15,796,328.15	482366	L. 178,845.79
4	01/12/2016 al 15/12/2016	L. 40,862,631.99	L. 0.00	L. 6,129,394.80	L. 0.00	L. 34,733,237.19	482788	L. 433,197.04
5	16/12/2016 al 31/01/2017	L. 19,941,957.42	L. 0.00	L. 2,991,293.61	L. 0.00	L. 16,950,663.81	489904	L. 216,151.91
6	01/02/2017 al 28/02/2017	L. 27,385,979.24	L. 0.00	L. 4,107,896.89	L. 0.00	L. 23,278,082.35	493344	L. 507,803.20
7	01/03/2017 al 31/03/2017	L. 32,370,625.42	L. 0.00	L. 4,855,593.81	L. 0.00	L. 27,515,031.61	497143	L. 617,311.42
	<b>Totales</b>	<b>L. 156,997,999.23</b>	<b>L. 0.00</b>	<b>L. 23,549,699.89</b>	<b>L. 0.00</b>	<b>L. 254,169,174.81</b>		<b>L. 2,120,400.77</b>

Requerimientos Para el Año 2017

L. 562,854,013.63, Solicitado POA 2017

**Modificaciones al Contrato de Supervisión**

Tipo de Modificación	Fecha	Descripción	Valor de Modificación	Ampliación en tiempo	Observaciones
<b>Total</b>			<b>L. 0.00</b>		

**Seguimiento Financiero al Contrato de Supervisión**

# Pag.	Periodo del Pago	Valor Facturado	Retenciones		Pago Neto	No. Cheque	Observaciones
			Impuesto S/Renta	10% Retención de Honorarios			
1	01/08/2016 al 31/08/2016	L. 1,834,193.00	L. 0.00	L. 21,473.80	L. 1,812,719.20	474050	
2	01/09/2016 al 30/09/2016	L. 1,834,193.00	L. 0.00	L. 21,473.80	L. 1,812,719.20	477223	
3	01/10/2016 al 31/10/2016	L. 1,834,193.00	L. 0.00	L. 21,473.80	L. 1,812,719.20	482368	
4	01/11/2016 al 30/11/2016	L. 1,834,193.00	L. 0.00	L. 21,473.80	L. 1,812,719.20	482371	
5	01/12/2016 al 31/12/2016	L. 1,834,193.00	L. 0.00	L. 21,473.80	L. 1,812,719.20	485956	
6	01/01/2017 al 31/01/2017	L. 1,834,193.00	L. 0.00	L. 21,473.80	L. 1,812,719.20	489649	
7	01/02/2017 al 28/02/2017	L. 1,834,193.00	L. 0.00	L. 21,473.80	L. 1,812,719.20	494077	
8	01/03/2017 al 31/03/2017	L. 1,834,193.00	L. 0.00	L. 21,473.80	L. 1,812,719.20	497225	
	<b>Totales</b>	<b>L. 14,673,544.00</b>	<b>L. 0.00</b>	<b>L. 171,790.40</b>	<b>L. 14,501,753.60</b>		

Requerimientos Para el Año 2017

L. 16,679,537.72, Solicitado POA 2017

**OBSERVACIONES**

**ESTIMACIONES DEL CONTRATISTA EN TRÁMITE DE PAGO**

# Est.	Periodo de Estimación	Valor Facturado		Retenciones		Impuesto sobre la Renta	Pago Neto	Estatus
		Obra	Material Almacenado	Anticipo	Material Puesto en el Sitio			
8	01/04/2017 al 30/04/2017	L. 24,170,089.80	L. 8,269,185.05	L. 3,625,513.47	L. 0.00		L. 28,813,761.38	En corrección por Contratista
	<b>Totales</b>	<b>L. 24,170,089.80</b>	<b>L. 8,269,185.05</b>	<b>L. 3,625,513.47</b>	<b>L. 0.00</b>	<b>L. 0.00</b>	<b>L. 28,813,761.38</b>	

**PAGOS DE LA SUPERVISIÓN EN TRÁMITE**

# Pag.	Periodo del Pago	Valor Facturado	Retenciones		Pago Neto	No. Cheque	Observaciones
			Impuesto S/Renta	10% Retención de Honorarios			
9	01/04/2017 al 30/04/2017	L. 1,834,193.00	L. 0.00	L. 21,473.80	L. 1,812,719.20		En revisión en SEAPI
	<b>Totales</b>	<b>L. 1,834,193.00</b>		<b>L. 21,473.80</b>	<b>L. 1,812,719.20</b>		

**MODIFICACIONES AL CONTRATO DE CONSTRUCCIÓN EN TRÁMITE**

Tipo de Modificación	Fecha	Descripción	Valor de Modificación	Ampliación en tiempo	Observaciones
Orden de Cambio No. 4		Aumento del valor del contrato	L. 3,596,930.52		En trámite de aprobación.
<b>Totales</b>			<b>L. 3,596,930.52</b>		

**MODIFICACIONES AL CONTRATO DE SUPERVISIÓN EN TRÁMITE**

Tipo de Modificación	Fecha	Descripción	Valor de Modificación	Ampliación en tiempo	Observaciones
<b>Totales</b>			<b>L. 0.00</b>		







UNIVERSIDAD NACIONAL AUTÓNOMA DE HONDURAS  
SECRETARÍA EJECUTIVA DE ADMINISTRACIÓN DE PROYECTOS DE INFRAESTRUCTURA SEAPI  
FORMULARIO DE SEGUIMIENTO DE PROYECTOS  
Situación de avance al 31 de mayo de 2017

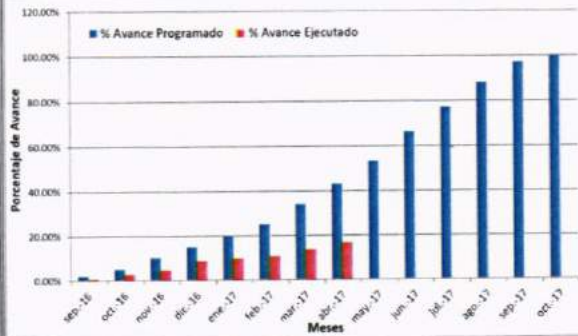

AVANCE FÍSICO

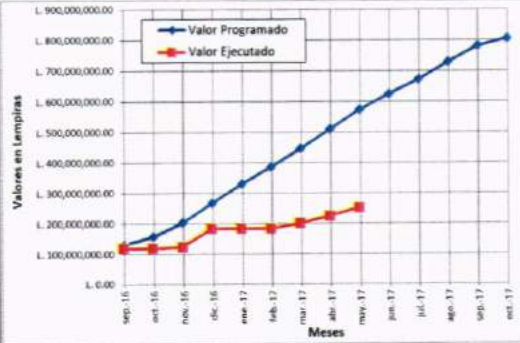

AVANCE FINANCIERO



Vista este del avance de la estructura del edificio.



Instalación de máquinas evaporadoras en el Nivel 1.



Sección de pavimento de concreto de Estacionamiento.



Levantamiento de paredes de bloque en el Nivel 1.

Enlace de Oficina: Ing. Leonardo Cruz Zelaya

Detalle de Contacto

Ing. Virginia Margarita Valle Aguiluz  
Directora de Control y Seguimiento de Proyectos  
Correo Electrónico [vmavalle@yahoo.com.mx](mailto:vmavalle@yahoo.com.mx)  
Teléfono 2216-6100 ext.110469







**UNIVERSIDAD NACIONAL AUTÓNOMA DE HONDURAS**  
SECRETARÍA EJECUTIVA DE ADMINISTRACIÓN DE PROYECTOS DE INFRAESTRUCTURA SEAPI

FORMULARIO DE SEGUIMIENTO DE PROYECTOS  
Situación de avance al 31 de mayo de 2017

Información General del Proyecto					
Nombre del Proyecto:		"Construcción Módulo de Desinfección Personal y Arco Sanitario Vehicular del Area Avicola, CURLA"			
Ubicación:		Centro Universitario Regional Litoral Atlantico			
Responsable del Diseño y Especificaciones Técnicas:		Responsable Diseño Arquitectonico y digitalización: Arquitecto Glenda Lagos, Responsable Diseño Estructural : Ing. Rafael Rivera Medina, Responsable de Diseño Hidrosanitario: Ing. Wilmer Barahona			
Estructura Presupuestario:		PROGRAMA: 03.01.01; CÓDIGO: 189 OBJETO DEL GASTO: 47100-01	Presupuesto Aprobado Según Fuente de Financiamiento (en Lempiras):	Fuente: 11	año 2016, L. 6,200,000.00
Año de Aprobación del Proyecto:		2016	Tipo de Proceso (Licitación Pública, Privada, Contratación Directa, Por Administración, Etc.):	Licitación Pública	
Descripción del Proyecto:		Consiste en la construcción de obras de infraestructura que permitan la implementación de las medidas de bioseguridad requeridas para la certificación de la granja avícola del CURLA. Dichas obras son: Cerco Perimetral de malla ciclón y poste de tubo galvanizado. Arco sanitario para el lavado y rocia de desinfectantes de los vehículos previo al ingreso a la granja avícola. Módulo de desinfección de las personas que ingresaran a las instalaciones la cual consta de: un espacio para lockers, duchas, espacio para el equipo ultravioleta, vestidores y area de lavado de vestimenta. Además se readecuará el area existente del manejo de huevos, incorporando mejoras para implementar medidas de bioseguridad. Ademas incluye la ejecución de obras electricas e hidrosanitarias interiores y perimetrales a la granja avicola.		Contratado:	204.00
Propósito del Proyecto		Desarrollar la infraestructura necesaria que permita Implementar las medidas de bioseguridad requeridas para la certificación de la granja avicola del CURLA.		Sector	Educación
Impacto Ambiental		De los resultados de la evaluación de impacto ambiental, se concluyó que durante la fase de construcción, se presentarán impactos negativos temporales, recuperables y de baja intensidad en su mayoría, presentándose generación de desechos sólidos, aumento de desechos solidos en suspenso producto de las actividades de construcción. Las actividades fueron categorizadas de bajo impacto ambiental.			
Impacto en el terreno y asentamientos		El proyecto tiene un bajo impacto en el terreno debido a que solamente se generan obras de excavación para las obras de cimentación del: modulo de desinfeccion personal cuya área es de 20.60 m x 8.10 m, caseta de control de 4.30 m x 3.70 m, cerco perimetral 376 m y arco sanitario 12 m x 10.58 m. Se realizarán para ello pruebas de suelos y compactaciones adecuadas.			
Alcance del Proyecto		Mejorar los procesos de producción de la granja avicola del CURLA			
Proceso de Adjudicación de Construcción					
Número de Licitación o del Tipo de Proceso:		LPN No.03-2016-SEAPI-UNAH	Fecha de Publicación del Aviso de Invitación a licitar:	19/05/2016 Y 20/05/2016	
Fecha de Apertura de Ofertas:		14/06/2016	Número de Empresas que Retiraron Bases:	9	Número de Empresas que Presentaron Ofertas:
Fecha y No. de Acuerdo de la Comisión Evaluadora:		9/06/2016 No. 1255-2016	Empresa Adjudicada:	Construcciones Rodriguez S. de R. L. de C.V.	Valor Adjudicado:
Fecha Firma del Contrato:		20/09/2016	No. de Contrato:	CC-07-2016-SEAPI-UNAH	Plazo del Contrato:
					180 días calendario
Garantías de Construcción					
Tipo de Garantía		Número	Valor	Período de Validez	Fecha de Vencimiento
Garantía de Anticipo		160146	L. 1202,758.08	10/10/2016	10/04/2017
		ENDOSO "A" No. 2017-04-0085	L. 705,778.15	11/04/2017	11/10/2017
Garantía de Cumplimiento		160598	L. 1202,758.08	10/10/2016	10/06/2017
Garantía de Calidad		La garantía de calidad existe cuando el proyecto se termina			
Proceso de Adjudicación de Supervisión					
Número de Concurso o del Tipo de Proceso:		N/A		Fecha de Publicación del Aviso de Invitación a Concursar:	N/A
Fecha de Apertura de Ofertas		N/A	Número de Empresas que Retiraron Bases:	N/A	Número de Empresas que Presentaron Ofertas:
Fecha y No. de Acuerdo de La Comisión Evaluadora:		N/A	Supervisor:	N/A	Valor Contratado:
Fecha Firma del Contrato		N/A	No. de Contrato:	N/A	Plazo del Contrato:
					N/A
Garantías de Supervisión					
Tipo de Garantía		Número	Valor	Período de Validez	Fecha de Vencimiento
Garantía de Cumplimiento		N/A			N/A







**UNIVERSIDAD NACIONAL AUTÓNOMA DE HONDURAS**  
**SECRETARÍA EJECUTIVA DE ADMINISTRACIÓN DE PROYECTOS DE INFRAESTRUCTURA SEAPI**

FORMULARIO DE SEGUIMIENTO DE PROYECTOS

Situación de avance al 31 de mayo de 2017

**Seguimiento del Proyecto**

Concepto	Construcción	Supervisor
Fecha Orden de Inicio	24-oct-16	Lo Supervisión está a cargo del Ing. Pedro Castro Moncada, CICH 1275 a partir de la Orden de Inicio, mediante acuerdo de Rectoría No. 585-2017.
Fecha de Finalización	21-abr-17	
Tiempo Transcurrido (Días, meses)	180 días calendario	
Tiempo Disponible (Días, meses)	0 días calendario	
Ampliaciones de Tiempo (Días, meses)		
% de Tiempo Ejecutado	100.00%	
Valor del Contrato	L. 8018,387.23	
Valor Modificado acumulado	L. 8722,346.55	
Valor Ejecutado Acumulado hasta el año anterior	L. 2604,847.39	
Valor Ejecutado Acumulado hasta la fecha	L. 4018,977.63	
Saldo del Contrato	L. 4703,368.92	
% del Valor Contratado Ejecutado a la Fecha	46.08%	
% de Obra Física Ejecutada	70.00%	
Número de Libros de Bitácora	No. 23365 del Colegio de Ingenieros Civiles de Honduras	

**Modificaciones al Contrato de Construcción**

Tipo de Modificación	Fecha	Descripción	Valor de Modificación	Ampliación en tiempo	Observaciones
No.1	20/02/2017	Incremento de Obra y Ampliación de plazo	L. 703,959.32	60 días calendario	
<b>Total</b>			<b>L. 703,959.32</b>		

**Seguimiento Financiero Contrato de Construcción**

# Est.	Periodo de Estimación	Valor Facturado		Retenciones		Pago Neto	No. de Cheque	Reconocimiento de Mayores Costos
		Obra	Material Almacenado	Anticipo	Material Puesto en el Sitio			
	Anticipo					L. 1202,758.08	469717	
No. 1	Estimación	L. 689,486.05		L. 103,422.91		L. 586,063.14	482757	0.00
No. 2	Estimación	L. 960,030.79		L. 144,004.62		L. 816,026.17	486933	3286.73
No.3	Estimación	L. 1663,682.63		L. 249,552.39		L. 1414,130.24	pendiente	25899.07
<b>Totales</b>		<b>L. 3313,199.47</b>		<b>L. 496,979.92</b>		<b>L. 4018,977.63</b>		<b>L. 29,185.80</b>

Requerimientos Para el Año 2017

L.6,231,178.78, solicitada POA 2017

**OBSERVACIONES**

**ESTIMACIONES DEL CONTRATISTA EN TRÁMITE DE PAGO**

# Est.	Periodo de Estimación	Valor Facturado		Retenciones		Pago Neto	Reconocimiento de Mayores Costos	Estatus
		Obra	Material Almacenado	Anticipo	Material Puesto en el Sitio			
<b>Totales</b>		<b>L. 0.00</b>	<b>L. 0.00</b>	<b>L. 0.00</b>	<b>L. 0.00</b>	<b>L. 0.00</b>	<b>L. 0.00</b>	

**MODIFICACIONES AL CONTRATO DE CONSTRUCCIÓN EN TRÁMITE**

Tipo de Modificación	Fecha	Descripción	Valor de Modificación	Ampliación en tiempo	Observaciones
Modificación No. 2		Ampliacion de plazo		70 días calendario	En trámite en SEAPI
<b>Totales</b>			<b>L. 0.00</b>		

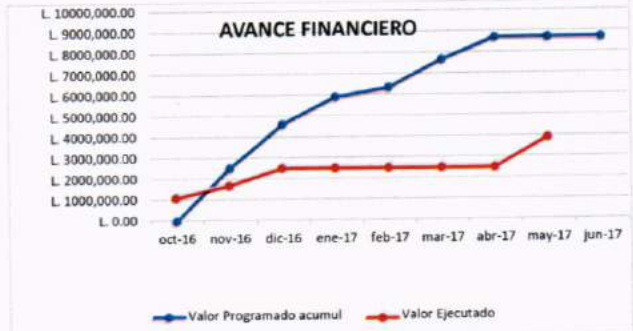





UNIVERSIDAD NACIONAL AUTÓNOMA DE HONDURAS  
SECRETARÍA EJECUTIVA DE ADMINISTRACIÓN DE PROYECTOS DE INFRAESTRUCTURA SEAPI  
FORMULARIO DE SEGUIMIENTO DE PROYECTOS  
Situación de avance al 31 de mayo de 2017



Vista de fachada Sur módulo de desinfección personal (19-05-2017)



Vista de fachada Norte módulo de desinfección personal (19-05-2017)



Vista de firme de concreto, repello y pulido terminado en área de manejo de huevos (19-05-2017)



Vista de edificio área de manejo de huevos y módulo de desinfección personal (19-05-2017)

Supervisor del Proyecto: Ing. Pedro Castro Moncada

Persona Contacto: Ing. Virginia Valle  
Directora de Control y Seguimiento de Proyectos  
Correo electrónico: vimavalle@yahoo.com.mx  
Tel SEAPI: 2216-6100 ext 110469







**UNIVERSIDAD NACIONAL AUTÓNOMA DE HONDURAS**  
SECRETARÍA EJECUTIVA DE ADMINISTRACIÓN DE PROYECTOS DE INFRAESTRUCTURA SEAPI

FORMULARIO DE SEGUIMIENTO DE PROYECTOS

Situación de avance al 31 de mayo de 2017

**Información General del Proyecto**

Nombre del Proyecto:	LABORATORIOS DE LENGUAS EXTRANJERAS, CENTRO UNIVERSITARIO REGIONAL DE OCCIDENTE, CUROC.			
Ubicación:	CUROC, Santa Rosa de Copán.			
Responsables del Diseño y Especificaciones Técnicas:	Diseño Arquitectónico: Arq. Gloria Arita, Diseño Eléctrico: Ing. Oscar Armando Acosta, Diseño Hidrosanitario: Ing. Pedro Castro, Especificaciones Técnicas: Arq. Gloria Arita.			
Estructura Presupuestaria:	PROGRAMA: 3.01.01; CÓDIGO: 188 OBJETO DEL GASTO: 47100-01	Presupuesto Aprobado Según Fuente de Financiamiento (en Lempiras):	Fuente 11:	Solicitado Año 2017 = L. 1,585,561.84
Año de Aprobación del Proyecto:	2016	Tipo de Proceso (Licitación Pública, Privada, Contratación Directa, Por Administración, Etc.):	Licitación Privada	
Descripción del Proyecto:	El proyecto consiste en la readequación del espacio existente donde se imparten las clases de inglés, en el edificio No.1. Se renovarán todos los aspectos del espacio físico: piso, paredes, cielo falso, readequación del sistema eléctrico, iluminación, pintura general, aire acondicionado, instalación de muebles, división de pared móvil y la construcción de una rampa de acceso.		Contratado	118.00 m <sup>2</sup>
			Avance Actual:	118.00 m <sup>2</sup>
Propósito del Proyecto	El propósito del proyecto es readequar el espacio existente donde funcionan los laboratorios, para crear un espacio moderno y con la tecnología que exige la enseñanza de las asignaturas de lenguas extranjeras.		Sector	Educación
			Subsector	Educación Superior
Impacto Ambiental	Durante la fase de construcción, se presentarán impactos ambientales mínimos, recuperables y de baja intensidad en su mayoría, presentándose alteraciones en las calidades del aire, ocasionadas por el polvo que generan las actividades de demolición y en los niveles sonoros. El proyecto generará desechos sólidos y posibles derrames de las maquinarias (aceltes, etc.). En la etapa de operación, se identifican impactos positivos en el ahorro del agua y energía, accesibilidad universal y mejor funcionamiento del sistema. En este caso, por ser las actividades categorizadas de bajo impacto ambiental, no se elaboró un Plan de Gestión Ambiental, sin embargo, se deberá cumplir con las medidas de mitigación ambiental que se presentan en las Especificaciones Técnicas.			
Impacto en el Terreno y Asentamientos	El proyecto consiste en la readequación del laboratorio para lenguas extranjeras, por lo que no se presentarán alteraciones en el terreno.			
Alcance del Proyecto	Remodelar el laboratorio de Lenguas Extranjeras, ubicado en el edificio No.1 del Campus.			

**Proceso de Adjudicación de Construcción**

Número de Licitación o del Tipo de Proceso:	LP No.02-2016- SEAPI-UNAH	Fecha de Publicación del Aviso de Invitación a licitar:	N/A	
Fecha de Apertura de Ofertas:	04/07/2016	Número de Empresas que Retiraron Bases:	3	Número de Empresas que Presentaron Ofertas:
Fecha y No. de Acuerdo de la Comisión Evaluadora:	Fecha 21/06/2016 / 1296 - 2016	Empresa Adjudicada:	Ingeniería BARMEND S. de R.L.	Valor Adjudicado:
Fecha Firma del Contrato:	30/09/2016	No. de Contrato:	CC-09-2016-SEAPI-UNAH	Plazo del Contrato:

**Garantías de Construcción**

Tipo de Garantía	Número	Valor	Periodo de Validez	Fecha de Vencimiento	Empresa Emisora de la Garantía
Garantía de Anticipo	300385735	L. 279,805.03	25/10/2016 al 23/3/2016	23/03/2016	Banco Sac
Garantía de Cumplimiento	300385736	L. 279,805.03	25/10 al 21/7- 2017	21/07/2017	

**Proceso de Adjudicación de Supervisión**

Número de Concurso o del Tipo de Proceso:	N/A	N/A	N/A	N/A
Fecha de Apertura de Ofertas	N/A	N/A	N/A	N/A
Fecha y No. de Acuerdo de la Comisión Evaluadora:	N/A	N/A	N/A	Valor Adjudicado:
Fecha Firma del Contrato	N/A	N/A	N/A	N/A

**Garantías de Supervisión**

Tipo de Garantía	Número	Valor	Periodo de Validez	Fecha de Vencimiento	Empresa Emisora de la Garantía
Garantía de Cumplimiento	N/A	N/A	N/A	N/A	N/A

**Seguimiento del Proyecto**

Concepto	Construcción	Supervisión
Fecha Orden de Inicio	10 de noviembre de 2016	La Supervisión está a cargo de la Ing. Delia Maritza Valladares Canales por parte de SEAPI, según acuerdo de Rectoría RU-No. 2261-2016, de fecha 14 de noviembre de 2016
Fecha de Finalización contractual	9 de marzo de 2017	
Fecha de Finalización con ampliaciones	9 de marzo de 2017	
Tiempo Transcurrido (Días, meses)	120 días	
Tiempo Disponible (Días, meses)	0	
Ampliaciones de Tiempo (Días, meses)	0.00	
% de Tiempo Ejecutado	100.00%	
Valor del Contrato	1,865,366.87	
Valor Modificado acumulado	1,989,882.59	
Valor Ejecutado Acumulado hasta el año anterior	L. 279,805.03	
Valor Ejecutado Acumulado hasta la fecha	L. 1616,428.50	
Saldo del Contrato	373,454.09	
% del Valor Contratado Ejecutado a la Fecha	81.23%	
% de Obra Física Ejecutada	100.00%	
Número de Libras de Bitácora	bitácoras: No. 23261, del Colegio de Ingenieros Civiles de Honduras	







**UNIVERSIDAD NACIONAL AUTÓNOMA DE HONDURAS**  
**SECRETARÍA EJECUTIVA DE ADMINISTRACIÓN DE PROYECTOS DE INFRAESTRUCTURA SEAPI**

FORMULARIO DE SEGUIMIENTO DE PROYECTOS

Situación de avance al 31 de mayo de 2017

**Modificaciones al Contrato de Construcción**

Tipo de Modificación	Fecha	Descripción	valor de modificación	Ampliación en tiempo	Observaciones
Total			L. 0.00		

**Seguimiento Financiero Contrato de Construcción**

# Est.	Periodo de Estimación	Valor Facturado		Retenciones		Pago Neto	No. de Cheque	Reconocimiento de Mayores Costos
		Obra	Material Almacenado	Anticipo	Material Puesto en el Sitio			
	Anticipo					L. 279,805.03	474052	
1	10-nov al 31 dic 2016	L. 387,166.82		L. 58,075.00		L. 329,091.80	474052	L. 293.00
2	1 enero al 31 de enero 2017	L. 284,752.96		L. 42,712.94		L. 242,040.02	489741	L. 2,140.76
3	1 febrero al 15 de febrero 2017	L. 900,578.41		L. 135,086.76		L. 765,491.65	494106	L. 3,788.90
<b>Totales</b>		<b>L. 1572,498.19</b>	<b>L. -</b>	<b>L. 235,874.70</b>	<b>L. -</b>	<b>L. 1616,428.50</b>		<b>L. -</b>
Requerimientos para el Año 2017						2,000,000	solicitado POA 2017.	

**OBSERVACIONES**

**ESTIMACIONES DEL CONTRATISTA EN TRÁMITE DE PAGO**

# Est.	Periodo de Estimación	Valor Facturado		Retenciones		Pago Neto	Estatus	Reconocimiento de Mayores Costos
		Obra	Material Almacenado	Anticipo	12.5% ISR			
	16 de febrero al 19 de marzo 2017	L. 417,384.40		L. 43,930.31		L. 373,454.09	En revisión	L. 2,476.83

**MODIFICACIONES AL CONTRATO DE CONSTRUCCIÓN EN TRAMITE**

Tipo de Modificación	Fecha	Descripción	Valor de Modificación	Ampliación en tiempo	Observaciones
Totales			L. -		



Area de un laboratorio finalizada



Instalación de cielo falso



Mobiliario y panel retráctil



Construcción de rampa de acceso

*[Signature]*  
 Supervisora Ing. Delia Maritza Valladares Canales







**UNIVERSIDAD NACIONAL AUTÓNOMA DE HONDURAS**  
SECRETARÍA EJECUTIVA DE ADMINISTRACIÓN DE PROYECTOS DE INFRAESTRUCTURA SEAPI

FORMULARIO DE SEGUIMIENTO DE PROYECTOS

Situación de avance al 31 de Mayo de 2017

Información General del Proyecto					
Nombre del Proyecto:		"Impermeabilización de Losas en Azoteas del Edificio Principal del CURC"			
Ubicación:		Centro Universitario Regional del Centro, CURC, Comayagua, Comayagua			
Responsable del Diseño y Especificaciones Técnicas:		Responsable diseño arquitectónico y digitalización: Arq. Gloria Arita . Diseño Eléctrico, responsable: Ing. José Gabriel Zorto			
Estructura Presupuestaria:		PROGRAMA: 03.01.01; CÓDIGO: 178 OBJETO DEL GASTO: 47100.01	Presupuesto Aprobado Según Fuente de Financiamiento (en Lempiras):	Fuente 11:	año 2017, L. 872,726.55
Año de Aprobación del Proyecto:		2015	Tipo de Proceso (Licitación Pública, Privada, Contratación Directa, Por Administración, Etc.):	Licitación Privada	
Descripción del Proyecto:		El proyecto consiste en remoción de impermeabilizante existente en mal estado, demolición de nivelación anterior, limpieza de lasas, fundición de nivelación de losas e instalación de sistema de impermeabilización. Incluye la remoción y reinstalación de cables eléctricos, de telefonía, de aire acondicionado.		META/M <sup>2</sup>	
				Contratado:	1,355.69
				Avance Actual :	1,355.69
Propósito del Proyecto		Proteger a largo plazo las azoteas del Edificio Principal del CUR, por medio de la impermeabilización de las lasas		Sector	Educación
				Subsector	Educación Superior
Impacto Ambiental		De los resultados de la evaluación de impacto ambiental, se concluyó que durante la fase de construcción, se presentarán impactos negativos temporales, recuperables y de baja intensidad en su mayoría, presentándose generación de desechos sólidos, aumento de sólidos en suspensión producto de actividades de construcción. Las actividades fueron categorizadas de bajo impacto ambiental			
Impacto en el terreno y asentamientos		El proyecto tiene un bajo impacto en el terreno debido a que solamente se generan obras de depósito de material demolido en un área destinada para ese fin, el cual es botado periódicamente fuera de los predios del centro educativo			
Alcance del Proyecto		Dar a la población universitaria del centro educativo áreas libres de humedad, producto de las filtraciones a través de las lasas de las azoteas			
Proceso de Adjudicación de Construcción					
Número de Licitación o del Tipo de Proceso:		LPN No.03-2016-SEAPI-UNAH		Fecha de Invitación a licitar:	06/07/2016
Fecha de Apertura de Ofertas:		29/07/2016	Número de Empresas que se invitaron:	3	Número de Empresas que Presentaron Ofertas: 2
Fecha y No. de Acuerdo de la Comisión Evaluadora:		26/07/2016	No. 1488-2016	Empresa Adjudicada: Construcciones Midence S. de R. L. de C.V.	Valor Adjudicado: L. 1834,154.98
Fecha Firma del Contrato:		10/10/2016		No. de Contrato: CC-08-2016-SEAPI-UNAH	Plazo del Contrato: 45 días calendario
Garantías de Construcción					
Tipo de Garantía	Número	Valor	Período de Validez	Fecha de Vencimiento	Empresa Emisora de la Garantía
Garantía de Anticipo	No. 563/2016	L. 275,123.25	24/10/2016	09/01/2017	Banco de Occidente
Endoso No. 1	No. 563/2016	L. 275,123.25	24/10/2016	09/01/2017	
Garantía de Cumplimiento	No. 564/2016	L. 275,123.25	24/10/2016	09/03/2017	
Garantía de Calidad	No. 065/2017	L. 82,000.00	10/02/2017	10/02/2018	
Proceso de Adjudicación de Supervisión					
Número de Concurso o del Tipo de Proceso:		N/A		Fecha de Publicación del Aviso de Invitación a Concurrir:	N/A
Fecha de Apertura de Ofertas		N/A	Número de Empresas que Retiraron Bases:	N/A	Número de Empresas que Presentaron Ofertas: N/A
Fecha y No. de Acuerdo de La Comisión Evaluadora:		N/A	Empresa Adjudicada:	N/A	Valor Adjudicado: N/A
Fecha Firma del Contrato		N/A	No. de Contrato:	N/A	Plazo del Contrato: N/A
Garantías de Supervisión					
Tipo de Garantía	Número	Valor	Período de Validez	Fecha de Vencimiento	Empresa Emisora de la Garantía
Garantía de Cumplimiento	N/A				N/A







**UNIVERSIDAD NACIONAL AUTÓNOMA DE HONDURAS**  
SECRETARÍA EJECUTIVA DE ADMINISTRACIÓN DE PROYECTOS DE INFRAESTRUCTURA SEAPI

FORMULARIO DE SEGUIMIENTO DE PROYECTOS

Situación de avance al 31 de Mayo de 2017

**Seguimiento del Proyecto**

Concepto	Construcción	Supervisión
Fecha Orden de Inicio	14-nov-16	La Supervisión está a cargo de la Ing. Sandra Maria Abrego Falck por parte de SEAPI conforme al acuerdo de Rectoría RU- No. 2080-2016, de fecha 18 de octubre de 2016
Fecha de Finalización	28-dic-16	
Fecha de Finalización modificada	12 de enero 2017	
Tiempo Transcurrido (Días, meses)	60 días calendario	
Tiempo Disponible (Días, meses)	0 días calendario	
Ampliaciones de Tiempo (Días, meses)	15 días calendario	
% de Tiempo Ejecutado	100.00%	
Valor del Contrato Original	L. 1834,154.98	
Valor Modificado acumulado *	L. 1534,847.07	
Valor Ejecutado Acumulado hasta el año anterior		
Valor Ejecutado Acumulado hasta la fecha	L. 1534,847.07	
Saldo del Contrato	L. 0.00	
% del Valor Contratado Ejecutado a la Fecha	100.00%	
% de Obra Física Ejecutada del periodo	100.00%	

No. 23,346 del Colegio de Ingenieros Civiles de Honduras

\*Nota: El Valor del Contrato bajó un 4.76% del contrato original con la modificación No. 2

**Modificaciones al Contrato de Construcción**

Tipo de Modificación	Fecha	Descripción	Valor de Modificación	Ampliación en tiempo	Observaciones
Modificación No. 1	20/12/2016	Disminuye el valor del Contrato	-L. 211,967.19	15 días calendario	Se realizaron verificaciones en el sitio
Modificación No. 2	11/01/2017	Disminuye el valor del Contrato	-L. 87,340.72		Contratista no cobro mayores costos
<b>Total</b>			<b>L. -299,307.91</b>		

**Seguimiento Financiero Contrato de Construcción**

# Est.	Periodo de Estimación	Valor Facturado		Retenciones		Pago Neto	No. de Cheque	Reconocimiento de Mayores Costos
		Obra	Material Almacenado	Anticipo	Material Puesto en el Sitio			
	Anticipo					L. 275,123.25	474971	
No. 1	14 nov. al 5 dic 2016	L. 558,044.70		L. 83,706.71	L. 0.00	L. 474,337.99		
No. 2	6 dic 2016 al 12 enero 2017	L. 976,802.37		L. 191,416.54		L. 785,385.83		
<b>Totales</b>		<b>L. 1534,847.07</b>	<b>L. 0.00</b>	<b>L. 275,123.25</b>	<b>L. 0.00</b>	<b>L. 1534,847.07</b>		<b>L. 0.00</b>

Solicitud Requerimientos Para el Año 2017

L. 87,340.72

**OBSERVACIONES**

**ESTIMACIONES DEL CONTRATISTA EN TRÁMITE DE PAGO**

# Est.	Periodo de Estimación	Valor Facturado		Retenciones		Pago Neto	Reconocimiento de Mayores Costos	Estatus
		Obra	Material Almacenado	Anticipo	Material Puesto en el Sitio			
<b>Totales</b>		<b>L. 0.00</b>	<b>L. 0.00</b>	<b>L. 0.00</b>	<b>L. 0.00</b>	<b>L. 0.00</b>		

**MODIFICACIONES AL CONTRATO DE CONSTRUCCIÓN EN TRÁMITE**

Tipo de Modificación	Fecha	Descripción	Valor de Modificación	Ampliación en tiempo	Observaciones
<b>Totales</b>			<b>L. 0.00</b>		







**UNIVERSIDAD NACIONAL AUTÓNOMA DE HONDURAS**  
SECRETARÍA EJECUTIVA DE ADMINISTRACIÓN DE PROYECTOS DE INFRAESTRUCTURA SEAPI

FORMULARIO DE SEGUIMIENTO DE PROYECTOS

Situación de avance al 31 de Mayo de 2017

**Análisis Físico**

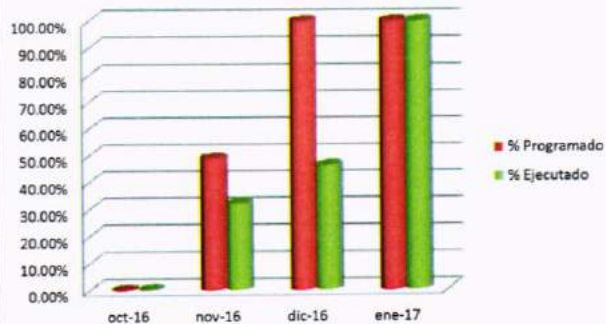

**Análisis Financiero**

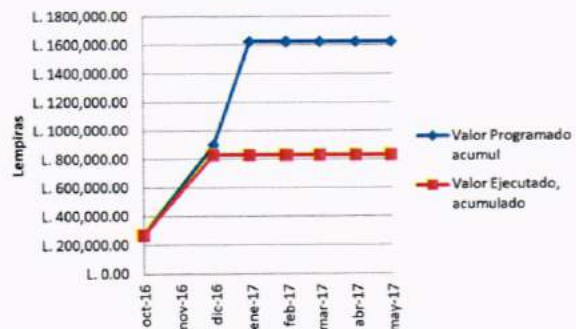

Vista de la impermeabilización terminada de la azotea 2, en Edificio Principal del CURC



Vista de la impermeabilización en la azotea 2 ejes 1 al 6, se muestra el acabado de pretilas



Vista de la impermeabilización terminada en azotea 1



Vista de la impermeabilización terminada en azotea 1, a la derecha área ejes 21 al 28

Supervisor del Proyecto: Ing. Sandra María Abrego Falck

Persona Contacto: Ing. Virginia Valle  
Directora de Control y Seguimiento de Proyectos  
Correo electrónico: vimavalle@yahoo.com.mx  
Tel SEAPI: 2216-6100 ext 110469







**UNIVERSIDAD NACIONAL AUTÓNOMA DE HONDURAS**  
SECRETARÍA EJECUTIVA DE ADMINISTRACIÓN DE PROYECTOS DE INFRAESTRUCTURA SEAPI

FORMULARIO DE SEGUIMIENTO DE PROYECTOS  
Situación de avance al 31 de mayo de 2017

Información General del Proyecto						
Nombre del Proyecto:		"Construcción Tanque de Abastecimiento de Agua, CURLA"				
Ubicación:		Centro Universitario Regional Litoral Atlántico				
Responsable del Diseño y Especificaciones Técnicas:		Responsable Diseño Estructural: Ing. Rafael Rivera Medina, Responsable Diseño Hidráulico: Ing. Pedro Castro Moncada				
Estructura Presupuestaria:		PROGRAMA: 03.01.01; CÓDIGO: 166 OBJETO DEL GASTO: 47100.01	Presupuesto Aprobado Según Fuente de Financiamiento (en Lempiras):	Fuente: 12B	año 2016, L. 5,000,000.00  Solicitado 2017, L. 8,044,879.17	
Año de Aprobación del Proyecto:		2016	Tipo de Proceso (Licitación Pública, Privada, Contratación Directa, Por Administración, Etc.):	Licitación Pública		
Descripción del Proyecto:		El proyecto consiste en la construcción de un tanque elevado de concreto reforzado de 200,000 galones de capacidad, soportado en una estructura de concreto reforzado (zapatas, columnas, vigas y losas). La altura del terreno natural hasta el nivel inferior del tanque será de 20 metros. Contará con una válvula de control piloto de altitud de 6" Ø en la tubería de entrada que controlará el flujo de entrada al tanque, además tendrá una válvula de control de 8" Ø en la tubería de salida, una válvula de control de 6" en la tubería de by pass. La tubería de entrada será de PVC SDR 13.5 de 6" Ø, la tubería de salida será de PVC SDR 17 de 8" Ø y las dos tuberías de rebosé de PVC SDR 13.5 de 6" Ø.			Contratado:	200.00
					Avance Actual:	70.00
Propósito del Proyecto		Construir un depósito de almacenamiento de agua que garantice el suministro permanente de agua de consumo humano para la población universitaria y de las áreas de producción agrícola del Centro Universitario Regional del Litoral Atlántico.		Sector	Educación	
				Subsector	Educación Superior	
Impacto Ambiental		De los resultados de la evaluación de impacto ambiental, se concluyó que durante la fase de construcción, se presentarán impactos negativos temporales, recuperables y de baja intensidad en su mayoría, presentándose generación de desechos sólidos, aumento de desechos sólidos en suspensión producto de las actividades de construcción. Las actividades fueron categorizadas de bajo impacto ambiental.				
Impacto en el terreno y asentamientos		El proyecto tiene un bajo impacto en el terreno debido a que solamente se generan obras de excavación para las obras de cimentación en un área de 17 m x 17 m. Se realizarán para ello pruebas de suelos y compactaciones adecuadas.				
Alcance del Proyecto		Asegurar el suministro de agua de consumo humano de la población universitaria y áreas de producción agrícola del CURLA.				
Proceso de Adjudicación de Construcción						
Número de Licitación o del Tipo de Proceso:		LPN No.04-2016-SEAPI-UNAH		Fecha de Publicación del Aviso de Invitación a licitar:	19/05/2016 Y 20/05/2016	
Fecha de Apertura de Ofertas:		13/06/2016	Número de Empresas que Retiraron Bases:	10	Número de Empresas que Presentaron Ofertas:	7
Fecha y No. de Acuerdo de la Comisión Evaluadora:		09/06/2016 No. 1256-2016	Empresa Adjudicada:	Ingeniería Barmend S. de R. L	Valor Adjudicado:	L. 9442,158.37
Fecha Firma del Contrato:		31/08/2016	No. de Contrato:	CC-06-2016-SEAPI-UNAH	Plazo del Contrato:	180 días calendario
Garantías de Construcción						
Tipo de Garantía		Número	Valor	Periodo de Validez	Fecha de Vencimiento	Empresa Emisora de la Garantía
Garantía de Anticipo		No. FI-1055018-19266-0	L. 1416,323.75	26/09/2016	26/04/2017	Seguros LAFISE
		ENDOSO "A" No. 2016-205-19266-0-2	L. 1416,323.75	26/04/2017	23/07/2017	
Garantía de Cumplimiento		No. FI-1055018-19267-0	L. 1416,323.75	26/09/2016	26/07/2017	
		ENDOSO "A" No. 2016-205-19267-0-2	L. 1416,323.75	26/07/2017	24/10/2017	
Garantía de Calidad		La garantía de calidad existe cuando el proyecto se termina				
Proceso de Adjudicación de Supervisión						
Número de Concurso o del Tipo de Proceso:		N/A		Fecha de Publicación del Aviso de Invitación a Concursar:	N/A	
Fecha de Apertura de Ofertas		N/A	Número de Empresas que Retiraron Bases:	N/A	Número de Empresas que Presentaron Ofertas:	N/A
Fecha y No. de Acuerdo de la Comisión Evaluadora:		N/A	Supervisor:	N/A	Valor Contratado:	N/A
Fecha Firma del Contrato		12/09/2016	No. de Contrato:	N/A	Plazo del Contrato:	N/A
Garantías de Supervisión						
Tipo de Garantía		Número	Valor	Periodo de Validez	Fecha de Vencimiento	Empresa Emisora de la Garantía
Garantía de Cumplimiento		N/A				N/A







**UNIVERSIDAD NACIONAL AUTÓNOMA DE HONDURAS**  
SECRETARÍA EJECUTIVA DE ADMINISTRACIÓN DE PROYECTOS DE INFRAESTRUCTURA SEAPI

FORMULARIO DE SEGUIMIENTO DE PROYECTOS

Situación de avance al 31 de mayo de 2017

**Seguimiento del Proyecto**

Concepto	Construcción	Supervisión
Fecha Orden de Inicio	17-oct-16	La Supervisión esta a cargo del ing. Pedro Castro Mancada, CICH 1275 a partir de la Orden de inicio, mediante acuerdo de Rectoría RU-No. 586-2017.
Fecha de Finalización	23-jul-17	
Tiempo Transcurrido (Días, meses)	227 días calendario	
Tiempo Disponible (Días, meses)	53 días calendario	
Ampliaciones de Tiempo (Días, meses)		
% de Tiempo Ejecutado	81.07%	
Valor del Contrato	L. 9442,158.37	
Valor Modificado acumulado	L. 9495,725.42	
Valor Ejecutado Acumulado hasta el año anterior		
Valor Ejecutado Acumulado hasta la fecha	L. 2147,400.96	
Saldo del Contrato	L. 7294,757.41	
% del Valor Contratado Ejecutado a la Fecha	22.61%	
% de Obra Física Ejecutada	35.00%	
Número de Libros de Bitácora	No. 22985 del Colegio de Ingenieros Civiles de Honduras	

**Modificaciones al Contrato de Construcción**

Tipo de Modificación	Fecha	Descripción	Valor de Modificación	Ampliación en tiempo	Observaciones
No.1	06/04/2017	Incremento de Obra y Ampliación de Plazo	L. 53,567.05	100 días calendario	
<b>Total</b>			<b>L. 53,567.05</b>		

**Seguimiento Financiero Contrato de Construcción**

# Est.	Periodo de Estimación	Valor Facturado		Retenciones		Pago Neto	No. de Cheque	Reconocimiento de Mayores Costos
		Obra	Material Almacenado	Anticipo	Material Puesto en el Sitio			
	Anticipo					L. 1416,323.25	464939	
No. 1	Estimación No. 1	L. 372,888.76		L. 55,933.31		L. 316,955.45	482814	0.00
No. 2	Estimación No. 2	L. 23,784.31		L. 3,567.65		L. 20,216.66	pendiente	L. 38.72
No. 3	Estimación No. 3	L. 463,418.35		L. 69,512.75		L. 393,905.60	pendiente	L. 10,560.56
	<b>Totales</b>	<b>L. 860,091.42</b>		<b>L. 129,013.71</b>		<b>L. 1733,278.70</b>		<b>L. 10,599.28</b>

Requerimientos Para el Año 2017

L. 7,708879.17, solicitado POA 2017

**OBSERVACIONES**

**ESTIMACIONES DEL CONTRATISTA EN TRÁMITE DE PAGO**

# Est.	Periodo de Estimación	Valor Facturado		Retenciones		Pago Neto	Reconocimiento de Mayores Costos	Estatus
		Obra	Material Almacenado	Anticipo	Material Puesto en el Sitio			
	<b>Totales</b>	<b>L. 0.00</b>	<b>L. 0.00</b>	<b>L. 0.00</b>	<b>L. 0.00</b>	<b>L. 0.00</b>	<b>L. 0.00</b>	

**MODIFICACIONES AL CONTRATO DE CONSTRUCCIÓN EN TRÁMITE**

Tipo de Modificación	Fecha	Valor de Modificación	Ampliación en tiempo	Observaciones
<b>Totales</b>		<b>L. 0.00</b>		







UNIVERSIDAD NACIONAL AUTÓNOMA DE HONDURAS  
SECRETARÍA EJECUTIVA DE ADMINISTRACIÓN DE PROYECTOS DE INFRAESTRUCTURA SEAPI

FORMULARIO DE SEGUIMIENTO DE PROYECTOS

Situación de avance al 31 de mayo de 2017

AVANCE FISICO



AVANCE FINANCIERO

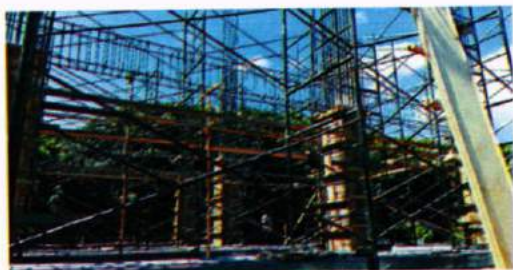
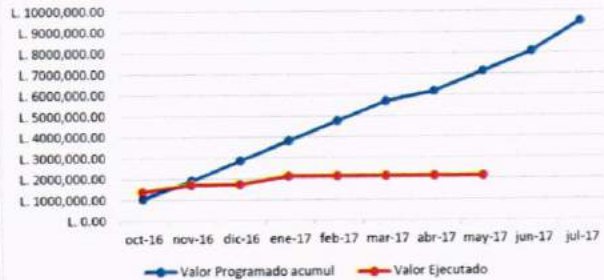

Vista de Armado de Vigas nivel 1:+4.00;  
23-05-2017



Vista de Vigas nivel 0:+0.00 y columnas entre nivel 0:+0.00 y  
nivel 1:+4.00; 23-05-2017



Vista de encofrado de columnas entre nivel 0:+0.00 y nivel 1:+4.00; 18-  
05-2017)



Vista de cerco perimetral de malla ciclon; 23-05-2017

Supervisor de Proyecto: Ing. Pedro Castro Moncada

Persona Contacto: Ing. Virginia Valle  
Directora de Control y Seguimiento de Proyectos  
Correo electronico: vimavalle@yahoo.com.mx  
Tel SEAPI: 2216-6100 ext 110469







**UNIVERSIDAD NACIONAL AUTÓNOMA DE HONDURAS**  
SECRETARÍA EJECUTIVA DE ADMINISTRACIÓN DE PROYECTOS DE INFRAESTRUCTURA SEAPI

FORMULARIO DE SEGUIMIENTO DE PROYECTOS

Situación de avance al 30 de mayo de 2017

Información General del Proyecto					
Nombre del Proyecto:	"Construcción Línea de Bombeo al Tanque Elevado, Sistema Hidrosanitario Ciudad Universitaria"				
Ubicación:	Ciudad Universitaria UNAH				
Responsable del Diseño y Especificaciones Técnicas:	Responsable Diseño Estructural : Ing. Rafael Rivera Medina, Responsable Diseño Electromecánico: Ing. Bernardo Antonio Avila Andrade, responsable de Diseño Hidrosanitario: Ing. Victor Cueva Reyes				
Estructura Presupuestaria:	PROGRAMA: 03.01.01; CÓDIGO: 78 OBJETO DEL GASTO: 47100-01	Presupuesto Aprobado Según Fuente de Financiamiento (en Lempiras):	Fuente: 11 Solicitado	año 2017 L 6,852,625.63	
Año de Aprobación del Proyecto:	2016	Tipo de Proceso (Licitación Pública, Nacional)	Licitación Pública Nacional		
Descripción del Proyecto:	"CONSTRUCCIÓN LÍNEA DE BOMBEO AL TANQUE ELEVADO, SISTEMA HIDROSANITARIO CIUDAD UNIVERSITARIA ", consiste básicamente en la construcción de una cisterna de capacidad para 60 mil galones, la línea de 1160 m y estación de bombeo de dos equipos de una capacidad de 30.0 HP cada una. La cisterna se ubicará al sur-oeste del edificio I-1 Química y Farmacia.		M		
			Contratado:	1,160.00	
		Avance Actual:	849.70		
Propósito del Proyecto	Incrementar la cantidad y calidad del agua potable, para contribuir al suministro de la demanda de la población de la Ciudad Universitaria.		Sector	Educación	
			Subsector	Educación Superior	
Impacto Ambiental	De los resultados de la evaluación de impacto ambiental, se concluyó que durante la fase de construcción, se presentarán impactos negativos temporales, recuperables y de baja intensidad en su mayoría, presentándose generación de desechos sólidos, aumento de desechos sólidos en suspensión producto de las actividades de construcción. Las actividades fueron categorizadas de bajo impacto ambiental.				
Impacto en el terreno y asentamientos	El proyecto tiene un bajo impacto en el terreno debido a que solamente se generan obras de excavación para las obras de cimentación de: excavación de 600.0 m3 en la cisterna, excavación 1512.0 m3 en zanjo para instalar tuberías, cerco perimetral 60.0 m y fundición de concreto armado de 391.0 m2. Se realizarán para ello pruebas de suelos, compactaciones adecuadas, pruebas hidrostática y prueba de funcionamiento.				
Alcance del Proyecto	Construcción de línea de bombeo de longitud de 1160 m con tubería PVC SDR-17 de Ø de 8", de una cisterna de concreto armada de capacidad de almacenamiento de 60.0 mil galones de agua, suministro e instalación de dos equipos de bombeo de potencia de 30.0 HP cada una.				
Proceso de Adjudicación de Construcción					
Número de Licitación o del Tipo de Proceso:	LPN No 06-2016-SEAPI-UNAH		Fecha de Publicación del Aviso de Invitación a licitar:	02/08/2016 Y 03/08/2016	
Fecha de Apertura de Ofertas:	02/09/2016	Número de Empresas que Retiraron Bases:	6	Número de Empresas que Presentaron Ofertas:	4
Fecha y No. de Acuerdo de la Comisión Evaluadora:	31/08/2016 No. 1636-2016	Empresa Adjudicada:	Ingenieros Colona de Honduras INCAH	Valor Adjudicado:	7,649,162.46
Fecha Firma del Contrato:	30/11/2016	No. de Contrato:	CC-10-2016-SEAPI-UNAH	Plazo del Contrato:	90.0 días calendario
Garantías de Construcción					
Tipo de Garantía	Número	Valor	Periodo de Validez	Fecha de Vencimiento	Empresa Emisora de la Garantía
Garantía de Anticipo	FI-1048976-20564-0 Endoso "A" No 2016-205-20564-0-4	L 1147,374.37	17/11/2016	14/07/2017	LAFISE
Garantía de Cumplimiento	FI-1048976-20563-0 Endoso "A" NO 2016-205-20563-2	L 1147,374.37	17/11/2016	14/10/2017	
Garantía de Calidad	La garantía de calidad existe cuando el proyecto se termina				
Proceso de Adjudicación de Supervisión					
Número de Concurso o del Tipo de Proceso:	N/A		Fecha de Publicación del Aviso de Invitación a Concurrir:	N/A	
Fecha de Apertura de Ofertas	N/A	Número de Empresas que Retiraron Bases:	N/A	Número de Empresas que Presentaron Ofertas:	N/A
Fecha y No. de Acuerdo de La Comisión Evaluadora:	N/A	Empresa Adjudicada:	N/A	Valor Adjudicado:	N/A
Fecha Firma del Contrato	N/A	No. de Contrato:	N/A	Plazo del Contrato:	N/A
Garantías de Supervisión					
Tipo de Garantía	Número	Valor	Periodo de Validez	Fecha de Vencimiento	Empresa Emisora de la Garantía
Garantía de Cumplimiento	N/A				N/A







**UNIVERSIDAD NACIONAL AUTÓNOMA DE HONDURAS**  
SECRETARÍA EJECUTIVA DE ADMINISTRACIÓN DE PROYECTOS DE INFRAESTRUCTURA SEAPI

FORMULARIO DE SEGUIMIENTO DE PROYECTOS  
Situación de avance al 30 de mayo de 2017

**Seguimiento del Proyecto**

Concepto	Construcción	Supervisión
Fecha Orden de Inicio	20-Dic-16	N/A
Fecha de Finalización	14-Jul-17	N/A
Tiempo Transcurrido (Días, meses)	162 días calendario	N/A
Tiempo Disponible (Días, meses)	cuarenta y cinco (45) días calendario	N/A
Ampliaciones de Tiempo (Días, meses)	70 días calendarios	N/A
% de Tiempo Ejecutado	78.26%	N/A
Valor del Contrato	7,649,162.46	N/A
Valor Modificado acumulado	7,983,290.59	N/A
Valor Ejecutado Acumulado hasta el año anterior	1,147,374.37	N/A
Valor Ejecutado Acumulado hasta la fecha	4,089,582.74	N/A
Saldo del Contrato	3,893,707.85	N/A
% del Valor Contratado Ejecutado a la Fecha	51%	N/A
% de Obra Física Ejecutada	73%	N/A
Número de Libros de Bitácora	No. 23729 del Colegio de Ingenieros Civiles de Honduras	

(\*) Se aprobó la modificación No1 de Ampliación de tiempo, y Se tramita la MODIFICACION No 2 DE AMPLIACION DE TIEMPO y aumento de obra contratada y nueva obra, solicitada por el Contratista INCAH, el incremento de costo al contrato original solicitado en modificación No2 será absorbido por el valor original del contrato.

**Modificaciones al Contrato de Construcción**

Tipo de Modificación	Fecha	Descripción	Valor de Modificación	Ampliación en tiempo	Observaciones
Ampliación de tiempo	20/12/16 A 05/5/17	modificación No1 ampliación de tiempo		47 días calendarios	El tiempo total de ejecución es de 137 días calendarios
Ampliación de tiempo y aumento de obra	20/12/16 A 14/07/17	modificación No 2	L. 334,128.13	70 días calendario	El tiempo total de ejecución es de 207 días calendario
<b>Total</b>			<b>L. 334,128.13</b>		

**Seguimiento Financiero Contrato de Construcción**

# Est.	Periodo de Estimación	Valor Facturado		Retenciones		Pago Neto	No. de Cheque	Reconocimiento de Mayores Costos
		Obra	Material Almacenado	Anticipo	Material Puesto en el Sitio			
	Anticipo			1,147,374.37		1,147,374.37	482390	
No.1	20/12/16-20/02/17	L. 1573,795.34	494,055.72	277,728.59		2067851.06	493343	
No. 2	21/02/17-30/03/17	L. 1488,333.53	0	L. 223,250.03	390,726.18	L. 874,357.32	497306	
<b>Totales</b>		<b>L. 3062,128.87</b>	<b>L. 494,055.72</b>	<b>500,978.62</b>	<b>L. 390,726.18</b>	<b>4089,582.74</b>		
<b>Requerimientos Para el Año 2017</b>						<b>L. 6,852,625.63</b>	<b>solicitado POA 2017</b>	

**Modificaciones al Contrato de Supervisión**

Tipo de Modificación	Fecha	Descripción	Valor de Modificación	Observaciones
N/A	N/A	N/A	N/A	SEAPI
<b>Total</b>			<b>L. 0.00</b>	

**Seguimiento Financiero Contrato de Supervisión**

No. Pago	Periodo de Pago	Valor Facturado		Retenciones		Pago Neto	No. de Cheque	Observaciones
		Obra	Material Almacenado	Impuesto S/Renta				
	N/A	N/A	N/A	N/A	N/A	N/A	N/A	SEAPI
<b>Totales</b>		<b>L. 0.00</b>		<b>L. 0.00</b>		<b>L. 0.00</b>		

**OBSERVACIONES**

**ESTIMACIONES DEL CONTRATISTA EN TRÁMITE DE PAGO**

# Est.	Periodo de Estimación	Valor Facturado		Retenciones		Pago Neto	Reconocimiento de Mayores Costos	Estatus
		Obra	Material Almacenado	Anticipo	Material Puesto en el Sitio			
				1,147,374.37	L. 0.00	1,147,374.37		
No.1	20/12/16-20/02/17	L. 1573,795.34	L. 494,055.72	L. 277,728.59		L. 2067,851.06		
No.2	21/02/17-30/03/17	1488,333.53		223,250.03	390,726.18	874,357.32		
<b>Totales</b>		<b>3,062,128.87</b>	<b>L. 494,055.72</b>	<b>500,978.62</b>	<b>L. 390,726.18</b>	<b>4,089,582.74</b>	<b>L. 0.00</b>	

**MODIFICACIONES AL CONTRATO DE CONSTRUCCIÓN EN TRÁMITE**

Tipo de Modificación	Fecha	Descripción	Valor de Modificación	Ampliación en tiempo	Observaciones
ampliación de plazo	20/12/16-05/05/17	ampliación de plazo para la ejecución de la obra	L. 0.00	47 días calendario	modificación No 1 ya aprobada
ampliación de plazo e incremento de obra	20/12/16-14/07/17	ampliación de plazo para la ejecución de la obra y construcción de obra solicitada por la SEAPI	L. 334,128.13	70 días calendario	modificación No2 en proceso de aprobación
<b>Totales</b>			<b>L. 334,128.13</b>		

**Pagos de la Supervisión en Trámite**

No. Pago	Periodo de Pago	Valor Facturado		Retenciones		Pago Neto	No. de Cheque	Observaciones
		Obra	Material Almacenado	Impuesto S/Renta				
N/A	N/A	N/A	N/A	N/A	N/A	N/A	N/A	SEAPI







**UNIVERSIDAD NACIONAL AUTÓNOMA DE HONDURAS**  
**SECRETARÍA EJECUTIVA DE ADMINISTRACIÓN DE PROYECTOS DE INFRAESTRUCTURA SEAPI**  
**FORMULARIO DE SEGUIMIENTO DE PROYECTOS**  
 Situación de avance al 30 de mayo de 2017

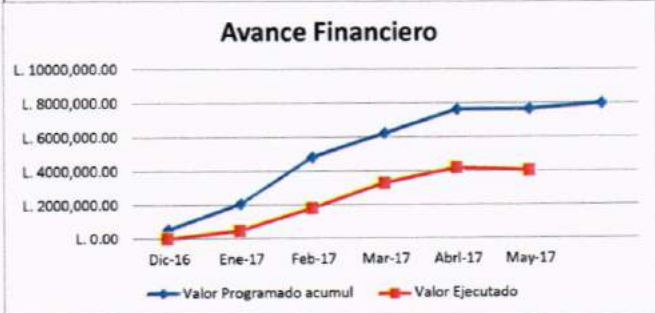
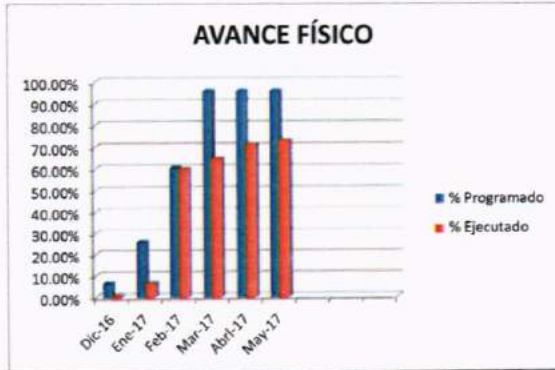

TUBERIAS PVC 8" DE INGRESO DE AGUA A LA NUEVA CISTERNA



PINTADO CON IGOL DENSO PARTE EXTERNA DE PARED DE CISTERNA PARA PROTEGERLA DE AGUAS AGRESIVAS, SALINAS Y ACIDAS



RELLENO Y COMPACTACION AL CONTORNO EXTERNO DE LAS PAREDES DE LA CISTERNA



EXCAVACION DE ZANJO PARA INSTALAR TUBERIA PVC SDR-26 PARA SUMINISTRAR AGUA A LA CISTERNA DE LA FACULTAD DE ODONTOLOGIA

  
 Supervisor del Proyecto: Ing. Víctor Cueva Reyes

Persona Contacto: Ing. Virginia Valle  
 Directora de Control y Seguimiento de Proyectos  
 Correo electronico: vimavalle@yahoo.com.mx  
 Tel SEAPI: 2216-6100 ext 110469







**UNIVERSIDAD NACIONAL AUTÓNOMA DE HONDURAS**  
SECRETARÍA EJECUTIVA DE ADMINISTRACIÓN DE PROYECTOS DE INFRAESTRUCTURA SEAPI

FORMULARIO DE SEGUIMIENTO DE PROYECTOS

Situación de avance al 31 de mayo de 2017

**Información General del Proyecto**

<b>Nombre del Proyecto:</b>	<b>CONSTRUCCIÓN DE LABORATORIOS DE CIENCIAS BÁSICAS Y PLANTAS PILOTO DE INNOVACIÓN ALIMENTARIA EN CENTROS REGIONALES DE LA UNAH, PAQUETE B</b>					
<b>Ubicación:</b>	<b>CURC, COMAYAGUA y CUROC, SANTA ROSA DE COPÁN, COPÁN</b>					
<b>Responsables del Diseño y Especificaciones Técnicas:</b>	Diseño Arquitectónico: Arq. Gloria Arita y Esdras Castillo, Diseño Eléctrico: Ing. Allan Pineda, Diseño Hidrosanitario: Ing. Pedro Castro, Especificaciones Técnicas: Arq. Gloria Arita y Esdras Castillo					
<b>Estructura Presupuestaria:</b>	PROGRAMA: 03.01.01; CÓDIGO: 190 OBJETO DEL GASTO: 47100-001	Presupuesto Aprobado Según Fuente de Financiamiento (en Lempiros):	Fuente : 12B	Año 2017 = Solicitado L. 53,960,398.53		
<b>Año de Aprobación del Proyecto:</b>	2016	Tipo de Proceso (Licitación Pública, Privada, Contratación Directa, Por Administración, Etc.):		Contratación directa		
<b>Descripción del Proyecto:</b>	Los laboratorios de Ciencias Básicas: Constan de Laboratorio de Física, Química y Biología, con un área de 108.00m <sup>2</sup> cada uno para 24 alumnos. Incluye: Sala de Preparación-Colección, para uso exclusivo de los instructores (compartida por los laboratorios de Química y Biología), Área de casilleros y Cubículos de instructores. Planta Piloto de Innovación Alimentaria: Consiste en un espacio acondicionado para la enseñanza de los procesos de: Lácteos, Cárnicos, Hortofrutícola, Panificación y de Investigación y Desarrollo. Comprende áreas de Clases, con capacidad para 20 alumnos y Laboratorio de Inocuidad.				META/m <sup>2</sup>	
					Contratado	1030.91 m <sup>2</sup> CURC, 1,004.45m <sup>2</sup> en CUROC
<b>Propósito del Proyecto</b>	"Construcción de Laboratorios de Ciencias Básicas y Planta Piloto de Innovación Alimentaria, en el CURC y CUROC, con la finalidad de cubrir las necesidades principales en lo referente a infraestructura debidamente acondicionada para brindar una enseñanza de alta calidad en asignaturas básicas y de tipo agroalimentario				Sector	Educación
					Subsector	Educación Superior
<b>Impacto Ambiental</b>	Durante la fase de construcción, se presentarán impactos ambientales mínimos, recuperables y de baja intensidad en su mayoría, presentándose alteraciones en las calidades del aire, ocasionadas por el polvo que generan las actividades de demolición y en los niveles sonoros. El proyecto generará desechos sólidos y posibles derrames de las maquinarias (aceites, etc.). En la etapa de operación, se identifican impactos positivos en el ahorro del agua y energía, accesibilidad universal y mejor funcionamiento del sistema. En este caso, por ser las actividades categorizadas de bajo impacto ambiental, no se elaboró un Plan de Gestión Ambiental, sin embargo, se deberá cumplir con las medidas de mitigación ambiental que se presentan en las Especificaciones Técnicas.					
<b>Impacto en el Terreno y Asentamientos</b>	El sitio seleccionado para ubicar los edificios se encuentra dentro de las áreas contempladas para edificaciones.					
<b>Alcance del Proyecto</b>	"Construcción de Laboratorios de Ciencias Básicas y Planta Piloto de Innovación Alimentaria, en el CURC y CUROC.					

**Proceso de Adjudicación de Construcción**

<b>Número de Licitación o del Tipo de Proceso:</b>	PCDC No.04-2016-SEAPI-UNAH		<b>Fecha de Publicación del Aviso de Invitación a licitar:</b>	N/A	
<b>Fecha de Apertura de Ofertas:</b>	12/12/2016	<b>Número de Empresas que Retiraron Bases:</b>	1	<b>Número de Empresas que Presentaron Ofertas:</b>	1
<b>Fecha y No. de Acuerdo de la Comisión Evaluadora:</b>	Fecha 12/12/2016 / 2619 - 2016	<b>Empresa Adjudicada:</b>	SERVICIOS DE INGENIERIA SALVADOR GARCIA Y ASOCIADOS S. DE R. L.	<b>Valor Adjudicado:</b>	30,417,153.74
<b>Fecha Firma del Contrato:</b>	20/12/2016	<b>No. de Contrato:</b>	CC-12-2016-SEAPI-UNAH	<b>Plazo del Contrato:</b>	120 días calendario

**Garantías de Construcción**

Tipo de Garantía	Número	Valor	Periodo de Validez	Fecha de Vencimiento	Empresa Emisora de la Garantía
Garantía de Anticipo	300211751	L. 8094,059.78	22/12/2016 al 30/11/2017	30/11/2017	BAC
Garantía de Cumplimiento	300211750	L. 8094,059.78	22/12/2016 al 30/11/2018	30/11/2017	

**Proceso de Adjudicación de Supervisión**

<b>Número de Concurso o del Tipo de Proceso:</b>	N/A		N/A		N/A
<b>Fecha de Apertura de Ofertas</b>	N/A		N/A		N/A
<b>Fecha y No. de Acuerdo de La Comisión Evaluadora:</b>	N/A		N/A	<b>Valor Adjudicado:</b>	N/A
<b>Fecha Firma del Contrato</b>	N/A	N/A	N/A	N/A	N/A

**Garantías de Supervisión**

Tipo de Garantía	Número	Valor	Periodo de Validez	Fecha de Vencimiento	Empresa Emisora de la Garantía
Garantía de Cumplimiento	N/A		N/A	N/A	N/A

**Seguimiento del Proyecto**

Concepto	Construcción	Supervisión	
<b>Fecha Orden de inicio</b>	30 de enero de 2017		
<b>Fecha de Finalización contractual</b>	27 de agosto de 2017		
<b>Fecha de Finalización con ampliaciones</b>	0		
<b>Tiempo Transcurrido (Días, meses)</b>	122 Días		
<b>Tiempo Disponible (Días, meses)</b>	88 días		
<b>Ampliaciones de Tiempo (Días, meses)</b>	0.00		
<b>% de Tiempo Ejecutado</b>	58.09%		
<b>Valor del Contrato</b>	53,960,398.53	La Supervisión está a cargo de la SEAPI	
<b>Valor Modificado acumulado</b>	L. 0.00		
<b>Valor Ejecutado Acumulado hasta el año anterior</b>	L. 0.00		
<b>Valor Ejecutado Acumulado hasta la fecha</b>	L. 14446,768.86		
<b>Saldo del Contrato</b>	39513,629.67		
<b>% del Valor Contratado Ejecutado a la Fecha</b>	26.77%		
<b>% de Obra Física Ejecutada</b>	45.00%		
<b>Número de Libros de Bitácora</b>			
bitácoras del CICH : No. 24207, CUROC, No. 24206 CURC			







**UNIVERSIDAD NACIONAL AUTÓNOMA DE HONDURAS**  
**SECRETARÍA EJECUTIVA DE ADMINISTRACIÓN DE PROYECTOS DE INFRAESTRUCTURA SEAPI**

**FORMULARIO DE SEGUIMIENTO DE PROYECTOS**

Situación de avance al 31 de mayo de 2017

**Modificaciones al Contrato de Construcción**

Tipo de Modificación	Fecha	Descripción	valor de modificación	Ampliación en tiempo	Observaciones
<b>Total</b>			<b>L. 0.00</b>		

**Seguimiento Financiero Contrato de Construcción**

# Est.	Periodo de Estimación	Valor Facturado		Retenciones		Pago Neto	No. de Cheque	Reconocimiento de Mayores Costos
		Obra	Material Almacenado	Anticipo	Material Puesto en el Sitio			
	Anticipo					L. 8094,059.78	N/D	
1	30-enero al 28-febrero 2017	L. 4097,441.30		L. 614,616.19		L. 3482,825.11		
2	1-31 de marzo 2017	L. 3376,334.08		L. 506,450.11		L. 2869,883.97		
	<b>Totales</b>	<b>L. 7473,775.38</b>	<b>L. -</b>	<b>L. 1121,066.30</b>	<b>L. -</b>	<b>L. 14446,768.86</b>		<b>L. -</b>
		<b>Requerimientos Para el Año 2017</b>				<b>L. 50453,509.42 solicitado POA 2017.</b>		

**OBSERVACIONES**

**ESTIMACIONES DEL CONTRATISTA EN TRÁMITE DE PAGO**

# Est.	Periodo de Estimación	Valor Facturado		Retenciones		Pago Neto	Estatus	Reconocimiento de Mayores Costos
		Obra	Material Almacenado	Anticipo	12.5% ISR			
	<b>Totales</b>	<b>L. -</b>	<b>L. -</b>	<b>L. -</b>	<b>L. -</b>	<b>L. -</b>		<b>L. -</b>

**MODIFICACIONES AL CONTRATO DE CONSTRUCCIÓN EN TRÁMITE**

Tipo de Modificación	Fecha	Descripción	Valor de Modificación	Ampliación en tiempo	Observaciones
<b>Totales</b>			<b>L. -</b>		

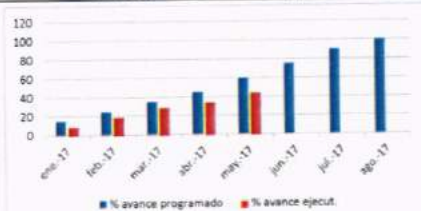

**AVANCE FÍSICO**



**Fachada frontal, CURC**

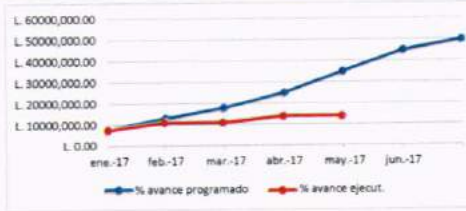

**AVANCE FINANCIERO**



**Fachada posterior, CURC**



**Vista lateral laboratorios, CUROC**



**Vista lateral, Planta Piloto de Innovación Alimentaria, CUROC**

*Virginia M Valle Aguiluz*  
 Supervisión: Ing. Virginia Margarita Valle Aguiluz

Contacto: Ing. Virginia Margarita Valle Aguiluz  
 Correo Electrónico: vimavalle@yahoo.com.mx  
 Tel: 22166100 ext 110469







**UNIVERSIDAD NACIONAL AUTÓNOMA DE HONDURAS**  
SECRETARÍA EJECUTIVA DE ADMINISTRACIÓN DE PROYECTOS DE INFRAESTRUCTURA SEAPI

**FORMULARIO DE SEGUIMIENTO DE PROYECTOS**

Situación de avance al 31 de mayo de 2017

Información General del Proyecto					
Nombre del Proyecto:	CONSTRUCCIÓN DE LABORATORIOS DE CIENCIAS BÁSICAS Y PLANTAS PILOTO DE INNOVACIÓN ALIMENTARIA EN CENTROS REGIONALES DE LA UNAH, PAQUETE C				
Ubicación:	CURLP, CHOLUTECA y UNAH-TEC-DANLI, DANLI, EL PARAISO.				
Responsables del Diseño y Especificaciones Técnicas:	Diseño Arquitectónico: Arq. Paola Velazques y Marcio Zuniga, Diseño Eléctrico: Ing. Allan Pineda, Diseño Hidrosanitario: Ing. Pedro Castro, Especificaciones Técnicas: Arq. Gloria Arita, Paola Velazques y Marcio Zuniga				
Estructura Presupuestaria:	PROGRAMA: 03.01.01; CÓDIGO: 190 OBJETO DEL GASTO: 47100-001	Presupuesto Aprobado Según Fuente de Financiamiento (en Lempiras):	Fuente: 12B	Año 2017 = Solicitado L. 53,960,358.53	
Año de Aprobación del Proyecto:	2016	Tipo de Proceso (Licitación Pública, Privada, Contratación Directa, Por Administración, Etc.):	Contratación directa		
Descripción del Proyecto:	Los laboratorios de Ciencias Básicas: Constán de Laboratorio de Física, Química y Biología, con un área de 108.00m <sup>2</sup> cada uno, para 24 alumnos. Incluye: Sala de Preparación-Colección, para uso exclusivo de los instructores (compartida por los laboratorios de Química y Biología), Área de Casilleros y Cubículos de instructores. Planta Piloto de Innovación Alimentaria: Consiste en un espacio acondicionado para la enseñanza de los procesos de: Lácteos, Cárnicos, Hortofrutícola, Panificación y de Investigación y Desarrollo. Comprende áreas de Clases, con capacidad para 20 alumnos y Laboratorio de Inocuidad.		META/m <sup>2</sup>		
			Contratado	572.72 m <sup>2</sup> , Cholulteca, 464.72 UNAH-TEC-Danli	
		Avance Actual:	414.98 m <sup>2</sup>		
Propósito del Proyecto	"Construcción de Laboratorios de Ciencias Básicas y Planta Piloto de Innovación Alimentaria, en el CURLP y CUROC, con la finalidad de cubrir las necesidades principales en lo referente a infraestructura debidamente acondicionada para brindar una enseñanza de alta calidad en asignaturas básicas y de tipo agroalimentario		Sector	Educación	
			Subsector	Educación Superior	
Impacto Ambiental	Durante la fase de construcción, se presentarán impactos ambientales mínimos, recuperables y de baja intensidad en su mayoría, presentándose alteraciones en las calidades del aire, ocasionadas por el polvo que generan las actividades de demolición y en los niveles sonoros. El proyecto generará desechos sólidos y posibles derrames de las maquinarias (aceites, etc.). En la etapa de operación, se identifican impactos positivos en el ahorro del agua y energía, accesibilidad universal y mejor funcionamiento del sistema. En este caso, por ser las actividades categorizadas de bajo impacto ambiental, no se elaboró un Plan de Gestión Ambiental, sin embargo, se deberá cumplir con las medidas de mitigación ambiental que se presentan en las Especificaciones Técnicas.				
Impacto en el Terreno y Asentamientos	El sitio seleccionado para ubicar los edificios se encuentra dentro de las áreas contempladas para edificaciones.				
Alcance del Proyecto	"Construcción de Laboratorios de Ciencias Básicas y Planta Piloto de Innovación Alimentaria, en Choluteca y UNAH-TEC-DANLI.				
Proceso de Adjudicación de Construcción					
Número de Licitación o del Tipo de Proceso:	PCDC No.05-2016-SEAPI-UNAH		Fecha de Publicación del Aviso de Invitación a licitar: N/A	N/A	
Fecha de Apertura de Ofertas:	noviembre	Número de Empresas que Retiraron Bases:	1	Número de Empresas que Presentaron Ofertas:	1
Fecha y No. de Acuerdo de la Comisión Evaluadora:	Fecha 12/12/2016 / 2620-2016	Empresa Adjudicada:	BRICEÑO Y ASOCIADOS S. de R.L.	Valor Adjudicado:	36,152,020.80
Fecha Firma del Contrato:	20/12/2016	No. de Contrato:	CC-13-2016-SEAPI-UNAH	Plazo del Contrato:	120 días calendario
Garantías de Construcción					
Tipo de Garantía	Número	Valor	Período de Validez	Fecha de Vencimiento	Empresa Emisora de la Garantía
Garantía de Anticipo	170006	L. 5422,803.12	27/01/2017 al 27/8/2017	27/08/2017	Seguros del País
Garantía de Cumplimiento	1700116	L. 5422,803.12	27/1/2017-27/11/2017	27/11/2017	
Proceso de Adjudicación de Supervisión					
Número de Concurso o del Tipo de Proceso:	N/A		N/A		N/A
Fecha de Apertura de Ofertas	N/A		N/A		N/A
Fecha y No. de Acuerdo de la Comisión Evaluadora:	N/A		N/A	Valor Adjudicado:	N/A
Fecha Firma del Contrato	N/A	N/A	N/A	N/A	N/A
Garantías de Supervisión					
Tipo de Garantía	Número	Valor	Período de Validez	Fecha de Vencimiento	Empresa Emisora de la Garantía
Garantía de Cumplimiento	N/A	N/A	N/A	N/A	N/A
Seguimiento del Proyecto					
Concepto	Construcción		Supervisión		
Fecha Orden de Inicia	3 de febrero de 2017		La Supervisión está a cargo de la SEAPI		
Fecha de Finalización contractual	31 de agosto de 2017				
Fecha de Finalización con ampliaciones	31 de agosto de 2017				
Tiempo Transcurrido (Días, meses)	118 días				
Tiempo Disponible (Días, meses)	92 días				
Ampliaciones de Tiempo (Días, meses)	0.00				
% de Tiempo Ejecutado	56.19%				
Valor del Contrato	36,152,020.80				
Valor Modificado acumulado	37,132,273.35				
Valor Ejecutado Acumulado hasta el año anterior	L. 0.00				
Valor Ejecutado Acumulado hasta la fecha	L. 7891,277.48				
Saldo del Contrato	L. 29240,945.87				
% del Valor Contratado Ejecutado a la Fecha	21.25%				
% de Obra Física Ejecutada	40.00%				
Número de Libros de Bitácora	Bitácoras del CICH : No. 24548 , UNAH-TEC-DANLI, No. 24542 Choluteca				







**UNIVERSIDAD NACIONAL AUTÓNOMA DE HONDURAS**  
**SECRETARÍA EJECUTIVA DE ADMINISTRACIÓN DE PROYECTOS DE INFRAESTRUCTURA SEAPI**

**FORMULARIO DE SEGUIMIENTO DE PROYECTOS**

Situación de avance al 31 de mayo de 2017

**Modificaciones al Contrato de Construcción**

Tipo de Modificación	Fecha	Descripción	valor de modificación	Ampliación en tiempo	Observaciones
Orden de cambio No1	28/04/2017	Aumento al valor del contrato	L. 980,202.55	-	Aprobada
<b>Total</b>			<b>L. 980,202.55</b>		

**Seguimiento Financiero Contrato de Construcción**

# Est.	Periodo de Estimación	Valor Facturado		Retenciones		Pago Neto	No. de Cheque	Reconocimiento de Mayores Costos
		Obra	Material Almacenado	Anticipo	Material Puesto en el Sitio			
	Anticipo					L. 5422,803.12	483357	
1	03 Febrero-12 Febrero.	L. 1687,672.00		L. 5422,803.12		L. 1434,521.20		
2	13 Feb al 11 de marzo	L. 1216,415.49		L. 182,462.33		L. 1033,953.16		
<b>Totales</b>		<b>L. 2904,087.49</b>	<b>L. -</b>	<b>L. 5605,265.45</b>		<b>L. 7891,277.48</b>		<b>L. -</b>
<b>Requerimientos Para el Año 2017</b>						34,934,846.83	solicitado POA 2017.	

**OBSERVACIONES**

**ESTIMACIONES DEL CONTRATISTA EN TRÁMITE DE PAGO**

# Est.	Periodo de Estimación	Valor Facturado		Retenciones		Pago Neto	Estatus	Reconocimiento de Mayores Costos
		Obra	Material Almacenado	Anticipo	12.5% ISR			
<b>Totales</b>		<b>L. -</b>	<b>L. -</b>	<b>L. -</b>	<b>L. -</b>	<b>L. -</b>		<b>L. -</b>

**MODIFICACIONES AL CONTRATO DE CONSTRUCCIÓN EN TRÁMITE**

Tipo de Modificación	Fecha	Descripción	Valor de Modificación	Ampliación en tiempo	Observaciones
<b>Totales</b>			<b>L. -</b>		

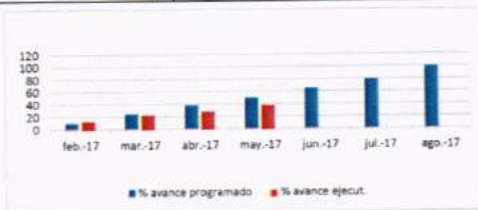

**AVANCE FÍSICO**



**AVANCE FINANCIERO**



**Fachada frontal, CURLP**



**Fachada posterior, CURLP**



**Fachada posterior Planta Piloto de Innovación Alimentaria, UNAH-TEC-DANU**



**Fachada lateral, Planta Piloto de Innovación Alimentaria UNAH-TEC-DANU**

*Handwritten signature*

Enlace de Oficina : Ing. Della Maritza Valladares Canales

Contacto: Ing. Virginia Margarita Valle Aguiluz  
 Correo Electrónico: vimavalle@yahoo.com.mx  
 Tel: 22166100 ext 110469







**UNIVERSIDAD NACIONAL AUTÓNOMA DE HONDURAS**  
SECRETARÍA EJECUTIVA DE ADMINISTRACIÓN DE PROYECTOS DE INFRAESTRUCTURA SEAPI

FORMULARIO DE SEGUIMIENTO DE PROYECTOS

Situación de avance al 30 de abril de 2017

Información General del Proyecto					
Nombre del Proyecto:	CONSTRUCCIÓN DE LABORATORIOS DE CIENCIAS BÁSICAS Y PLANTAS PILOTO DE INNOVACIÓN ALIMENTARIA EN CENTROS REGIONALES DE LA UNAH, PAQUETE A				
Ubicación:	UNAH-VS, San Pedro Sula, Cortes y UNAH-TEC-AGUAN, Olanchito, Yoro				
Responsables del Diseño y Especificaciones Técnicas:	Diseño Arquitectónico: Arq. Aaron Chavez y Marcio Zuniga, Diseño Eléctrico: Ing. Allan Pineda, Diseño Hidrosanitario: Ing. Pedro Castro, Especificaciones Técnicas: Arq. Gloria Arita y Aaron Chavez				
Estructura Presupuestaria:	PROGRAMA: 03.01.01; CÓDIGO: 190	Presupuesto Aprobado Según Fuente de Financiamiento (en Lempiras):	Fuente: 12B	Año 2017 = Solicitado L. 53,960,398.53	
Año de Aprobación del Proyecto:	2016	Tipo de Proceso (Licitación Pública, Privado, Contratación Directa, Por Administración, Etc.):	Contratación directa		
Descripción del Proyecto:	Los laboratorios de Ciencias Básicas. Constan de Laboratorio de Física, Química y Biología, con un área de 108.00m <sup>2</sup> cada uno, para 24 alumnos. Incluye: Sala de Preparación-Colección, para uso exclusivo de los instructores (compartida por los laboratorios de Química y Biología), Área de casilleros y Cubículos de instructores. Planta Piloto de Innovación Alimentaria: Consiste en un espacio acondicionado para la enseñanza de los procesos de: Lácteos, Cárnicos, Hortofrutícola, Panificación y de Investigación y Desarrollo. Comprende áreas de Clases, con capacidad para 20 alumnos y Laboratorio de Inocuidad.		META/m <sup>2</sup>	1004.45 m <sup>2</sup> UNAH-TEC-AGUAN, 938.56m <sup>2</sup> en UNAH-VS	
			Avance Actual:	1426.80 m <sup>2</sup>	
Propósito del Proyecto	"Construcción de Laboratorios de Ciencias Básicas y Planta Piloto de Innovación Alimentaria, en el CURC y CUROC, con la finalidad de cubrir las necesidades principales en lo referente a infraestructura debidamente acondicionada para brindar una enseñanza de alta calidad en asignaturas básicas y de tipo agroalimentario		Sector	Educación	
			Subsector	Educación Superior	
Impacto Ambiental	Durante la fase de construcción, se presentarán impactos ambientales mínimos, recuperables y de baja intensidad en su mayoría, presentándose alteraciones en las calidades del aire, ocasionadas por el polvo que generan las actividades de demolición y en los niveles sonoros. El proyecto generará desechos sólidos y posibles derrames de las maquinarias (aceites, etc.). En la etapa de operación, se identifican impactos positivos en el ahorro del agua y energía, accesibilidad universal y mejor funcionamiento del sistema. En este caso, por ser las actividades categorizadas de bajo impacto ambiental, no se elaboró un Plan de Gestión Ambiental, sin embargo, se deberá cumplir con las medidas de mitigación ambiental que se presentan en las Especificaciones Técnicas.				
Impacto en el Terreno y Asentamientos	El sitio seleccionado para ubicar los edificios se encuentra dentro de las áreas contempladas para edificaciones.				
Alcance del Proyecto	"Construcción de Laboratorios de Ciencias Básicas y Planta Piloto de Innovación Alimentaria, en UNAH-VS y UNAH-TEC-AGUAN.				
Proceso de Adjudicación de Construcción					
Número de Licitación o del Tipo de Proceso:	PCDC No.04-2016-SEAPI-UNAH		Fecha de Publicación del Aviso de Invitación a licitar: N/A	N/A	
Fecha de Apertura de Ofertas:	12/12/2016	Número de Empresas que Retiraron Bases:	1	Número de Empresas que Presentaron Ofertas:	1
Fecha y No. de Acuerdo de la Comisión Evaluadora:	Fecha 12/12/2016 / 2619 - 2016	Empresa Adjudicada:	SERVICIOS Y REPRESENTACIONES PARA LA INDUSTRIA Y LA CONSTRUCCIÓN S. DE R. L (SERPIC)	Valor Adjudicado:	L. 66550,000.00
Fecha Firma del Contrato:	20/12/2016	No. de Contrato:	CC-11-2016-SEAPI-UNAH	Plazo del Contrato:	120 días calendario
Garantías de Construcción					
Tipo de Garantía	Número	Valor	Período de Validez	Fecha de Vencimiento	Empresa Emisora de la Garantía
Garantía de Anticipo	F1-1039931-21777-0	L. 9982,500.00	16/1/2017 al 16/9/2017	16/9/2017	LAFISE
Garantía de Cumplimiento	F1-1039931-21778-0	L. 9982,500.00	16/1/2017 al 16/12/2017	16/12/2017	
Proceso de Adjudicación de Supervisión					
Número de Concurso o del Tipo de Proceso:	N/A		N/A		N/A
Fecha de Apertura de Ofertas	N/A		N/A		N/A
Fecha y No. de Acuerdo de la Comisión Evaluadora:	N/A		N/A	Valor Adjudicado:	N/A
Fecha Firma del Contrato	N/A	N/A	N/A	N/A	N/A
Garantías de Supervisión					
Tipo de Garantía	Número	Valor	Período de Validez	Fecha de Vencimiento	Empresa Emisora de la Garantía
Garantía de Cumplimiento	N/A	N/A	N/A	N/A	N/A
Seguimiento del Proyecto					
Concepto	Construcción			Supervisión	
Fecha Orden de Inicio	6 de febrero de 2017			La Supervisión está a cargo de la SEAPI	
Fecha de Finalización contractual	3 de septiembre de 2017				
Fecha de Finalización con ampliaciones	3 de septiembre de 2017				
Tiempo Transcurrido (Días, meses)	115				
Tiempo Disponible (Días, meses)	95				
Ampliaciones de Tiempo (Días, meses)	0.00				
% de Tiempo Ejecutado	54.76%				
Valor del Contrato	L. 66550,000.00				
Valor Modificado acumulado	L. 0.00				
Valor Ejecutado Acumulado hasta el año anterior	L. 0.00				
Valor Ejecutado Acumulado hasta la fecha	9,982,500.00				
Saldo del Contrato	56,567,500				
% del Valor Contratado Ejecutado a la Fecha	15.00%				
% de Obra Física Ejecutada	45.00%				
Número de Libros de Bitácora	bitácoras del Colegio de Ingenieros Civiles de Honduras: No 24308, UNAH-TEC-AGUAN y 24309, UNAH-VS				







**UNIVERSIDAD NACIONAL AUTÓNOMA DE HONDURAS**  
**SECRETARÍA EJECUTIVA DE ADMINISTRACIÓN DE PROYECTOS DE INFRAESTRUCTURA SEAPI**

**FORMULARIO DE SEGUIMIENTO DE PROYECTOS**

Situación de avance al 30 de abril de 2017

**Modificaciones al Contrato de Construcción**

Tipo de Modificación	Fecha	Descripción	valor de modificación	Ampliación en tiempo	Observaciones
Total			L. 0.00		

**Seguimiento Financiero Contrato de Construcción**

# Est.	Periodo de Estimación	Valor Facturado		Retenciones		Pago Neto	No. de Cheque	Reconocimiento de Mayores Costos
		Obra	Materiales Almacenados	Anticipo	Materiales Puestos en el Sitio			
	Anticipo					9,982,500.00		
	Totales	L. -	L. -	L. -	L. -	9,982,500.00		L. -
Requerimientos Para el Año 2017						L. 53960,398.53 solicitado POA 2017.		

**OBSERVACIONES**

**ESTIMACIONES DEL CONTRATISTA EN TRÁMITE DE PAGO**

# Est.	Periodo de Estimación	Valor Facturado		Retenciones		Pago Neto	Estatus	Reconocimiento de Mayores Costos
		Obra	Materiales Almacenados	Anticipo	12.5% ISR			
1	6-al 28 de febrero 2017	L. 3909,759.57		L. 586,463.94		L. 3323,295.63		
	Totales	L. 3909,759.57	L. -	L. 586,463.94	L. -	L. 3323,295.63	En revisión	L. -

**MODIFICACIONES AL CONTRATO DE CONSTRUCCIÓN EN TRÁMITE**

Tipo de Modificación	Fecha	Descripción	Valor de Modificación	Ampliación en tiempo	Observaciones
Totales			L. -		

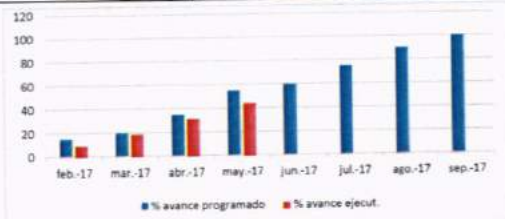

**AVANCE FÍSICO**



Instalaciones hidrosanitarias, UNAH-VS

**AVANCE FINANCIERO**



Instalaciones de cajillos, UNAH-VS



Fachada frontal, Planta Piloto de Innovación Alimentaria, UNAH-TEC-AGUAN



Fachada posterior planta piloto, UNAH-TEC-AGUAN

Supervisión **Ing. Ivan Castro Sierra**

Contacto: Ing. Virginia Margarita Valle Aguiluz  
 Correo Electrónico: vimavalle@yahoo.com.mx  
 Tel: 22166100 ext 110469







**UNIVERSIDAD NACIONAL AUTÓNOMA DE HONDURAS**  
SECRETARÍA EJECUTIVA DE ADMINISTRACIÓN DE PROYECTOS DE INFRAESTRUCTURA SEAPI

FORMULARIO DE SEGUIMIENTO DE PROYECTOS

Situación de avance al 31 de mayo de 2017

Información General del Proyecto						
Nombre del Proyecto:		"Restauración y Rehabilitación Edificio Paraninfo Universitario"				
Ubicación:		Barrio el Centro, Calle Bolívar, frente a Plaza la Merced, Tegucigalpa M.D.C.				
Responsable del Diseño y Especificaciones Técnicas:		Diseño Arquitectónico: Arq. Carlos Alberto García Mondragón Eléctrico y Especificaciones Eléctricas: Ing. Oscar Armando Acosta Diseño Mecánico: Ing. René Salvador Flores Pon,		Diseño Estructural: Ing. Rafael Rivera Medina, Diseño Hidrosanitario: Ing. Víctor Cueva Reyes Digitalización: SEAPI- UNAH		
Estructura Presupuestaria:		PROGRAMA: 03.01.01; CÓDIGO: 119 OBJETO DEL GASTO: 47100.01	Presupuesto Aprobado Según Fuente de Financiamiento (en Lempiras):	Fuente: 12B	año 2017, L.44,033,455.00 (solicitado)	
Año de Aprobación del Proyecto:		2015	Tipo de Proceso (Licitación Pública, Privada, Contratación Directa, Por Administración, Etc.):	Contratación Directa		
Descripción del Proyecto:		El proyecto consiste en la Restauración y Rehabilitación del edificio propiedad de la Universidad Nacional Autónoma de Honduras donde funcionó hasta el 2014 la Galería Nacional de Arte el cual es categorizado valor "A" como un Monumento Nacional del Casco Histórico, donde se cambiará: el Techo, el Sistema Eléctrico, Sistema Hidrosanitario, se restaurarán: el piso de barro, entre piso de madera, repellos, pulidos y pintura en general. Se instalará: Sistema de Comunicaciones, Ventilación Mecánica, instalación de Puertas y Ventanas, rampas de acceso		META/M <sup>2</sup>		
				Contratado:	2,208.65	
				Avance Actual :	55.21	
Propósito del Proyecto		Habilitar los diferentes ambientes del Edificio para realizar talleres artísticos, capacitaciones, exposiciones temporales, biblioteca virtual, cafetería, tener módulos sanitarios y obras de accesibilidad para el público en general.		Sector	Educación	
				Subsector	Educación Superior	
Impacto Ambiental		De los resultados de la evaluación de impacto ambiental, se concluyó que durante la fase de construcción, se presentarán impactos negativos temporales, recuperables y de baja intensidad en su mayoría, presentándose alteraciones en las calidades del aire, ocasionadas por el polvo que generan las actividades de demolición y alteraciones en los niveles sonoros. El proyecto generará desechos sólidos y posibles derrames de las maquinarias (aceites, etc.). En la etapa de operación, se identifican impactos positivos en el ahorro del agua y energía, accesibilidad universal y mejor funcionamiento de los sistemas de energía y abastecimiento. En este caso, por ser las actividades categorizadas de bajo impacto ambiental, se elaborará un Plan de Gestión Ambiental, el cual deberá cumplir con las medidas de mitigación ambiental que se presentan en la Licencia Ambiental y Especificaciones Técnicas del Proyecto. El personal técnico especializado de la SEAPI el área ambiental y de seguridad ocupacional, realizó las actividades de control y seguimiento para velar por el cumplimiento contactual de las medidas de mitigación y prevención de accidentes, presentando los informes correspondientes.				
Impacto en el terreno y asentamientos		El proyecto tiene un bajo impacto en el terreno debido a que son obras de restauración y mejoramiento, solamente se generan obras de excavación para la construcción de una cisterna, el cubo del elevador y la instalación de tuberías para el Sistema Hidrosanitario.				
Alcance del Proyecto		Ofrecer a la Comunidad Universitaria y público en general un lugar para conocer y disfrutar exposiciones de arte y dar a conocer Artistas Nacionales e Internacionales, participación de talleres artísticos y acceso a una biblioteca virtual entre otras actividades relacionada, vinculación Universidad - Sociedad.				
Proceso de Adjudicación de Construcción						
Número de Licitación o del Tipo de Proceso:		PCDC No.06-2016-SEAPI-UNAH		Fecha de Publicación del Aviso de Invitación a licitar:	Oficio RU No 877-2016 de fecha 5/12/2016	
Fecha de Apertura de Ofertas:		15/12/2016	Número de Empresas que Retiraron Bases:	1	Número de Empresas que Presentaron Ofertas:	
					1	
Fecha y No. de Acuerdo de la Comisión Evaluadora:		13/12/2016 No. 2621-2016	Empresa Adjudicada:	Diseños y Proyectos Arquitectónicos S. de R. L. de C.V. (DYPAR)	Valor Adjudicado:	L. 53847,369.17
Fecha Firma del Contrato:		07/02/2017	No. de Contrato:	CC-02-2017-SEAPI-UNAH	Plazo del Contrato:	420 días calendario
Garantías de Construcción						
Tipo de Garantía		Número	Valor	Periodo de Validez	Fecha de Vencimiento	Empresa Emisora de la Garantía
Garantía de Anticipo		No. 1657017	L. 5384,736.92	24/02/2017	14/05/2018	Banco Ficohsa
Garantía de Cumplimiento		No.1657117	L. 8077,105.38	24/02/2017	24/02/2018	
Garantía de Calidad		La garantía de calidad existe cuando el proyecto se termina				
Proceso de Adjudicación de Supervisión						
Número de Concurso o del Tipo de Proceso:		Contrato de Supervisión No. CS-02-2017-SEAPI-UNAH		Fecha de Publicación del Aviso de Invitación a Concursar:		
Fecha de Apertura de Ofertas		Número de Empresas que Retiraron Bases:		Número de Empresas que Presentaron Ofertas:		
Fecha y No. de Acuerdo de la Comisión Evaluadora:		Empresa Adjudicada:	Ing. Civil Carlos Alberto García Mondragón	Valor Adjudicado:	L.952,000.00	
Fecha Firma del Contrato		15/03/2017	No. de Contrato:	CS -02-SEAPI-UNAH	Plazo del Contrato:	14 meses calendario

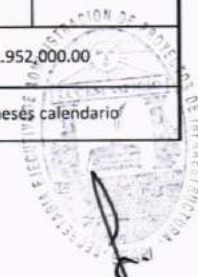





**UNIVERSIDAD NACIONAL AUTÓNOMA DE HONDURAS**  
SECRETARÍA EJECUTIVA DE ADMINISTRACIÓN DE PROYECTOS DE INFRAESTRUCTURA SEAPI

FORMULARIO DE SEGUIMIENTO DE PROYECTOS

Situación de avance al 31 de mayo de 2017

**Garantías de Supervisión**

Tipo de Garantía	Número	Valor	Período de Validez	Fecha de Vencimiento	Empresa Emisora de la Garantía
Garantía de Cumplimiento					

**Seguimiento del Proyecto**

Concepto	Construcción	Supervisión
Fecha Orden de Inicio	20-mar-17	15-mar-17
Fecha de Finalización	14-may-18	15-may-18
Tiempo Transcurrido (Días, meses)	72 días calendario	2, 1/2 meses
Tiempo Disponible (Días, meses)	348 días calendario	12, 1/2 meses
Ampliaciones de Tiempo (Días, meses)		
% de Tiempo Ejecutado	17.14%	17.85%
Valor del Contrato	L. 53847,369.17	L. 952,000.00
Valor Modificado acumulado		
Valor Ejecutado Acumulado hasta el año anterior		
Valor Ejecutado Acumulado hasta la fecha	L. 5384,736.92	L. 952,000.00
Saldo del Contrato	L. 48462,632.25	L. 952,000.00
% del Valor Contratado Ejecutado a la Fecha	10.00%	
% de Obra Física Ejecutada	0.025%	L. 169,932.00
Número de Libros de Bitácora	C.A.H No. 2690	

**Modificaciones al Contrato de Construcción**

Tipo de Modificación	Fecha	Descripción	Valor de Modificación	Ampliación en tiempo	Observaciones
<b>Total</b>			<b>L. 0.00</b>		

**Seguimiento Financiero Contrato de Construcción**

# Est.	Período de Estimación	Valor Facturado		Retenciones		Pago Neto	No. de Cheque	Reconocimiento de Mayores Costos
		Obra	Material Almacenado	Anticipo	Material Puesto en el Sitio			
	Anticipo					L. 5384,736.92	489650	
	<b>Totales</b>	<b>L. 0.00</b>		<b>L. 0.00</b>		<b>L. 5384,736.92</b>		<b>L. 0.00</b>
				Requerimientos Para el Año 2017 L. 44,033,455.00 POA 2017 (solicitado)				

**OBSERVACIONES**

**ESTIMACIONES DEL CONTRATISTA EN TRÁMITE DE PAGO**

# Est.	Período de Estimación	Valor Facturado		Retenciones		Pago Neto	Reconocimiento de Mayores Costos	Estatus
		Obra	Material Almacenado	Anticipo	Material Puesto en el Sitio			
	<b>Totales</b>	<b>L. 0.00</b>	<b>L. 0.00</b>	<b>L. 0.00</b>	<b>L. 0.00</b>	<b>L. 0.00</b>	<b>L. 0.00</b>	

**MODIFICACIONES AL CONTRATO DE CONSTRUCCIÓN EN TRÁMITE**

Tipo de Modificación	Fecha	Descripción	Valor de Modificación	Ampliación en tiempo	Observaciones
<b>Totales</b>			<b>L. 0.00</b>		







UNIVERSIDAD NACIONAL AUTÓNOMA DE HONDURAS  
SECRETARÍA EJECUTIVA DE ADMINISTRACIÓN DE PROYECTOS DE INFRAESTRUCTURA SEAPI

FORMULARIO DE SEGUIMIENTO DE PROYECTOS

Situación de avance al 31 de mayo de 2017

Avance Físico



Avance Financiero



Se continua con el desmontaje de la teja



Se cuenta con el hierro para la cisterna y cimientos. Se esta trabajando en su armado



Se han entregado al Proyecto al rededor de 7,000.00 pie tablar para la estructura de techo



Se ha terminado la excavación de la cisterna y se trabaja en el resto de las excavaciones estructurales en el ala norte del Proyecto

Enlace de Proyecto: Ing. Jessie Aracely Flores Lavaire

Persona Contacto: Ing. Virginia Valle  
Directora de Control y Seguimiento de Proyectos  
Correo electronico: vimavalle@yahoo.com.mx  
Tel SEAPI: 2216-6100 ext 110469







**UNIVERSIDAD NACIONAL AUTÓNOMA DE HONDURAS**  
**SECRETARÍA EJECUTIVA DE ADMINISTRACIÓN DE PROYECTOS DE INFRAESTRUCTURA SEAPI**  
**FORMULARIO DE SEGUIMIENTO DE PROYECTOS**  
 Situación de avance al 31 de mayo de 2017

Información General del Proyecto							
Nombre del Proyecto: Construcción Edificio Anexo Facultad de Ciencias Económicas, C.U.							
Ubicación: Ciudad Universitaria, Jose Trinidad Reyes							
Responsable del Diseño y Especificaciones Técnicas: Arquitecto Onasis Moncada, Diseño Estructural: Ing. Rafael Rivera Medina Especificaciones Técnicas, Diseño Eléctrico e Hidrosanitario: la SEAPI							
Estructura Presupuestaria:	030101-149-47100.01	Presupuesto Aprobado Según Fuente de Financiamiento (en Lempiras)		Fuente 11:			
				Fuente 12:	Año 2017:	51,000,000.00	
Año de Aprobación del Proyecto:	2016	Tipo de Proceso (Licitación Pública, Privado, Contratación Directa, Por Administración, Etc.):		Licitación Pública Nacional			
Descripción del Proyecto:	Construcción de edificios de cinco niveles para aulas y oficinas de las carreras de Mercadotecnia, Economía, Contaduría Pública y Sala de Maestros			META/M <sup>2</sup>			
				Contratado	3300.00 m <sup>2</sup>		
				Avance Actual	132.00		
Propósito del Proyecto	El propósito del proyecto es ampliar las instalaciones de la Facultad de Economía, incluye 16 aulas con facilidades tecnológicas y espacios de oficinas administrativas y docentes			Sector			
				Educación			
				Subsector			
Educación Superior							
Impacto Ambiental	Durante la fase de construcción, se presentarán impactos negativos temporales, recuperables y de baja intensidad en su mayoría, presentándose: alteraciones en las calidades del aire, ocasionadas por el polvo que generan las actividades de construcción y por movimiento vehicular propio de la obra y externas a la misma, alteraciones en los niveles sonoros. Se identificó que habrá desaparición de flora (árboles, arbustos y hierba) y afección de la fauna asociada, lo que conlleva a cambios y deterioros en el paisaje. En la fase de operación, se identificarán impactos positivos en su mayoría. El personal técnico especializado en el área ambiental realiza las actividades de control y seguimiento para velar por el cumplimiento de las medidas de mitigación.						
Impacto en el Terreno y Asentamientos	El proyecto esta ubicado en un área que anteriormente estaban construidas aulas con materiales provisionales. Debido a que se encuentra a contiguo al edificio C1 causara un impacto temporal en la población durante la etapa de construcción. Durante la etapa de operación, el edificio ayudara a ampliar la oferta academica y mejorara la accesibilidad de la población.						
Alcance de Proyecto	Dar mayor acceso a la ciudadanía a la educación superior						
Proceso de Adjudicación de Construcción							
Número de Licitación o del Tipo de Proceso:	LPN No 07-2016 SEAPI-UNA-H		Fecha de Publicación del Aviso de Invitación a licitar:		18 Y 19 de Ago/16		
Fecha de Apertura de Ofertas:	18/10/2016	Número de Empresas que Retiraron Bases:	7	Número de Empresas que Presentaron Ofertas:	7		
Fecha y No. de Acuerdo de nombramiento de la Comisión	18/10/16	No. 2076-2016	Empresa Adjudicada:	EMPRESA SERVICIOS DE INGENIERIA SALVADOR GARCIA Y ASOCIADOS S.R.L.	Valor Adjudicado:	L 59749,801.15	
Fecha Firma del Contrato:	02 de febrero del 2017		No. de Contrato:	No. CC-01-2017 SEAPI-UNA-H	Plazo del Contrato: Inicial 360 dias calendario		
Garantías de Construcción							
Tipo de Garantía	Número	Valor	Periodo de Validez	Fecha de Vencimiento	Empresa Emisora de la Garantía		
Garantía de Anticipo	No. 1651317	L 8962,470.17	días del 13/02/2017 al 08/05/2018	08/05/2018	FICOHSA		
Garantía de Cumplimiento	No. 1651217	L 8962,470.17	días del 13/02/2017 al 07/07/2018	07/07/2018			
Garantía de Calidad							
Proceso de Adjudicación de Supervisión							
Número de Concurso o del Tipo de Proceso:	Concurso Público Nacional CPN No.03-2016-SEAPI-UNA-H		Fecha de Publicación del Aviso de Invitación a Concursar:		07 y 08 de dic/2016		
Fecha de Apertura de Ofertas:	20/12/2016	Número de Empresas que Retiraron Bases:	3	Número de Empresas que Presentaron Ofertas:	3		
Fecha y No. de Acuerdo de nombramiento de la Comisión	13/12/16	No. 2623-2016	Empresa Adjudicada:	CONSORCIO CONASH-ICSA	Valor Adjudicado:	L 7109,482.23	
Fecha Firma del Contrato:	16 de febrero del 2017		No. de Contrato:	No. CS-01-2017 SEAPI-UNA-H	Plazo del Contrato: Inicial 13 meses calendario		
Garantías de Supervisión							
Tipo de Garantía	Número	Valor	Periodo de Validez	Fecha de Vencimiento	Empresa Emisora de la Garantía		
Garantía de Cumplimiento	074-2017	L 124,451.64	01/03/2017 al 30/06/2018	30/06/2018	Banco de Occidente		
Seguimiento del Proyecto							
Concepto	Construcción		Supervisión				
Fecha Orden de Inicia	20/03/2017		01/03/2017				
Fecha de Finalización contractual	15/03/2018		01/04/2017				
Tiempo Transcurrido (Días, meses)	41 días		2 mes				
Tiempo Disponible (Días, meses)	319 días		11 meses				
% de Tiempo Ejecutado							
Valor del Contrato	L 59749,801.15		L 7109,482.23				
Valor Ejecutado Acumulado	L 8962,470.17		L 0.00				
Saldo del Contrato	L 50787,330.98		L 7109,482.23				
% del Valor Contratado Ejecutado a la Fecha	15.00%						
% de Obra Física Ejecutada	4.00%						
Número de Libros de Bitácora	No. 24,405						
El valor reportado como ejecutado en el año anterior y ejecutado a la fecha se ha considerado en base al valor del contrato, sin incluir el valor ejecutado por cláusula escalatoria. Se calcula con los valores netos recibidos por el Contratista incluyendo el anticipo							
Modificaciones al Contrato de Construcción							
Tipo de Modificación	Fecha	Descripción	Valor de Modificación	Ampliación de plazo	Observaciones		
			L 0.00				
Seguimiento Financiero Contrato de Construcción							
# Est.	Periodo de Estimación	Valor Facturado Solo estimaciones	Retenciones			Pago Neto	No. de Cheque
	Anticipo		Anticipo	Especial	Impuesto S/Renta		Reconocimiento de Mayores Costos
						L 8962,470.17	489514
		L 0.00	L 0.00			L 8962,470.17	
Requerimientos Para el Año 2017							
Modificaciones al Contrato de Supervisión							
Tipo de Modificación	Fecha	Descripción	Valor de Modificación	Ampliación en tiempo	Observaciones		
			Total	L 0.00			







**UNIVERSIDAD NACIONAL AUTÓNOMA DE HONDURAS**  
**SECRETARÍA EJECUTIVA DE ADMINISTRACIÓN DE PROYECTOS DE INFRAESTRUCTURA SEAPI**  
**FORMULARIO DE SEGUIMIENTO DE PROYECTOS**  
 Situación de avance al 31 de mayo de 2017

Seguimiento Financiero al Contrato de Supervisión							
# Pag.	Periodo del Informe	Valor Facturado	Retenciones		Pago Neto	No. Cheque	Observaciones
			Impuesto S/Renta	10% Retención de Honorarios			
Totales		L. 0.00		L. 0.00	L. 0.00		

ESTIMACIONES DEL CONTRATISTA EN TRÁMITE								
# Est.	Periodo de Estimación	Valor Facturado	Retenciones			Pago Neto	Reconocimiento de Mayores Costos	Estatus
			Anticipo	Especial	Impuesto S/Renta			
1	20 de marzo al 30 de abril	L. 889,067.93	L. 133,360.19			L. 755,707.74		
Total						L. 755,707.74	L. 0.00	

MODIFICACIONES AL CONTRATO DE CONSTRUCCIÓN EN TRÁMITE					
Tipo de Modificación	Fecha	Descripción	Valor de Modificación	Ampliación en tiempo	Observaciones
Total			L. 0.00		

PAGOS DEL SUPERVISOR EN TRÁMITE								
# Est.	Periodo de Estimación	Valor Facturado	Retenciones			Pago Neto	Reconocimiento de Mayores Costos	Estatus
			Anticipo	Especial	Impuesto S/Renta			
1	01 al 30 de abril 2017	L. 546,883.00			14359.81	L. 532,523.19		
2	01 al 31 de mayo 2017	L. 546,883.00			14359.81	L. 532,523.19		
Total						L. 1065,046.38	L. 0.00	

MODIFICACIONES AL CONTRATO DE SUPERVISIÓN EN TRÁMITE					
Tipo de Modificación	Fecha	Descripción	Valor de Modificación	Ampliación en tiempo	Observaciones
Total			L. 0.00		



Se observa zapata y encofrado de pedestal

IMAGEN



Encofrado de zapata corrida

Se observa armado de caja eléctrica y tubería instalada



Se observa columnas fundidas del nivel de sótano

Enlace:

Ing. Nora Judith Alemán Castillo

Detalle de contacto:

Ing. Virginia Margarita Valle Aguiluz  
 Directora de Control y Seguimiento de Proyectos  
 Correo Electronico vimavalle@yahoo.com.mx  
 Telefono 22170000- ext 110469







**UNIVERSIDAD NACIONAL AUTÓNOMA DE HONDURAS**  
SECRETARÍA EJECUTIVA DE ADMINISTRACIÓN DE PROYECTOS DE INFRAESTRUCTURA SEAPI

FORMULARIO DE SEGUIMIENTO DE PROYECTOS

Situación de avance al 05 de mayo de 2017

Información General del Proyecto						
Nombre del Proyecto:	"Readecuación y Mejoramiento de las Instalaciones y Clínicas Odontológicas"					
Ubicación:	Edificio G1, Ciudad Universitaria					
Responsable del Diseño y Especificaciones Técnicas:	Responsable diseño arquitectónico y Formulación: Arq. Argen Perdomo, Responsable de digitalización: Arq. Argen Perdomo, Arq. Julia Salgado y Arq. Tatiana Alvarado. Diseño Estructural: Ing. René Girón. Diseño Eléctrico y Especificaciones Eléctricas, responsable: Ing. Gabriel Zorzo, Ing. Josue Rafael Flores. Diseño Electromecánico: Ing. Rene Flores. Diseño Hidrosanitario: Ing. Wilmer Barahona					
Estructura Presupuestaria:	PROGRAMA: 03.01.01; CÓDIGO: 198 OBJETO DEL GASTO: 47100.01	Presupuesto Aprobado Según Fuente de Financiamiento (en Lempiras):	Fuente 128	Solicitado,	L. 43.780.000.00	
Año de Aprobación del Proyecto:	2016	Tipo de Proceso (Licitación Pública, Privada, Contratación Directa, Por Administración, Etc.):	Contratación Directa			
Descripción del Proyecto:	El proyecto consiste en la readecuación y mejoramiento de 1950m <sup>2</sup> distribuidas en 9 clínicas odontológicas, laboratorio de rayos X, área de prelavado y esterilización general y ambientes complementarios para la atención de pacientes.				META/M <sup>2</sup>	
					Contratado:	1.950.00
Propósito del Proyecto	Brindar condiciones adecuadas a nivel de bioseguridad y seguridad de instalaciones eléctricas, hidrosanitarias, de succión y aire comprimido para el correcto funcionamiento de los espacios clínicos, al mismo tiempo protección radiológica y readecuación de la distribución arquitectónica para centralizar los servicios complementarios de las áreas antes mencionadas.				Sector	Educación
					Subsector	Educación Superior
Impacto Ambiental	De los resultados de la evaluación de impacto ambiental, se concluyó que durante la fase de construcción, se presentarán impactos negativos temporales, recuperables y de baja intensidad en su mayoría, presentándose: alteraciones en las calidades del aire, ocasionadas por el polvo que generan las actividades de demolición y alteraciones en los niveles sonoros. El proyecto generará desechos sólidos y posibles derrames de las maquinarias (aceites, etc.). En la etapa de operación, se identificaron impactos positivos debido al mejor funcionamiento de las clínicas odontológicas con normas de bioseguridad, mejoras en los sistemas de agua y energía. En este caso, por ser las actividades categorizadas de bajo impacto ambiental, no se elaborará un Plan de Gestión Ambiental, sin embargo, se deberá cumplir con las medidas de mitigación ambiental que se presentan en las Especificaciones Técnicas. El personal técnico especializado en el área ambiental realiza las actividades de control y seguimiento para velar por el cumplimiento de las medidas de mitigación.					
Impacto en el terreno y asentamientos	El proyecto consiste en la readecuación y mejoramiento de las instalaciones y Clínicas Odontológicas en las áreas destinadas para el mismo uso, por lo que no se presentarán alteraciones en el terreno.					
Alcance del Proyecto	Clínicas que cumplan con estándares de bioseguridad internacionales y que de igual forma puedan ser certificadas. Cumpliendo de esta forma el compromiso de la UNAH en brindar espacios académicos adecuados.					
Proceso de Adjudicación de Construcción						
Número de Licitación o del Tipo de Proceso:	PCDC No.02-2016-SEAPI-UNAH		Fecha de Publicación del Aviso de Invitación a licitar:	09/12/2016		
Fecha de Apertura de Ofertas:	20/12/2016	Número de Empresas que Retiraron Bases:	1	Número de Empresas que Presentaron Ofertas:	1	
Fecha y No. de Acuerdo de la Comisión Evaluadora:	15/12/2016	No. 2732-2016	Empresa Adjudicada:	Consortio Salvador Garcia Serpic, S.A.	Valor Adjudicado:	L. 43.780.000.00
Fecha Firma del Contrato:	17/02/2017	No. de Contrato:	CC-03-2017-SEAPI-UNAH	Plazo del Contrato:	240 días calendario	
Garantías de Construcción						
Tipo de Garantía	Número	Valor	Periodo de Validez	Fecha de Vencimiento	Empresa Emisora de la Garantía	
Garantía de Anticipo	No. 1655817	L. 6.567.000.00	01/03/2017	01/02/2018	Ficohsa	
Garantía de Cumplimiento	No.1655617	L. 6.567.000.00	01/03/2017	01/03/2018		
Garantía de Calidad	La garantía de calidad existe cuando el proyecto se termina					
Proceso de Adjudicación de Supervisión						
Número de Concurso o del Tipo de Proceso:	N/A		Fecha de Publicación del Aviso de Invitación a Concursar:	N/A		
Fecha de Apertura de Ofertas:	N/A	Número de Empresas que Retiraron Bases:	N/A	Número de Empresas que Presentaron Ofertas:	N/A	
Fecha y No. de Acuerdo de la Comisión Evaluadora:	N/A	Empresa Adjudicada:	N/A	Valor Adjudicado:	N/A	
Fecha Firma del Contrato	N/A	No. de Contrato:	N/A	Plazo del Contrato:	N/A	
Garantías de Supervisión						
Tipo de Garantía	Número	Valor	Periodo de Validez	Fecha de Vencimiento	Empresa Emisora de la Garantía	
Garantía de Cumplimiento	N/A				N/A	
Seguimiento del Proyecto						
Concepto	Construcción			Supervisión		
Fecha Orden de Inicio	22-mar-17			La supervisión está a cargo del Arq. Julio Cesar Salgado Lagos por parte de SEAPI conforme al acuerdo de Rectoría RU-No.66-2017		
Fecha de Finalización	16-nov-17					
Tiempo Transcurrido (Días, meses)	14 días calendario					
Tiempo Disponible (Días, meses)	226 días calendario					
Ampliaciones de Tiempo (Días, meses) *	0 días calendario					
% de Tiempo Ejecutado	30.00%					
Valor del Contrato	L. 43.780.000.00					
Valor Modificado acumulado	L. 43.780.000.00					
Valor Ejecutado Acumulada hasta el año anterior	L. 11.375.446.71					
Valor Ejecutado Acumulada hasta la fecha	L. 32.404.553.29					
Saldo del Contrato	L. 25.98%					
% del Valor Contratado Ejecutado a la Fecha	32.20%					
% de Obra Física Ejecutada						
Número de Libros de Bitácora	No. 24,881 del Colegio de Ingenieros Civiles de Honduras					











**UNIVERSIDAD NACIONAL AUTÓNOMA DE HONDURAS**  
**SECRETARÍA EJECUTIVA DE ADMINISTRACIÓN DE PROYECTOS DE INFRAESTRUCTURA SEAPI**  
**FORMULARIO DE SEGUIMIENTO DE PROYECTOS**  
 Situación de avance al 05 de mayo de 2017

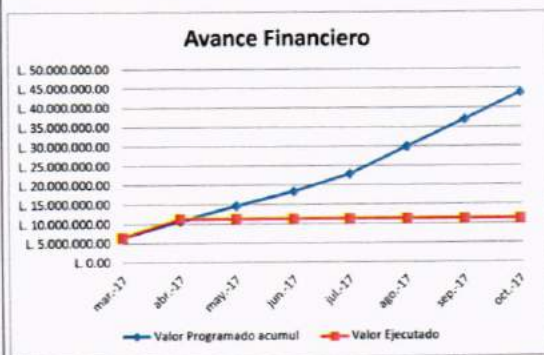
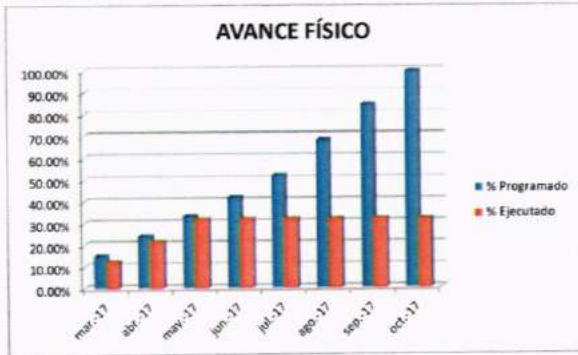

Instalación de paredes de tablayeso



Instalación de piso nivelante previo a instalación de acabado final



Avance de instalación de cableado



Muestras de pinturas para acabados finales

**COLEGIO DE ARQUITECTOS**  
 Suplen del Proyecto: Arq. Julio Cesar Salgado Lagos  
**JULIO CESAR SALGADO LAGOS**  
 CAH - LV - 1182

Persona Contacto: Ing. Virginia Valle  
 Directora de Control y Seguimiento de Proyectos  
 Correo electronico: vimavalle@yahoo.com.mx  
 Tel SEAPI: 2216-6100 ext 110469







**UNIVERSIDAD NACIONAL AUTÓNOMA DE HONDURAS**  
SECRETARÍA EJECUTIVA DE ADMINISTRACIÓN DE PROYECTOS DE INFRAESTRUCTURA SEAPI

FORMULARIO DE SEGUIMIENTO DE PROYECTOS

Situación de avance al 31 de mayo de 2017

Información General del Proyecto					
Nombre del Proyecto:		"CONSTRUCCIÓN MURO PERIMETRAL Y PORTALES DE ACCESO EN UNAH VS"			
Ubicación:		UNIVERSIDAD NACIONAL AUTONOMA DE HONDURAS, VALLE DE SULA			
Responsable del Diseño y Especificaciones Técnicas:		Diseño Arquitectónico: Aaron Chavez; Equipo SEAPI-UNAH			
Estructura Presupuestaria:		PROGRAMA: 03-01-01; CÓDIGO: 182 OBJETO DEL GASTO 47100-01	Presupuesto Aprobado Según Fuente de Financiamiento (en Lempiras):	Fuente 12b: (solicitada)	Año 2017= 6,059,301,4
Año de Aprobación del Proyecto:		2016	Tipo de Proceso: Licitación Pública Nacional		LPN No. 08-2016-SEAPI-UNAH
Descripción del Proyecto:		El proyecto consiste en la construcción de un muro perimetral de 1,704 ml de longitud con diseño e imagen Institucional, para resguardar la seguridad del campus. También se contempla con la construcción de dos portales de acceso vehicular y peatonal en el extremo oeste y acceso peatonal en el extremo este. También incluire las instalaciones eléctricas para la iluminación del mismo y el sistema de drenaje de aguas lluvias.			
Propósito:		Con el proyecto se garantiza la seguridad de la Ciudad Universitaria, además de contribuir al desarrollo ordenado del Campus.		Sector:	Educación
Impacto Ambiental:		De los resultados de la evaluación de impacto ambiental, se concluyó que durante la fase de construcción, se presentarán impactos negativos temporales, recuperables y de baja a media intensidad en su mayoría, presentándose: alteraciones en las calidades del aire, en los niveles sonoros y generación de desechos sólidos. Se identificó que habrá desaparición de flora (árboles de diferentes especies maderables) y afección de la fauna asociada, lo que conlleva a cambios y deterioros en el paisaje. Se generará movimiento de piedras de gran tamaño el cual puede afectar la vegetación existente. Las actividades fueron categorizadas de bajo impacto ambiental.			
Impacto en el terreno y Acomodamientos:		El proyecto tiene un bajo impacto en el terreno debido a que servirá para delimitar los terrenos y no afecta el área total de los mismos.			
Alcance:					
Proceso de Adjudicación de Construcción					
Número de Licitación o del Tipo de Proceso:		LPN No. 08-2016-SEAPI-UNAH		Fecha de Publicación del Aviso de Invitación a licitar:	
Fecha de Apertura de Ofertas:		14/12/2016	Número de Empresas que Retiraron Bases:	8	Número de Empresas que Presentaron Ofertas:
Fecha y No. de Acuerdo de la Comisión Evaluadora:		Acuerdo No. 2622-2016 de fecha 13-12-2016		Empresa Adjudicada:	INGENIERIA ELECTROMECHANICA Y CONSTRUCCION DE OBRAS CIVILES "INGELCO"
Fecha Firma del Contrato:		09/03/2017	No. de Contrato:	CC-04-2017-SEAPI-UNAH	Plazo del Contrato:
				CONTRATADO: 120 DÍAS MODIFICADO: - DÍAS	
Garantías de Construcción					
Tipo de Garantía		Número	Valor	Periodo de Validez	Fecha de Vencimiento
Garantía de Anticipo		201761299004651	L. 6.059.301,40	30-03-17 A 20-01-18	20/01/2018
Garantía de Cumplimiento		201761299004652	L. 6.059.301,40	30-03-17 A 20-04-18	20/04/2018
Garantía de Calidad		La garantía de calidad entra en vigencia cuando el proyecto finaliza.			
Proceso de Adjudicación de Supervisión					
Número de Concurso o del Tipo de Proceso:		CPN No. 01-2017-SEAPI-UNAH		Fecha de Publicación del Aviso de Invitación a Concursar:	
Fecha de Apertura de Ofertas		31/03/2017	Número de Empresas que Retiraron Bases:	1	Número de Empresas que Presentaron Ofertas:
Fecha y No. de Acuerdo de La Comisión Evaluadora:		Acuerdo No. 685-2017 de fecha 30-03-17		Empresa Adjudicada:	SAYBE & ASOCIADOS S. de R.L.
Fecha Firma del Contrato		15/07/2016	No. de Contrato:	CS-03-2017-SEAPI-UNAH	Plazo del Contrato:
				CONTRATADO: MODIFICADO: - MESES	
Garantías de Supervisión					
Tipo de Garantía		Número	Valor	Periodo de Validez	Fecha de Vencimiento
Garantía de Cumplimiento					
		Empresa Emisora de la Garantía			
		BANPAIS			
Seguimiento del Proyecto					
Concepto		Construcción		Supervisión	
Fecha Orden de Inicio		03-may-17			
Fecha de Finalización Contractual		30-ago-17			
Fecha de Finalización con ampliaciones					
Tiempo Transcurrido (Días, meses)		240		10 meses	
Tiempo Disponible (Días, meses)					
Ampliaciones de Tiempo (Días, meses)					
% de Tiempo Ejecutado					
Valor del Contrato		L. 40.395.342,68		L. 4.400.714,93	
Valor Modificado acumulado		L. 40.395.342,68		L. 0,00	
Valor Ejecutado Acumulado hasta la fecha		L. 6.059.301,40			
Saldo del Contrato		L. 34.336.041,28		L. 4.400.714,93	
% del Valor Contratado Ejecutado a la Fecha		15,00%		0,00%	
% de Obra Física Ejecutada		1%			
Número de Libros de Bitácora					







**UNIVERSIDAD NACIONAL AUTÓNOMA DE HONDURAS**  
SECRETARÍA EJECUTIVA DE ADMINISTRACIÓN DE PROYECTOS DE INFRAESTRUCTURA SEAPI

FORMULARIO DE SEGUIMIENTO DE PROYECTOS

Situación de avance al 31 de mayo de 2017

**Modificaciones al Contrato de Construcción**

Tipo de Modificación	Fecha	Descripción	Valor de Modificación	Ampliación en tiempo	Observaciones
<b>Total</b>			<b>L. 0,00</b>	<b>0 días</b>	

**Seguimiento Financiero Contrato de Construcción**

# Est.	Periodo de Estimación	Valor Facturado, solo estimaciones		Retenciones		Pago Neto	No. de Cheque	Reconocimiento de Mayores Costos
		Obra	Material Almacenado	Anticipo	Material Puesto en el Sitio			
	Anticipo					L. 6.059.301,40	462947	
1								
2								
3								
4								
5								
6								
<b>Totales</b>		<b>L. 0,00</b>	<b>L. 0,00</b>	<b>L. 0,00</b>	<b>L. 0,00</b>	<b>L. 6.059.301,40</b>		<b>L. 0,00</b>

Requerimientos Para el Año 2017

L. 0,00, Solicitado POA 2017

**Modificaciones al Contrato de Supervisión**

Tipo de Modificación	Fecha	Descripción	Valor de Modificación	Ampliación en tiempo	Observaciones
<b>Total</b>			<b>L. 0,00</b>		

**Seguimiento Financiero al Contrato de Supervisión**

# Pag.	Periodo del Pago	Valor Facturado	Retenciones		Pago Neto	No. Cheque	Observaciones
			Impuesto S/Renta	10% Retención de Honorarios			
1					L. 0,00		
2					L. 0,00		
3					L. 0,00		
4					L. 0,00		
5					L. 0,00		
6					L. 0,00		
7					L. 0,00		
<b>Totales</b>		<b>L. 0,00</b>	<b>L. 0,00</b>	<b>L. 0,00</b>	<b>L. 0,00</b>		

Requerimientos Para el Año 2017

L. 18,492,256.92, Solicitado POA 2017

**OBSERVACIONES**

**ESTIMACIONES DEL CONTRATISTA EN TRÁMITE DE PAGO**

# Est.	Periodo de Estimación	Valor Facturado		Retenciones		Pago Neto	Estatus
		Obra	Material Almacenado	Anticipo	Material Puesto en el Sitio		
1							
<b>Totales</b>		<b>L. 0,00</b>	<b>L. 0,00</b>	<b>L. 0,00</b>	<b>L. 0,00</b>	<b>L. 0,00</b>	

**PAGOS DE LA SUPERVISIÓN EN TRÁMITE**

# Pag	Periodo del Pago	Valor Facturado	Retenciones		Pago Neto	No. Cheque	Observaciones
			Impuesto S/Renta	10% Retención de Honorarios			
1							En revisión en SEAPI
<b>Totales</b>		<b>L. 0,00</b>		<b>L. 0,00</b>	<b>L. 0,00</b>		

**MODIFICACIONES AL CONTRATO DE CONSTRUCCIÓN EN TRÁMITE**

Tipo de Modificación	Fecha	Descripción	Valor de Modificación	Ampliación en tiempo	Observaciones
<b>Totales</b>			<b>L. 0,00</b>		

**MODIFICACIONES AL CONTRATO DE SUPERVISIÓN EN TRÁMITE**

Tipo de Modificación	Fecha	Descripción	Valor de Modificación	Ampliación en tiempo	Observaciones
<b>Totales</b>			<b>L. 0,00</b>		







**UNIVERSIDAD NACIONAL AUTÓNOMA DE HONDURAS**  
**SECRETARÍA EJECUTIVA DE ADMINISTRACIÓN DE PROYECTOS DE INFRAESTRUCTURA SEAPI**

**FORMULARIO DE SEGUIMIENTO DE PROYECTOS**

Situación de avance al 31 de mayo de 2017

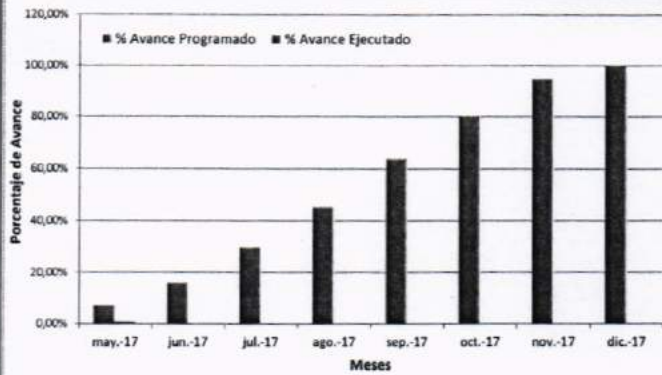

AVANCE FÍSICO

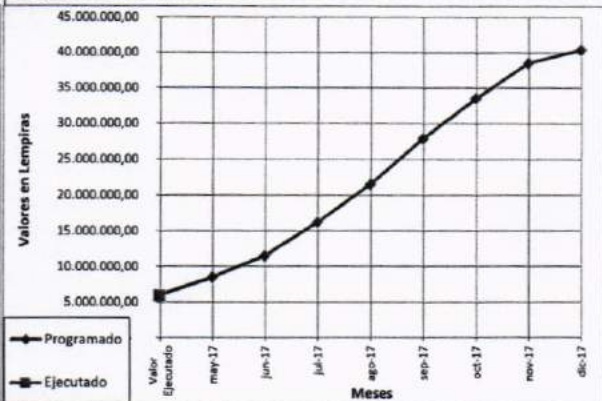

AVANCE FINANCIERO



OFICINAS Y BODEGAS DE CAMPO



ACOPIO DE MATERIALES DE CONSTRUCCION



SITIO DE CONSTRUCCION DE MURO PERIMETRAL

*Virginia M. Valle Aguiluz*  
 \_\_\_\_\_  
 Directora de Control y seguimiento de Proyectos. Ing. Virginia M. Valle Aguiluz

**Detalle de Contacto**

Ing. Virginia Margarita Valle Aguiluz  
 Directora de Control y Seguimiento de Proyectos  
 Correo Electrónico [vimavalle@yahoo.com.mx](mailto:vimavalle@yahoo.com.mx)  
 Teléfono 2216-6100 ext.110469

