



**MUNICIPALIDAD DE POTRERILLOS**  
**DEPARTAMENTO DE CORTES**  
**HONDURAS, C. A.**  
*Departamento de Presupuesto*  
TEL. 673 81 83 /84 24 Fax: 673- 90 26



Potrerillos, Cortés  
11 de Mayo del 2017

Señorita  
Leyla Sarai Hernández Hércules  
Oficial de Acceso a la Información Pública  
Municipalidad de Potrerillos, Cortés  
Su Oficina

Respetable Señorita Hernández:

Remito a usted la información responsable de este Departamento de Presupuesto que concierne al mes de Agosto del año 2016 para ser editado en nuestro portal para acceso a la información pública

Adjunto el INFORME DE EJECUCION DE PROYECTOS.

En espera de su atención a lo aquí expuesto.

  
  
LIC. ANGEL HERNAN GABIAS CARRANZA  
JEFE PRESUPUESTO DEPARTAMENTO

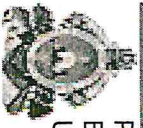

### Ejecución de Proyectos

Periodo del: 01/08/2016 al 31/08/2016  
Moneda Lempiiras (L)



Emisión: 10/05/2017  
Hora : 11:06 a.m.  
Página: 1 de 9

Honduras, C.A.

| BIPM                                   | EN EL EJERCICIO   | Asignado            | Disminución | Ampliación          | Transferencia       |             | Vigente            | EN EL PERIODO |             | ACUMULADO     |
|--|---|---------------------|-------------|---------------------|---------------------|-------------|--------------------|---------------|-------------|---------------|
|  |   |                     |             |                     | Positiva            | Negativa    |                    | Devengado     | Pagado      |               |
| <b>001</b>                             | Reeducción De Agua Potable, En La Aldea Caracol                     | <b>200,000.00</b>   | <b>0.00</b> | <b>0.00</b>         | <b>0.00</b>         | <b>0.00</b> | <b>200,000.00</b>  | <b>0.00</b>   | <b>0.00</b> | <b>0.00 %</b> |
| 11 01 001 000 005 47210 15-013-01 20 5 | Reeducción de Agua Potable en Aldeas del Municipio                  | 150,000.00          | 0.00        | 0.00                | 0.00                | 0.00        | 150,000.00         | 0.00          | 0.00        | 0.00 %        |
| 11 01 001 000 005 47210 11-001-01 20 5 | Reeducción de Agua Potable en Aldeas del Municipio                  | 50,000.00           | 0.00        | 0.00                | 0.00                | 0.00        | 50,000.00          | 0.00          | 0.00        | 0.00 %        |
| <b>003</b>                             | Pavimentación De Calles, Barrio Las Flores                          | <b>300,000.00</b>   | <b>0.00</b> | <b>0.00</b>         | <b>0.00</b>         | <b>0.00</b> | <b>300,000.00</b>  | <b>0.00</b>   | <b>0.00</b> | <b>0.00 %</b> |
| 15 00 003 000 002 47210 15-013-01 20 3 | Pavimentación de Calles en Barrios del Municipio                    | 250,000.00          | 0.00        | 0.00                | 0.00                | 0.00        | 250,000.00         | 0.00          | 0.00        | 0.00 %        |
| 15 00 003 000 002 47210 11-001-01 20 3 | Pavimentación de Calles en Barrios del Municipio                    | 50,000.00           | 0.00        | 0.00                | 0.00                | 0.00        | 50,000.00          | 0.00          | 0.00        | 0.00 %        |
| <b>005</b>                             | Proyecto de Electrificación, Brisas del Paraíso                     | <b>295,579.94</b>   | <b>0.00</b> | <b>0.00</b>         | <b>0.00</b>         | <b>0.00</b> | <b>295,579.94</b>  | <b>0.00</b>   | <b>0.00</b> | <b>0.00 %</b> |
| 12 00 006 000 001 47210 15-013-01 20 8 | Electrificación de Aldeas y Barrios del Municipio                   | 195,579.94          | 0.00        | 0.00                | 0.00                | 0.00        | 195,579.94         | 0.00          | 0.00        | 0.00 %        |
| 12 00 006 000 001 47210 11-001-01 20 5 | Electrificación de Aldeas y Barrios del Municipio                   | 100,000.00          | 0.00        | 0.00                | 0.00                | 0.00        | 100,000.00         | 0.00          | 0.00        | 0.00 %        |
| <b>006</b>                             | Proyecto de Electrificación, Barrio San Jose                        | <b>400,000.00</b>   | <b>0.00</b> | <b>0.00</b>         | <b>0.00</b>         | <b>0.00</b> | <b>400,000.00</b>  | <b>0.00</b>   | <b>0.00</b> | <b>0.00 %</b> |
| 12 00 006 000 002 47210 11-001-01 20 5 | Electrificación de Aldeas y Barrios del Municipio                   | 200,000.00          | 0.00        | 0.00                | 0.00                | 0.00        | 200,000.00         | 0.00          | 0.00        | 0.00 %        |
| 12 00 006 000 002 47210 15-013-01 20 5 | Electrificación de Aldeas y Barrios del Municipio                   | 200,000.00          | 0.00        | 0.00                | 0.00                | 0.00        | 200,000.00         | 0.00          | 0.00        | 0.00 %        |
| <b>008</b>                             | Proyecto de Electrificación, Colonia Poder Ciudadano 1,2 II Etapa.  | <b>400,000.00</b>   | <b>0.00</b> | <b>0.00</b>         | <b>0.00</b>         | <b>0.00</b> | <b>400,000.00</b>  | <b>0.00</b>   | <b>0.00</b> | <b>0.00 %</b> |
| 12 00 006 000 003 47210 15-013-01 20 5 | Electrificación de Aldeas y Barrios del Municipio                   | 200,000.00          | 0.00        | 0.00                | 0.00                | 0.00        | 200,000.00         | 0.00          | 0.00        | 0.00 %        |
| 12 00 006 000 003 47210 11-001-01 20 5 | Electrificación de Aldeas y Barrios del Municipio                   | 200,000.00          | 0.00        | 0.00                | 0.00                | 0.00        | 200,000.00         | 0.00          | 0.00        | 0.00 %        |
| <b>010</b>                             | Construcción Centro Básico, Nueva Garroba                           | <b>310,000.00</b>   | <b>0.00</b> | <b>0.00</b>         | <b>0.00</b>         | <b>0.00</b> | <b>310,000.00</b>  | <b>0.00</b>   | <b>0.00</b> | <b>0.00 %</b> |
| 11 02 001 000 001 47210 15-013-01 20 7 | Construcción de centro básico                                       | 300,000.00          | 0.00        | 0.00                | 0.00                | 0.00        | 300,000.00         | 0.00          | 0.00        | 0.00 %        |
| 11 02 001 000 001 47210 11-001-01 20 7 | Construcción de centro básico                                       | 10,000.00           | 0.00        | 0.00                | 0.00                | 0.00        | 10,000.00          | 0.00          | 0.00        | 0.00 %        |
| <b>012</b>                             | Construcción de Auditorio, Barrio INFOP.                            | <b>505,000.00</b>   | <b>0.00</b> | <b>0.00</b>         | <b>0.00</b>         | <b>0.00</b> | <b>505,000.00</b>  | <b>0.00</b>   | <b>0.00</b> | <b>0.00 %</b> |
| 11 02 006 000 001 47210 11-001-01 20 7 | Construcción de Auditorio, Barrio INFOP                             | 5,000.00            | 0.00        | 0.00                | 0.00                | 0.00        | 5,000.00           | 0.00          | 0.00        | 0.00 %        |
| 11 02 006 000 001 47210 15-013-01 20 7 | Construcción de Auditorio, Barrio INFOP                             | 500,000.00          | 0.00        | 0.00                | 0.00                | 0.00        | 500,000.00         | 0.00          | 0.00        | 0.00 %        |
| <b>013</b>                             | Construcción De Cerco Para Kinder Jose Cecilio Del Valle, San José  | <b>220,000.00</b>   | <b>0.00</b> | <b>0.00</b>         | <b>0.00</b>         | <b>0.00</b> | <b>220,000.00</b>  | <b>0.00</b>   | <b>0.00</b> | <b>0.00 %</b> |
| 11 02 003 000 001 47210 11-001-01 20 7 | Construcción de cerco Kinder en Barrios del Municipio               | 20,000.00           | 0.00        | 0.00                | 0.00                | 0.00        | 20,000.00          | 0.00          | 0.00        | 0.00 %        |
| 11 02 003 000 001 47210 15-013-01 20 7 | Construcción de cerco Kinder en Barrios del Municipio               | 200,000.00          | 0.00        | 0.00                | 0.00                | 0.00        | 200,000.00         | 0.00          | 0.00        | 0.00 %        |
| <b>014</b>                             | Reeducción de agua potable, Barrio Morelos.                         | <b>200,000.00</b>   | <b>0.00</b> | <b>0.00</b>         | <b>0.00</b>         | <b>0.00</b> | <b>200,000.00</b>  | <b>0.00</b>   | <b>0.00</b> | <b>0.00 %</b> |
| 11 01 001 000 002 47210 11-001-01 20 5 | Reeducción de Agua Potable en Aldeas del Municipio                  | 50,000.00           | 0.00        | 0.00                | 0.00                | 0.00        | 50,000.00          | 0.00          | 0.00        | 0.00 %        |
| 11 01 001 000 002 47210 15-013-01 20 5 | Reeducción de Agua Potable en Aldeas del Municipio                  | 150,000.00          | 0.00        | 0.00                | 0.00                | 0.00        | 150,000.00         | 0.00          | 0.00        | 0.00 %        |
| <b>015</b>                             | Reparación De Escuela Dionisio De Herrera, En El Barrio San Miguel. | <b>380,000.00</b>   | <b>0.00</b> | <b>0.00</b>         | <b>0.00</b>         | <b>0.00</b> | <b>380,000.00</b>  | <b>0.00</b>   | <b>0.00</b> | <b>0.00 %</b> |
| 11 02 004 001 000 23400 15-013-01 20 7 | Reparación de Escuelas a Nivel Municipal                            | 380,000.00          | 0.00        | 0.00                | 0.00                | 0.00        | 380,000.00         | 0.00          | 0.00        | 0.00 %        |
| <b>017</b>                             | Construcción Kinder, Reparto Del Pedregal                           | <b>310,000.00</b>   | <b>0.00</b> | <b>0.00</b>         | <b>0.00</b>         | <b>0.00</b> | <b>310,000.00</b>  | <b>0.00</b>   | <b>0.00</b> | <b>0.00 %</b> |
| 11 02 002 000 001 47110 11-001-01 20 7 | Construcción de Kinders en Varios Barrios del Municipio.            | 10,000.00           | 0.00        | 0.00                | 0.00                | 0.00        | 10,000.00          | 0.00          | 0.00        | 0.00 %        |
| 11 02 002 000 001 47110 15-013-01 20 7 | Construcción de Kinders en Varios Barrios del Municipio.            | 300,000.00          | 0.00        | 0.00                | 0.00                | 0.00        | 300,000.00         | 0.00          | 0.00        | 0.00 %        |
| <b>018</b>                             | Construcción De Base De Bomberos En El Barrio Morelos.              | <b>250,000.00</b>   | <b>0.00</b> | <b>0.00</b>         | <b>0.00</b>         | <b>0.00</b> | <b>250,000.00</b>  | <b>0.00</b>   | <b>0.00</b> | <b>0.00 %</b> |
| 12 00 004 000 001 47210 15-013-01 20 8 | Contrucción de base Bomberos, Morelos                               | 125,000.00          | 0.00        | 0.00                | 0.00                | 0.00        | 125,000.00         | 0.00          | 0.00        | 0.00 %        |
| 12 00 004 000 001 47210 11-001-01 20 8 | Contrucción de base Bomberos, Morelos                               | 125,000.00          | 0.00        | 0.00                | 0.00                | 0.00        | 125,000.00         | 0.00          | 0.00        | 0.00 %        |
| <b>019</b>                             | Proyectos de Vivienda.  | <b>1,517,100.00</b> | <b>0.00</b> | <b>1,052,441.05</b> | <b>1,365,276.50</b> | <b>0.00</b> | <b>3,934,817.5</b> | <b>0.00</b>   | <b>0.00</b> | <b>0.00 %</b> |
| 12 00 008 000 001 47110 19-013-02 20 5 | Proyectos de Vivienda a nivel Municipal                             | 0.00                | 0.00        | 526,237.50          | 0.00                | 0.00        | 526,237.50         | 0.00          | 0.00        | 0.00 %        |



Honduras, C.A.

**Ejecución de Proyectos**  
Periodo del: 01/08/2016 al 31/08/2016  
Moneda Lempias (L)



Emisión: 10/05/2017  
Hora : 11:06 a.m.  
Pagina: 2 de 9

| BIPM   | EN EL EJERCICIO     |             |                   |                        |                        | EN EL PERIODO       |             | ACUMULADO   |               |
|--|---------------------|-------------|-------------------|------------------------|------------------------|---------------------|-------------|-------------|---------------|
|  | Asignado            | Disminución | Ampliación        | Transferencia Positiva | Transferencia Negativa | Vigente             | Devengado   | Pagado      |               |
| 12 00 008 000 001 47210 11-001-01 20 5   | 200,000.00          | 0.00        | 526,203.55        | 1,115,276.50           | 0.00                   | 1,841,480.05        | 0.00        | 0.00        | 0.00 %        |
| 12 00 008 000 001 47210 15-013-01 20 5   | 1,200,000.00        | 0.00        | 0.00              | 250,000.00             | 0.00                   | 1,450,000.00        | 0.00        | 0.00        | 0.00 %        |
| 12 00 011 001 000 23400 15-013-01 20 8   | 117,100.00          | 0.00        | 0.00              | 0.00                   | 0.00                   | 117,100.00          | 0.00        | 0.00        | 0.00 %        |
| 020 Reaeducación De Agua Potable, En La Aldea El Tule Poder Ciudadano 2                | <b>200,000.00</b>   | <b>0.00</b> | <b>478,747.69</b> | <b>0.00</b>            | <b>0.00</b>            | <b>678,747.69</b>   | <b>0.00</b> | <b>0.00</b> | <b>0.00 %</b> |
| 11 01 001 000 001 47210 15-013-01 20 5   | 150,000.00          | 0.00        | 0.00              | 0.00                   | 0.00                   | 150,000.00          | 0.00        | 0.00        | 0.00 %        |
| 11 01 001 000 001 47210 11-001-01 20 5   | 50,000.00           | 0.00        | 478,747.69        | 0.00                   | 0.00                   | 528,747.69          | 0.00        | 0.00        | 0.00 %        |
| 021 Reaeducación de Agua Potable, Casco Urbano.  | <b>1,170,138.30</b> | <b>0.00</b> | <b>0.00</b>       | <b>0.00</b>            | <b>0.00</b>            | <b>1,170,138.30</b> | <b>0.00</b> | <b>0.00</b> | <b>0.00 %</b> |
| 11 01 001 000 007 47210 11-001-01 20 5   | 370,138.30          | 0.00        | 0.00              | 0.00                   | 0.00                   | 370,138.30          | 0.00        | 0.00        | 0.00 %        |
| 11 01 001 000 007 47210 15-013-01 20 5   | 800,000.00          | 0.00        | 0.00              | 0.00                   | 0.00                   | 800,000.00          | 0.00        | 0.00        | 0.00 %        |
| 024 Pavimentación De Calles En El Barrio INFOP.  | <b>500,000.00</b>   | <b>0.00</b> | <b>0.00</b>       | <b>0.00</b>            | <b>0.00</b>            | <b>500,000.00</b>   | <b>0.00</b> | <b>0.00</b> | <b>0.00 %</b> |
| 15 00 003 000 001 47210 11-001-01 20 3   | 50,000.00           | 0.00        | 0.00              | 0.00                   | 0.00                   | 50,000.00           | 0.00        | 0.00        | 0.00 %        |
| 15 00 003 000 001 47210 15-013-01 20 3   | 450,000.00          | 0.00        | 0.00              | 0.00                   | 0.00                   | 450,000.00          | 0.00        | 0.00        | 0.00 %        |
| 025 Mantenimiento de Bombas de Agua a Nivel Municipal.                                 | <b>1,200,446.80</b> | <b>0.00</b> | <b>0.00</b>       | <b>0.00</b>            | <b>0.00</b>            | <b>1,200,446.80</b> | <b>0.00</b> | <b>0.00</b> | <b>0.00 %</b> |
| 11 01 003 001 000 23400 11-001-01 20 5   | 1,090,276.60        | 0.00        | 0.00              | 0.00                   | 0.00                   | 1,090,276.60        | 0.00        | 0.00        | 0.00 %        |
| 13 00 004 001 000 23400 11-001-01 20 5   | 110,170.20          | 0.00        | 0.00              | 0.00                   | 0.00                   | 110,170.20          | 0.00        | 0.00        | 0.00 %        |
| 026 Construcción De Centro Municipal Para Personas Discapacitadas, Barrio Del Paraiso. | <b>150,000.00</b>   | <b>0.00</b> | <b>124,272.88</b> | <b>56,907.50</b>       | <b>0.00</b>            | <b>331,180.38</b>   | <b>0.00</b> | <b>0.00</b> | <b>0.00 %</b> |
| 12 00 003 000 001 47210 19-001-51 20 8   | 0.00                | 0.00        | 124,272.88        | 0.00                   | 0.00                   | 124,272.88          | 0.00        | 0.00        | 0.00 %        |
| 12 00 003 000 001 47210 11-001-01 20 8   | 25,000.00           | 0.00        | 0.00              | 56,907.50              | 0.00                   | 81,907.50           | 0.00        | 0.00        | 0.00 %        |
| 12 00 003 000 001 47210 15-013-01 20 8   | 125,000.00          | 0.00        | 0.00              | 0.00                   | 0.00                   | 125,000.00          | 0.00        | 0.00        | 0.00 %        |
| 027 Construcción De Centro Comunal, Campo Bejuco                                       | <b>450,000.00</b>   | <b>0.00</b> | <b>0.00</b>       | <b>0.00</b>            | <b>0.00</b>            | <b>450,000.00</b>   | <b>0.00</b> | <b>0.00</b> | <b>0.00 %</b> |
| 11 07 003 000 001 47210 15-013-01 20 8   | 450,000.00          | 0.00        | 0.00              | 0.00                   | 0.00                   | 450,000.00          | 0.00        | 0.00        | 0.00 %        |
| 028 Mantenimiento De Alumbrado Público. (Urbano Y Rural)                               | <b>858,181.82</b>   | <b>0.00</b> | <b>0.00</b>       | <b>109,401.25</b>      | <b>0.00</b>            | <b>967,583.07</b>   | <b>0.00</b> | <b>0.00</b> | <b>0.00 %</b> |
| 11 01 004 001 000 23400 15-013-01 20 5   | 500,000.00          | 0.00        | 0.00              | 0.00                   | 0.00                   | 500,000.00          | 0.00        | 0.00        | 0.00 %        |
| 15 00 004 003 000 23400 15-013-01 20 3   | 212,272.73          | 0.00        | 0.00              | 96,301.25              | 0.00                   | 308,573.98          | 0.00        | 0.00        | 0.00 %        |
| 15 00 004 003 000 23400 11-001-01 20 3   | 145,909.09          | 0.00        | 0.00              | 13,100.00              | 0.00                   | 159,009.09          | 0.00        | 0.00        | 0.00 %        |
| 029 Construcción de un pasaje de recreación.   | <b>300,000.00</b>   | <b>0.00</b> | <b>0.00</b>       | <b>0.00</b>            | <b>0.00</b>            | <b>300,000.00</b>   | <b>0.00</b> | <b>0.00</b> | <b>0.00 %</b> |
| 12 00 002 000 001 47210 11-001-01 20 8   | 50,000.00           | 0.00        | 0.00              | 0.00                   | 0.00                   | 50,000.00           | 0.00        | 0.00        | 0.00 %        |
| 12 00 002 000 001 47210 15-013-01 20 8   | 250,000.00          | 0.00        | 0.00              | 0.00                   | 0.00                   | 250,000.00          | 0.00        | 0.00        | 0.00 %        |
| 031 Construcción de cerco del Instituto Técnico Adelaída, San Pablo I.                 | <b>530,000.00</b>   | <b>0.00</b> | <b>0.00</b>       | <b>0.00</b>            | <b>0.00</b>            | <b>530,000.00</b>   | <b>0.00</b> | <b>0.00</b> | <b>0.00 %</b> |
| 11 02 003 000 002 47110 15-013-01 20 7   | 500,000.00          | 0.00        | 0.00              | 0.00                   | 0.00                   | 500,000.00          | 0.00        | 0.00        | 0.00 %        |



POTRERILLOS, CORTES  
EJERCICIO: 2016  
USUARIO: ANGEL.CARIAS

Ejecución de Proyectos

Periodo del: 01/08/2016 al 31/08/2016  
Moneda Lempias (L)



Emisión: 10/05/2017  
Hora: 11:06 a.m.  
Pagina: 3 de 9



Honduras, C.A.

EN EL EJERCICIO

EN EL PERIODO

ACUMULADO

| BIPM                                   | Asignado     | Disminución | Ampliación | Transferencia Positiva | Transferencia Negativa | Vigente      | Devengado | Pagado | ACUMULADO |        |
|--|--------------|-------------|------------|------------------------|------------------------|--------------|-----------|--------|-----------|--------|
| 11 02 003 000 002 47110 11-001-01 20 7 | 30,000.00    | 0.00        | 0.00       | 0.00                   | 0.00                   | 30,000.00    | 0.00      | 0.00   | 0.00      | 0.00 % |
| 032                                    | 50,000.00    | 0.00        | 0.00       | 0.00                   | 0.00                   | 50,000.00    | 0.00      | 0.00   | 0.00      | 0.00 % |
| 11 02 004 002 000 23400 15-013-01 20 7 | 50,000.00    | 0.00        | 0.00       | 0.00                   | 0.00                   | 50,000.00    | 0.00      | 0.00   | 0.00      | 0.00 % |
| 033                                    | 105,000.00   | 0.00        | 0.00       | 0.00                   | 0.00                   | 105,000.00   | 0.00      | 0.00   | 0.00      | 0.00 % |
| 11 02 004 003 000 23400 11-001-01 20 7 | 100,000.00   | 0.00        | 0.00       | 0.00                   | 0.00                   | 100,000.00   | 0.00      | 0.00   | 0.00      | 0.00 % |
| 034                                    | 505,000.00   | 0.00        | 0.00       | 0.00                   | 0.00                   | 505,000.00   | 0.00      | 0.00   | 0.00      | 0.00 % |
| 11 02 005 000 001 47110 11-001-01 20 7 | 500,000.00   | 0.00        | 0.00       | 0.00                   | 0.00                   | 500,000.00   | 0.00      | 0.00   | 0.00      | 0.00 % |
| 035                                    | 450,000.00   | 0.00        | 0.00       | 0.00                   | 0.00                   | 450,000.00   | 0.00      | 0.00   | 0.00      | 0.00 % |
| 12 00 005 000 001 47210 11-013-01 20 8 | 150,000.00   | 0.00        | 0.00       | 0.00                   | 0.00                   | 150,000.00   | 0.00      | 0.00   | 0.00      | 0.00 % |
| 036                                    | 1,260,000.00 | 0.00        | 0.00       | 0.00                   | 0.00                   | 1,260,000.00 | 0.00      | 0.00   | 0.00      | 0.00 % |
| 12 00 009 000 001 47210 15-013-01 20 4 | 1,250,000.00 | 0.00        | 0.00       | 0.00                   | 0.00                   | 1,250,000.00 | 0.00      | 0.00   | 0.00      | 0.00 % |
| 12 00 009 000 001 47210 11-001-01 20 4 | 10,000.00    | 0.00        | 0.00       | 0.00                   | 0.00                   | 10,000.00    | 0.00      | 0.00   | 0.00      | 0.00 % |
| 037                                    | 800,000.00   | 0.00        | 0.00       | 117,550.00             | 0.00                   | 917,550.00   | 0.00      | 0.00   | 0.00      | 0.00 % |
| 15 00 005 001 000 23500 11-001-01 20 3 | 200,000.00   | 0.00        | 0.00       | 117,550.00             | 0.00                   | 317,550.00   | 0.00      | 0.00   | 0.00      | 0.00 % |
| 15 00 005 001 000 23500 15-013-01 20 3 | 600,000.00   | 0.00        | 0.00       | 0.00                   | 0.00                   | 600,000.00   | 0.00      | 0.00   | 0.00      | 0.00 % |
| 038                                    | 150,000.00   | 0.00        | 0.00       | 0.00                   | 0.00                   | 150,000.00   | 0.00      | 0.00   | 0.00      | 0.00 % |
| 11 05 001 000 001 47110 15-013-01 20 8 | 140,000.00   | 0.00        | 0.00       | 0.00                   | 0.00                   | 140,000.00   | 0.00      | 0.00   | 0.00      | 0.00 % |
| 11 05 001 000 001 47110 11-001-01 20 8 | 10,000.00    | 0.00        | 0.00       | 0.00                   | 0.00                   | 10,000.00    | 0.00      | 0.00   | 0.00      | 0.00 % |
| 039                                    | 200,000.00   | 0.00        | 0.00       | 0.00                   | 0.00                   | 200,000.00   | 0.00      | 0.00   | 0.00      | 0.00 % |
| 11 03 001 000 001 47110 11-001-01 20 6 | 50,000.00    | 0.00        | 0.00       | 0.00                   | 0.00                   | 50,000.00    | 0.00      | 0.00   | 0.00      | 0.00 % |
| 11 03 001 000 001 47110 15-013-01 20 6 | 150,000.00   | 0.00        | 0.00       | 0.00                   | 0.00                   | 150,000.00   | 0.00      | 0.00   | 0.00      | 0.00 % |
| 041                                    | 350,000.00   | 0.00        | 0.00       | 0.00                   | 100,000.00             | 250,000.00   | 0.00      | 0.00   | 0.00      | 0.00 % |
| 15 00 004 001 000 23400 11-001-01 20 3 | 150,000.00   | 0.00        | 0.00       | 0.00                   | 100,000.00             | 50,000.00    | 0.00      | 0.00   | 0.00      | 0.00 % |
| 15 00 004 001 000 23400 15-013-01 20 3 | 200,000.00   | 0.00        | 0.00       | 0.00                   | 0.00                   | 200,000.00   | 0.00      | 0.00   | 0.00      | 0.00 % |
| 042                                    | 300,000.00   | 0.00        | 0.00       | 0.00                   | 286,000.00             | 14,000.00    | 0.00      | 0.00   | 0.00      | 0.00 % |
| 15 00 004 002 000 23400 11-001-01 20 3 | 100,000.00   | 0.00        | 0.00       | 0.00                   | 100,000.00             | 0.00         | 0.00      | 0.00   | 0.00      | 0.00 % |
| 15 00 004 002 000 23400 15-013-01 20 3 | 200,000.00   | 0.00        | 0.00       | 0.00                   | 186,000.00             | 14,000.00    | 0.00      | 0.00   | 0.00      | 0.00 % |
| 045                                    | 310,000.00   | 0.00        | 0.00       | 0.00                   | 0.00                   | 310,000.00   | 0.00      | 0.00   | 0.00      | 0.00 % |



Honduras, C.A.

| BIPM                                   | EN EL EJERCICIO   | Asignado   | Disminución | Ampliación | Transferencia Positiva | Transferencia Negativa | Vigente    | EN EL PERÍODO |        | ACUMULADO |
|--|---|------------|-------------|------------|------------------------|------------------------|------------|---------------|--------|-----------|
|  |   |            |             |            |                        |                        |            | Devengado     | Pagado |           |
| 11 02 002 000 002 47210 15-013-01 20 7 | Construcción de Kinders en Varos Barrios del Municipio.                                       | 300,000.00 | 0.00        | 0.00       | 0.00                   | 0.00                   | 300,000.00 | 0.00          | 0.00   | 0.00 %    |
| 11 02 002 000 002 47110 11-001-01 20 7 | Construcción de Kinders en Varos Barrios del Municipio.                                       | 10,000.00  | 0.00        | 0.00       | 0.00                   | 0.00                   | 10,000.00  | 0.00          | 0.00   | 0.00 %    |
| 047                                    | Construcción De Cunetas, San Pablo I en Barrios y Colonias del Municipio                      | 55,000.00  | 0.00        | 0.00       | 0.00                   | 0.00                   | 55,000.00  | 0.00          | 0.00   | 0.00 %    |
| 15 00 001 000 001 47210 11-001-01 20 3 | Construcción de Cuneta Abierta en Barrios y Colonias del Municipio                            | 5,000.00   | 0.00        | 0.00       | 0.00                   | 0.00                   | 5,000.00   | 0.00          | 0.00   | 0.00 %    |
| 15 00 001 000 001 47210 15-013-01 20 3 | Construcción de Cuneta Abierta en Barrios y Colonias del Municipio                            | 50,000.00  | 0.00        | 0.00       | 0.00                   | 0.00                   | 50,000.00  | 0.00          | 0.00   | 0.00 %    |
| 048                                    | Construcción De Cunetas, San Pablo II en Barrios y Colonias del Municipio                     | 55,000.00  | 0.00        | 0.00       | 0.00                   | 0.00                   | 55,000.00  | 0.00          | 0.00   | 0.00 %    |
| 15 00 001 000 002 47210 15-013-01 20 3 | Construcción de Cuneta Abierta en Barrios y Colonias del Municipio                            | 50,000.00  | 0.00        | 0.00       | 0.00                   | 0.00                   | 50,000.00  | 0.00          | 0.00   | 0.00 %    |
| 15 00 001 000 002 47210 11-001-01 20 3 | Construcción de Cuneta Abierta en Barrios y Colonias del Municipio                            | 5,000.00   | 0.00        | 0.00       | 0.00                   | 0.00                   | 5,000.00   | 0.00          | 0.00   | 0.00 %    |
| 049                                    | Construcción De Cunetas, San Pablo III en Barrios y Colonias del Municipio                    | 55,000.00  | 0.00        | 0.00       | 0.00                   | 0.00                   | 55,000.00  | 0.00          | 0.00   | 0.00 %    |
| 15 00 001 000 003 47210 11-001-01 20 3 | Construcción de Cuneta Abierta en Barrios y Colonias del Municipio                            | 5,000.00   | 0.00        | 0.00       | 0.00                   | 0.00                   | 5,000.00   | 0.00          | 0.00   | 0.00 %    |
| 15 00 001 000 003 47210 15-013-01 20 3 | Construcción de Cuneta Abierta en Barrios y Colonias del Municipio                            | 50,000.00  | 0.00        | 0.00       | 0.00                   | 0.00                   | 50,000.00  | 0.00          | 0.00   | 0.00 %    |
| 050                                    | Construcción De Cunetas, Gradas A Dios en Barrios y Colonias del Municipio                    | 55,000.00  | 0.00        | 0.00       | 0.00                   | 0.00                   | 55,000.00  | 0.00          | 0.00   | 0.00 %    |
| 15 00 001 000 004 47210 11-001-01 20 3 | Construcción de Cuneta Abierta en Barrios y Colonias del Municipio                            | 5,000.00   | 0.00        | 0.00       | 0.00                   | 0.00                   | 5,000.00   | 0.00          | 0.00   | 0.00 %    |
| 15 00 001 000 004 47210 15-013-01 20 3 | Construcción de Cuneta Abierta en Barrios y Colonias del Municipio                            | 50,000.00  | 0.00        | 0.00       | 0.00                   | 0.00                   | 50,000.00  | 0.00          | 0.00   | 0.00 %    |
| 052                                    | Construcción De Cunetas, Brisas Del Paraíso en Barrios y Colonias del Municipio               | 55,000.00  | 0.00        | 0.00       | 182,821.50             | 0.00                   | 237,821.50 | 0.00          | 0.00   | 0.00 %    |
| 15 00 001 000 006 47210 11-001-01 20 3 | Construcción de Cuneta Abierta en Barrios y Colonias del Municipio                            | 5,000.00   | 0.00        | 0.00       | 182,821.50             | 0.00                   | 187,821.50 | 0.00          | 0.00   | 0.00 %    |
| 15 00 001 000 006 47210 15-013-01 20 3 | Construcción de Cuneta Abierta en Barrios y Colonias del Municipio                            | 50,000.00  | 0.00        | 0.00       | 0.00                   | 0.00                   | 50,000.00  | 0.00          | 0.00   | 0.00 %    |
| 053                                    | Construcción de Cunetas, Barrio Barahona en Barrios y Colonias del Municipio                  | 55,000.00  | 0.00        | 0.00       | 0.00                   | 0.00                   | 55,000.00  | 0.00          | 0.00   | 0.00 %    |
| 15 00 001 000 007 47210 15-013-01 20 3 | Construcción de Cuneta Abierta en Barrios y Colonias del Municipio                            | 50,000.00  | 0.00        | 0.00       | 0.00                   | 0.00                   | 50,000.00  | 0.00          | 0.00   | 0.00 %    |
| 15 00 001 000 007 47210 11-001-01 20 3 | Construcción de Cuneta Abierta en Barrios y Colonias del Municipio                            | 5,000.00   | 0.00        | 0.00       | 0.00                   | 0.00                   | 5,000.00   | 0.00          | 0.00   | 0.00 %    |
| 054                                    | Construcción centro hospital municipal de salud, Morazan. en Barrios y Colonias del Municipio | 300,000.00 | 0.00        | 0.00       | 0.00                   | 0.00                   | 300,000.00 | 0.00          | 0.00   | 0.00 %    |
| 11 03 001 000 002 47110 11-001-01 20 6 | Construcción de Centros de Salud y Hospital   | 100,000.00 | 0.00        | 0.00       | 0.00                   | 0.00                   | 100,000.00 | 0.00          | 0.00   | 0.00 %    |
| 11 03 001 000 002 47110 15-013-01 20 6 | Construcción de Centros de Salud y Hospital   | 200,000.00 | 0.00        | 0.00       | 0.00                   | 0.00                   | 200,000.00 | 0.00          | 0.00   | 0.00 %    |
| 056                                    | Pavimentación De Calles, San Jose en Barrios y Colonias del Municipio                         | 120,000.00 | 0.00        | 0.00       | 0.00                   | 0.00                   | 120,000.00 | 0.00          | 0.00   | 0.00 %    |
| 15 00 001 000 008 47210 15-013-01 20 3 | Construcción de Cuneta Abierta en Barrios y Colonias del Municipio                            | 100,000.00 | 0.00        | 0.00       | 0.00                   | 0.00                   | 100,000.00 | 0.00          | 0.00   | 0.00 %    |
| 15 00 001 000 008 47210 11-001-01 20 3 | Construcción de Cuneta Abierta en Barrios y Colonias del Municipio                            | 20,000.00  | 0.00        | 0.00       | 0.00                   | 0.00                   | 20,000.00  | 0.00          | 0.00   | 0.00 %    |
| 057                                    | Construcción De Cunetas, Higueritos en Barrios y Colonias del Municipio                       | 65,000.00  | 0.00        | 0.00       | 0.00                   | 0.00                   | 65,000.00  | 0.00          | 0.00   | 0.00 %    |



**Ejecución de Proyectos**

Periodo del: 01/08/2016 al 31/08/2016  
 Moneda Lempias (L)

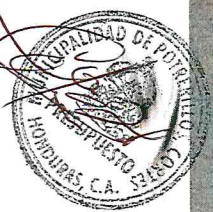

| BIPM                                   | EN EL EJERCICIO |             |            |                        |                        |            |           | EN EL PERIODO |        | ACUMULADO |  |
|--|-----------------|-------------|------------|------------------------|------------------------|------------|-----------|---------------|--------|-----------|--|
|  | Asignado        | Disminución | Ampliación | Transferencia Positiva | Transferencia Negativa | Vigente    | Devengado | Pagado        |        |           |  |
| 15 00 001 000 009 47210 11-001-01 20 3 | 5,000.00        | 0.00        | 0.00       | 0.00                   | 0.00                   | 5,000.00   | 0.00      | 0.00          | 0.00   | 0.00 %    |  |
| 13 00 008 000 001 47210 19-001-50 20 3 | 0.00            | 0.00        | 100,000.00 | 0.00                   | 0.00                   | 100,000.00 | 0.00      | 0.00          | 0.00 % |           |  |
| 058                                    | 0.00            | 0.00        | 0.00       | 0.00                   | 0.00                   | 0.00       | 0.00      | 0.00          | 0.00 % |           |  |
| 13 00 003 000 001 47210 15-013-01 20 3 | 136,363.63      | 0.00        | 0.00       | 0.00                   | 0.00                   | 136,363.63 | 0.00      | 0.00          | 0.00 % |           |  |
| 13 00 003 000 001 47210 11-001-01 20 3 | 81,818.18       | 0.00        | 0.00       | 0.00                   | 0.00                   | 81,818.18  | 0.00      | 0.00          | 0.00 % |           |  |
| 060                                    | 250,000.00      | 0.00        | 0.00       | 0.00                   | 150,000.00             | 100,000.00 | 0.00      | 0.00          | 0.00 % |           |  |
| 11 07 002 001 000 24200 11-001-01 20 5 | 150,000.00      | 0.00        | 0.00       | 0.00                   | 150,000.00             | 0.00       | 0.00      | 0.00          | 0.00 % |           |  |
| 11 07 002 001 000 24200 15-013-01 20 5 | 100,000.00      | 0.00        | 0.00       | 0.00                   | 0.00                   | 100,000.00 | 0.00      | 0.00          | 0.00 % |           |  |
| 061                                    | 231,818.18      | 0.00        | 0.00       | 0.00                   | 0.00                   | 231,818.18 | 0.00      | 0.00          | 0.00 % |           |  |
| 15 00 002 000 002 47210 11-001-01 20 3 | 50,000.00       | 0.00        | 0.00       | 0.00                   | 0.00                   | 50,000.00  | 0.00      | 0.00          | 0.00 % |           |  |
| 15 00 002 000 002 47210 15-013-01 20 3 | 181,818.18      | 0.00        | 0.00       | 0.00                   | 0.00                   | 181,818.18 | 0.00      | 0.00          | 0.00 % |           |  |
| 062                                    | 500,000.00      | 0.00        | 0.00       | 0.00                   | 0.00                   | 500,000.00 | 0.00      | 0.00          | 0.00 % |           |  |
| 13 00 001 000 001 47210 11-001-01 20 3 | 50,000.00       | 0.00        | 0.00       | 0.00                   | 0.00                   | 50,000.00  | 0.00      | 0.00          | 0.00 % |           |  |
| 13 00 001 000 001 47210 15-013-01 20 3 | 450,000.00      | 0.00        | 0.00       | 0.00                   | 0.00                   | 450,000.00 | 0.00      | 0.00          | 0.00 % |           |  |
| 063                                    | 225,000.00      | 0.00        | 0.00       | 0.00                   | 0.00                   | 225,000.00 | 0.00      | 0.00          | 0.00 % |           |  |
| 13 00 001 000 002 47210 15-013-01 20 3 | 148,101.27      | 0.00        | 0.00       | 0.00                   | 0.00                   | 148,101.27 | 0.00      | 0.00          | 0.00 % |           |  |
| 13 00 001 000 002 47210 11-001-01 20 3 | 76,898.73       | 0.00        | 0.00       | 0.00                   | 0.00                   | 76,898.73  | 0.00      | 0.00          | 0.00 % |           |  |
| 064                                    | 200,000.00      | 0.00        | 0.00       | 0.00                   | 0.00                   | 200,000.00 | 0.00      | 0.00          | 0.00 % |           |  |
| 11 07 001 000 002 47210 15-013-01 20 8 | 200,000.00      | 0.00        | 0.00       | 0.00                   | 0.00                   | 200,000.00 | 0.00      | 0.00          | 0.00 % |           |  |
| 065                                    | 200,000.00      | 0.00        | 0.00       | 0.00                   | 0.00                   | 200,000.00 | 0.00      | 0.00          | 0.00 % |           |  |
| 11 07 001 000 001 47210 15-013-01 20 8 | 200,000.00      | 0.00        | 0.00       | 0.00                   | 0.00                   | 200,000.00 | 0.00      | 0.00          | 0.00 % |           |  |
| 066                                    | 200,000.00      | 0.00        | 0.00       | 0.00                   | 0.00                   | 200,000.00 | 0.00      | 0.00          | 0.00 % |           |  |
| 11 07 001 000 003 47210 15-013-01 20 8 | 200,000.00      | 0.00        | 0.00       | 0.00                   | 0.00                   | 200,000.00 | 0.00      | 0.00          | 0.00 % |           |  |
| 070                                    | 200,000.00      | 0.00        | 0.00       | 0.00                   | 50,000.00              | 150,000.00 | 0.00      | 0.00          | 0.00 % |           |  |
| 12 00 001 000 001 47110 11-001-01 20 8 | 100,000.00      | 0.00        | 0.00       | 0.00                   | 50,000.00              | 50,000.00  | 0.00      | 0.00          | 0.00 % |           |  |
| 12 00 001 000 001 47110 15-013-01 20 8 | 100,000.00      | 0.00        | 0.00       | 0.00                   | 0.00                   | 100,000.00 | 0.00      | 0.00          | 0.00 % |           |  |
| 071                                    | 300,000.00      | 0.00        | 0.00       | 0.00                   | 0.00                   | 300,000.00 | 0.00      | 0.00          | 0.00 % |           |  |
| 12 00 007 000 001 47210 15-013-01 20 7 | 300,000.00      | 0.00        | 0.00       | 0.00                   | 0.00                   | 300,000.00 | 0.00      | 0.00          | 0.00 % |           |  |
| 072                                    | 650,000.00      | 0.00        | 0.00       | 0.00                   | 0.00                   | 650,000.00 | 0.00      | 0.00          | 0.00 % |           |  |
| 12 00 010 000 001 47210 15-013-01 20 4 | 400,000.00      | 0.00        | 0.00       | 0.00                   | 300,000.00             | 100,000.00 | 0.00      | 0.00          | 0.00 % |           |  |
| 12 00 010 000 001 47210 11-001-01 20 4 | 250,000.00      | 0.00        | 0.00       | 0.00                   | 200,000.00             | 50,000.00  | 0.00      | 0.00          | 0.00 % |           |  |
| 073                                    | 200,000.00      | 0.00        | 0.00       | 0.00                   | 29,836.51              | 170,163.49 | 0.00      | 0.00          | 0.00 % |           |  |
| 11 01 001 000 004 47210 15-013-01 20 5 | 150,000.00      | 0.00        | 0.00       | 0.00                   | 0.00                   | 150,000.00 | 0.00      | 0.00          | 0.00 % |           |  |
| 11 01 001 000 004 47210 11-001-01 20 5 | 50,000.00       | 0.00        | 0.00       | 0.00                   | 29,836.51              | 20,163.49  | 0.00      | 0.00          | 0.00 % |           |  |

Ejecución de Proyectos

Periodo del: 01/08/2016 al 31/08/2016  
 Moneda Lempias (L)



Emisión: 10/05/2017  
 Hora : 11:06 a.m.  
 Pagina: 6 de 9

| BIPM                                   | EN EL EJERCICIO  | EN EL PERIODO       |             |             |                        |                        |                     | ACUMULADO   |             |             |               |               |
|--|--|---------------------|-------------|-------------|------------------------|------------------------|---------------------|-------------|-------------|-------------|---------------|---------------|
|  |  | Asignado            | Disminución | Ampliación  | Transferencia Positiva | Transferencia Negativa | Vigente             | Deveniendo  | Pagado      | 0.00        | 0.00          | 0.00 %        |
| <b>074</b>                             | Estudio y sistema de Alcantarillado, Barrio Higuerito Central.     | <b>300,000.00</b>   | <b>0.00</b> | <b>0.00</b> | <b>0.00</b>            | <b>200,000.00</b>      | <b>100,000.00</b>   | <b>0.00</b> | <b>0.00</b> | <b>0.00</b> | <b>0.00</b>   | <b>0.00 %</b> |
| 12 00 010 000 002 47210 11-001-01 20 4 | Sistema de alcantarillado Casco Urbano                             | 200,000.00          | 0.00        | 0.00        | 0.00                   | 200,000.00             | 0.00                | 0.00        | 0.00        | 0.00        | 0.00 %        |               |
| 12 00 010 000 002 47210 15-013-01 20 4 | Sistema de alcantarillado Casco Urbano                             | 100,000.00          | 0.00        | 0.00        | 0.00                   | 0.00                   | 100,000.00          | 0.00        | 0.00        | 0.00        | 0.00 %        |               |
| <b>075</b>                             | Compra de silos para almacenar granos:                             | <b>200,000.00</b>   | <b>0.00</b> | <b>0.00</b> | <b>0.00</b>            | <b>0.00</b>            | <b>200,000.00</b>   | <b>0.00</b> | <b>0.00</b> | <b>0.00</b> | <b>0.00 %</b> |               |
| 13 00 002 001 000 31410 11-001-01 20 3 | Compra de silos para almacenar granos                              | 100,000.00          | 0.00        | 0.00        | 0.00                   | 100,000.00             | 0.00                | 0.00        | 0.00        | 0.00        | 0.00 %        |               |
| 13 00 002 001 000 31410 15-013-01 20 3 | Compra de silos para almacenar granos                              | 100,000.00          | 0.00        | 0.00        | 0.00                   | 0.00                   | 100,000.00          | 0.00        | 0.00        | 0.00        | 0.00 %        |               |
| <b>076</b>                             | Mantenimiento de Bombas de Agua a Nivel Municipal                  | <b>0.00</b>         | <b>0.00</b> | <b>0.00</b> | <b>186,000.00</b>      | <b>0.00</b>            | <b>186,000.00</b>   | <b>0.00</b> | <b>0.00</b> | <b>0.00</b> | <b>0.00 %</b> |               |
| 11 01 003 001 000 23400 15-013-01 20 5 | Mantenimiento de Bombas de Agua a Nivel Municipal                  | 0.00                | 0.00        | 0.00        | 186,000.00             | 0.00                   | 186,000.00          | 0.00        | 0.00        | 0.00        | 0.00 %        |               |
| 13 00 004 001 000 23400 15-013-01 20 5 | Mantenimiento de Bombas de Agua a Nivel Municipal.                 | 0.00                | 0.00        | 0.00        | 0.00                   | 0.00                   | 0.00                | 0.00        | 0.00        | 0.00        | 0.00 %        |               |
| <b>077</b>                             | Construcción de Cuneta Abierta, Embalsado Barrio Cañañas.          | <b>55,000.00</b>    | <b>0.00</b> | <b>0.00</b> | <b>50,000.00</b>       | <b>0.00</b>            | <b>105,000.00</b>   | <b>0.00</b> | <b>0.00</b> | <b>0.00</b> | <b>0.00 %</b> |               |
| 15 00 001 000 010 47210 11-001-01 20 3 | Construcción de Cuneta Abierta en Barrios y Colonias del Municipio | 5,000.00            | 0.00        | 0.00        | 0.00                   | 0.00                   | 5,000.00            | 0.00        | 0.00        | 0.00        | 0.00 %        |               |
| 15 00 001 000 010 47210 15-013-01 20 3 | Construcción de Cuneta Abierta en Barrios y Colonias del Municipio | 50,000.00           | 0.00        | 0.00        | 50,000.00              | 0.00                   | 100,000.00          | 0.00        | 0.00        | 0.00        | 0.00 %        |               |
| <b>078</b>                             | Mantenimiento de Edificios Municipales                             | <b>1,150,000.00</b> | <b>0.00</b> | <b>0.00</b> | <b>0.00</b>            | <b>0.00</b>            | <b>1,150,000.00</b> | <b>0.00</b> | <b>0.00</b> | <b>0.00</b> | <b>0.00 %</b> |               |
| 15 00 006 000 001 47210 11-001-01 20 8 | Construcción Adición y Mejoras de Edificios Municipales            | 650,000.00          | 0.00        | 0.00        | 0.00                   | 0.00                   | 650,000.00          | 0.00        | 0.00        | 0.00        | 0.00 %        |               |
| 15 00 006 000 001 47210 15-013-01 20 8 | Construcción Adición y Mejoras de Edificios Municipales            | 500,000.00          | 0.00        | 0.00        | 0.00                   | 0.00                   | 500,000.00          | 0.00        | 0.00        | 0.00        | 0.00 %        |               |
| <b>080</b>                             | Construcción De Cunetas, Barrio El Pedregal                        | <b>69,160.40</b>    | <b>0.00</b> | <b>0.00</b> | <b>0.00</b>            | <b>0.00</b>            | <b>69,160.40</b>    | <b>0.00</b> | <b>0.00</b> | <b>0.00</b> | <b>0.00 %</b> |               |
| 15 00 001 000 013 47210 11-001-01 20 3 | Construcción de Cuneta Abierta en Barrios y Colonias del Municipio | 19,160.40           | 0.00        | 0.00        | 0.00                   | 0.00                   | 19,160.40           | 0.00        | 0.00        | 0.00        | 0.00 %        |               |
| 15 00 001 000 013 47210 15-013-01 20 3 | Construcción de Cuneta Abierta en Barrios y Colonias del Municipio | 50,000.00           | 0.00        | 0.00        | 0.00                   | 0.00                   | 50,000.00           | 0.00        | 0.00        | 0.00        | 0.00 %        |               |
| <b>081</b>                             | Construcción de Cuneta Abierta, Embalsado Barrio Lempira.          | <b>55,000.00</b>    | <b>0.00</b> | <b>0.00</b> | <b>0.00</b>            | <b>0.00</b>            | <b>55,000.00</b>    | <b>0.00</b> | <b>0.00</b> | <b>0.00</b> | <b>0.00 %</b> |               |
| 15 00 001 000 011 47210 15-013-01 20 3 | Construcción de Cuneta Abierta en Barrios y Colonias del Municipio | 50,000.00           | 0.00        | 0.00        | 0.00                   | 0.00                   | 50,000.00           | 0.00        | 0.00        | 0.00        | 0.00 %        |               |
| 15 00 001 000 011 47210 11-001-01 20 3 | Construcción de Cuneta Abierta en Barrios y Colonias del Municipio | 5,000.00            | 0.00        | 0.00        | 0.00                   | 0.00                   | 5,000.00            | 0.00        | 0.00        | 0.00 %      |               |               |
| <b>082</b>                             | Construcción de Cuneta Abierta, Embalsado Barrio Morelos.          | <b>50,000.00</b>    | <b>0.00</b> | <b>0.00</b> | <b>0.00</b>            | <b>0.00</b>            | <b>50,000.00</b>    | <b>0.00</b> | <b>0.00</b> | <b>0.00</b> | <b>0.00 %</b> |               |
| 15 00 001 000 012 47210 15-013-01 20 3 | Construcción de Cuneta Abierta en Barrios y Colonias del Municipio | 50,000.00           | 0.00        | 0.00        | 0.00                   | 0.00                   | 50,000.00           | 0.00        | 0.00        | 0.00        | 0.00 %        |               |
| <b>083</b>                             | Construcción de Caja Puente, Colonia Jitop.                        | <b>79,598.89</b>    | <b>0.00</b> | <b>0.00</b> | <b>0.00</b>            | <b>23,279.00</b>       | <b>56,319.89</b>    | <b>0.00</b> | <b>0.00</b> | <b>0.00</b> | <b>0.00 %</b> |               |
| 15 00 002 000 001 47210 11-001-01 20 3 | Construcción de Caja Puente en Barrios y Aldeas del Municipio      | 47,780.71           | 0.00        | 0.00        | 0.00                   | 23,279.00              | 24,501.71           | 0.00        | 0.00        | 0.00        | 0.00 %        |               |
| 15 00 002 000 001 47210 15-013-01 20 3 | Construcción de Caja Puente en Barrios y Aldeas del Municipio      | 31,818.18           | 0.00        | 0.00        | 0.00                   | 0.00                   | 31,818.18           | 0.00        | 0.00        | 0.00        | 0.00 %        |               |
| <b>084</b>                             | Construcción de Caja Puente,Barrio San Pablo I.                    | <b>350,000.00</b>   | <b>0.00</b> | <b>0.00</b> | <b>23,279.00</b>       | <b>0.00</b>            | <b>373,279.00</b>   | <b>0.00</b> | <b>0.00</b> | <b>0.00</b> | <b>0.00 %</b> |               |
| 15 00 002 000 004 47210 15-013-01 20 3 | Construcción de Caja Puente en Barrios y Aldeas del Municipio      | 300,000.00          | 0.00        | 0.00        | 0.00                   | 0.00                   | 300,000.00          | 0.00        | 0.00        | 0.00        | 0.00 %        |               |
| 15 00 002 000 004 47210 11-001-01 20 3 | Construcción de Caja Puente en Barrios y Aldeas del Municipio      | 50,000.00           | 0.00        | 0.00        | 23,279.00              | 0.00                   | 73,279.00           | 0.00        | 0.00        | 0.00        | 0.00 %        |               |
| <b>085</b>                             | Construcción de Caja Puente,Aldeas Campo Bejuno.                   | <b>600,000.00</b>   | <b>0.00</b> | <b>0.00</b> | <b>0.00</b>            | <b>0.00</b>            | <b>600,000.00</b>   | <b>0.00</b> | <b>0.00</b> | <b>0.00</b> | <b>0.00 %</b> |               |
| 15 00 002 000 003 47210 11-001-01 20 3 | Construcción de Caja Puente en Barrios y Aldeas del Municipio      | 100,000.00          | 0.00        | 0.00        | 0.00                   | 0.00                   | 100,000.00          | 0.00        | 0.00        | 0.00        | 0.00 %        |               |
| 15 00 002 000 003 47210 15-013-01 20 3 | Construcción de Caja Puente en Barrios y Aldeas del Municipio      | 500,000.00          | 0.00        | 0.00        | 0.00                   | 0.00                   | 500,000.00          | 0.00        | 0.00        | 0.00 %      |               |               |



Ejecución de Proyectos

Periodo del: 01/08/2016 al 31/08/2016  
Moneda Lempiras (L)



Emisión: 10/05/2017  
Hora: 11:06 a.m.  
Pagina: 7 de 9



Honduras, C.A.

EN EL EJERCICIO

EN EL PERIODO

ACUMULADO

| BIPM                                   | Asignado          | Disminución | Ampliación        | Transferencia |                   | Vigente           | Devengado   |             | Pagado      |             | 0.00 %        |
|--|-------------------|-------------|-------------------|---------------|-------------------|-------------------|-------------|-------------|-------------|-------------|---------------|
|  |                   |             |                   | Positiva      | Negativa          |                   | 0.00        | 0.00        | 0.00        | 0.00        |               |
| <b>086</b>                             | <b>300,000.00</b> | <b>0.00</b> | <b>0.00</b>       | <b>0.00</b>   | <b>100,000.00</b> | <b>200,000.00</b> | <b>0.00</b> | <b>0.00</b> | <b>0.00</b> | <b>0.00</b> | <b>0.00 %</b> |
| 11 01 001 000 006 47210 11-001-01 20 5 | 100,000.00        | 0.00        | 0.00              | 0.00          | 100,000.00        | 0.00              | 0.00        | 0.00        | 0.00        | 0.00        | NA            |
| 11 01 001 000 006 47210 15-013-01 20 5 | 200,000.00        | 0.00        | 0.00              | 0.00          | 0.00              | 200,000.00        | 0.00        | 0.00        | 0.00        | 0.00        | 0.00 %        |
| <b>089</b>                             | <b>125,000.00</b> | <b>0.00</b> | <b>0.00</b>       | <b>0.00</b>   | <b>96,301.25</b>  | <b>28,698.75</b>  | <b>0.00</b> | <b>0.00</b> | <b>0.00</b> | <b>0.00</b> | <b>0.00 %</b> |
| 15 00 008 001 000 24900 15-013-01 20 8 | 100,000.00        | 0.00        | 0.00              | 0.00          | 96,301.25         | 3,698.75          | 0.00        | 0.00        | 0.00        | 0.00        | 0.00 %        |
| 15 00 008 001 000 24900 11-001-01 20 8 | 25,000.00         | 0.00        | 0.00              | 0.00          | 0.00              | 25,000.00         | 0.00        | 0.00        | 0.00        | 0.00        | 0.00 %        |
| <b>090</b>                             | <b>200,000.00</b> | <b>0.00</b> | <b>0.00</b>       | <b>0.00</b>   | <b>0.00</b>       | <b>200,000.00</b> | <b>0.00</b> | <b>0.00</b> | <b>0.00</b> | <b>0.00</b> | <b>0.00 %</b> |
| 15 00 007 000 001 47210 15-013-01 20 8 | 200,000.00        | 0.00        | 0.00              | 0.00          | 0.00              | 200,000.00        | 0.00        | 0.00        | 0.00        | 0.00        | 0.00 %        |
| <b>109</b>                             | <b>150,000.00</b> | <b>0.00</b> | <b>0.00</b>       | <b>0.00</b>   | <b>0.00</b>       | <b>150,000.00</b> | <b>0.00</b> | <b>0.00</b> | <b>0.00</b> | <b>0.00</b> | <b>0.00 %</b> |
| 12 00 012 001 000 22220 15-013-01 20 4 | 150,000.00        | 0.00        | 0.00              | 0.00          | 0.00              | 150,000.00        | 0.00        | 0.00        | 0.00        | 0.00        | 0.00 %        |
| <b>114</b>                             | <b>0.00</b>       | <b>0.00</b> | <b>150,000.00</b> | <b>0.00</b>   | <b>0.00</b>       | <b>150,000.00</b> | <b>0.00</b> | <b>0.00</b> | <b>0.00</b> | <b>0.00</b> | <b>0.00 %</b> |
| 13 00 005 001 000 23400 19-013-02 20 8 | 0.00              | 0.00        | 150,000.00        | 0.00          | 0.00              | 150,000.00        | 0.00        | 0.00        | 0.00        | 0.00        | 0.00 %        |
| <b>120</b>                             | <b>160,000.00</b> | <b>0.00</b> | <b>0.00</b>       | <b>0.00</b>   | <b>0.00</b>       | <b>160,000.00</b> | <b>0.00</b> | <b>0.00</b> | <b>0.00</b> | <b>0.00</b> | <b>0.00 %</b> |
| 11 02 007 000 001 47110 15-013-01 20 7 | 150,000.00        | 0.00        | 0.00              | 0.00          | 0.00              | 150,000.00        | 0.00        | 0.00        | 0.00        | 0.00        | 0.00 %        |
| 11 02 007 000 001 47110 11-001-01 20 7 | 10,000.00         | 0.00        | 0.00              | 0.00          | 0.00              | 10,000.00         | 0.00        | 0.00        | 0.00        | 0.00        | 0.00 %        |
| <b>121</b>                             | <b>200,000.00</b> | <b>0.00</b> | <b>0.00</b>       | <b>0.00</b>   | <b>0.00</b>       | <b>200,000.00</b> | <b>0.00</b> | <b>0.00</b> | <b>0.00</b> | <b>0.00</b> | <b>0.00 %</b> |
| 11 07 004 000 001 47210 15-013-01 20 5 | 100,000.00        | 0.00        | 0.00              | 0.00          | 0.00              | 100,000.00        | 0.00        | 0.00        | 0.00        | 0.00        | 0.00 %        |
| 11 07 004 000 001 47210 11-001-01 20 5 | 100,000.00        | 0.00        | 0.00              | 0.00          | 0.00              | 100,000.00        | 0.00        | 0.00        | 0.00        | 0.00        | 0.00 %        |
| <b>122</b>                             | <b>55,000.00</b>  | <b>0.00</b> | <b>0.00</b>       | <b>0.00</b>   | <b>0.00</b>       | <b>55,000.00</b>  | <b>0.00</b> | <b>0.00</b> | <b>0.00</b> | <b>0.00</b> | <b>0.00 %</b> |
| 15 00 001 000 005 47210 15-013-01 20 3 | 50,000.00         | 0.00        | 0.00              | 0.00          | 0.00              | 50,000.00         | 0.00        | 0.00        | 0.00        | 0.00        | 0.00 %        |
| 15 00 001 000 005 47210 11-001-01 20 3 | 5,000.00          | 0.00        | 0.00              | 0.00          | 0.00              | 5,000.00          | 0.00        | 0.00        | 0.00        | 0.00        | 0.00 %        |
| <b>123</b>                             | <b>132,700.80</b> | <b>0.00</b> | <b>0.00</b>       | <b>0.00</b>   | <b>0.00</b>       | <b>132,700.80</b> | <b>0.00</b> | <b>0.00</b> | <b>0.00</b> | <b>0.00</b> | <b>0.00 %</b> |
| 11 01 005 000 001 47210 15-013-01 20 5 | 132,700.80        | 0.00        | 0.00              | 0.00          | 0.00              | 132,700.80        | 0.00        | 0.00        | 0.00        | 0.00        | 0.00 %        |
| <b>124</b>                             | <b>148,000.00</b> | <b>0.00</b> | <b>0.00</b>       | <b>0.00</b>   | <b>0.00</b>       | <b>148,000.00</b> | <b>0.00</b> | <b>0.00</b> | <b>0.00</b> | <b>0.00</b> | <b>0.00 %</b> |
| 11 07 005 000 001 47210 15-013-01 20 8 | 148,000.00        | 0.00        | 0.00              | 0.00          | 0.00              | 148,000.00        | 0.00        | 0.00        | 0.00        | 0.00        | 0.00 %        |
| <b>126</b>                             | <b>200,000.00</b> | <b>0.00</b> | <b>0.00</b>       | <b>0.00</b>   | <b>100,000.00</b> | <b>100,000.00</b> | <b>0.00</b> | <b>0.00</b> | <b>0.00</b> | <b>0.00</b> | <b>0.00 %</b> |
| 11 01 001 000 003 47210 15-013-01 20 5 | 100,000.00        | 0.00        | 0.00              | 0.00          | 100,000.00        | 0.00              | 0.00        | 0.00        | 0.00        | 0.00        | NA            |
| 11 01 001 000 003 47210 11-001-01 20 5 | 100,000.00        | 0.00        | 0.00              | 0.00          | 0.00              | 100,000.00        | 0.00        | 0.00        | 0.00        | 0.00        | 0.00 %        |
| <b>127</b>                             | <b>550,000.00</b> | <b>0.00</b> | <b>0.00</b>       | <b>0.00</b>   | <b>50,000.00</b>  | <b>500,000.00</b> | <b>0.00</b> | <b>0.00</b> | <b>0.00</b> | <b>0.00</b> | <b>0.00 %</b> |
| 11 01 002 001 000 23400 11-001-01 20 5 | 50,000.00         | 0.00        | 0.00              | 0.00          | 50,000.00         | 0.00              | 0.00        | 0.00        | 0.00        | 0.00        | NA            |
| 11 01 002 001 000 23400 15-013-01 20 5 | 500,000.00        | 0.00        | 0.00              | 0.00          | 0.00              | 500,000.00        | 0.00        | 0.00        | 0.00        | 0.00        | 0.00 %        |
| <b>128</b>                             | <b>105,000.00</b> | <b>0.00</b> | <b>0.00</b>       | <b>0.00</b>   | <b>0.00</b>       | <b>105,000.00</b> | <b>0.00</b> | <b>0.00</b> | <b>0.00</b> | <b>0.00</b> | <b>0.00 %</b> |
| 11 02 002 000 003 47210 11-001-01 20 7 | 5,000.00          | 0.00        | 0.00              | 0.00          | 0.00              | 5,000.00          | 0.00        | 0.00        | 0.00        | 0.00        | 0.00 %        |
| 11 02 002 000 003 47210 15-013-01 20 7 | 100,000.00        | 0.00        | 0.00              | 0.00          | 0.00              | 100,000.00        | 0.00        | 0.00        | 0.00        | 0.00        | 0.00 %        |
| <b>129</b>                             | <b>250,000.00</b> | <b>0.00</b> | <b>0.00</b>       | <b>0.00</b>   | <b>0.00</b>       | <b>250,000.00</b> | <b>0.00</b> | <b>0.00</b> | <b>0.00</b> | <b>0.00</b> | <b>0.00 %</b> |
| 10/05/2017 11:06:43 a.m.               |                   |             |                   |               |                   |                   |             |             |             |             |               |



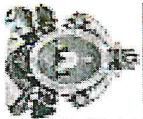

**Ejecución de Proyectos**

Periodo del: 01/08/2016 al 31/08/2016  
Moneda Lempiras (L)



**SAMI**

Emisión: 10/05/2017  
Hora : 11:06 a.m.  
Pagina: 8 de 9

| BIPM                                   | EN EL EJERCICIO  | EN EL PERIODO |             |                   |                        | ACUMULADO              |                   |             |             |             |             |               |
|--|--|---------------|-------------|-------------------|------------------------|------------------------|-------------------|-------------|-------------|-------------|-------------|---------------|
|  |  | Asignado      | Disminución | Ampliación        | Transferencia Positiva | Transferencia Negativa | Vigente           | Devengado   | Pagado      |             |             |               |
| 11 02 008 000 001 11100 15-013-01 20 7 | Remodelación y Acondicionamiento de la Oficina de la Dirección Distrital de Educación. | 250,000.00    | 0.00        | 0.00              | 0.00                   | 0.00                   | 250,000.00        | 0.00        | 0.00        | 0.00        | 0.00        | 0.00 %        |
| <b>130</b>                             | <b>Mantenimiento de Cementerio Municipal</b>   | <b>0.00</b>   | <b>0.00</b> | <b>150,000.00</b> | <b>0.00</b>            | <b>0.00</b>            | <b>150,000.00</b> | <b>0.00</b> | <b>0.00</b> | <b>0.00</b> | <b>0.00</b> | <b>0.00 %</b> |
| 13 00 006 001 000 23400 19-013-02 20 8 | Mantenimiento de Cementerio Municipal.   | 0.00          | 0.00        | 150,000.00        | 0.00                   | 0.00                   | 150,000.00        | 0.00        | 0.00        | 0.00        | 0.00        | 0.00 %        |
| <b>131</b>                             | <b>Construcción De Cajas Puentes, En El Barrio Suyapa, Barrio Suyapa.</b>              | <b>0.00</b>   | <b>0.00</b> | <b>100,000.00</b> | <b>0.00</b>            | <b>0.00</b>            | <b>100,000.00</b> | <b>0.00</b> | <b>0.00</b> | <b>0.00</b> | <b>0.00</b> | <b>0.00 %</b> |
| 13 00 009 000 001 47110 19-001-50 20 3 | Construcción De Caja Puente, Barrio Suyapa.  | 0.00          | 0.00        | 100,000.00        | 0.00                   | 0.00                   | 100,000.00        | 0.00        | 0.00        | 0.00        | 0.00        | 0.00 %        |
| <b>132</b>                             | <b>Construcción De Cunetas, Barrio Buena Vista.</b>                                    | <b>0.00</b>   | <b>0.00</b> | <b>105,507.19</b> | <b>0.00</b>            | <b>0.00</b>            | <b>105,507.19</b> | <b>0.00</b> | <b>0.00</b> | <b>0.00</b> | <b>0.00</b> | <b>0.00 %</b> |
| 13 00 007 000 001 47110 19-001-50 20 3 | Construcción De Cuneta, Barrio Buena Vista.  | 0.00          | 0.00        | 105,507.19        | 0.00                   | 0.00                   | 105,507.19        | 0.00        | 0.00        | 0.00        | 0.00        | 0.00 %        |
| <b>133</b>                             | <b>Proyecto Sistema de Alumbrado Eléctrico en la Aldea Campo Bejucó.</b>               | <b>0.00</b>   | <b>0.00</b> | <b>282,270.40</b> | <b>0.00</b>            | <b>0.00</b>            | <b>282,270.40</b> | <b>0.00</b> | <b>0.00</b> | <b>0.00</b> | <b>0.00</b> | <b>0.00 %</b> |
| 12 00 006 000 004 47210 15-013-01 20 5 | Electrificación de Aldeas y Barrios del Municipio                                      | 0.00          | 0.00        | 282,270.40        | 0.00                   | 0.00                   | 282,270.40        | 0.00        | 0.00        | 0.00        | 0.00        | 0.00 %        |
| <b>12</b>                              | <b>00 006 000 004 47210 11-001-01 20 5</b>   | <b>0.00</b>   | <b>0.00</b> | <b>200,000.00</b> | <b>0.00</b>            | <b>0.00</b>            | <b>200,000.00</b> | <b>0.00</b> | <b>0.00</b> | <b>0.00</b> | <b>0.00</b> | <b>0.00 %</b> |
| <b>134</b>                             | <b>PROYECTO DE CONSTRUCCIÓN DE PISCINA SEMI OLIMPICA EN BARRIO EL PEDREGAL.</b>        | <b>0.00</b>   | <b>0.00</b> | <b>500,000.00</b> | <b>222,814.75</b>      | <b>0.00</b>            | <b>722,814.75</b> | <b>0.00</b> | <b>0.00</b> | <b>0.00</b> | <b>0.00</b> | <b>0.00 %</b> |
| 13 00 010 000 001 47210 11-001-01 20 8 | Proyecto de construcción de piscina semi olimpica en barrio el pedregal.               | 0.00          | 0.00        | 500,000.00        | 222,814.75             | 0.00                   | 722,814.75        | 0.00        | 0.00        | 0.00        | 0.00        | 0.00 %        |
| <b>135</b>                             | <b>Construcción De Cajas puentes en Reparos del Pedregal.</b>                          | <b>0.00</b>   | <b>0.00</b> | <b>25,000.00</b>  | <b>25,000.00</b>       | <b>0.00</b>            | <b>25,000.00</b>  | <b>0.00</b> | <b>0.00</b> | <b>0.00</b> | <b>0.00</b> | <b>0.00 %</b> |
| 15 00 002 000 005 47210 11-001-01 20 3 | Construcción de Caja Puente en Barrios y Aldeas del Municipio                          | 0.00          | 0.00        | 25,000.00         | 25,000.00              | 0.00                   | 25,000.00         | 0.00        | 0.00        | 0.00        | 0.00        | 0.00 %        |
| <b>15</b>                              | <b>00 002 000 005 47210 15-013-01 20 3</b>   | <b>0.00</b>   | <b>0.00</b> | <b>0.00</b>       | <b>0.00</b>            | <b>0.00</b>            | <b>0.00</b>       | <b>0.00</b> | <b>0.00</b> | <b>0.00</b> | <b>0.00</b> | <b>0.00 %</b> |
| <b>136</b>                             | <b>Construcción De Caja puente en Barrios y Aldeas del Municipio.</b>                  | <b>0.00</b>   | <b>0.00</b> | <b>373,558.50</b> | <b>200,000.00</b>      | <b>0.00</b>            | <b>373,558.50</b> | <b>0.00</b> | <b>0.00</b> | <b>0.00</b> | <b>0.00</b> | <b>0.00 %</b> |
| 15 00 002 000 006 47210 15-013-01 20 3 | Construcción de Caja Puente en Barrios y Aldeas del Municipio                          | 0.00          | 0.00        | 373,558.50        | 200,000.00             | 0.00                   | 373,558.50        | 0.00        | 0.00        | 0.00        | 0.00        | 0.00 %        |
| <b>15</b>                              | <b>00 002 000 006 47210 11-001-01 20 3</b>   | <b>0.00</b>   | <b>0.00</b> | <b>173,558.50</b> | <b>0.00</b>            | <b>0.00</b>            | <b>173,558.50</b> | <b>0.00</b> | <b>0.00</b> | <b>0.00</b> | <b>0.00</b> | <b>0.00 %</b> |
| <b>146</b>                             | <b>Construcción De Cunetas, Barrio las flores</b>                                      | <b>0.00</b>   | <b>0.00</b> | <b>66,154.01</b>  | <b>66,154.01</b>       | <b>0.00</b>            | <b>66,154.01</b>  | <b>0.00</b> | <b>0.00</b> | <b>0.00</b> | <b>0.00</b> | <b>0.00 %</b> |
| 15 00 001 000 014 47210 11-001-01 20 3 | Construcción de Cuneta Abierta en Barrios y Colonias del Municipio                     | 0.00          | 0.00        | 66,154.01         | 66,154.01              | 0.00                   | 66,154.01         | 0.00        | 0.00        | 0.00        | 0.00        | 0.00 %        |
| <b>15</b>                              | <b>00 001 000 014 47210 15-013-01 20 3</b>   | <b>0.00</b>   | <b>0.00</b> | <b>0.00</b>       | <b>0.00</b>            | <b>0.00</b>            | <b>0.00</b>       | <b>0.00</b> | <b>0.00</b> | <b>0.00</b> | <b>0.00</b> | <b>0.00 %</b> |
| <b>147</b>                             | <b>Proyecto Construcion de sala de atención de tuberculosis, Bº San Miguel</b>         | <b>0.00</b>   | <b>0.00</b> | <b>23,389.20</b>  | <b>23,389.20</b>       | <b>0.00</b>            | <b>23,389.20</b>  | <b>0.00</b> | <b>0.00</b> | <b>0.00</b> | <b>0.00</b> | <b>0.00 %</b> |
| 11 03 002 000 001 47210 11-001-01 20 6 | Proyecto Construcion de sala de atención de tuberculosis, Bº San Miguel                | 0.00          | 0.00        | 23,389.20         | 23,389.20              | 0.00                   | 23,389.20         | 0.00        | 0.00        | 0.00        | 0.00        | 0.00 %        |
| <b>148</b>                             | <b>Construcción De Cunetas, Barrio Buenos Aires</b>                                    | <b>0.00</b>   | <b>0.00</b> | <b>29,901.00</b>  | <b>29,901.00</b>       | <b>0.00</b>            | <b>29,901.00</b>  | <b>0.00</b> | <b>0.00</b> | <b>0.00</b> | <b>0.00</b> | <b>0.00 %</b> |
| 15 00 001 000 015 47210 11-001-01 20 3 | Construcción de Cuneta Abierta en Barrios y Colonias del Municipio                     | 0.00          | 0.00        | 29,901.00         | 29,901.00              | 0.00                   | 29,901.00         | 0.00        | 0.00        | 0.00        | 0.00        | 0.00 %        |
| <b>149</b>                             | <b>Construcción De Cunetas, Barrio Morazan</b>   | <b>0.00</b>   | <b>0.00</b> | <b>66,154.01</b>  | <b>66,154.01</b>       | <b>0.00</b>            | <b>66,154.01</b>  | <b>0.00</b> | <b>0.00</b> | <b>0.00</b> | <b>0.00</b> | <b>0.00 %</b> |
| 15 00 001 000 016 47210 11-001-01 20 3 | Construcción de Cuneta Abierta en Barrios y Colonias del Municipio                     | 0.00          | 0.00        | 66,154.01         | 66,154.01              | 0.00                   | 66,154.01         | 0.00        | 0.00        | 0.00        | 0.00        | 0.00 %        |



POTRERILLOS, CORTES  
EJERCICIO: 2016  
USUARIO: ANGEL.CARIAS

**Ejecución de Proyectos**

Periodo del: 01/08/2016 al 31/08/2016  
Moneda Lempiras (L)

Emisión: 10/05/2017  
Hora: 11:06 a.m.  
Página: 9 de 9

Honduras, C.A.

| BIPM          | EN EL EJERCICIO |             |              |                        | EN EL PERIODO          |               | ACUMULADO |           |        |
|---------------|-----------------|-------------|--------------|------------------------|------------------------|---------------|-----------|-----------|--------|
|               | Asignado        | Disminución | Ampliación   | Transferencia Positiva | Transferencia Negativa | Vigente       |           | Devengado | Pagado |
| <b>TOTAL:</b> | 24,719,088.76   | 0.00        | 2,760,968.81 | 3,180,477.62           | 2,367,687.16           | 28,292,848.03 | 0.00      | 0.00      | 0.00   |

Elitros Aplicados al Reporte  
Fecha Inicial: 01/08/2016  
Fecha Final: 31/08/2016  
Ejercicio: 2016  
Programa:  
Actividad:  
Grupo:  
Tipo Proyectual:  
05-18199m1BbhcQMvY8gZgmV6QjOmwwT5em4Uc1aWZaUqZ3X01tQKfMw+D3HwVaspdVtPQJ4eacV5AB9J0uSczSP5VgY3oVYVNEtHkYg1EqJv50JKkUKQcJseNandImakKepJds8qIzhp+FieD/znIIGT+/XfPcNkaUlMxWmm7Z9oqZJqkKatUCVwDdp190kcbEYQkP+T+19uVg//6rLPhvaO9IdvdSR  
v44/001C0YH32qzpl2A+K6B99Cdcvof19Pm+Hps2JfB8UJPF6AF2+ND3j9VUz+BZ5A9H12xv+\*5j0MwBadoEaV2g2WQ==



*MUNICIPALIDAD DE POTRERILLOS*  
*DEPARTAMENTO DE CORTES*  
*HONDURAS, C. A.*  
*Departamento de Presupuesto*  
TEL. 673 81 83 /84 24 Fax: 673- 90 26



Potrerillos, Cortés  
11 de Mayo del 2017

Señorita  
Leyla Sarai Hernández Hércules  
Oficial de Acceso a la Información Pública  
Municipalidad de Potrerillos, Cortés  
Su Oficina

Respetable Señorita Hernández:

Remito a usted la información responsable de este Departamento de Presupuesto que concierne al mes de Agosto del año 2016 para ser editado en nuestro portal para acceso a la información pública

Adjunto el INFORME DE LA EJECUCION DE EGRESOS DEL EJERCICIO /PROGRAMAS.

En espera de su atención a lo aquí expuesto.

  
LIC. ANGEL HERNAN GABIAS CABRANZA  
JEFE PRESUPUESTO DEPARTAMENTO



**Ejecución de Egresos del Ejercicio**  
 Moneda Lempiras (L)

Emisión: 15/05/2017  
 Hora : 04:02 p.m.  
 Pagina: 1 de 43

| Prog Subp Proy Act ( ) Grupo Gasto Renglon  | EN EL EJERCICIO 1/1/ 2016 | al 31/12/2016 | EN EL PERIODO Pre Compromiso | 1/8/2016   | al 31/8/2016 | Pagado | Extra Presupuestario | ACUMULADO 1/1/ 2016 | al 31/12/2016      |                 |
|---|---------------------------|---------------|------------------------------|------------|--------------|--------|----------------------|---------------------|--------------------|-----------------|
|   | Asignado                  | Modificado    | Compromiso                   | Compromiso | Devengado    |        |                      | Saldo Disponible    | Saldo Por Devengar | Saldo Por Pagar |
| <b>01 - ACTIVIDADES CENTRALES</b>           | 5,702,832.12              | 593,786.24    | 5,109,045.88                 | 128,058.18 | 0.00         | 0.00   | 0.00                 | 2,746,696.18        | 0.00               | 0.00            |
| <b>00 - Sin Subprograma</b>                 | 5,702,832.12              | 593,786.24    | 5,109,045.88                 | 128,058.18 | 0.00         | 0.00   | 0.00                 | 2,746,696.18        | 0.00               | 0.00            |
| <b>000 - Sin Proyecto</b>                   | 5,702,832.12              | 593,786.24    | 5,109,045.88                 | 128,058.18 | 0.00         | 0.00   | 0.00                 | 2,746,696.18        | 0.00               | 0.00            |
| <b>001 - Corporacion Municipal</b>          | 1,513,892.53              | 199,400.00    | 1,314,492.53                 | 36,750.00  | 0.00         | 0.00   | 0.00                 | 378,626.53          | 0.00               | 0.00            |
| <b>10000 - Sin Obra PERSONALES</b>          | 1,513,892.53              | 199,400.00    | 1,314,492.53                 | 36,750.00  | 0.00         | 0.00   | 0.00                 | 378,626.53          | 0.00               | 0.00            |
| CONTRIBUCIONES PARA SEGURO SOCIAL           | 1,200,384.00              | 0.00          | 1,200,384.00                 | 36,750.00  | 0.00         | 0.00   | 0.00                 | 323,495.18          | 0.00               | 0.00            |
| DIETAS                                      | 48,384.00                 | 0.00          | 48,384.00                    | 0.00       | 0.00         | 0.00   | 0.00                 | 48,384.00           | 0.00               | 0.00            |
| DIETAS                                      | 300,000.00                | 0.00          | 300,000.00                   | 36,750.00  | 0.00         | 0.00   | 0.00                 | 26,823.98           | 0.00               | 0.00            |
| DIETAS                                      | 852,000.00                | 0.00          | 852,000.00                   | 0.00       | 0.00         | 0.00   | 0.00                 | 248,287.20          | 0.00               | 0.00            |
| DIETAS                                      | 270,000.00                | 199,400.00    | 70,600.00                    | 0.00       | 0.00         | 0.00   | 0.00                 | 18,302.32           | 0.00               | 0.00            |
| <b>20000 - Sin Proyecto PERSONALES</b>      | 20,000.00                 | 0.00          | 20,000.00                    | 0.00       | 0.00         | 0.00   | 0.00                 | 11,373.00           | 0.00               | 0.00            |
| VIÁTICOS NACIONALES                         | 200,000.00                | 199,400.00    | 600.00                       | 0.00       | 0.00         | 0.00   | 0.00                 | 0.00                | 0.00               | 0.00            |
| VIÁTICOS AL EXTERIOR                        | 50,000.00                 | 0.00          | 50,000.00                    | 0.00       | 0.00         | 0.00   | 0.00                 | 6,929.32            | 0.00               | 0.00            |
| CEREMONIAL Y PROTOCOLO                      | 43,508.53                 | 0.00          | 43,508.53                    | 0.00       | 0.00         | 0.00   | 0.00                 | 36,829.03           | 0.00               | 0.00            |
| <b>30000 - Sin Proyecto SUMINISTROS</b>     | 20,000.00                 | 0.00          | 20,000.00                    | 0.00       | 0.00         | 0.00   | 0.00                 | 17,700.00           | 0.00               | 0.00            |
| GASOLINA                                    | 5,000.00                  | 0.00          | 5,000.00                     | 0.00       | 0.00         | 0.00   | 0.00                 | 4,500.00            | 0.00               | 0.00            |
| DIESEL                                      | 5,000.00                  | 0.00          | 5,000.00                     | 0.00       | 0.00         | 0.00   | 0.00                 | 5,000.00            | 0.00               | 0.00            |
| ACEITES Y GRASAS                            | 5,508.53                  | 0.00          | 5,508.53                     | 0.00       | 0.00         | 0.00   | 0.00                 | 1,629.03            | 0.00               | 0.00            |
| LUBRICANTES                                 | 8,000.00                  | 0.00          | 8,000.00                     | 0.00       | 0.00         | 0.00   | 0.00                 | 8,000.00            | 0.00               | 0.00            |
| UTILILES DE ESCRITORIO, OFICINA Y ENSEÑANZA | 402,096.44                | 0.00          | 402,096.44                   | 0.00       | 0.00         | 0.00   | 0.00                 | 2,298,275.89        | 0.00               | 0.00            |
| OTROS REPUESTOS Y ACCESORIOS                | 3,678,272.49              | 402,096.44    | 3,276,176.05                 | 74,506.16  | 0.00         | 0.00   | 0.00                 | 2,298,275.89        | 0.00               | 0.00            |
| <b>000 - Sin Obra PERSONALES</b>            | 1,220,472.49              | 162,441.59    | 1,068,030.90                 | 7,610.40   | 0.00         | 0.00   | 0.00                 | 675,419.65          | 0.00               | 0.00            |
| SUELDOS BÁSICOS                             | 252,000.00                | 0.00          | 252,000.00                   | 7,610.40   | 0.00         | 0.00   | 0.00                 | 70,273.96           | 0.00               | 0.00            |
| DECIMOTERCER MES                            | 21,000.00                 | 0.00          | 21,000.00                    | 0.00       | 0.00         | 0.00   | 0.00                 | 5,500.00            | 0.00               | 0.00            |
| DECIMOCUARTO MES                            | 21,000.00                 | 0.00          | 21,000.00                    | 0.00       | 0.00         | 0.00   | 0.00                 | 5,500.00            | 0.00               | 0.00            |
| CONTRIBUCIONES PARA SEGURO SOCIAL           | 12,096.00                 | 0.00          | 12,096.00                    | 0.00       | 0.00         | 0.00   | 0.00                 | 12,096.00           | 0.00               | 0.00            |
| BENEFICIOS                                  | 650,000.00                | 0.00          | 650,000.00                   | 0.00       | 0.00         | 0.00   | 0.00                 | 526,577.54          | 0.00               | 0.00            |
| BENEFICIOS                                  | 274,376.49                | 162,441.59    | 111,934.90                   | 0.00       | 0.00         | 0.00   | 0.00                 | 55,472.15           | 0.00               | 0.00            |
| <b>20000 - Sin Proyecto PERSONALES</b>      | 1,518,300.00              | 239,654.85    | 1,278,645.15                 | 25,356.34  | 0.00         | 0.00   | 0.00                 | 891,201.60          | 0.00               | 0.00            |
| CORREO POSTAL                               | 10,000.00                 | 0.00          | 10,000.00                    | 0.00       | 0.00         | 0.00   | 0.00                 | 10,000.00           | 0.00               | 0.00            |
| TELEFONÍA FIDA                              | 40,000.00                 | 0.00          | 40,000.00                    | 2,826.93   | 0.00         | 0.00   | 0.00                 | 4,365.39            | 0.00               | 0.00            |
| TELÉX Y TELÉFAX                             | 12,000.00                 | 0.00          | 12,000.00                    | 212.75     | 0.00         | 0.00   | 0.00                 | 6,794.69            | 0.00               | 0.00            |



Honduras, C.A.

POTRERILLOS, CORTES  
EJERCICIO: 2016  
USUARIO: ANGEL.CARIAS

Tipo Presupuesto: Todos los Tipos.

### Ejecución de Egresos del Ejercicio

Moneda Lempiras (L)

Emisión: 15/05/2017  
Hora : 04:02 p.m.  
Pagina: 2 de 43

| Prog Subp Proy Act ( ) Grupo Gasto<br>Renglon | EN EL EJERCICIO 1/1/ 2016 |             |                   | EN EL PERIODO    |             |             | EN EL PERIODO |                |                   | Extra              |                 |  | ACUMULADO 1/1/ 2016 |  |  |
|---|---------------------------|-------------|-------------------|------------------|-------------|-------------|---------------|----------------|-------------------|--------------------|-----------------|--|---------------------|--|--|
|   | Asignado                  | Modificado  | Vigente           | Pre Compromiso   | Compromiso  | Devengado   | Pagado        | Presupuestario | Saldo Disponible  | Saldo Por Devengar | Saldo Por Pagar |  |                     |  |  |
| 22900 15-013-01 10 1                          | 20,000.00                 | 0.00        | 20,000.00         | 0.00             | 0.00        | 0.00        | 0.00          | 0.00           | 16,385.00         | 0.00               | 0.00            |  |                     |  |  |
| 23360 15-013-01 10 1                          | 171,300.00                | 0.00        | 171,300.00        | 0.00             | 0.00        | 0.00        | 0.00          | 0.00           | 163,556.25        | 0.00               | 0.00            |  |                     |  |  |
| 24300 11-001-01 10 1                          | 100,000.00                | 15,000.00   | 85,000.00         | 0.00             | 0.00        | 0.00        | 0.00          | 0.00           | 54,375.00         | 0.00               | 0.00            |  |                     |  |  |
| 24300 15-013-01 10 1                          | 400,000.00                | 0.00        | 400,000.00        | 6,125.00         | 0.00        | 0.00        | 0.00          | 0.00           | 323,375.00        | 0.00               | 0.00            |  |                     |  |  |
| 24900 11-001-01 10 1                          | 20,000.00                 | 0.00        | 20,000.00         | 0.00             | 0.00        | 0.00        | 0.00          | 0.00           | 20,000.00         | 0.00               | 0.00            |  |                     |  |  |
| 24900 15-013-01 10 1                          | 16,000.00                 | 0.00        | 16,000.00         | 0.00             | 0.00        | 0.00        | 0.00          | 0.00           | 6,000.00          | 0.00               | 0.00            |  |                     |  |  |
| 25300 15-013-01 10 1                          | 12,000.00                 | 0.00        | 12,000.00         | 0.00             | 0.00        | 0.00        | 0.00          | 0.00           | 12,000.00         | 0.00               | 0.00            |  |                     |  |  |
| 25400 15-013-01 10 1                          | 0.00                      | 38,000.00   | 38,000.00         | 0.00             | 0.00        | 0.00        | 0.00          | 0.00           | 0.00              | 0.00               | 0.00            |  |                     |  |  |
| 25610 15-013-01 10 1                          | 75,000.00                 | 0.00        | 75,000.00         | 612.50           | 0.00        | 0.00        | 0.00          | 0.00           | 54,781.25         | 0.00               | 0.00            |  |                     |  |  |
| 25700 15-013-01 10 1                          | 40,000.00                 | 0.00        | 40,000.00         | 3,073.36         | 0.00        | 0.00        | 0.00          | 0.00           | 22,570.12         | 0.00               | 0.00            |  |                     |  |  |
| 26210 15-013-01 10 1                          | 100,000.00                | 0.00        | 100,000.00        | 5,618.10         | 0.00        | 0.00        | 0.00          | 0.00           | 40,866.90         | 0.00               | 0.00            |  |                     |  |  |
| 26220 11-001-01 10 1                          | 70,000.00                 | 0.00        | 70,000.00         | 0.00             | 0.00        | 0.00        | 0.00          | 0.00           | 70,000.00         | 0.00               | 0.00            |  |                     |  |  |
| 26220 15-013-01 10 1                          | 120,000.00                | 48,143.80   | 71,856.20         | 0.00             | 0.00        | 0.00        | 0.00          | 0.00           | 71,856.20         | 0.00               | 0.00            |  |                     |  |  |
| 27121 15-013-01 10 1                          | 12,000.00                 | 0.00        | 12,000.00         | 0.00             | 0.00        | 0.00        | 0.00          | 0.00           | 12,000.00         | 0.00               | 0.00            |  |                     |  |  |
| 29100 15-013-01 10 1                          | 300,000.00                | 214,511.05  | 85,488.95         | 6,887.70         | 0.00        | 0.00        | 0.00          | 0.00           | 2,275.80          | 0.00               | 0.00            |  |                     |  |  |
| <b>30000 MATERIALES Y SUMINISTROS</b>         | <b>551,500.00</b>         | <b>0.00</b> | <b>551,500.00</b> | <b>4,414.55</b>  | <b>0.00</b> | <b>0.00</b> | <b>0.00</b>   | <b>0.00</b>    | <b>433,288.51</b> | <b>0.00</b>        | <b>0.00</b>     |  |                     |  |  |
| 34410 15-013-01 10 1                          | 20,000.00                 | 0.00        | 20,000.00         | 0.00             | 0.00        | 0.00        | 0.00          | 0.00           | 20,000.00         | 0.00               | 0.00            |  |                     |  |  |
| 35610 15-013-01 10 1                          | 112,000.00                | 0.00        | 112,000.00        | 800.00           | 0.00        | 0.00        | 0.00          | 0.00           | 90,000.00         | 0.00               | 0.00            |  |                     |  |  |
| 35620 15-013-01 10 1                          | 50,000.00                 | 0.00        | 50,000.00         | 1,000.00         | 0.00        | 0.00        | 0.00          | 0.00           | 1,865.80          | 0.00               | 0.00            |  |                     |  |  |
| 35650 15-013-01 10 1                          | 31,500.00                 | 0.00        | 31,500.00         | 0.00             | 0.00        | 0.00        | 0.00          | 0.00           | 31,500.00         | 0.00               | 0.00            |  |                     |  |  |
| 39100 15-013-01 10 1                          | 30,000.00                 | 0.00        | 30,000.00         | 0.00             | 0.00        | 0.00        | 0.00          | 0.00           | 29,285.00         | 0.00               | 0.00            |  |                     |  |  |
| 39200 15-013-01 10 1                          | 200,000.00                | 0.00        | 200,000.00        | 805.00           | 0.00        | 0.00        | 0.00          | 0.00           | 195,149.00        | 0.00               | 0.00            |  |                     |  |  |
| 39610 15-013-01 10 1                          | 108,000.00                | 0.00        | 108,000.00        | 1,809.55         | 0.00        | 0.00        | 0.00          | 0.00           | 65,488.71         | 0.00               | 0.00            |  |                     |  |  |
| <b>40000 BIENES CAPITALIZABLES</b>            | <b>378,000.00</b>         | <b>0.00</b> | <b>378,000.00</b> | <b>37,124.87</b> | <b>0.00</b> | <b>0.00</b> | <b>0.00</b>   | <b>0.00</b>    | <b>298,366.13</b> | <b>0.00</b>        | <b>0.00</b>     |  |                     |  |  |

Tipo Presupuesto: Todos los Tipos.

## Ejecución de Egresos del Ejercicio

Moneda Lempiras (L)

Emisión: 15/05/2017  
 Hora : 04:02 p.m.  
 Pagina: 3 de 43

| Prog Subp Proy Act ( ) Grupo Gasto Renjion        | EN EL EJERCICIO 1/1/ 2016<br>Asignado | Modificado          | al 31/12/2016<br>Vigente | EN EL PERIODO<br>Pre<br>Compromiso | 1/8/2016<br>Compromiso | al 31/8/2016<br>Devengado | Pagado      | Extra<br>Presupuestario | ACUMULADO 1/1/ 2016<br>Saldo Disponible | al 31/12/2016<br>Saldo Por<br>Devengar | Saldo Por<br>Pagar |
|---|---------------------------------------|---------------------|--------------------------|------------------------------------|------------------------|---------------------------|-------------|-------------------------|---|--|--------------------|
| 42120 15-013-01 20 1                              | 267,000.00                            | 0.00                | 267,000.00               | 37,124.87                          | 0.00                   | 0.00                      | 0.00        | 0.00                    | 187,366.13                              | 0.00                                   | 0.00               |
| 42610 15-013-01 20 1                              | 111,000.00                            | 0.00                | 111,000.00               | 0.00                               | 0.00                   | 0.00                      | 0.00        | 0.00                    | 111,000.00                              | 0.00                                   | 0.00               |
| 46200 15-013-01 20 1                              | 0.00                                  | 0.00                | 0.00                     | 0.00                               | 0.00                   | 0.00                      | 0.00        | 0.00                    | 0.00                                    | 0.00                                   | 0.00               |
| <b>003 - Secretaria municipal y Receptionista</b> | <b>381,067.10</b>                     | <b>7,710.20</b>     | <b>388,777.30</b>        | <b>12,441.62</b>                   | <b>0.00</b>            | <b>0.00</b>               | <b>0.00</b> | <b>0.00</b>             | <b>64,281.54</b>                        | <b>0.00</b>                            | <b>0.00</b>        |
| <b>000 - Sin Obra</b>                             | <b>381,067.10</b>                     | <b>7,710.20</b>     | <b>388,777.30</b>        | <b>12,441.62</b>                   | <b>0.00</b>            | <b>0.00</b>               | <b>0.00</b> | <b>0.00</b>             | <b>64,281.54</b>                        | <b>0.00</b>                            | <b>0.00</b>        |
| <b>10000 SERVICIOS PERSONALES</b>                 | <b>314,395.68</b>                     | <b>0.00</b>         | <b>314,395.68</b>        | <b>12,441.62</b>                   | <b>0.00</b>            | <b>0.00</b>               | <b>0.00</b> | <b>0.00</b>             | <b>56,010.06</b>                        | <b>0.00</b>                            | <b>0.00</b>        |
| 11100 15-013-01 10 1                              | 26,199.64                             | 0.00                | 26,199.64                | 0.00                               | 0.00                   | 0.00                      | 0.00        | 0.00                    | 0.00                                    | 0.00                                   | 0.00               |
| 11510 15-013-01 10 1                              | 26,199.64                             | 0.00                | 26,199.64                | 0.00                               | 0.00                   | 0.00                      | 0.00        | 0.00                    | 0.00                                    | 0.00                                   | 0.00               |
| 11520 15-013-01 10 1                              | 14,272.14                             | 3,855.46            | 10,416.68                | 0.00                               | 0.00                   | 0.00                      | 0.00        | 0.00                    | 4,416.74                                | 0.00                                   | 0.00               |
| 11600 15-013-01 10 1                              | 0.00                                  | 11,565.66           | 11,565.66                | 0.00                               | 0.00                   | 0.00                      | 0.00        | 0.00                    | 3,854.74                                | 0.00                                   | 0.00               |
| 16100 15-013-01 10 1                              | 129,600.00                            | 0.00                | 129,600.00               | 4,360.40                           | 0.00                   | 0.00                      | 0.00        | 0.00                    | 5,512.22                                | 0.00                                   | 0.00               |
| <b>004 - Auditoria</b>                            | <b>129,600.00</b>                     | <b>0.00</b>         | <b>129,600.00</b>        | <b>4,360.40</b>                    | <b>0.00</b>            | <b>0.00</b>               | <b>0.00</b> | <b>0.00</b>             | <b>5,512.22</b>                         | <b>0.00</b>                            | <b>0.00</b>        |
| <b>000 - Sin Obra</b>                             | <b>129,600.00</b>                     | <b>0.00</b>         | <b>129,600.00</b>        | <b>4,360.40</b>                    | <b>0.00</b>            | <b>0.00</b>               | <b>0.00</b> | <b>0.00</b>             | <b>5,512.22</b>                         | <b>0.00</b>                            | <b>0.00</b>        |
| <b>10000 SERVICIOS PERSONALES</b>                 | <b>108,000.00</b>                     | <b>0.00</b>         | <b>108,000.00</b>        | <b>4,360.40</b>                    | <b>0.00</b>            | <b>0.00</b>               | <b>0.00</b> | <b>0.00</b>             | <b>3,912.22</b>                         | <b>0.00</b>                            | <b>0.00</b>        |
| 11100 15-013-01 10 1                              | 9,000.00                              | 0.00                | 9,000.00                 | 0.00                               | 0.00                   | 0.00                      | 0.00        | 0.00                    | 0.00                                    | 0.00                                   | 0.00               |
| 11510 15-013-01 10 1                              | 9,000.00                              | 0.00                | 9,000.00                 | 0.00                               | 0.00                   | 0.00                      | 0.00        | 0.00                    | 0.00                                    | 0.00                                   | 0.00               |
| 11520 15-013-01 10 1                              | 3,600.00                              | 0.00                | 3,600.00                 | 0.00                               | 0.00                   | 0.00                      | 0.00        | 0.00                    | 1,600.00                                | 0.00                                   | 0.00               |
| 11600 15-013-01 10 1                              | 6,108,134.20                          | 2,963,123.38        | 9,071,257.58             | 242,314.83                         | 0.00                   | 0.00                      | 0.00        | 0.00                    | 3,064,908.21                            | 0.00                                   | 0.00               |
| <b>03 - ADMINISTRACIÓN FINANCIERA</b>             | <b>6,108,134.20</b>                   | <b>2,963,123.38</b> | <b>9,071,257.58</b>      | <b>242,314.83</b>                  | <b>0.00</b>            | <b>0.00</b>               | <b>0.00</b> | <b>0.00</b>             | <b>3,064,908.21</b>                     | <b>0.00</b>                            | <b>0.00</b>        |
| <b>00 - Sin Subprograma</b>                       | <b>6,108,134.20</b>                   | <b>2,963,123.38</b> | <b>9,071,257.58</b>      | <b>242,314.83</b>                  | <b>0.00</b>            | <b>0.00</b>               | <b>0.00</b> | <b>0.00</b>             | <b>3,064,908.21</b>                     | <b>0.00</b>                            | <b>0.00</b>        |
| <b>000 - Sin Proyecto</b>                         | <b>6,108,134.20</b>                   | <b>2,963,123.38</b> | <b>9,071,257.58</b>      | <b>242,314.83</b>                  | <b>0.00</b>            | <b>0.00</b>               | <b>0.00</b> | <b>0.00</b>             | <b>3,064,908.21</b>                     | <b>0.00</b>                            | <b>0.00</b>        |
| <b>001 - Contabilidad y Presupuesto</b>           | <b>394,730.81</b>                     | <b>0.00</b>         | <b>394,730.81</b>        | <b>9,220.80</b>                    | <b>0.00</b>            | <b>0.00</b>               | <b>0.00</b> | <b>0.00</b>             | <b>101,528.83</b>                       | <b>0.00</b>                            | <b>0.00</b>        |
| <b>000 - Sin Obra</b>                             | <b>394,730.81</b>                     | <b>0.00</b>         | <b>394,730.81</b>        | <b>9,220.80</b>                    | <b>0.00</b>            | <b>0.00</b>               | <b>0.00</b> | <b>0.00</b>             | <b>101,528.83</b>                       | <b>0.00</b>                            | <b>0.00</b>        |
| <b>10000 SERVICIOS PERSONALES</b>                 | <b>394,730.81</b>                     | <b>0.00</b>         | <b>394,730.81</b>        | <b>9,220.80</b>                    | <b>0.00</b>            | <b>0.00</b>               | <b>0.00</b> | <b>0.00</b>             | <b>101,528.83</b>                       | <b>0.00</b>                            | <b>0.00</b>        |
| 11100 15-013-01 10 1                              | 325,197.84                            | 0.00                | 325,197.84               | 9,220.80                           | 0.00                   | 0.00                      | 0.00        | 0.00                    | 81,395.98                               | 0.00                                   | 0.00               |
| 11510 15-013-01 10 1                              | 27,099.82                             | 0.00                | 27,099.82                | 0.00                               | 0.00                   | 0.00                      | 0.00        | 0.00                    | 8,099.82                                | 0.00                                   | 0.00               |
| 11520 15-013-01 10 1                              | 27,099.82                             | 0.00                | 27,099.82                | 0.00                               | 0.00                   | 0.00                      | 0.00        | 0.00                    | 8,099.82                                | 0.00                                   | 0.00               |
| 11600 15-013-01 10 1                              | 13,333.33                             | 0.00                | 13,333.33                | 0.00                               | 0.00                   | 0.00                      | 0.00        | 0.00                    | 1,933.21                                | 0.00                                   | 0.00               |
| 14100 15-013-01 10 1                              | 2,000.00                              | 0.00                | 2,000.00                 | 0.00                               | 0.00                   | 0.00                      | 0.00        | 0.00                    | 2,000.00                                | 0.00                                   | 0.00               |
| <b>002 - Tesorería Municipal</b>                  | <b>4,513,132.53</b>                   | <b>2,962,723.20</b> | <b>7,475,855.73</b>      | <b>197,020.35</b>                  | <b>0.00</b>            | <b>0.00</b>               | <b>0.00</b> | <b>0.00</b>             | <b>2,825,607.30</b>                     | <b>0.00</b>                            | <b>0.00</b>        |
| <b>000 - Sin Obra</b>                             | <b>4,513,132.53</b>                   | <b>2,962,723.20</b> | <b>7,475,855.73</b>      | <b>197,020.35</b>                  | <b>0.00</b>            | <b>0.00</b>               | <b>0.00</b> | <b>0.00</b>             | <b>2,825,607.30</b>                     | <b>0.00</b>                            | <b>0.00</b>        |
| <b>10000 SERVICIOS PERSONALES</b>                 | <b>1,151,333.33</b>                   | <b>489,588.74</b>   | <b>1,640,922.07</b>      | <b>109,459.53</b>                  | <b>0.00</b>            | <b>0.00</b>               | <b>0.00</b> | <b>0.00</b>             | <b>29,460.75</b>                        | <b>0.00</b>                            | <b>0.00</b>        |
| 11100 15-013-01 10 1                              | 222,000.00                            | 17,895.11           | 239,895.11               | 8,970.80                           | 0.00                   | 0.00                      | 0.00        | 0.00                    | 0.00                                    | 0.00                                   | 0.00               |
| 11510 15-013-01 10 1                              | 18,500.00                             | 3,442.42            | 21,942.42                | 0.00                               | 0.00                   | 0.00                      | 0.00        | 0.00                    | 0.00                                    | 0.00                                   | 0.00               |

Tipo Presupuesto: Todos los Tipos.

## Ejecución de Egresos del Ejercicio

Moneda Lempiras (L)

| Prog Subp Proy Act ( ) Grupo Gasto<br>Renglón | EN EL EJERCICIO 1/1/ 2016 |                     | al 31/12/2016       |                   | EN EL PERIODO |             | 1/8/2016         |                       | al 31/8/2016       |             | Pagado      | Extra<br>Presupuestario | ACUMULADO 1/1/ 2016 | al 31/12/2016 |             |
|---|---------------------------|---------------------|---------------------|-------------------|---------------|-------------|------------------|-----------------------|--------------------|-------------|-------------|-------------------------|---------------------|---------------|-------------|
|   | Asignado                  | Modificado          | Vigente             | Pre<br>Compromiso | Compromiso    | Devengado   | Saldo Disponible | Saldo Por<br>Devengar | Saldo Por<br>Pagar |             |             |                         |                     |               |             |
| 11520 15-013-01 10 1                          | 18,500.00                 | 0.00                | 18,500.00           | 0.00              | 0.00          | 0.00        | 0.00             | 0.00                  | 0.00               | 0.00        | 0.00        | 0.00                    | 0.00                | 0.00          | 0.00        |
| 11600 15-013-01 10 1                          | 9,333.33                  | 2,083.40            | 11,416.73           | 0.00              | 0.00          | 0.00        | 0.00             | 0.00                  | 0.00               | 0.00        | 0.00        | 0.00                    | 0.00                | 0.00          | 0.00        |
| 11750 15-013-01 10 1                          | 500,000.00                | 255,715.52          | 755,715.52          | 63,125.70         | 0.00          | 0.00        | 0.00             | 0.00                  | 0.00               | 0.00        | 0.00        | 0.00                    | 14,133.97           | 0.00          | 0.00        |
| 12200 11-001-01 10 1                          | 190,000.00                | 92,859.45           | 282,859.45          | 37,363.03         | 0.00          | 0.00        | 0.00             | 0.00                  | 0.00               | 0.00        | 0.00        | 0.00                    | 1,152.65            | 0.00          | 0.00        |
| 12200 15-013-01 10 1                          | 190,000.00                | 117,592.84          | 307,592.84          | 0.00              | 0.00          | 0.00        | 0.00             | 0.00                  | 0.00               | 0.00        | 0.00        | 0.00                    | 11,174.13           | 0.00          | 0.00        |
| 14100 15-013-01 10 1                          | 3,000.00                  | 0.00                | 3,000.00            | 0.00              | 0.00          | 0.00        | 0.00             | 0.00                  | 0.00               | 0.00        | 0.00        | 0.00                    | 3,000.00            | 0.00          | 0.00        |
| <b>20000 SERVICIOS NO PERSONALES</b>          | <b>1,479,299.20</b>       | <b>2,313,134.46</b> | <b>3,792,433.66</b> | <b>20,526.86</b>  | <b>0.00</b>   | <b>0.00</b> | <b>0.00</b>      | <b>0.00</b>           | <b>0.00</b>        | <b>0.00</b> | <b>0.00</b> | <b>0.00</b>             | <b>1,196,441.01</b> | <b>0.00</b>   | <b>0.00</b> |
| 21100 15-013-01 10 1                          | 1,337,299.20              | 0.00                | 1,337,299.20        | 0.00              | 0.00          | 0.00        | 0.00             | 0.00                  | 0.00               | 0.00        | 0.00        | 0.00                    | 1,151,633.68        | 0.00          | 0.00        |
| 23360 15-013-01 10 1                          | 12,000.00                 | 0.00                | 12,000.00           | 437.50            | 0.00          | 0.00        | 0.00             | 0.00                  | 0.00               | 0.00        | 0.00        | 0.00                    | 179.55              | 0.00          | 0.00        |
| 23360 19-013-02 10 1                          | 0.00                      | 30,000.00           | 30,000.00           | 11,501.87         | 0.00          | 0.00        | 0.00             | 0.00                  | 0.00               | 0.00        | 0.00        | 0.00                    | 16,485.63           | 0.00          | 0.00        |
| 25500 15-013-01 10 1                          | 30,000.00                 | 0.00                | 30,000.00           | 0.00              | 0.00          | 0.00        | 0.00             | 0.00                  | 0.00               | 0.00        | 0.00        | 0.00                    | 6,593.33            | 0.00          | 0.00        |
| 25700 15-013-01 10 1                          | 18,000.00                 | 0.00                | 18,000.00           | 0.00              | 0.00          | 0.00        | 0.00             | 0.00                  | 0.00               | 0.00        | 0.00        | 0.00                    | 1,740.35            | 0.00          | 0.00        |
| 26210 11-001-01 10 1                          | 7,000.00                  | 0.00                | 7,000.00            | 0.00              | 0.00          | 0.00        | 0.00             | 0.00                  | 0.00               | 0.00        | 0.00        | 0.00                    | 454.00              | 0.00          | 0.00        |
| 26210 15-013-01 10 1                          | 65,000.00                 | 0.00                | 65,000.00           | 8,587.49          | 0.00          | 0.00        | 0.00             | 0.00                  | 0.00               | 0.00        | 0.00        | 0.00                    | 145.21              | 0.00          | 0.00        |
| 27129 11-001-01 10 1                          | 0.00                      | 2,032,490.09        | 2,032,490.09        | 0.00              | 0.00          | 0.00        | 0.00             | 0.00                  | 0.00               | 0.00        | 0.00        | 0.00                    | 14,366.33           | 0.00          | 0.00        |
| 27129 15-013-01 10 1                          | 0.00                      | 226,644.37          | 226,644.37          | 0.00              | 0.00          | 0.00        | 0.00             | 0.00                  | 0.00               | 0.00        | 0.00        | 0.00                    | 201.33              | 0.00          | 0.00        |
| 27210 15-013-01 10 1                          | 5,000.00                  | 24,000.00           | 29,000.00           | 0.00              | 0.00          | 0.00        | 0.00             | 0.00                  | 0.00               | 0.00        | 0.00        | 0.00                    | 4,320.45            | 0.00          | 0.00        |
| 29100 15-013-01 10 1                          | 5,000.00                  | 0.00                | 5,000.00            | 0.00              | 0.00          | 0.00        | 0.00             | 0.00                  | 0.00               | 0.00        | 0.00        | 0.00                    | 321.15              | 0.00          | 0.00        |
| <b>30000 MATERIALES Y SUMINISTROS</b>         | <b>593,500.00</b>         | <b>160,000.00</b>   | <b>753,500.00</b>   | <b>33,262.96</b>  | <b>0.00</b>   | <b>0.00</b> | <b>0.00</b>      | <b>0.00</b>           | <b>0.00</b>        | <b>0.00</b> | <b>0.00</b> | <b>0.00</b>             | <b>386,883.78</b>   | <b>0.00</b>   | <b>0.00</b> |
| 31100 15-013-01 10 1                          | 8,000.00                  | 0.00                | 8,000.00            | 0.00              | 0.00          | 0.00        | 0.00             | 0.00                  | 0.00               | 0.00        | 0.00        | 0.00                    | 355.95              | 0.00          | 0.00        |
| 32310 15-013-01 10 1                          | 58,500.00                 | 0.00                | 58,500.00           | 0.00              | 0.00          | 0.00        | 0.00             | 0.00                  | 0.00               | 0.00        | 0.00        | 0.00                    | 57,420.00           | 0.00          | 0.00        |
| 35610 15-013-01 10 1                          | 148,000.00                | 0.00                | 148,000.00          | 5,500.00          | 0.00          | 0.00        | 0.00             | 0.00                  | 0.00               | 0.00        | 0.00        | 0.00                    | 80,301.06           | 0.00          | 0.00        |
| 35620 11-001-01 10 1                          | 31,000.00                 | 0.00                | 31,000.00           | 1,500.00          | 0.00          | 0.00        | 0.00             | 0.00                  | 0.00               | 0.00        | 0.00        | 0.00                    | 5,000.00            | 0.00          | 0.00        |
| 35620 15-013-01 10 1                          | 5,000.00                  | 0.00                | 5,000.00            | 0.00              | 0.00          | 0.00        | 0.00             | 0.00                  | 0.00               | 0.00        | 0.00        | 0.00                    | 0.00                | 0.00          | 0.00        |
| 35620 19-013-02 10 1                          | 0.00                      | 50,000.00           | 50,000.00           | 0.00              | 0.00          | 0.00        | 0.00             | 0.00                  | 0.00               | 0.00        | 0.00        | 0.00                    | 48,000.00           | 0.00          | 0.00        |
| 36400 15-013-01 10 1                          | 51,000.00                 | 0.00                | 51,000.00           | 0.00              | 0.00          | 0.00        | 0.00             | 0.00                  | 0.00               | 0.00        | 0.00        | 0.00                    | 48,470.00           | 0.00          | 0.00        |
| 39100 15-013-01 10 1                          | 35,000.00                 | 10,000.00           | 45,000.00           | 1,150.00          | 0.00          | 0.00        | 0.00             | 0.00                  | 0.00               | 0.00        | 0.00        | 0.00                    | 9,888.05            | 0.00          | 0.00        |
| 39200 15-013-01 10 1                          | 257,000.00                | 0.00                | 257,000.00          | 25,112.96         | 0.00          | 0.00        | 0.00             | 0.00                  | 0.00               | 0.00        | 0.00        | 0.00                    | 37,448.72           | 0.00          | 0.00        |

**Ejecución de Egresos del Ejercicio**  
 Moneda Lempiiras (L)

| Prog Subp Proy Act ( ) Grupo Gasto Renglon            | EN EL EJERCICIO 1/1/ 2016<br>Asignado | Modificado | al 31/12/2016<br>Vigente | EN EL PERIODO<br>Pre<br>Compromiso | 1/8/2016<br>Compromiso | al 31/8/2016<br>Devengado | Pagado | Extra<br>Presupuestario | ACUMULADO 1/1/ 2016<br>Saldo Disponible | al 31/12/2016<br>Saldo Por<br>Devengar | Saldo Por<br>Pagar |
|---|---------------------------------------|------------|--------------------------|------------------------------------|------------------------|---------------------------|--------|-------------------------|---|--|--------------------|
| 39200 19-013-02 10 1                                  | 0.00                                  | 100,000.00 | 100,000.00               | 0.00                               | 0.00                   | 0.00                      | 0.00   | 0.00                    | 100,000.00                              | 0.00                                   | 0.00               |
| UTILLES DE<br>ESCRITORIO,<br>OFICINA Y<br>ENSEÑANZA   |                                       |            |                          |                                    |                        |                           |        |                         |   |  |                    |
| <b>40000 BIENES<br/>CAPITALIZABLES</b>                | 1,289,000.00                          | 0.00       | 1,289,000.00             | 33,771.00                          | 0.00                   | 0.00                      | 0.00   | 0.00                    | 1,212,821.76                            | 0.00                                   | 0.00               |
| 42310 11-001-01 20 1                                  | 700,000.00                            | 0.00       | 700,000.00               | 0.00                               | 0.00                   | 0.00                      | 0.00   | 0.00                    | 700,000.00                              | 0.00                                   | 0.00               |
| EQUIPO DE<br>TRANSPORTE<br>TERRESTRE PARA<br>PERSONAS |                                       |            |                          |                                    |                        |                           |        |                         |   |  |                    |
| 42610 11-001-01 20 1                                  | 139,000.00                            | 0.00       | 139,000.00               | 0.00                               | 0.00                   | 0.00                      | 0.00   | 0.00                    | 139,000.00                              | 0.00                                   | 0.00               |
| COMPUTADORAS DE<br>ESCRITORIO                         |                                       |            |                          |                                    |                        |                           |        |                         |   |  |                    |
| 42610 15-013-01 20 1                                  | 50,000.00                             | 0.00       | 50,000.00                | 33,771.00                          | 0.00                   | 0.00                      | 0.00   | 0.00                    | 7,779.90                                | 0.00                                   | 0.00               |
| COMPUTADORAS DE<br>ESCRITORIO                         |                                       |            |                          |                                    |                        |                           |        |                         |   |  |                    |
| 42640 15-013-01 20 1                                  | 400,000.00                            | 0.00       | 400,000.00               | 0.00                               | 0.00                   | 0.00                      | 0.00   | 0.00                    | 366,042.76                              | 0.00                                   | 0.00               |
| OTROS EQUIPOS<br>INFORMÁTICOS                         |                                       |            |                          |                                    |                        |                           |        |                         |   |  |                    |
| <b>003 - Control Tributario</b>                       | 252,474.82                            | 400.18     | 252,875.00               | 4,360.40                           | 0.00                   | 0.00                      | 0.00   | 0.00                    | 30,736.12                               | 0.00                                   | 0.00               |
| <b>000 - Sin Obra</b>                                 | 252,474.82                            | 400.18     | 252,875.00               | 4,360.40                           | 0.00                   | 0.00                      | 0.00   | 0.00                    | 30,736.12                               | 0.00                                   | 0.00               |
| <b>10000 SERVICIOS</b>                                | 252,474.82                            | 400.18     | 252,875.00               | 4,360.40                           | 0.00                   | 0.00                      | 0.00   | 0.00                    | 30,736.12                               | 0.00                                   | 0.00               |
| <b>PERSONALES</b>                                     | 252,474.82                            | 400.18     | 252,875.00               | 4,360.40                           | 0.00                   | 0.00                      | 0.00   | 0.00                    | 30,736.12                               | 0.00                                   | 0.00               |
| 11100 15-013-01 10 1                                  | 205,197.84                            | 0.00       | 205,197.84               | 4,360.40                           | 0.00                   | 0.00                      | 0.00   | 0.00                    | 8,658.78                                | 0.00                                   | 0.00               |
| SUELDOS BÁSICOS                                       |                                       |            |                          |                                    |                        |                           |        |                         |   |  |                    |
| 11510 15-013-01 10 1                                  | 17,099.82                             | 400.18     | 17,500.00                | 0.00                               | 0.00                   | 0.00                      | 0.00   | 0.00                    | 0.00                                    | 0.00                                   | 0.00               |
| DECIMOTERCER MES                                      |                                       |            |                          |                                    |                        |                           |        |                         |   |  |                    |
| 11520 15-013-01 10 1                                  | 17,099.82                             | 0.00       | 17,099.82                | 0.00                               | 0.00                   | 0.00                      | 0.00   | 0.00                    | 9,000.00                                | 0.00                                   | 0.00               |
| DECIMOCUARTO MES                                      |                                       |            |                          |                                    |                        |                           |        |                         |   |  |                    |
| 11600 15-013-01 10 1                                  | 11,577.34                             | 0.00       | 11,577.34                | 0.00                               | 0.00                   | 0.00                      | 0.00   | 0.00                    | 11,577.34                               | 0.00                                   | 0.00               |
| COMPLEMENTOS  |                                       |            |                          |                                    |                        |                           |        |                         |   |  |                    |
| 14100 15-013-01 10 1                                  | 1,500.00                              | 0.00       | 1,500.00                 | 0.00                               | 0.00                   | 0.00                      | 0.00   | 0.00                    | 1,500.00                                | 0.00                                   | 0.00               |
| HORAS<br>EXTRAORDINARIAS                              |                                       |            |                          |                                    |                        |                           |        |                         |   |  |                    |
| <b>004 - Catastro Municipal</b>                       | 947,796.04                            | 0.00       | 947,796.04               | 31,713.28                          | 0.00                   | 0.00                      | 0.00   | 0.00                    | 107,035.96                              | 0.00                                   | 0.00               |
| <b>000 - Sin Obra</b>                                 | 947,796.04                            | 0.00       | 947,796.04               | 31,713.28                          | 0.00                   | 0.00                      | 0.00   | 0.00                    | 107,035.96                              | 0.00                                   | 0.00               |
| <b>10000 SERVICIOS</b>                                | 947,796.04                            | 0.00       | 947,796.04               | 31,713.28                          | 0.00                   | 0.00                      | 0.00   | 0.00                    | 107,035.96                              | 0.00                                   | 0.00               |
| <b>PERSONALES</b>                                     | 947,796.04                            | 0.00       | 947,796.04               | 31,713.28                          | 0.00                   | 0.00                      | 0.00   | 0.00                    | 107,035.96                              | 0.00                                   | 0.00               |
| 11100 15-013-01 10 1                                  | 788,384.88                            | 0.00       | 788,384.88               | 31,713.28                          | 0.00                   | 0.00                      | 0.00   | 0.00                    | 66,011.86                               | 0.00                                   | 0.00               |
| SUELDOS BÁSICOS                                       |                                       |            |                          |                                    |                        |                           |        |                         |   |  |                    |
| 11510 15-013-01 10 1                                  | 65,698.74                             | 0.00       | 65,698.74                | 0.00                               | 0.00                   | 0.00                      | 0.00   | 0.00                    | 8,099.82                                | 0.00                                   | 0.00               |
| DECIMOTERCER MES                                      |                                       |            |                          |                                    |                        |                           |        |                         |   |  |                    |
| 11520 15-013-01 10 1                                  | 65,698.74                             | 0.00       | 65,698.74                | 0.00                               | 0.00                   | 0.00                      | 0.00   | 0.00                    | 4,910.60                                | 0.00                                   | 0.00               |
| DECIMOCUARTO MES                                      |                                       |            |                          |                                    |                        |                           |        |                         |   |  |                    |
| 11600 15-013-01 10 1                                  | 25,013.68                             | 0.00       | 25,013.68                | 0.00                               | 0.00                   | 0.00                      | 0.00   | 0.00                    | 25,013.68                               | 0.00                                   | 0.00               |
| COMPLEMENTOS  |                                       |            |                          |                                    |                        |                           |        |                         |   |  |                    |
| 14100 15-013-01 10 1                                  | 3,000.00                              | 0.00       | 3,000.00                 | 0.00                               | 0.00                   | 0.00                      | 0.00   | 0.00                    | 3,000.00                                | 0.00                                   | 0.00               |
| HORAS<br>EXTRAORDINARIAS                              |                                       |            |                          |                                    |                        |                           |        |                         |   |  |                    |
| <b>04 - UNIDAD DE APOYO MUNICIPAL</b>                 | 1,510,140.04                          | 194,599.82 | 1,315,540.22             | 41,154.56                          | 0.00                   | 0.00                      | 0.00   | 0.00                    | 160,501.89                              | 0.00                                   | 0.00               |
| <b>00 - Sin Subprograma</b>                           | 1,510,140.04                          | 194,599.82 | 1,315,540.22             | 41,154.56                          | 0.00                   | 0.00                      | 0.00   | 0.00                    | 160,501.89                              | 0.00                                   | 0.00               |
| <b>000 - Sin Proyecto</b>                             | 1,510,140.04                          | 194,599.82 | 1,315,540.22             | 41,154.56                          | 0.00                   | 0.00                      | 0.00   | 0.00                    | 160,501.89                              | 0.00                                   | 0.00               |
| <b>001 - Justicia Municipal</b>                       | 729,672.24                            | 400.18     | 730,072.42               | 23,601.46                          | 0.00                   | 0.00                      | 0.00   | 0.00                    | 68,238.33                               | 0.00                                   | 0.00               |
| <b>000 - Sin Obra</b>                                 | 729,672.24                            | 400.18     | 730,072.42               | 23,601.46                          | 0.00                   | 0.00                      | 0.00   | 0.00                    | 68,238.33                               | 0.00                                   | 0.00               |
| <b>10000 SERVICIOS</b>                                | 729,672.24                            | 400.18     | 730,072.42               | 23,601.46                          | 0.00                   | 0.00                      | 0.00   | 0.00                    | 68,238.33                               | 0.00                                   | 0.00               |
| <b>PERSONALES</b>                                     | 729,672.24                            | 400.18     | 730,072.42               | 23,601.46                          | 0.00                   | 0.00                      | 0.00   | 0.00                    | 68,238.33                               | 0.00                                   | 0.00               |
| 11100 15-013-01 10 1                                  | 583,187.04                            | 0.00       | 583,187.04               | 23,601.46                          | 0.00                   | 0.00                      | 0.00   | 0.00                    | 25,881.04                               | 0.00                                   | 0.00               |
| SUELDOS BÁSICOS                                       |                                       |            |                          |                                    |                        |                           |        |                         |   |  |                    |
| 11510 15-013-01 10 1                                  | 48,598.92                             | 400.18     | 48,999.10                | 0.00                               | 0.00                   | 0.00                      | 0.00   | 0.00                    | 0.00                                    | 0.00                                   | 0.00               |
| DECIMOTERCER MES                                      |                                       |            |                          |                                    |                        |                           |        |                         |   |  |                    |
| 11520 15-013-01 10 1                                  | 48,598.92                             | 0.00       | 48,598.92                | 0.00                               | 0.00                   | 0.00                      | 0.00   | 0.00                    | 0.00                                    | 0.00                                   | 0.00               |
| DECIMOCUARTO MES                                      |                                       |            |                          |                                    |                        |                           |        |                         |   |  |                    |
| 11600 15-013-01 10 1                                  | 42,287.36                             | 0.00       | 42,287.36                | 0.00                               | 0.00                   | 0.00                      | 0.00   | 0.00                    | 42,287.36                               | 0.00                                   | 0.00               |
| COMPLEMENTOS  |                                       |            |                          |                                    |                        |                           |        |                         |   |  |                    |
| 14100 15-013-01 10 1                                  | 7,000.00                              | 0.00       | 7,000.00                 | 0.00                               | 0.00                   | 0.00                      | 0.00   | 0.00                    | 69.93                                   | 0.00                                   | 0.00               |
| HORAS<br>EXTRAORDINARIAS                              |                                       |            |                          |                                    |                        |                           |        |                         |   |  |                    |





## Ejecución de Egresos del Ejercicio

Moneda Lempiiras (L)

| Prog Subp Proy Act ( )                      | Grupo Gasto      | EN EL EJERCICIO 1/1/ 2016 | al 31/12/2016 | EN EL PERIODO  | 1/8/2016   | al 31/8/2016 | Pagado | Extra          | ACUMULADO 1/1/ 2016 | al 31/12/2016      |                 |
|---|------------------|---------------------------|---------------|----------------|------------|--------------|--------|----------------|---------------------|--------------------|-----------------|
| Renglon                                     |                  | Asignado                  | Modificado    | Pre Compromiso | Compromiso | Devengado    |        | Presupuestario | Saldo Disponible    | Saldo Por Devengar | Saldo Por Pagar |
| <b>002 - Unidad tecnica municipal (UTM)</b> |                  |                           |               |                |            |              |        |                |                     |                    |                 |
| <b>000 - Sin Obra</b>                       |                  |                           |               |                |            |              |        |                |                     |                    |                 |
| <b>10000 SERVICIOS</b>                      |                  |                           |               |                |            |              |        |                |                     |                    |                 |
| <b>PERSONALES</b>                           |                  |                           |               |                |            |              |        |                |                     |                    |                 |
| 11100 15-013-01 10 1                        | SUELDOS BÁSICOS  | 217,197.84                | 0.00          | 8,653.14       | 0.00       | 0.00         | 0.00   | 0.00           | 9,728.70            | 0.00               | 0.00            |
| 11510 15-013-01 10 1                        | DECIMOTERCER MES | 18,099.82                 | 0.00          | 0.00           | 0.00       | 0.00         | 0.00   | 0.00           | 0.00                | 0.00               | 0.00            |
| 11520 15-013-01 10 1                        | DECIMOCUARTO MES | 18,099.82                 | 0.00          | 0.00           | 0.00       | 0.00         | 0.00   | 0.00           | 0.00                | 0.00               | 0.00            |
| 11600 15-013-01 10 1                        | COMPLEMENTOS     | 11,736.98                 | 0.00          | 0.00           | 0.00       | 0.00         | 0.00   | 0.00           | 11,736.98           | 0.00               | 0.00            |
| <b>003 - Informatica</b>                    |                  |                           |               |                |            |              |        |                |                     |                    |                 |
| <b>000 - Sin Obra</b>                       |                  |                           |               |                |            |              |        |                |                     |                    |                 |
| <b>10000 SERVICIOS</b>                      |                  |                           |               |                |            |              |        |                |                     |                    |                 |
| <b>PERSONALES</b>                           |                  |                           |               |                |            |              |        |                |                     |                    |                 |
| 11100 15-013-01 10 1                        | SUELDOS BÁSICOS  | 108,000.00                | 76,500.00     | 0.00           | 0.00       | 0.00         | 0.00   | 0.00           | 31,500.00           | 0.00               | 0.00            |
| 11510 15-013-01 10 1                        | DECIMOTERCER MES | 9,000.00                  | 0.00          | 0.00           | 0.00       | 0.00         | 0.00   | 0.00           | 9,000.00            | 0.00               | 0.00            |
| 11520 15-013-01 10 1                        | DECIMOCUARTO MES | 9,000.00                  | 0.00          | 0.00           | 0.00       | 0.00         | 0.00   | 0.00           | 0.00                | 0.00               | 0.00            |
| <b>004 - Recursos Humanos</b>               |                  |                           |               |                |            |              |        |                |                     |                    |                 |
| <b>000 - Sin Obra</b>                       |                  |                           |               |                |            |              |        |                |                     |                    |                 |
| <b>10000 SERVICIOS</b>                      |                  |                           |               |                |            |              |        |                |                     |                    |                 |
| <b>PERSONALES</b>                           |                  |                           |               |                |            |              |        |                |                     |                    |                 |
| 11100 15-013-01 10 1                        | SUELDOS BÁSICOS  | 146,666.67                | 0.00          | 4,860.40       | 0.00       | 0.00         | 0.00   | 0.00           | 10,503.89           | 0.00               | 0.00            |
| 11510 15-013-01 10 1                        | DECIMOTERCER MES | 146,666.67                | 0.00          | 4,860.40       | 0.00       | 0.00         | 0.00   | 0.00           | 10,503.89           | 0.00               | 0.00            |
| 11520 15-013-01 10 1                        | DECIMOCUARTO MES | 146,666.67                | 0.00          | 4,860.40       | 0.00       | 0.00         | 0.00   | 0.00           | 10,503.89           | 0.00               | 0.00            |
| <b>005 - Promoción de Salud</b>             |                  |                           |               |                |            |              |        |                |                     |                    |                 |
| <b>000 - Sin Obra</b>                       |                  |                           |               |                |            |              |        |                |                     |                    |                 |
| <b>10000 SERVICIOS</b>                      |                  |                           |               |                |            |              |        |                |                     |                    |                 |
| <b>PERSONALES</b>                           |                  |                           |               |                |            |              |        |                |                     |                    |                 |
| 11100 15-013-01 10 6                        | SUELDOS BÁSICOS  | 124,666.67                | 110,500.00    | 0.00           | 0.00       | 0.00         | 0.00   | 0.00           | 14,166.67           | 0.00               | 0.00            |
| 11510 15-013-01 10 6                        | DECIMOTERCER MES | 8,500.00                  | 0.00          | 0.00           | 0.00       | 0.00         | 0.00   | 0.00           | 8,500.00            | 0.00               | 0.00            |
| 11520 15-013-01 10 6                        | DECIMOCUARTO MES | 8,500.00                  | 0.00          | 0.00           | 0.00       | 0.00         | 0.00   | 0.00           | 0.00                | 0.00               | 0.00            |
| 11600 15-013-01 10 6                        | COMPLEMENTOS     | 5,666.67                  | 0.00          | 0.00           | 0.00       | 0.00         | 0.00   | 0.00           | 5,666.67            | 0.00               | 0.00            |
| <b>006 - Biblioteca Municipal</b>           |                  |                           |               |                |            |              |        |                |                     |                    |                 |
| <b>000 - Sin Obra</b>                       |                  |                           |               |                |            |              |        |                |                     |                    |                 |
| <b>10000 SERVICIOS</b>                      |                  |                           |               |                |            |              |        |                |                     |                    |                 |
| <b>PERSONALES</b>                           |                  |                           |               |                |            |              |        |                |                     |                    |                 |
| 11100 15-013-01 10 7                        | SUELDOS BÁSICOS  | 102,000.00                | 102,000.00    | 4,039.56       | 0.00       | 0.00         | 0.00   | 0.00           | 5,627.32            | 0.00               | 0.00            |
| 11510 15-013-01 10 7                        | DECIMOTERCER MES | 8,500.00                  | 0.00          | 0.00           | 0.00       | 0.00         | 0.00   | 0.00           | 0.00                | 0.00               | 0.00            |
| 11520 15-013-01 10 7                        | DECIMOCUARTO MES | 7,500.00                  | 1,000.00      | 0.00           | 0.00       | 0.00         | 0.00   | 0.00           | 0.00                | 0.00               | 0.00            |
| <b>05 - SERVICIOS BÁSICOS</b>               |                  |                           |               |                |            |              |        |                |                     |                    |                 |
| <b>MUNICIPALES</b>                          |                  |                           |               |                |            |              |        |                |                     |                    |                 |
| <b>00 - Sin Subprograma</b>                 |                  |                           |               |                |            |              |        |                |                     |                    |                 |
| <b>000 - Sin Proyecto</b>                   |                  |                           |               |                |            |              |        |                |                     |                    |                 |
| <b>PERSONALES</b>                           |                  |                           |               |                |            |              |        |                |                     |                    |                 |
| 11100 15-013-01 10 7                        | SUELDOS BÁSICOS  | 3,815,812.15              | 22,137.89     | 74,257.25      | 0.00       | 0.00         | 0.00   | 0.00           | 350,773.68          | 0.00               | 0.00            |
| 11510 15-013-01 10 7                        | DECIMOTERCER MES | 3,815,812.15              | 22,137.89     | 74,257.25      | 0.00       | 0.00         | 0.00   | 0.00           | 350,773.68          | 0.00               | 0.00            |
| 11520 15-013-01 10 7                        | DECIMOCUARTO MES | 3,815,812.15              | 22,137.89     | 74,257.25      | 0.00       | 0.00         | 0.00   | 0.00           | 350,773.68          | 0.00               | 0.00            |

Tipo Presupuesto: Todos los Tipos.

### Ejecución de Egresos del Ejercicio

Moneda Lempias (L)

Emisión: 15/05/2017  
 Hora : 04:02 p.m.  
 Pagina: 7 de 43



| Prog Subp Proy Act ( )                                 | Grupo Gasto           | EN EL EJERCICIO 1/1/ 2016 | al 31/12/2016 | EN EL PERIODO | 1/8/2016       | al 31/8/2016 | Pagado    | Extra          | ACUMULADO 1/1/ 2016 | al 31/12/2016     |                 |
|--|-----------------------|---------------------------|---------------|---------------|----------------|--------------|-----------|----------------|---------------------|-------------------|-----------------|
| Renglon  |                       | Asignado                  | Modificado    | Vigente       | Pre Compromiso | Compromiso   | Devengado | Presupuestario | Saldo Disponible    | Saldo Por Devenir | Saldo Por Pagar |
| <b>001 - Unidad de Limpieza y Vigilancia Municipal</b> |                       | 1,214,306.93              | 22,137.89     | 1,192,169.04  | 39,469.45      | 0.00         | 0.00      | 0.00           | 71,278.83           | 0.00              | 0.00            |
| <b>000 - Sin Obra</b>                                  |                       | 1,214,306.93              | 22,137.89     | 1,192,169.04  | 39,469.45      | 0.00         | 0.00      | 0.00           | 71,278.83           | 0.00              | 0.00            |
| <b>PERSONALES</b>                                      |                       | 982,780.56                | 22,137.89     | 960,642.67    | 39,469.45      | 0.00         | 0.00      | 0.00           | 16,825.10           | 0.00              | 0.00            |
| 11100 15-013-01 10 5                                   | SUELDOS BÁSICOS       | 81,898.38                 | 0.00          | 81,898.38     | 0.00           | 0.00         | 0.00      | 0.00           | 0.00                | 0.00              | 0.00            |
| 11510 15-013-01 10 5                                   | DECIMOTERCER MES      | 81,898.38                 | 0.00          | 81,898.38     | 0.00           | 0.00         | 0.00      | 0.00           | 0.00                | 0.00              | 0.00            |
| 11520 15-013-01 10 5                                   | DECIMOCUARTO MES      | 81,898.38                 | 0.00          | 81,898.38     | 0.00           | 0.00         | 0.00      | 0.00           | 0.00                | 0.00              | 0.00            |
| 11600 15-013-01 10 5                                   | COMPLEMENTOS          | 52,729.61                 | 0.00          | 52,729.61     | 0.00           | 0.00         | 0.00      | 0.00           | 47,329.61           | 0.00              | 0.00            |
| 14100 15-013-01 10 5                                   | HORAS EXTRAORDINARIAS | 15,000.00                 | 0.00          | 15,000.00     | 0.00           | 0.00         | 0.00      | 0.00           | 7,124.12            | 0.00              | 0.00            |
| <b>002 - Mercado Municipal</b>                         |                       | 120,297.36                | 0.00          | 120,297.36    | 3,910.31       | 0.00         | 0.00      | 0.00           | 10,315.10           | 0.00              | 0.00            |
| <b>000 - Sin Obra</b>                                  |                       | 120,297.36                | 0.00          | 120,297.36    | 3,910.31       | 0.00         | 0.00      | 0.00           | 10,315.10           | 0.00              | 0.00            |
| <b>PERSONALES</b>                                      |                       | 120,297.36                | 0.00          | 120,297.36    | 3,910.31       | 0.00         | 0.00      | 0.00           | 10,315.10           | 0.00              | 0.00            |
| 11100 15-013-01 10 5                                   | SUELDOS BÁSICOS       | 97,197.84                 | 0.00          | 97,197.84     | 3,910.31       | 0.00         | 0.00      | 0.00           | 3,415.22            | 0.00              | 0.00            |
| 11510 15-013-01 10 5                                   | DECIMOTERCER MES      | 8,099.82                  | 0.00          | 8,099.82      | 0.00           | 0.00         | 0.00      | 0.00           | 0.00                | 0.00              | 0.00            |
| 11520 15-013-01 10 5                                   | DECIMOCUARTO MES      | 8,099.82                  | 0.00          | 8,099.82      | 0.00           | 0.00         | 0.00      | 0.00           | 0.00                | 0.00              | 0.00            |
| 11600 15-013-01 10 5                                   | COMPLEMENTOS          | 5,399.88                  | 0.00          | 5,399.88      | 0.00           | 0.00         | 0.00      | 0.00           | 5,399.88            | 0.00              | 0.00            |
| 14100 15-013-01 10 5                                   | HORAS EXTRAORDINARIAS | 1,500.00                  | 0.00          | 1,500.00      | 0.00           | 0.00         | 0.00      | 0.00           | 1,500.00            | 0.00              | 0.00            |
| <b>003 - Cementerio</b>                                |                       | 119,797.36                | 0.00          | 119,797.36    | 3,910.31       | 0.00         | 0.00      | 0.00           | 10,050.32           | 0.00              | 0.00            |
| <b>Municipal</b>                                       |                       | 119,797.36                | 0.00          | 119,797.36    | 3,910.31       | 0.00         | 0.00      | 0.00           | 10,050.32           | 0.00              | 0.00            |
| <b>000 - Sin Obra</b>                                  |                       | 119,797.36                | 0.00          | 119,797.36    | 3,910.31       | 0.00         | 0.00      | 0.00           | 10,050.32           | 0.00              | 0.00            |
| <b>PERSONALES</b>                                      |                       | 119,797.36                | 0.00          | 119,797.36    | 3,910.31       | 0.00         | 0.00      | 0.00           | 10,050.32           | 0.00              | 0.00            |
| 11100 15-013-01 10 5                                   | SUELDOS BÁSICOS       | 97,197.84                 | 0.00          | 97,197.84     | 3,910.31       | 0.00         | 0.00      | 0.00           | 3,650.44            | 0.00              | 0.00            |
| 11510 15-013-01 10 5                                   | DECIMOTERCER MES      | 8,099.82                  | 0.00          | 8,099.82      | 0.00           | 0.00         | 0.00      | 0.00           | 0.00                | 0.00              | 0.00            |
| 11520 15-013-01 10 5                                   | DECIMOCUARTO MES      | 8,099.82                  | 0.00          | 8,099.82      | 0.00           | 0.00         | 0.00      | 0.00           | 0.00                | 0.00              | 0.00            |
| 11600 15-013-01 10 5                                   | COMPLEMENTOS          | 5,399.88                  | 0.00          | 5,399.88      | 0.00           | 0.00         | 0.00      | 0.00           | 5,399.88            | 0.00              | 0.00            |
| 14100 11-001-01 10 5                                   | HORAS EXTRAORDINARIAS | 1,000.00                  | 0.00          | 1,000.00      | 0.00           | 0.00         | 0.00      | 0.00           | 1,000.00            | 0.00              | 0.00            |
| <b>004 - Parque municipal</b>                          |                       | 119,797.36                | 0.00          | 119,797.36    | 3,505.32       | 0.00         | 0.00      | 0.00           | 10,867.61           | 0.00              | 0.00            |
| <b>000 - Sin Obra</b>                                  |                       | 119,797.36                | 0.00          | 119,797.36    | 3,505.32       | 0.00         | 0.00      | 0.00           | 10,867.61           | 0.00              | 0.00            |
| <b>PERSONALES</b>                                      |                       | 119,797.36                | 0.00          | 119,797.36    | 3,505.32       | 0.00         | 0.00      | 0.00           | 10,867.61           | 0.00              | 0.00            |
| 11100 15-013-01 10 5                                   | SUELDOS BÁSICOS       | 97,197.84                 | 0.00          | 97,197.84     | 3,505.32       | 0.00         | 0.00      | 0.00           | 4,467.73            | 0.00              | 0.00            |
| 11510 15-013-01 10 5                                   | DECIMOTERCER MES      | 8,099.82                  | 0.00          | 8,099.82      | 0.00           | 0.00         | 0.00      | 0.00           | 0.00                | 0.00              | 0.00            |
| 11520 15-013-01 10 5                                   | DECIMOCUARTO MES      | 8,099.82                  | 0.00          | 8,099.82      | 0.00           | 0.00         | 0.00      | 0.00           | 0.00                | 0.00              | 0.00            |
| 11600 15-013-01 10 5                                   | COMPLEMENTOS          | 5,399.88                  | 0.00          | 5,399.88      | 0.00           | 0.00         | 0.00      | 0.00           | 5,399.88            | 0.00              | 0.00            |
| 14100 15-013-01 10 5                                   | HORAS EXTRAORDINARIAS | 1,000.00                  | 0.00          | 1,000.00      | 0.00           | 0.00         | 0.00      | 0.00           | 1,000.00            | 0.00              | 0.00            |
| <b>005 - Unidad de Agua Potable</b>                    |                       | 1,529,350.65              | 0.00          | 1,529,350.65  | 0.00           | 0.00         | 0.00      | 0.00           | 199,093.17          | 0.00              | 0.00            |
| <b>000 - Sin Obra</b>                                  |                       | 1,529,350.65              | 0.00          | 1,529,350.65  | 0.00           | 0.00         | 0.00      | 0.00           | 199,093.17          | 0.00              | 0.00            |

Ejecución de Egresos del Ejercicio

Moneda Lempias (L)

Emisión: 15/05/2017  
 Hora : 04:02 p.m.  
 Pagina: 8 de 43

| Prog Subp Proy Act ( ) Grupo Gasto Renglón                    | EN EL EJERCICIO 1/1/ 2016 | al 31/12/2016 | EN EL PERIODO  | 1/8/2016   | al 31/8/2016 | Pagado | Extra          | ACUMULADO 1/1/ 2016 | al 31/12/2016     |                 |
|---|---------------------------|---------------|----------------|------------|--------------|--------|----------------|---------------------|-------------------|-----------------|
| Asignado  | Modificado                | Vigente       | Pre Compromiso | Compromiso | Devengado    |        | Presupuestario | Saldo Disponible    | Saldo Por Devenir | Saldo Por Pagar |
| <b>10000 SERVICIOS</b>  | 1,529,350.65              | 0.00          | 1,529,350.65   | 0.00       | 0.00         | 0.00   | 0.00           | 199,093.17          | 0.00              | 0.00            |
| <b>PERSONALES</b>   |                           |               |                |            |              |        |                |                     |                   |                 |
| 11100 15-013-01 10 5 SUELDOS BÁSICOS                          | 1,183,176.24              | 0.00          | 1,183,176.24   | 0.00       | 0.00         | 0.00   | 0.00           | 59,421.53           | 0.00              | 0.00            |
| 11510 15-013-01 10 5 DECIMOTERCER MES                         | 98,598.02                 | 0.00          | 98,598.02      | 0.00       | 0.00         | 0.00   | 0.00           | 8,099.82            | 0.00              | 0.00            |
| 11520 15-013-01 10 5 DECIMOCUARTO MES                         | 98,598.02                 | 0.00          | 98,598.02      | 0.00       | 0.00         | 0.00   | 0.00           | 0.00                | 0.00              | 0.00            |
| 11600 15-013-01 10 5 COMPLEMENTOS                             | 93,978.37                 | 0.00          | 93,978.37      | 0.00       | 0.00         | 0.00   | 0.00           | 91,443.17           | 0.00              | 0.00            |
| 14100 15-013-01 10 5 HORAS EXTRAORDINARIAS                    | 55,000.00                 | 0.00          | 55,000.00      | 0.00       | 0.00         | 0.00   | 0.00           | 40,128.65           | 0.00              | 0.00            |
| <b>006 - Relleno Sanitario</b>                                | 712,262.49                | 0.00          | 712,262.49     | 23,461.86  | 0.00         | 0.00   | 0.00           | 49,168.65           | 0.00              | 0.00            |
| <b>000 - Sin Obra</b>   | 712,262.49                | 0.00          | 712,262.49     | 23,461.86  | 0.00         | 0.00   | 0.00           | 49,168.65           | 0.00              | 0.00            |
| <b>10000 SERVICIOS</b>  | 712,262.49                | 0.00          | 712,262.49     | 23,461.86  | 0.00         | 0.00   | 0.00           | 49,168.65           | 0.00              | 0.00            |
| <b>PERSONALES</b>   |                           |               |                |            |              |        |                |                     |                   |                 |
| 11100 15-013-01 10 5 SUELDOS BÁSICOS                          | 583,187.04                | 0.00          | 583,187.04     | 23,461.86  | 0.00         | 0.00   | 0.00           | 20,549.85           | 0.00              | 0.00            |
| 11510 15-013-01 10 5 DECIMOTERCER MES                         | 48,598.92                 | 0.00          | 48,598.92      | 0.00       | 0.00         | 0.00   | 0.00           | 0.00                | 0.00              | 0.00            |
| 11520 15-013-01 10 5 DECIMOCUARTO MES                         | 48,598.92                 | 0.00          | 48,598.92      | 0.00       | 0.00         | 0.00   | 0.00           | 944.98              | 0.00              | 0.00            |
| 11600 15-013-01 10 5 COMPLEMENTOS                             | 20,877.61                 | 0.00          | 20,877.61      | 0.00       | 0.00         | 0.00   | 0.00           | 20,877.61           | 0.00              | 0.00            |
| 14100 15-013-01 10 5 HORAS EXTRAORDINARIAS                    | 11,000.00                 | 0.00          | 11,000.00      | 0.00       | 0.00         | 0.00   | 0.00           | 6,796.21            | 0.00              | 0.00            |
| <b>006 - UNIDAD DE MEDIO AMBIENTE (UMA)</b>                   | 350,866.81                | 0.00          | 350,866.81     | 8,270.71   | 0.00         | 0.00   | 0.00           | 118,572.51          | 0.00              | 0.00            |
| <b>00 - Sin Subprograma</b>                                   | 350,866.81                | 0.00          | 350,866.81     | 8,270.71   | 0.00         | 0.00   | 0.00           | 118,572.51          | 0.00              | 0.00            |
| <b>000 - Sin Proyecto</b>                                     | 350,866.81                | 0.00          | 350,866.81     | 8,270.71   | 0.00         | 0.00   | 0.00           | 118,572.51          | 0.00              | 0.00            |
| <b>001 - Actividad de Medio Ambiente</b>                      | 350,866.81                | 0.00          | 350,866.81     | 8,270.71   | 0.00         | 0.00   | 0.00           | 118,572.51          | 0.00              | 0.00            |
| <b>000 - Sin Obra</b>   | 350,866.81                | 0.00          | 350,866.81     | 8,270.71   | 0.00         | 0.00   | 0.00           | 118,572.51          | 0.00              | 0.00            |
| <b>10000 SERVICIOS</b>  | 350,866.81                | 0.00          | 350,866.81     | 8,270.71   | 0.00         | 0.00   | 0.00           | 118,572.51          | 0.00              | 0.00            |
| <b>PERSONALES</b>   |                           |               |                |            |              |        |                |                     |                   |                 |
| 11100 15-013-01 10 4 SUELDOS BÁSICOS                          | 205,197.84                | 0.00          | 205,197.84     | 8,270.71   | 0.00         | 0.00   | 0.00           | 7,103.18            | 0.00              | 0.00            |
| 11510 15-013-01 10 4 DECIMOTERCER MES                         | 17,099.82                 | 0.00          | 17,099.82      | 0.00       | 0.00         | 0.00   | 0.00           | 0.00                | 0.00              | 0.00            |
| 11520 15-013-01 10 4 DECIMOCUARTO MES                         | 17,099.82                 | 0.00          | 17,099.82      | 0.00       | 0.00         | 0.00   | 0.00           | 0.00                | 0.00              | 0.00            |
| 11600 15-013-01 10 4 COMPLEMENTOS                             | 10,169.33                 | 0.00          | 10,169.33      | 0.00       | 0.00         | 0.00   | 0.00           | 10,169.33           | 0.00              | 0.00            |
| 12200 15-013-01 10 4 JORNALES                                 | 100,000.00                | 0.00          | 100,000.00     | 0.00       | 0.00         | 0.00   | 0.00           | 100,000.00          | 0.00              | 0.00            |
| 14100 15-013-01 10 4 HORAS EXTRAORDINARIAS                    | 1,300.00                  | 0.00          | 1,300.00       | 0.00       | 0.00         | 0.00   | 0.00           | 1,300.00            | 0.00              | 0.00            |
| <b>07 - ACTIVIDADES SOCIALES, CULTURALES Y COMUNITARIO</b>    | 1,051,817.73              | 49,738.27     | 1,101,556.00   | 31,670.76  | 0.00         | 0.00   | 0.00           | 224,753.45          | 0.00              | 0.00            |
| <b>00 - Sin Subprograma</b>                                   | 1,051,817.73              | 49,738.27     | 1,101,556.00   | 31,670.76  | 0.00         | 0.00   | 0.00           | 224,753.45          | 0.00              | 0.00            |
| <b>000 - Sin Proyecto</b>                                     | 1,051,817.73              | 49,738.27     | 1,101,556.00   | 31,670.76  | 0.00         | 0.00   | 0.00           | 224,753.45          | 0.00              | 0.00            |
| <b>001 - Programa de la niñez y la Adolescencia (COMVIDA)</b> | 243,866.88                | 1,416.65      | 245,283.53     | 7,985.29   | 0.00         | 0.00   | 0.00           | 26,220.77           | 0.00              | 0.00            |
| <b>000 - Sin Obra</b>   | 243,866.88                | 1,416.65      | 245,283.53     | 7,985.29   | 0.00         | 0.00   | 0.00           | 26,220.77           | 0.00              | 0.00            |
| <b>10000 SERVICIOS</b>  | 243,866.88                | 1,416.65      | 245,283.53     | 7,985.29   | 0.00         | 0.00   | 0.00           | 26,220.77           | 0.00              | 0.00            |
| <b>PERSONALES</b>   |                           |               |                |            |              |        |                |                     |                   |                 |

Ejecución de Egresos del Ejercicio  
 Moneda Lempias (L)



| Prog Subp Proy Act ( ) Grupo Gasto Renglon | EN EL EJERCICIO 1/1/ 2016 | al 31/12/2016 | EN EL PERIODO Pre Compromiso | 1/8/2016 al 31/8/2016 | Devengado | Pagado | Extra Presupuestario | ACUMULADO 1/1/ 2016 | al 31/12/2016      |                 |
|--|---------------------------|---------------|------------------------------|-----------------------|-----------|--------|----------------------|---------------------|--------------------|-----------------|
| Asignado                                   | Modificado                | Vigente       | Compromiso                   | Compromiso            | Devengado | Pagado | Presupuestario       | Saldo Disponible    | Saldo Por Devengar | Saldo Por Pagar |
| 11100 15-013-01 10 7                       | 199,197.84                | 0.00          | 199,197.84                   | 7,985.29              | 0.00      | 0.00   | 0.00                 | 14,562.88           | 0.00               | 0.00            |
| 11510 15-013-01 10 7                       | 16,599.82                 | 0.00          | 16,599.82                    | 0.00                  | 0.00      | 0.00   | 0.00                 | 585.08              | 0.00               | 0.00            |
| 11520 15-013-01 10 7                       | 16,599.82                 | 0.00          | 16,599.82                    | 0.00                  | 0.00      | 0.00   | 0.00                 | 4,703.35            | 0.00               | 0.00            |
| 11600 15-013-01 10 7                       | 6,469.40                  | 1,416.65      | 7,886.05                     | 0.00                  | 0.00      | 0.00   | 0.00                 | 1,369.46            | 0.00               | 0.00            |
| 14100 15-013-01 10 7                       | 3,000.00                  | 0.00          | 3,000.00                     | 0.00                  | 0.00      | 0.00   | 0.00                 | 3,000.00            | 0.00               | 0.00            |
| 20000 SERVICIOS NO PERSONALES              | 2,000.00                  | 0.00          | 2,000.00                     | 0.00                  | 0.00      | 0.00   | 0.00                 | 2,000.00            | 0.00               | 0.00            |
| 24500 15-013-01 10 7                       | 2,000.00                  | 0.00          | 2,000.00                     | 0.00                  | 0.00      | 0.00   | 0.00                 | 2,000.00            | 0.00               | 0.00            |
| 002 - Unidad agricola municipal            | 119,864.51                | 0.00          | 119,864.51                   | 0.00                  | 0.00      | 0.00   | 0.00                 | 119,864.51          | 0.00               | 0.00            |
| 000 - Sin Obra                             | 119,864.51                | 0.00          | 119,864.51                   | 0.00                  | 0.00      | 0.00   | 0.00                 | 119,864.51          | 0.00               | 0.00            |
| 10000 SERVICIOS PERSONALES                 | 119,864.51                | 0.00          | 119,864.51                   | 0.00                  | 0.00      | 0.00   | 0.00                 | 119,864.51          | 0.00               | 0.00            |
| 11100 15-013-01 10 8                       | 97,197.84                 | 0.00          | 97,197.84                    | 0.00                  | 0.00      | 0.00   | 0.00                 | 97,197.84           | 0.00               | 0.00            |
| 11510 15-013-01 10 8                       | 8,500.00                  | 0.00          | 8,500.00                     | 0.00                  | 0.00      | 0.00   | 0.00                 | 8,500.00            | 0.00               | 0.00            |
| 11520 15-013-01 10 8                       | 8,500.00                  | 0.00          | 8,500.00                     | 0.00                  | 0.00      | 0.00   | 0.00                 | 8,500.00            | 0.00               | 0.00            |
| 11600 15-013-01 10 8                       | 5,666.67                  | 0.00          | 5,666.67                     | 0.00                  | 0.00      | 0.00   | 0.00                 | 5,666.67            | 0.00               | 0.00            |
| 003 - Oficina de la Mujer (OMM)            | 124,666.67                | 0.00          | 124,666.67                   | 4,110.40              | 0.00      | 0.00   | 0.00                 | 9,375.75            | 0.00               | 0.00            |
| 000 - Sin Obra                             | 124,666.67                | 0.00          | 124,666.67                   | 4,110.40              | 0.00      | 0.00   | 0.00                 | 9,375.75            | 0.00               | 0.00            |
| 10000 SERVICIOS PERSONALES                 | 124,666.67                | 0.00          | 124,666.67                   | 4,110.40              | 0.00      | 0.00   | 0.00                 | 9,375.75            | 0.00               | 0.00            |
| 11100 15-013-01 10 8                       | 102,000.00                | 0.00          | 102,000.00                   | 4,110.40              | 0.00      | 0.00   | 0.00                 | 3,709.08            | 0.00               | 0.00            |
| 11510 15-013-01 10 8                       | 8,500.00                  | 0.00          | 8,500.00                     | 0.00                  | 0.00      | 0.00   | 0.00                 | 0.00                | 0.00               | 0.00            |
| 11520 15-013-01 10 8                       | 8,500.00                  | 0.00          | 8,500.00                     | 0.00                  | 0.00      | 0.00   | 0.00                 | 0.00                | 0.00               | 0.00            |
| 11600 15-013-01 10 8                       | 5,666.67                  | 0.00          | 5,666.67                     | 0.00                  | 0.00      | 0.00   | 0.00                 | 5,666.67            | 0.00               | 0.00            |
| 14100 15-013-01 10 5                       | 0.00                      | 0.00          | 0.00                         | 0.00                  | 0.00      | 0.00   | 0.00                 | 0.00                | 0.00               | 0.00            |
| 004 - Desarrollo Comunitario               | 125,666.67                | 0.00          | 125,666.67                   | 4,110.40              | 0.00      | 0.00   | 0.00                 | 21,649.41           | 0.00               | 0.00            |
| 000 - Sin Obra                             | 125,666.67                | 0.00          | 125,666.67                   | 4,110.40              | 0.00      | 0.00   | 0.00                 | 21,649.41           | 0.00               | 0.00            |
| 10000 SERVICIOS PERSONALES                 | 125,666.67                | 0.00          | 125,666.67                   | 4,110.40              | 0.00      | 0.00   | 0.00                 | 21,649.41           | 0.00               | 0.00            |
| 11100 15-013-01 10 5                       | 102,000.00                | 0.00          | 102,000.00                   | 4,110.40              | 0.00      | 0.00   | 0.00                 | 14,982.74           | 0.00               | 0.00            |
| 11510 15-013-01 10 5                       | 8,500.00                  | 0.00          | 8,500.00                     | 0.00                  | 0.00      | 0.00   | 0.00                 | 0.00                | 0.00               | 0.00            |
| 11520 15-013-01 10 5                       | 8,500.00                  | 0.00          | 8,500.00                     | 0.00                  | 0.00      | 0.00   | 0.00                 | 0.00                | 0.00               | 0.00            |
| 11600 15-013-01 10 5                       | 5,666.67                  | 0.00          | 5,666.67                     | 0.00                  | 0.00      | 0.00   | 0.00                 | 5,666.67            | 0.00               | 0.00            |
| 14100 15-013-01 10 5                       | 1,000.00                  | 0.00          | 1,000.00                     | 0.00                  | 0.00      | 0.00   | 0.00                 | 1,000.00            | 0.00               | 0.00            |
| 005 - Cultura y Deporte                    | 100,000.00                | 0.00          | 100,000.00                   | 0.00                  | 0.00      | 0.00   | 0.00                 | 9,051.52            | 0.00               | 0.00            |
| 000 - Sin Obra                             | 100,000.00                | 0.00          | 100,000.00                   | 0.00                  | 0.00      | 0.00   | 0.00                 | 9,051.52            | 0.00               | 0.00            |
| 20000 SERVICIOS NO PERSONALES              | 100,000.00                | 0.00          | 100,000.00                   | 0.00                  | 0.00      | 0.00   | 0.00                 | 9,051.52            | 0.00               | 0.00            |
| 29300 15-013-01 10 8                       | 100,000.00                | 0.00          | 100,000.00                   | 0.00                  | 0.00      | 0.00   | 0.00                 | 9,051.52            | 0.00               | 0.00            |
| ACTUACIONES DEPORTIVAS                     | 100,000.00                | 0.00          | 100,000.00                   | 0.00                  | 0.00      | 0.00   | 0.00                 | 9,051.52            | 0.00               | 0.00            |



**Ejecución de Egresos del Ejercicio**  
 Moneda Lempiiras (L)

| Prog Subp Proy Act ( )  | Grupo Gasto   | EN EL EJERCICIO 1/1/ 2016 | al 31/12/2016 | EN EL PERIODO | 1/8/2016   | al 31/8/2016 | Pagado    | Extra          | ACUMULADO 1/1/ 2016 | al 31/12/2016       |                 |
|---|---|---------------------------|---------------|---------------|------------|--------------|-----------|----------------|---------------------|---------------------|-----------------|
| Renglon   |   | Asignado                  | Modificado    | Vigente       | Pre        | Compromiso   | Devengado | Presupuestario | Saldo Disponible    | Saldo Por Devenegar | Saldo Por Pagar |
| <b>006 - Participación</b>  |   | 200,353.00                | 48,321.62     | 248,674.62    | 11,354.27  | 0.00         | 0.00      | 0.00           | 24,757.59           | 0.00                | 0.00            |
| <b>Ciudadana</b>  |   | 200,353.00                | 48,321.62     | 248,674.62    | 11,354.27  | 0.00         | 0.00      | 0.00           | 24,757.59           | 0.00                | 0.00            |
| <b>000 - Sin Obra</b>   |   | 200,353.00                | 48,321.62     | 248,674.62    | 11,354.27  | 0.00         | 0.00      | 0.00           | 24,757.59           | 0.00                | 0.00            |
| <b>50000</b>  |   | 200,353.00                | 48,321.62     | 248,674.62    | 11,354.27  | 0.00         | 0.00      | 0.00           | 24,757.59           | 0.00                | 0.00            |
| <b>TRANSFERENCIAS Y DONACIONES</b>                                |   | 200,353.00                | 48,321.62     | 248,674.62    | 11,354.27  | 0.00         | 0.00      | 0.00           | 24,757.59           | 0.00                | 0.00            |
| 51220 15-013-01 10 8  | AYUDA SOCIAL A PERSONAS                                       | 15,000.00                 | 0.00          | 15,000.00     | 0.00       | 0.00         | 0.00      | 0.00           | 6,560.00            | 0.00                | 0.00            |
| <b>007 - Comisión de Transparencia</b>                            |   | 15,000.00                 | 0.00          | 15,000.00     | 0.00       | 0.00         | 0.00      | 0.00           | 6,560.00            | 0.00                | 0.00            |
| <b>000 - Sin Obra</b>   |   | 15,000.00                 | 0.00          | 15,000.00     | 0.00       | 0.00         | 0.00      | 0.00           | 4,440.00            | 0.00                | 0.00            |
| <b>20000 SERVICIOS NO PERSONALES</b>                              |   | 10,000.00                 | 0.00          | 10,000.00     | 0.00       | 0.00         | 0.00      | 0.00           | 1,040.00            | 0.00                | 0.00            |
| 24500 15-013-01 10 7  | SERVICIOS DE CAPACITACION VIATICOS NACIONALES                 | 5,000.00                  | 0.00          | 5,000.00      | 0.00       | 0.00         | 0.00      | 0.00           | 3,400.00            | 0.00                | 0.00            |
| 26210 15-013-01 10 7  | SERVICIOS DE CAPACITACION VIATICOS NACIONALES                 | 5,000.00                  | 0.00          | 5,000.00      | 0.00       | 0.00         | 0.00      | 0.00           | 2,120.00            | 0.00                | 0.00            |
| <b>30000 MATERIALES Y SUMINISTROS</b>                             |   | 5,000.00                  | 0.00          | 5,000.00      | 0.00       | 0.00         | 0.00      | 0.00           | 2,120.00            | 0.00                | 0.00            |
| 31100 15-013-01 10 7  | ALIMENTOS Y BEBIDAS PARA PERSONAS                             | 5,000.00                  | 0.00          | 5,000.00      | 0.00       | 0.00         | 0.00      | 0.00           | 2,120.00            | 0.00                | 0.00            |
| <b>008 - Oficina de Turismo</b>                                   |   | 122,400.00                | 0.00          | 122,400.00    | 4,110.40   | 0.00         | 0.00      | 0.00           | 7,273.90            | 0.00                | 0.00            |
| <b>000 - Sin Obra</b>   |   | 122,400.00                | 0.00          | 122,400.00    | 4,110.40   | 0.00         | 0.00      | 0.00           | 7,273.90            | 0.00                | 0.00            |
| <b>10000 SERVICIOS PERSONALES</b>                                 |   | 122,400.00                | 0.00          | 122,400.00    | 4,110.40   | 0.00         | 0.00      | 0.00           | 7,273.90            | 0.00                | 0.00            |
| 11100 15-013-01 10 7  | SUELDOS BÁSICOS   | 102,000.00                | 0.00          | 102,000.00    | 4,110.40   | 0.00         | 0.00      | 0.00           | 3,873.90            | 0.00                | 0.00            |
| 11510 15-013-01 10 7  | DECIMOTERCER MES  | 8,500.00                  | 0.00          | 8,500.00      | 0.00       | 0.00         | 0.00      | 0.00           | 0.00                | 0.00                | 0.00            |
| 11520 15-013-01 10 7  | DECIMOQUARTO MES  | 8,500.00                  | 0.00          | 8,500.00      | 0.00       | 0.00         | 0.00      | 0.00           | 0.00                | 0.00                | 0.00            |
| 11600 15-013-01 10 7  | COMPLEMENTOS  | 3,400.00                  | 0.00          | 3,400.00      | 0.00       | 0.00         | 0.00      | 0.00           | 3,400.00            | 0.00                | 0.00            |
| <b>11 - VIDA MEJOR</b>  |   | 14,359,807.20             | 73,649.75     | 14,433,456.95 | 447,012.01 | 0.00         | 0.00      | 0.00           | 7,821,315.44        | 0.00                | 0.00            |
| <b>01 - AGUA Y SANEAMIENTO</b>                                    |   | 4,743,115.70              | 384,911.18    | 5,128,026.88  | 299,868.27 | 0.00         | 0.00      | 0.00           | 1,755,903.09        | 0.00                | 0.00            |
| <b>001 - Reaeducación de Agua Potable en Aldeas del Municipio</b> |   | 2,470,138.30              | 248,911.18    | 2,719,049.48  | 114,202.75 | 0.00         | 0.00      | 0.00           | 1,149,558.68        | 0.00                | 0.00            |
| <b>000 - Sin Actividad</b>  |   | 200,000.00                | 478,747.69    | 678,747.69    | 0.00       | 0.00         | 0.00      | 0.00           | 138,915.73          | 0.00                | 0.00            |
| <b>001 - Reaeducación de Agua Potable, Aldea El Tule</b>          |   | 200,000.00                | 478,747.69    | 678,747.69    | 0.00       | 0.00         | 0.00      | 0.00           | 138,915.73          | 0.00                | 0.00            |
| <b>40000 BIENES CAPITALIZABLES</b>                                |   | 50,000.00                 | 478,747.69    | 528,747.69    | 0.00       | 0.00         | 0.00      | 0.00           | 115,870.39          | 0.00                | 0.00            |
| 47210 11-001-01 20 5  | CONSTRUCCIONES Y MEJORAS DE BIENES EN DOMINIO PÚBLICO         | 50,000.00                 | 478,747.69    | 528,747.69    | 0.00       | 0.00         | 0.00      | 0.00           | 115,870.39          | 0.00                | 0.00            |
| <b>47210 15-013-01 20 5</b>                                       | PÚBLICO CONSTRUCCIONES Y MEJORAS DE BIENES EN DOMINIO PÚBLICO | 150,000.00                | 0.00          | 150,000.00    | 0.00       | 0.00         | 0.00      | 0.00           | 23,045.34           | 0.00                | 0.00            |

### Ejecución de Egresos del Ejercicio

Moneda Lempias (L)

Emisión: 15/05/2017  
 Hora : 04:02 p.m.  
 Pagina: 11 de 43



| Prog Subp Proy Act ( ) Grupo Gasto                                   | EN EL EJERCICIO 1/1/ 2016 | al 31/12/2016 | EN EL PERIODO | 1/8/2016       | al 31/8/2016 | Pagado    | Extra          | ACUMULADO 1/1/ 2016 | al 31/12/2016     |                 |
|--|---------------------------|---------------|---------------|----------------|--------------|-----------|----------------|---------------------|-------------------|-----------------|
| Renglon  | Asignado                  | Modificado    | Vigente       | Pre Compromiso | Compromiso   | Devengado | Presupuestario | Saldo Disponible    | Saldo Por Devenir | Saldo Por Pagar |
| <b>002 - Readecuación de agua potable, Barrio Morelos.</b>           | 200,000.00                | 0.00          | 200,000.00    | 0.00           | 0.00         | 0.00      | 0.00           | 200,000.00          | 0.00              | 0.00            |
| <b>40000 BIENES CAPITALIZABLES</b>                                   | 200,000.00                | 0.00          | 200,000.00    | 0.00           | 0.00         | 0.00      | 0.00           | 200,000.00          | 0.00              | 0.00            |
| 47210 11-001-01 20 5   | 50,000.00                 | 0.00          | 50,000.00     | 0.00           | 0.00         | 0.00      | 0.00           | 50,000.00           | 0.00              | 0.00            |
| CONSTRUCCIONES Y MEJORAS DE BIENES EN DOMINIO                        |                           |               |               |                |              |           |                |                     |                   |                 |
| 47210 15-013-01 20 5   | 150,000.00                | 0.00          | 150,000.00    | 0.00           | 0.00         | 0.00      | 0.00           | 150,000.00          | 0.00              | 0.00            |
| PUBLICO CONSTRUCCIONES Y MEJORAS DE BIENES EN DOMINIO                |                           |               |               |                |              |           |                |                     |                   |                 |
| <b>003 - Readecuación de Agua Potable, Barrio Poder Ciudadano 2.</b> | 200,000.00                | 100,000.00    | 100,000.00    | 0.00           | 0.00         | 0.00      | 0.00           | 100,000.00          | 0.00              | 0.00            |
| <b>40000 BIENES CAPITALIZABLES</b>                                   | 200,000.00                | 100,000.00    | 100,000.00    | 0.00           | 0.00         | 0.00      | 0.00           | 100,000.00          | 0.00              | 0.00            |
| 47210 11-001-01 20 5   | 100,000.00                | 100,000.00    | 0.00          | 0.00           | 0.00         | 0.00      | 0.00           | 0.00                | 0.00              | 0.00            |
| CONSTRUCCIONES Y MEJORAS DE BIENES EN DOMINIO                        |                           |               |               |                |              |           |                |                     |                   |                 |
| 47210 15-013-01 20 5   | 100,000.00                | 0.00          | 100,000.00    | 0.00           | 0.00         | 0.00      | 0.00           | 100,000.00          | 0.00              | 0.00            |
| PUBLICO CONSTRUCCIONES Y MEJORAS DE BIENES EN DOMINIO                |                           |               |               |                |              |           |                |                     |                   |                 |
| <b>004 - Readecuación de Agua Potable, Aldea la Sabana</b>           | 200,000.00                | 29,836.51     | 170,163.49    | 0.00           | 0.00         | 0.00      | 0.00           | 170,163.49          | 0.00              | 0.00            |
| <b>40000 BIENES CAPITALIZABLES</b>                                   | 200,000.00                | 29,836.51     | 170,163.49    | 0.00           | 0.00         | 0.00      | 0.00           | 170,163.49          | 0.00              | 0.00            |
| 47210 11-001-01 20 5   | 50,000.00                 | 29,836.51     | 20,163.49     | 0.00           | 0.00         | 0.00      | 0.00           | 20,163.49           | 0.00              | 0.00            |
| CONSTRUCCIONES Y MEJORAS DE BIENES EN DOMINIO                        |                           |               |               |                |              |           |                |                     |                   |                 |
| 47210 15-013-01 20 5   | 150,000.00                | 0.00          | 150,000.00    | 0.00           | 0.00         | 0.00      | 0.00           | 150,000.00          | 0.00              | 0.00            |
| PUBLICO CONSTRUCCIONES Y MEJORAS DE BIENES EN DOMINIO                |                           |               |               |                |              |           |                |                     |                   |                 |
| <b>005 - Readecuación de Agua Potable, Aldea Caracol</b>             | 200,000.00                | 0.00          | 200,000.00    | 0.00           | 0.00         | 0.00      | 0.00           | 200,000.00          | 0.00              | 0.00            |
| <b>40000 BIENES CAPITALIZABLES</b>                                   | 200,000.00                | 0.00          | 200,000.00    | 0.00           | 0.00         | 0.00      | 0.00           | 200,000.00          | 0.00              | 0.00            |
| 47210 11-001-01 20 5   | 50,000.00                 | 0.00          | 50,000.00     | 0.00           | 0.00         | 0.00      | 0.00           | 50,000.00           | 0.00              | 0.00            |
| CONSTRUCCIONES Y MEJORAS DE BIENES EN DOMINIO                        |                           |               |               |                |              |           |                |                     |                   |                 |
| 47210 15-013-01 20 5   | 150,000.00                | 0.00          | 150,000.00    | 0.00           | 0.00         | 0.00      | 0.00           | 150,000.00          | 0.00              | 0.00            |
| PUBLICO CONSTRUCCIONES Y MEJORAS DE BIENES EN DOMINIO                |                           |               |               |                |              |           |                |                     |                   |                 |



### Ejecución de Egresos del Ejercicio

Moneda Lempiiras (L)

| Prog Subp Proy Act ( ) Grupo Gasto                             | EN EL EJERCICIO 1/1/ 2016 | al 31/12/2016 | EN EL PERIODO  | 1/8/2016   | al 31/8/2016 | Pagado | Extra          | ACUMULADO 1/1/ 2016 | al 31/12/2016      |                 |
|--|---------------------------|---------------|----------------|------------|--------------|--------|----------------|---------------------|--------------------|-----------------|
| Renglon  | Asignado                  | Modificado    | Pre Compromiso | Compromiso | Devengado    |        | Presupuestario | Saldo Disponible    | Saldo Por Devengar | Saldo Por Pagar |
| <b>006 - Reaeducación de Agua Potable, Aldea El Remolino</b>   | 300,000.00                | 100,000.00    | 200,000.00     | 0.00       | 0.00         | 0.00   | 0.00           | 200,000.00          | 0.00               | 0.00            |
| <b>40000 BIENES CAPITALIZABLES</b>                             | 300,000.00                | 100,000.00    | 200,000.00     | 0.00       | 0.00         | 0.00   | 0.00           | 200,000.00          | 0.00               | 0.00            |
| 47210 11-001-01 20 5   | 100,000.00                | 100,000.00    | 0.00           | 0.00       | 0.00         | 0.00   | 0.00           | 0.00                | 0.00               | 0.00            |
| CONSTRUCCIONES Y MEJORAS DE BIENES EN DOMINIO PUBLICO          | 100,000.00                | 100,000.00    | 0.00           | 0.00       | 0.00         | 0.00   | 0.00           | 0.00                | 0.00               | 0.00            |
| CONSTRUCCIONES Y MEJORAS DE BIENES EN DOMINIO PUBLICO          | 200,000.00                | 0.00          | 200,000.00     | 0.00       | 0.00         | 0.00   | 0.00           | 200,000.00          | 0.00               | 0.00            |
| <b>007 - Reaeducación de Agua Potable, Casco Urbano</b>        | 1,170,138.30              | 0.00          | 1,170,138.30   | 114,202.75 | 0.00         | 0.00   | 0.00           | 140,479.46          | 0.00               | 0.00            |
| <b>40000 BIENES CAPITALIZABLES</b>                             | 1,170,138.30              | 0.00          | 1,170,138.30   | 114,202.75 | 0.00         | 0.00   | 0.00           | 140,479.46          | 0.00               | 0.00            |
| 47210 11-001-01 20 5   | 370,138.30                | 0.00          | 370,138.30     | 32,657.68  | 0.00         | 0.00   | 0.00           | 86,669.79           | 0.00               | 0.00            |
| CONSTRUCCIONES Y MEJORAS DE BIENES EN DOMINIO PUBLICO          | 370,138.30                | 0.00          | 370,138.30     | 32,657.68  | 0.00         | 0.00   | 0.00           | 86,669.79           | 0.00               | 0.00            |
| CONSTRUCCIONES Y MEJORAS DE BIENES EN DOMINIO PUBLICO          | 800,000.00                | 0.00          | 800,000.00     | 81,545.07  | 0.00         | 0.00   | 0.00           | 53,809.67           | 0.00               | 0.00            |
| <b>002 - Sistema de agua Potable, Barrio San Pablo</b>         | 550,000.00                | 50,000.00     | 500,000.00     | 0.00       | 0.00         | 0.00   | 0.00           | 500,000.00          | 0.00               | 0.00            |
| <b>1. Sistema de agua Potable, Barrio San Pablo 1.</b>         | 550,000.00                | 50,000.00     | 500,000.00     | 0.00       | 0.00         | 0.00   | 0.00           | 500,000.00          | 0.00               | 0.00            |
| <b>000 - Sin Obra PERSONALES</b>                               | 550,000.00                | 50,000.00     | 500,000.00     | 0.00       | 0.00         | 0.00   | 0.00           | 500,000.00          | 0.00               | 0.00            |
| 20000 SERVICIOS NO PERSONALES                                  | 550,000.00                | 50,000.00     | 500,000.00     | 0.00       | 0.00         | 0.00   | 0.00           | 500,000.00          | 0.00               | 0.00            |
| 23400 11-001-01 20 5   | 50,000.00                 | 50,000.00     | 0.00           | 0.00       | 0.00         | 0.00   | 0.00           | 0.00                | 0.00               | 0.00            |
| MANTENIMIENTO Y REPARACION DE OBRAS CIVILES E INSTALACIONES    | 50,000.00                 | 50,000.00     | 0.00           | 0.00       | 0.00         | 0.00   | 0.00           | 0.00                | 0.00               | 0.00            |
| VARIAS   | 500,000.00                | 0.00          | 500,000.00     | 0.00       | 0.00         | 0.00   | 0.00           | 500,000.00          | 0.00               | 0.00            |
| MANTENIMIENTO Y REPARACION DE OBRAS CIVILES E INSTALACIONES    | 500,000.00                | 0.00          | 500,000.00     | 0.00       | 0.00         | 0.00   | 0.00           | 500,000.00          | 0.00               | 0.00            |
| VARIAS   | 500,000.00                | 0.00          | 500,000.00     | 0.00       | 0.00         | 0.00   | 0.00           | 500,000.00          | 0.00               | 0.00            |
| <b>003 - Mantenimiento de Bombas de Agua a Nivel Municipal</b> | 1,090,276.60              | 186,000.00    | 1,276,276.60   | 185,665.52 | 0.00         | 0.00   | 0.00           | 81,785.66           | 0.00               | 0.00            |
| <b>001 - Mantenimiento de Bombas de Agua a Nivel Municipal</b> | 1,090,276.60              | 186,000.00    | 1,276,276.60   | 185,665.52 | 0.00         | 0.00   | 0.00           | 81,785.66           | 0.00               | 0.00            |
| <b>000 - Sin Obra</b>  | 1,090,276.60              | 186,000.00    | 1,276,276.60   | 185,665.52 | 0.00         | 0.00   | 0.00           | 81,785.66           | 0.00               | 0.00            |

## Ejecución de Egresos del Ejercicio

Moneda Lempias (L)

Emisión: 15/05/2017  
Hora : 04:02 p.m.  
Página: 13 de 43

| Prog Subp Proy Act ( ) Grupo Gasto                                | EN EL EJERCICIO 1/1/ 2016 | al 31/12/2016 | EN EL PERIODO  | 1/8/2016   | al 31/8/2016 | Pagado | Extra          | ACUMULADO 1/1/ 2016 | al 31/12/2016      |                 |
|---|---------------------------|---------------|----------------|------------|--------------|--------|----------------|---------------------|--------------------|-----------------|
| Renglon   | Asignado                  | Modificado    | Pre Compromiso | Compromiso | Devengado    |        | Presupuestario | Saldo Disponible    | Saldo Por Devengar | Saldo Por Pagar |
| <b>20000 SERVICIOS NO PERSONALES</b>                              | 1,090,276.60              | 186,000.00    | 185,665.52     | 0.00       | 0.00         | 0.00   | 0.00           | 81,785.66           | 0.00               | 0.00            |
| 23400 11-001-01 20 5  | 1,090,276.60              | 0.00          | 185,665.52     | 0.00       | 0.00         | 0.00   | 0.00           | 81,451.18           | 0.00               | 0.00            |
| MANTENIMIENTO Y REPARACIÓN DE OBRAS CIVILES E INSTALACIONES       |                           |               |                |            |              |        |                |                     |                    |                 |
| 23400 15-013-01 20 5  | 0.00                      | 186,000.00    | 0.00           | 0.00       | 0.00         | 0.00   | 0.00           | 334.48              | 0.00               | 0.00            |
| MANTENIMIENTO Y REPARACIÓN DE OBRAS CIVILES E INSTALACIONES       |                           |               |                |            |              |        |                |                     |                    |                 |
| VARIAS  |                           |               |                |            |              |        |                |                     |                    |                 |
| <b>004 - Mantenimiento de Alumbrado Publico (Urbano Y rural)</b>  | 500,000.00                | 0.00          | 500,000.00     | 0.00       | 0.00         | 0.00   | 0.00           | 24,558.75           | 0.00               | 0.00            |
| <b>001 - Mantenimiento de Alumbrado Publico (Urbano Y rural)</b>  | 500,000.00                | 0.00          | 500,000.00     | 0.00       | 0.00         | 0.00   | 0.00           | 24,558.75           | 0.00               | 0.00            |
| <b>000 - Sin Obra PERSONALES</b>                                  | 500,000.00                | 0.00          | 500,000.00     | 0.00       | 0.00         | 0.00   | 0.00           | 24,558.75           | 0.00               | 0.00            |
| 23400 15-013-01 20 5  | 500,000.00                | 0.00          | 500,000.00     | 0.00       | 0.00         | 0.00   | 0.00           | 24,558.75           | 0.00               | 0.00            |
| MANTENIMIENTO Y REPARACIÓN DE OBRAS CIVILES E INSTALACIONES       |                           |               |                |            |              |        |                |                     |                    |                 |
| VARIAS  |                           |               |                |            |              |        |                |                     |                    |                 |
| <b>005 - Construcción de Tanque de Agua Potable Col. San José</b> | 132,700.80                | 0.00          | 132,700.80     | 0.00       | 0.00         | 0.00   | 0.00           | 0.00                | 0.00               | 0.00            |
| <b>001 - Sin Actividad</b>  | 132,700.80                | 0.00          | 132,700.80     | 0.00       | 0.00         | 0.00   | 0.00           | 0.00                | 0.00               | 0.00            |
| <b>001 - Construcción de Tanque de Agua Potable Col. San José</b> | 132,700.80                | 0.00          | 132,700.80     | 0.00       | 0.00         | 0.00   | 0.00           | 0.00                | 0.00               | 0.00            |
| 40000 BIENES CAPITALIZABLES                                       | 132,700.80                | 0.00          | 132,700.80     | 0.00       | 0.00         | 0.00   | 0.00           | 0.00                | 0.00               | 0.00            |
| 47210 15-013-01 20 5  | 132,700.80                | 0.00          | 132,700.80     | 0.00       | 0.00         | 0.00   | 0.00           | 0.00                | 0.00               | 0.00            |
| CONSTRUCCIONES Y MEJORAS DE BIENES EN DOMINIO PÚBLICO             |                           |               |                |            |              |        |                |                     |                    |                 |
| <b>02 - EDUCACIÓN</b>   | 4,782,221.28              | 147,139.00    | 4,635,082.28   | 58,887.50  | 0.00         | 0.00   | 0.00           | 3,289,200.79        | 0.00               | 0.00            |
| <b>000 - Sin Proyecto</b>   | 1,042,221.28              | 52,861.00     | 1,095,082.28   | 58,887.50  | 0.00         | 0.00   | 0.00           | 2,701.79            | 0.00               | 0.00            |
| <b>001 - Subsidio a Educación</b>                                 | 1,042,221.28              | 52,861.00     | 1,095,082.28   | 58,887.50  | 0.00         | 0.00   | 0.00           | 2,701.79            | 0.00               | 0.00            |
| <b>000 - Sin Obra</b>   | 1,042,221.28              | 52,861.00     | 1,095,082.28   | 58,887.50  | 0.00         | 0.00   | 0.00           | 2,701.79            | 0.00               | 0.00            |
| 50000 TRANSFERENCIAS Y DONACIONES                                 | 1,042,221.28              | 52,861.00     | 1,095,082.28   | 58,887.50  | 0.00         | 0.00   | 0.00           | 2,701.79            | 0.00               | 0.00            |





## Ejecución de Egresos del Ejercicio

Moneda Lempiiras (L)

Emisión: 15/05/2017  
 Hora : 04:02 p.m.  
 Página: 14 de 43

| Prog Subp Proy Act ( ) Grupo Gasto   | EN EL EJERCICIO 1/1/ 2016 | al 31/12/2016 | EN EL PERIODO  | 1/8/2016   | al 31/8/2016 | Pagado | Extra          | ACUMULADO 1/1/ 2016 | al 31/12/2016     |  |
|--|---------------------------|---------------|----------------|------------|--------------|--------|----------------|---------------------|-------------------|--|
| Reinglon   | Asignado                  | Modificado    | Pre Compromiso | Compromiso | Devengado    | Pagado | Presupuestario | Saldo Disponible    | Saldo Por Devenir |  |
| 55110 11-001-01 20 7   | 271,221.28                | 52,861.00     | 324,082.28     | 58,887.50  | 0.00         | 0.00   | 0.00           | 2,666.49            | 0.00              |  |
| TRANSFERENCIAS DE CAPITAL A INSTITUCIONES DE LA ADMINISTRACION CENTRAL<br>TRANSFERENCIAS DE CAPITAL A INSTITUCIONES DE LA ADMINISTRACION CENTRAL |                           |               |                |            |              |        |                |                     |                   |  |
| 55110 15-013-01 20 7   | 771,000.00                | 0.00          | 771,000.00     | 0.00       | 0.00         | 0.00   | 0.00           | 35.30               | 0.00              |  |
| 001 - Construcción de centro básico<br>000 - Sin Actividad<br>001 - Construcción de centro básico en Nueva Garroba                               |                           |               |                |            |              |        |                |                     |                   |  |
| 40000 BIENES CAPITALIZABLES  |                           |               |                |            |              |        |                |                     |                   |  |
| 47110 11-001-01 20 7   | 310,000.00                | 0.00          | 310,000.00     | 0.00       | 0.00         | 0.00   | 0.00           | 310,000.00          | 0.00              |  |
| CONSTRUCCIONES Y MEJORAS DE BIENES EN DOMINIO PRIVADO  |                           |               |                |            |              |        |                |                     |                   |  |
| 47110 15-013-01 20 7   | 10,000.00                 | 0.00          | 10,000.00      | 0.00       | 0.00         | 0.00   | 0.00           | 10,000.00           | 0.00              |  |
| CONSTRUCCIONES Y MEJORAS DE BIENES EN DOMINIO PRIVADO  |                           |               |                |            |              |        |                |                     |                   |  |
| 47110 15-013-01 20 7   | 300,000.00                | 0.00          | 300,000.00     | 0.00       | 0.00         | 0.00   | 0.00           | 300,000.00          | 0.00              |  |
| CONSTRUCCIONES Y MEJORAS DE BIENES EN DOMINIO PRIVADO  |                           |               |                |            |              |        |                |                     |                   |  |
| 002 - Construcción de Kinders en Varios Barrios del Municipio.   |                           |               |                |            |              |        |                |                     |                   |  |
| 000 - Sin Actividad  |                           |               |                |            |              |        |                |                     |                   |  |
| 001 - Construcción de kinder en Reparto del Pedregal   |                           |               |                |            |              |        |                |                     |                   |  |
| 40000 BIENES CAPITALIZABLES  |                           |               |                |            |              |        |                |                     |                   |  |
| 47110 11-001-01 20 7   | 310,000.00                | 0.00          | 310,000.00     | 0.00       | 0.00         | 0.00   | 0.00           | 310,000.00          | 0.00              |  |
| CONSTRUCCIONES Y MEJORAS DE BIENES EN DOMINIO PRIVADO  |                           |               |                |            |              |        |                |                     |                   |  |
| 47110 11-001-01 20 7   | 10,000.00                 | 0.00          | 10,000.00      | 0.00       | 0.00         | 0.00   | 0.00           | 10,000.00           | 0.00              |  |
| CONSTRUCCIONES Y MEJORAS DE BIENES EN DOMINIO PRIVADO  |                           |               |                |            |              |        |                |                     |                   |  |
| 47110 15-013-01 20 7   | 300,000.00                | 0.00          | 300,000.00     | 0.00       | 0.00         | 0.00   | 0.00           | 300,000.00          | 0.00              |  |
| CONSTRUCCIONES Y MEJORAS DE BIENES EN DOMINIO PRIVADO  |                           |               |                |            |              |        |                |                     |                   |  |
| 002 - Construcción de kinder en la Colonia Morelos   |                           |               |                |            |              |        |                |                     |                   |  |
| 40000 BIENES CAPITALIZABLES  |                           |               |                |            |              |        |                |                     |                   |  |
| 47110 11-001-01 20 7   | 310,000.00                | 0.00          | 310,000.00     | 0.00       | 0.00         | 0.00   | 0.00           | 310,000.00          | 0.00              |  |
| CONSTRUCCIONES Y MEJORAS DE BIENES EN DOMINIO PRIVADO  |                           |               |                |            |              |        |                |                     |                   |  |

**Ejecución de Egresos del Ejercicio**  
 Moneda Lempiras (L)

| Prog Subp Proy Act ( ) | Grupo Gasto  | EN EL EJERCICIO 1/1/ 2016 | al 31/12/2016 | EN EL PERIODO | 1/8/2016       | al 31/8/2016 | Pagado    | Extra          | ACUMULADO 1/1/ 2016 | al 31/12/2016      |                 |
|------------------------|--|---------------------------|---------------|---------------|----------------|--------------|-----------|----------------|---------------------|--------------------|-----------------|
| Renglon                |  | Asignado                  | Modificado    | Vigente       | Pre Compromiso | Compromiso   | Devengado | Presupuestario | Saldo Disponible    | Saldo Por Devengar | Saldo Por Pagar |
| 47110 15-013-01 20 7   | CONSTRUCCIONES Y MEJORAS DE BIENES EN DOMINIO PRIVADO                                | 300,000.00                | 0.00          | 300,000.00    | 0.00           | 0.00         | 0.00      | 0.00           | 300,000.00          | 0.00               | 0.00            |
|                        | <b>003 - Construcción de kinder en la Colonia el Triunfo.</b>                        | 105,000.00                | 0.00          | 105,000.00    | 0.00           | 0.00         | 0.00      | 0.00           | 105,000.00          | 0.00               | 0.00            |
|                        | <b>40000 BIENES CAPITALIZABLES</b>   | 105,000.00                | 0.00          | 105,000.00    | 0.00           | 0.00         | 0.00      | 0.00           | 105,000.00          | 0.00               | 0.00            |
| 47210 11-001-01 20 7   | CONSTRUCCIONES Y MEJORAS DE BIENES EN DOMINIO PUBLICO                                | 5,000.00                  | 0.00          | 5,000.00      | 0.00           | 0.00         | 0.00      | 0.00           | 5,000.00            | 0.00               | 0.00            |
| 47210 15-013-01 20 7   | CONSTRUCCIONES Y MEJORAS DE BIENES EN DOMINIO PUBLICO                                | 100,000.00                | 0.00          | 100,000.00    | 0.00           | 0.00         | 0.00      | 0.00           | 100,000.00          | 0.00               | 0.00            |
|                        | <b>003 - Construcción de cerco Kinder en Barrios del Municipio</b>                   | 750,000.00                | 0.00          | 750,000.00    | 0.00           | 0.00         | 0.00      | 0.00           | 750,000.00          | 0.00               | 0.00            |
|                        | <b>000 - Sin Actividad</b>   | 750,000.00                | 0.00          | 750,000.00    | 0.00           | 0.00         | 0.00      | 0.00           | 750,000.00          | 0.00               | 0.00            |
|                        | <b>001 - Construcción de cerco kinder José Cecilio del Valle en Barrio San José.</b> | 220,000.00                | 0.00          | 220,000.00    | 0.00           | 0.00         | 0.00      | 0.00           | 220,000.00          | 0.00               | 0.00            |
|                        | <b>40000 BIENES CAPITALIZABLES</b>   | 220,000.00                | 0.00          | 220,000.00    | 0.00           | 0.00         | 0.00      | 0.00           | 220,000.00          | 0.00               | 0.00            |
| 47110 11-001-01 20 7   | CONSTRUCCIONES Y MEJORAS DE BIENES EN DOMINIO PRIVADO                                | 20,000.00                 | 0.00          | 20,000.00     | 0.00           | 0.00         | 0.00      | 0.00           | 20,000.00           | 0.00               | 0.00            |
| 47110 15-013-01 20 7   | CONSTRUCCIONES Y MEJORAS DE BIENES EN DOMINIO PRIVADO                                | 200,000.00                | 0.00          | 200,000.00    | 0.00           | 0.00         | 0.00      | 0.00           | 200,000.00          | 0.00               | 0.00            |
|                        | <b>002 - Construcción de cerco del Instituto Técnico Adelaida, San Pablo.</b>        | 530,000.00                | 0.00          | 530,000.00    | 0.00           | 0.00         | 0.00      | 0.00           | 530,000.00          | 0.00               | 0.00            |
|                        | <b>40000 BIENES CAPITALIZABLES</b>   | 530,000.00                | 0.00          | 530,000.00    | 0.00           | 0.00         | 0.00      | 0.00           | 530,000.00          | 0.00               | 0.00            |
| 47110 11-001-01 20 7   | CONSTRUCCIONES Y MEJORAS DE BIENES EN DOMINIO PRIVADO                                | 30,000.00                 | 0.00          | 30,000.00     | 0.00           | 0.00         | 0.00      | 0.00           | 30,000.00           | 0.00               | 0.00            |
| 47110 15-013-01 20 7   | CONSTRUCCIONES Y MEJORAS DE BIENES EN DOMINIO PRIVADO                                | 500,000.00                | 0.00          | 500,000.00    | 0.00           | 0.00         | 0.00      | 0.00           | 500,000.00          | 0.00               | 0.00            |

**Ejecución de Egresos del Ejercicio**  
 Moneda Lempiiras (L)

| Prog Subp Proy Act ( ) Grupo Gasto<br>Renglon   | EN EL EJERCICIO 1/1/ 2016<br>Asignado | Modificado | al 31/12/2016<br>Vigente | EN EL PERIODO<br>Pre<br>Compromiso | 1/8/2016<br>Compromiso | al 31/8/2016<br>Devengado | Pagado | Extra<br>Presupuestario | ACUMULADO 1/1/ 2016<br>Saldo Disponible | al 31/12/2016<br>Saldo Por<br>Devengar | Saldo Por<br>Pagar |
|---|---------------------------------------|------------|--------------------------|------------------------------------|------------------------|---------------------------|--------|-------------------------|---|--|--------------------|
| <b>004 - Reparación de Escuelas a Nivel Municipal</b>   | 535,000.00                            | 200,000.00 | 335,000.00               | 0.00                               | 0.00                   | 0.00                      | 0.00   | 0.00                    | 335,000.00                              | 0.00                                   | 0.00               |
| <b>001 - Reparación de escuela Dionisio de Herrera</b>  | 380,000.00                            | 200,000.00 | 180,000.00               | 0.00                               | 0.00                   | 0.00                      | 0.00   | 0.00                    | 180,000.00                              | 0.00                                   | 0.00               |
| <b>000 - Sin Obra</b>   | 380,000.00                            | 200,000.00 | 180,000.00               | 0.00                               | 0.00                   | 0.00                      | 0.00   | 0.00                    | 180,000.00                              | 0.00                                   | 0.00               |
| <b>PERSONALES</b>   | 380,000.00                            | 200,000.00 | 180,000.00               | 0.00                               | 0.00                   | 0.00                      | 0.00   | 0.00                    | 180,000.00                              | 0.00                                   | 0.00               |
| 23400 15-013-01 20 7  | 380,000.00                            | 200,000.00 | 180,000.00               | 0.00                               | 0.00                   | 0.00                      | 0.00   | 0.00                    | 180,000.00                              | 0.00                                   | 0.00               |
| MANTENIMIENTO Y REPARACION DE OBRAS CIVILES E INSTALACIONES VARIAS                            |                                       |            |                          |                                    |                        |                           |        |                         |   |  |                    |
| <b>002 - Reparacion de Escuela Salvador Buezo Borjas, Aldea Sabana de Suarez</b>              | 50,000.00                             | 0.00       | 50,000.00                | 0.00                               | 0.00                   | 0.00                      | 0.00   | 0.00                    | 50,000.00                               | 0.00                                   | 0.00               |
| <b>000 - Sin Obra</b>   | 50,000.00                             | 0.00       | 50,000.00                | 0.00                               | 0.00                   | 0.00                      | 0.00   | 0.00                    | 50,000.00                               | 0.00                                   | 0.00               |
| <b>PERSONALES</b>   | 50,000.00                             | 0.00       | 50,000.00                | 0.00                               | 0.00                   | 0.00                      | 0.00   | 0.00                    | 50,000.00                               | 0.00                                   | 0.00               |
| 23400 15-013-01 20 7  | 50,000.00                             | 0.00       | 50,000.00                | 0.00                               | 0.00                   | 0.00                      | 0.00   | 0.00                    | 50,000.00                               | 0.00                                   | 0.00               |
| MANTENIMIENTO Y REPARACION DE OBRAS CIVILES E INSTALACIONES VARIAS                            |                                       |            |                          |                                    |                        |                           |        |                         |   |  |                    |
| <b>003 - Reparacion de Cerco y Porton de la Escuela Ramon Rosa, Barrio Callejas Maradiaga</b> | 105,000.00                            | 0.00       | 105,000.00               | 0.00                               | 0.00                   | 0.00                      | 0.00   | 0.00                    | 105,000.00                              | 0.00                                   | 0.00               |
| <b>000 - Sin Obra</b>   | 105,000.00                            | 0.00       | 105,000.00               | 0.00                               | 0.00                   | 0.00                      | 0.00   | 0.00                    | 105,000.00                              | 0.00                                   | 0.00               |
| <b>PERSONALES</b>   | 105,000.00                            | 0.00       | 105,000.00               | 0.00                               | 0.00                   | 0.00                      | 0.00   | 0.00                    | 105,000.00                              | 0.00                                   | 0.00               |
| 23400 11-001-01 20 7  | 105,000.00                            | 0.00       | 105,000.00               | 0.00                               | 0.00                   | 0.00                      | 0.00   | 0.00                    | 105,000.00                              | 0.00                                   | 0.00               |
| MANTENIMIENTO Y REPARACION DE OBRAS CIVILES E INSTALACIONES VARIAS                            |                                       |            |                          |                                    |                        |                           |        |                         |   |  |                    |
| 23400 15-013-01 20 7  | 100,000.00                            | 0.00       | 100,000.00               | 0.00                               | 0.00                   | 0.00                      | 0.00   | 0.00                    | 100,000.00                              | 0.00                                   | 0.00               |
| MANTENIMIENTO Y REPARACION DE OBRAS CIVILES E INSTALACIONES VARIAS                            |                                       |            |                          |                                    |                        |                           |        |                         |   |  |                    |
| <b>005 - Construccion del techado de la escuela Minerva, Barrio Morazan</b>                   | 505,000.00                            | 0.00       | 505,000.00               | 0.00                               | 0.00                   | 0.00                      | 0.00   | 0.00                    | 505,000.00                              | 0.00                                   | 0.00               |
| <b>000 - Sin Actividad</b>  | 505,000.00                            | 0.00       | 505,000.00               | 0.00                               | 0.00                   | 0.00                      | 0.00   | 0.00                    | 505,000.00                              | 0.00                                   | 0.00               |



Honduras, C.A.

POTRERILLOS, CORTES  
EJERCICIO: 2016  
USUARIO: ANGEL.CARIAS

Todos los Tipos.

## Ejecución de Egresos del Ejercicio

Moneda Lempiiras (L.)

Emisión: 15/05/2017  
Hora : 04:02 p.m.  
Página: 17 de 43



| Prog Subp Proy Act ( ) Grupo Gasto<br>Renglon                               | EN EL EJERCICIO 1/1/ 2016 |            | al 31/12/2016 |                   | EN EL PERIODO |           | 1/8/2016   |           | al 31/8/2016     |                       | Pagado | Extra<br>Presupuestario | ACUMULADO 1/1/ 2016 |      | al 31/12/2016 |      |
|---|---------------------------|------------|---------------|-------------------|---------------|-----------|------------|-----------|------------------|-----------------------|--------|-------------------------|---------------------|------|---------------|------|
|   | Asignado                  | Modificado | Vigente       | Pre<br>Compromiso | Compromiso    | Devengado | Compromiso | Devengado | Saldo Disponible | Saldo Por<br>Devengar |        |                         | Saldo Por<br>Pagar  |      |               |      |
| <b>001 - Construcción del techado de la escuela Minerva, Barrio Morazan</b> | 505,000.00                | 0.00       | 505,000.00    | 0.00              | 0.00          | 0.00      | 0.00       | 0.00      | 0.00             | 0.00                  | 0.00   | 0.00                    | 505,000.00          | 0.00 | 0.00          | 0.00 |
| 40000 BIENES CAPITALIZABLES   | 505,000.00                | 0.00       | 505,000.00    | 0.00              | 0.00          | 0.00      | 0.00       | 0.00      | 0.00             | 0.00                  | 0.00   | 0.00                    | 505,000.00          | 0.00 | 0.00          | 0.00 |
| 47110 11-001-01 20 7  | 5,000.00                  | 0.00       | 5,000.00      | 0.00              | 0.00          | 0.00      | 0.00       | 0.00      | 0.00             | 0.00                  | 0.00   | 0.00                    | 5,000.00            | 0.00 | 0.00          | 0.00 |
| CONSTRUCCIONES Y MEJORAS DE BIENES EN DOMINIO                               |                           |            |               |                   |               |           |            |           |                  |                       |        |                         |                     |      |               |      |
| PRIVADO   |                           |            |               |                   |               |           |            |           |                  |                       |        |                         |                     |      |               |      |
| CONSTRUCCIONES Y MEJORAS DE BIENES EN DOMINIO                               | 500,000.00                | 0.00       | 500,000.00    | 0.00              | 0.00          | 0.00      | 0.00       | 0.00      | 0.00             | 0.00                  | 0.00   | 0.00                    | 500,000.00          | 0.00 | 0.00          | 0.00 |
| 47110 15-013-01 20 7  | 500,000.00                | 0.00       | 500,000.00    | 0.00              | 0.00          | 0.00      | 0.00       | 0.00      | 0.00             | 0.00                  | 0.00   | 0.00                    | 500,000.00          | 0.00 | 0.00          | 0.00 |
| CONSTRUCCIONES Y MEJORAS DE BIENES EN DOMINIO                               |                           |            |               |                   |               |           |            |           |                  |                       |        |                         |                     |      |               |      |
| PRIVADO   |                           |            |               |                   |               |           |            |           |                  |                       |        |                         |                     |      |               |      |
| CONSTRUCCIONES Y MEJORAS DE BIENES EN DOMINIO                               | 505,000.00                | 0.00       | 505,000.00    | 0.00              | 0.00          | 0.00      | 0.00       | 0.00      | 0.00             | 0.00                  | 0.00   | 0.00                    | 505,000.00          | 0.00 | 0.00          | 0.00 |
| 47110 11-001-01 20 7  | 5,000.00                  | 0.00       | 5,000.00      | 0.00              | 0.00          | 0.00      | 0.00       | 0.00      | 0.00             | 0.00                  | 0.00   | 0.00                    | 5,000.00            | 0.00 | 0.00          | 0.00 |
| CONSTRUCCIONES Y MEJORAS DE BIENES EN DOMINIO                               |                           |            |               |                   |               |           |            |           |                  |                       |        |                         |                     |      |               |      |
| PRIVADO   |                           |            |               |                   |               |           |            |           |                  |                       |        |                         |                     |      |               |      |
| CONSTRUCCIONES Y MEJORAS DE BIENES EN DOMINIO                               | 505,000.00                | 0.00       | 505,000.00    | 0.00              | 0.00          | 0.00      | 0.00       | 0.00      | 0.00             | 0.00                  | 0.00   | 0.00                    | 505,000.00          | 0.00 | 0.00          | 0.00 |
| 47110 15-013-01 20 7  | 500,000.00                | 0.00       | 500,000.00    | 0.00              | 0.00          | 0.00      | 0.00       | 0.00      | 0.00             | 0.00                  | 0.00   | 0.00                    | 500,000.00          | 0.00 | 0.00          | 0.00 |
| CONSTRUCCIONES Y MEJORAS DE BIENES EN DOMINIO                               |                           |            |               |                   |               |           |            |           |                  |                       |        |                         |                     |      |               |      |
| PRIVADO   |                           |            |               |                   |               |           |            |           |                  |                       |        |                         |                     |      |               |      |
| CONSTRUCCIONES Y MEJORAS DE BIENES EN DOMINIO                               | 505,000.00                | 0.00       | 505,000.00    | 0.00              | 0.00          | 0.00      | 0.00       | 0.00      | 0.00             | 0.00                  | 0.00   | 0.00                    | 505,000.00          | 0.00 | 0.00          | 0.00 |
| 47110 11-001-01 20 7  | 160,000.00                | 0.00       | 160,000.00    | 0.00              | 0.00          | 0.00      | 0.00       | 0.00      | 0.00             | 0.00                  | 0.00   | 0.00                    | 160,000.00          | 0.00 | 0.00          | 0.00 |
| CONSTRUCCIONES Y MEJORAS DE BIENES EN DOMINIO                               |                           |            |               |                   |               |           |            |           |                  |                       |        |                         |                     |      |               |      |
| PRIVADO   |                           |            |               |                   |               |           |            |           |                  |                       |        |                         |                     |      |               |      |
| CONSTRUCCIONES Y MEJORAS DE BIENES EN DOMINIO                               | 160,000.00                | 0.00       | 160,000.00    | 0.00              | 0.00          | 0.00      | 0.00       | 0.00      | 0.00             | 0.00                  | 0.00   | 0.00                    | 160,000.00          | 0.00 | 0.00          | 0.00 |
| 47110 11-001-01 20 7  | 10,000.00                 | 0.00       | 10,000.00     | 0.00              | 0.00          | 0.00      | 0.00       | 0.00      | 0.00             | 0.00                  | 0.00   | 0.00                    | 10,000.00           | 0.00 | 0.00          | 0.00 |
| CONSTRUCCIONES Y MEJORAS DE BIENES EN DOMINIO                               |                           |            |               |                   |               |           |            |           |                  |                       |        |                         |                     |      |               |      |
| PRIVADO   |                           |            |               |                   |               |           |            |           |                  |                       |        |                         |                     |      |               |      |
| CONSTRUCCIONES Y MEJORAS DE BIENES EN DOMINIO                               | 10,000.00                 | 0.00       | 10,000.00     | 0.00              | 0.00          | 0.00      | 0.00       | 0.00      | 0.00             | 0.00                  | 0.00   | 0.00                    | 10,000.00           | 0.00 | 0.00          | 0.00 |
| 47110 15-013-01 20 7  | 150,000.00                | 0.00       | 150,000.00    | 0.00              | 0.00          | 0.00      | 0.00       | 0.00      | 0.00             | 0.00                  | 0.00   | 0.00                    | 142,300.00          | 0.00 | 0.00          | 0.00 |
| CONSTRUCCIONES Y MEJORAS DE BIENES EN DOMINIO                               |                           |            |               |                   |               |           |            |           |                  |                       |        |                         |                     |      |               |      |
| PRIVADO   |                           |            |               |                   |               |           |            |           |                  |                       |        |                         |                     |      |               |      |
| CONSTRUCCIONES Y MEJORAS DE BIENES EN DOMINIO                               | 150,000.00                | 0.00       | 150,000.00    | 0.00              | 0.00          | 0.00      | 0.00       | 0.00      | 0.00             | 0.00                  | 0.00   | 0.00                    | 142,300.00          | 0.00 | 0.00          | 0.00 |

### Ejecución de Egresos del Ejercicio

Moneda Lempias (L.)

Emisión: 15/05/2017  
 Hora : 04:02 p.m.  
 Pagina: 18 de 43

| Prog Subp Proy Act ( ) Grupo Gasto  | EN EL EJERCICIO 1/1/ 2016 | al 31/12/2016 | EN EL PERIODO  | 1/8/2016   | al 31/8/2016 | Pagado | Extra          | ACUMULADO 1/1/ 2016 | al 31/12/2016      |                 |
|---|---------------------------|---------------|----------------|------------|--------------|--------|----------------|---------------------|--------------------|-----------------|
| Renglon   | Asignado                  | Modificado    | Pre Compromiso | Compromiso | Devengado    |        | Presupuestario | Saldo Disponible    | Saldo Por Devengar | Saldo Por Pagar |
| <b>008 - Remodelación y Acondicionamiento de la Oficina de la Dirección Distrital de Educación.</b> | 250,000.00                | 0.00          | 250,000.00     | 0.00       | 0.00         | 0.00   | 0.00           | 4,199.00            | 0.00               | 0.00            |
| <b>000 - Sin Actividad</b>  | 250,000.00                | 0.00          | 250,000.00     | 0.00       | 0.00         | 0.00   | 0.00           | 4,199.00            | 0.00               | 0.00            |
| <b>001 - Remodelación y Acondicionamiento de la Oficina de la Dirección Distrital de Educación.</b> | 250,000.00                | 0.00          | 250,000.00     | 0.00       | 0.00         | 0.00   | 0.00           | 4,199.00            | 0.00               | 0.00            |
| <b>10000 SERVICIOS PERSONALES</b>   | 250,000.00                | 0.00          | 250,000.00     | 0.00       | 0.00         | 0.00   | 0.00           | 4,199.00            | 0.00               | 0.00            |
| 11100 15-013-01 20 7 SUELDOS BÁSICOS  | 250,000.00                | 0.00          | 250,000.00     | 0.00       | 0.00         | 0.00   | 0.00           | 4,199.00            | 0.00               | 0.00            |
| <b>03 - SALUD Y MEDIO AMBIENTE</b>  | 1,308,193.62              | 76,705.00     | 1,384,898.62   | 25,450.00  | 0.00         | 0.00   | 0.00           | 1,026,542.72        | 0.00               | 0.00            |
| <b>000 - Sin Proyecto</b>   | 808,193.62                | 53,315.80     | 861,509.42     | 25,450.00  | 0.00         | 0.00   | 0.00           | 526,542.72          | 0.00               | 0.00            |
| <b>001 - Subsidios a Salud</b>  | 808,193.62                | 23,389.20     | 784,804.42     | 25,450.00  | 0.00         | 0.00   | 0.00           | 526,542.72          | 0.00               | 0.00            |
| <b>000 - Sin Obra</b>   | 808,193.62                | 23,389.20     | 784,804.42     | 25,450.00  | 0.00         | 0.00   | 0.00           | 526,542.72          | 0.00               | 0.00            |
| <b>50000 TRANSFERENCIAS Y DONACIONES</b>  | 808,193.62                | 23,389.20     | 784,804.42     | 25,450.00  | 0.00         | 0.00   | 0.00           | 526,542.72          | 0.00               | 0.00            |
| 55110 11-001-01 20 6 TRANSFERENCIAS DE CAPITAL A INSTITUCIONES DE LA ADMINISTRACION CENTRAL         | 808,193.62                | 23,389.20     | 784,804.42     | 25,450.00  | 0.00         | 0.00   | 0.00           | 526,542.72          | 0.00               | 0.00            |
| <b>002 - Compra de termino funigadoras</b>  | 0.00                      | 76,705.00     | 76,705.00      | 0.00       | 0.00         | 0.00   | 0.00           | 0.00                | 0.00               | 0.00            |
| <b>000 - Sin Obra</b>   | 0.00                      | 76,705.00     | 76,705.00      | 0.00       | 0.00         | 0.00   | 0.00           | 0.00                | 0.00               | 0.00            |
| <b>20000 SERVICIOS NO PERSONALES</b>  | 0.00                      | 76,705.00     | 76,705.00      | 0.00       | 0.00         | 0.00   | 0.00           | 0.00                | 0.00               | 0.00            |
| 23500 15-013-01 10 6 LIMPIEZA, ASEO Y FUMIGACION  | 0.00                      | 76,705.00     | 76,705.00      | 0.00       | 0.00         | 0.00   | 0.00           | 0.00                | 0.00               | 0.00            |
| <b>001 - Construcción de Centros de Salud y Hospital</b>  | 500,000.00                | 0.00          | 500,000.00     | 0.00       | 0.00         | 0.00   | 0.00           | 500,000.00          | 0.00               | 0.00            |
| <b>000 - Sin Actividad</b>  | 500,000.00                | 0.00          | 500,000.00     | 0.00       | 0.00         | 0.00   | 0.00           | 500,000.00          | 0.00               | 0.00            |
| <b>001 - Construcción de CESARES Campo Bejuco</b>   | 200,000.00                | 0.00          | 200,000.00     | 0.00       | 0.00         | 0.00   | 0.00           | 200,000.00          | 0.00               | 0.00            |
| <b>40000 BIENES CAPITALIZABLES</b>  | 200,000.00                | 0.00          | 200,000.00     | 0.00       | 0.00         | 0.00   | 0.00           | 200,000.00          | 0.00               | 0.00            |
| 47110 11-001-01 20 6 CONSTRUCCIONES Y MEJORAS DE BIENES EN DOMINIO PRIVADO                          | 50,000.00                 | 0.00          | 50,000.00      | 0.00       | 0.00         | 0.00   | 0.00           | 50,000.00           | 0.00               | 0.00            |

Todos los Tipos.

### Ejecución de Egresos del Ejercicio

Moneda Lempiras (L)

| Prog Subp Proy Act ( ) Grupo Gasto<br>Renglon   | EN EL EJERCICIO 1/1/ 2016 |            |            | EN EL PERIODO     |            |           | 1/8/2016 |                |                  | al 31/8/2016          |                    |      | Extra<br>Presupuestario | ACUMULADO 1/1/ 2016 |  |  |
|---|---------------------------|------------|------------|-------------------|------------|-----------|----------|----------------|------------------|-----------------------|--------------------|------|-------------------------|---------------------|--|--|
|   | Asignado                  | Modificado | Vigente    | Pre<br>Compromiso | Compromiso | Devengado | Pagado   | Presupuestario | Saldo Disponible | Saldo Por<br>Devengar | Saldo Por<br>Pagar |      |                         |                     |  |  |
| 47110 15-013-01 20 6  | 150,000.00                | 0.00       | 150,000.00 | 0.00              | 0.00       | 0.00      | 0.00     | 0.00           | 150,000.00       | 0.00                  | 0.00               | 0.00 |                         |                     |  |  |
| CONSTRUCCIONES Y MEJORAS DE BIENES EN DOMINIO PRIVADO                                 |                           |            |            |                   |            |           |          |                |                  |                       |                    |      |                         |                     |  |  |
| <b>002 - Construcción centro hospital municipal de salud, Morazan</b>                 | 300,000.00                | 0.00       | 300,000.00 | 0.00              | 0.00       | 0.00      | 0.00     | 0.00           | 300,000.00       | 0.00                  | 0.00               | 0.00 |                         |                     |  |  |
| <b>40000 BIENES CAPITALIZABLES</b>  | 300,000.00                | 0.00       | 300,000.00 | 0.00              | 0.00       | 0.00      | 0.00     | 0.00           | 300,000.00       | 0.00                  | 0.00               | 0.00 |                         |                     |  |  |
| CONSTRUCCIONES Y MEJORAS DE BIENES EN DOMINIO PRIVADO                                 | 100,000.00                | 0.00       | 100,000.00 | 0.00              | 0.00       | 0.00      | 0.00     | 0.00           | 100,000.00       | 0.00                  | 0.00               | 0.00 |                         |                     |  |  |
| 47110 11-001-01 20 6  |                           |            |            |                   |            |           |          |                |                  |                       |                    |      |                         |                     |  |  |
| CONSTRUCCIONES Y MEJORAS DE BIENES EN DOMINIO PRIVADO                                 | 200,000.00                | 0.00       | 200,000.00 | 0.00              | 0.00       | 0.00      | 0.00     | 0.00           | 200,000.00       | 0.00                  | 0.00               | 0.00 |                         |                     |  |  |
| 47110 15-013-01 20 6  |                           |            |            |                   |            |           |          |                |                  |                       |                    |      |                         |                     |  |  |
| CONSTRUCCIONES Y MEJORAS DE BIENES EN DOMINIO PRIVADO                                 | 0.00                      | 23,389.20  | 23,389.20  | 0.00              | 0.00       | 0.00      | 0.00     | 0.00           | 0.00             | 0.00                  | 0.00               | 0.00 |                         |                     |  |  |
| <b>002 - Proyecto Construcción de sala de atención de tuberculosis, Bº San Miguel</b> | 0.00                      | 23,389.20  | 23,389.20  | 0.00              | 0.00       | 0.00      | 0.00     | 0.00           | 0.00             | 0.00                  | 0.00               | 0.00 |                         |                     |  |  |
| <b>000 - Sin Actividad</b>  | 0.00                      | 23,389.20  | 23,389.20  | 0.00              | 0.00       | 0.00      | 0.00     | 0.00           | 0.00             | 0.00                  | 0.00               | 0.00 |                         |                     |  |  |
| <b>001 - Proyecto Construcción de sala de atención de tuberculosis, Bº San Miguel</b> | 0.00                      | 23,389.20  | 23,389.20  | 0.00              | 0.00       | 0.00      | 0.00     | 0.00           | 0.00             | 0.00                  | 0.00               | 0.00 |                         |                     |  |  |
| <b>40000 BIENES CAPITALIZABLES</b>  | 0.00                      | 23,389.20  | 23,389.20  | 0.00              | 0.00       | 0.00      | 0.00     | 0.00           | 0.00             | 0.00                  | 0.00               | 0.00 |                         |                     |  |  |
| CONSTRUCCIONES Y MEJORAS DE BIENES EN DOMINIO PRIVADO                                 | 0.00                      | 23,389.20  | 23,389.20  | 0.00              | 0.00       | 0.00      | 0.00     | 0.00           | 0.00             | 0.00                  | 0.00               | 0.00 |                         |                     |  |  |
| 47210 11-001-01 20 6  |                           |            |            |                   |            |           |          |                |                  |                       |                    |      |                         |                     |  |  |
| CONSTRUCCIONES Y MEJORAS DE BIENES EN DOMINIO PRIVADO                                 | 720,138.30                | 722.57     | 720,860.87 | 2,612.99          | 0.00       | 0.00      | 0.00     | 0.00           | 424,100.03       | 0.00                  | 0.00               | 0.00 |                         |                     |  |  |
| <b>04 - NIÑEZ Y JUVENTUD</b>  | 720,138.30                | 722.57     | 720,860.87 | 2,612.99          | 0.00       | 0.00      | 0.00     | 0.00           | 424,100.03       | 0.00                  | 0.00               | 0.00 |                         |                     |  |  |
| <b>000 - Sin Proyecto</b>   | 720,138.30                | 722.57     | 720,860.87 | 2,612.99          | 0.00       | 0.00      | 0.00     | 0.00           | 424,100.03       | 0.00                  | 0.00               | 0.00 |                         |                     |  |  |
| <b>001 - NIÑEZ Y JUVENTUD</b>   | 720,138.30                | 722.57     | 720,860.87 | 2,612.99          | 0.00       | 0.00      | 0.00     | 0.00           | 424,100.03       | 0.00                  | 0.00               | 0.00 |                         |                     |  |  |
| <b>000 - Sin Obra</b>   | 720,138.30                | 722.57     | 720,860.87 | 2,612.99          | 0.00       | 0.00      | 0.00     | 0.00           | 424,100.03       | 0.00                  | 0.00               | 0.00 |                         |                     |  |  |
| <b>50000 TRANSFERENCIAS Y DONACIONES</b>  | 720,138.30                | 0.00       | 720,138.30 | 2,612.99          | 0.00       | 0.00      | 0.00     | 0.00           | 423,377.46       | 0.00                  | 0.00               | 0.00 |                         |                     |  |  |
| TRANSFERENCIAS A ASOCIACIONES CIVILES SIN FINES DE LUGRO                              | 0.00                      | 722.57     | 722.57     | 0.00              | 0.00       | 0.00      | 0.00     | 0.00           | 722.57           | 0.00                  | 0.00               | 0.00 |                         |                     |  |  |
| TRANSFERENCIAS A ASOCIACIONES CIVILES SIN FINES DE LUGRO                              | 0.00                      | 722.57     | 722.57     | 0.00              | 0.00       | 0.00      | 0.00     | 0.00           | 722.57           | 0.00                  | 0.00               | 0.00 |                         |                     |  |  |
| 54200 22-178-01 20 8  |                           |            |            |                   |            |           |          |                |                  |                       |                    |      |                         |                     |  |  |
| TRANSFERENCIAS A ASOCIACIONES CIVILES SIN FINES DE LUGRO                              | 860,138.30                | 0.00       | 860,138.30 | 60,193.25         | 0.00       | 0.00      | 0.00     | 0.00           | 280,140.18       | 0.00                  | 0.00               | 0.00 |                         |                     |  |  |
| <b>05 - OFICINA DE LA MUJER</b>   | 860,138.30                | 0.00       | 860,138.30 | 60,193.25         | 0.00       | 0.00      | 0.00     | 0.00           | 280,140.18       | 0.00                  | 0.00               | 0.00 |                         |                     |  |  |
| <b>000 - Sin Proyecto</b>   | 860,138.30                | 0.00       | 860,138.30 | 60,193.25         | 0.00       | 0.00      | 0.00     | 0.00           | 280,140.18       | 0.00                  | 0.00               | 0.00 |                         |                     |  |  |

**Ejecución de Egresos del Ejercicio**  
 Moneda Lempias (L)



| Prog Subp Proy Act ( ) | Grupo Gasto  | EN EL EJERCICIO 1/1/ 2016 | al 31/12/2016 | EN EL PERIODO | 1/8/2016       | al 31/8/2016 | Pagado    | Extra          | ACUMULADO 1/1/ 2016 | al 31/12/2016      |                 |
|------------------------|--|---------------------------|---------------|---------------|----------------|--------------|-----------|----------------|---------------------|--------------------|-----------------|
| Renglon                |  | Asignado                  | Modificado    | Vigente       | Pre Compromiso | Compromiso   | Devengado | Presupuestario | Saldo Disponible    | Saldo Por Devengar | Saldo Por Pagar |
| 54200                  | 11-001-01 20 8   | 710,138.30                | 0.00          | 710,138.30    | 60,193.25      | 0.00         | 0.00      | 0.00           | 130,140.18          | 0.00               | 0.00            |
|                        | 001 - Oficina de la Mujer  |                           |               |               |                |              |           |                |                     |                    |                 |
|                        | 000 - Sin Obra   | 710,138.30                | 0.00          | 710,138.30    | 60,193.25      | 0.00         | 0.00      | 0.00           | 130,140.18          | 0.00               | 0.00            |
|                        | 50000  | 710,138.30                | 0.00          | 710,138.30    | 60,193.25      | 0.00         | 0.00      | 0.00           | 130,140.18          | 0.00               | 0.00            |
|                        | TRANSFERENCIAS Y DONACIONES  |                           |               |               |                |              |           |                |                     |                    |                 |
|                        | TRANSFERENCIAS A ASOCIACIONES CIVILES SIN FINES DE LUCRO                       | 710,138.30                | 0.00          | 710,138.30    | 60,193.25      | 0.00         | 0.00      | 0.00           | 130,140.18          | 0.00               | 0.00            |
|                        | 001 - Construcción de edificio centro de salud municipal y atención a la mujer |                           |               |               |                |              |           |                |                     |                    |                 |
|                        | 000 - Sin Actividad  | 150,000.00                | 0.00          | 150,000.00    | 0.00           | 0.00         | 0.00      | 0.00           | 150,000.00          | 0.00               | 0.00            |
|                        | 001 - Construcción de edificio centro de salud municipal y atención a la mujer | 150,000.00                | 0.00          | 150,000.00    | 0.00           | 0.00         | 0.00      | 0.00           | 150,000.00          | 0.00               | 0.00            |
|                        | 40000 BIENES CAPITALIZABLES  | 150,000.00                | 0.00          | 150,000.00    | 0.00           | 0.00         | 0.00      | 0.00           | 150,000.00          | 0.00               | 0.00            |
|                        | CONSTRUCCIONES Y MEJORAS DE BIENES EN DOMINIO PRIVADO                          | 10,000.00                 | 0.00          | 10,000.00     | 0.00           | 0.00         | 0.00      | 0.00           | 10,000.00           | 0.00               | 0.00            |
|                        | 47110 11-001-01 20 8   | 10,000.00                 | 0.00          | 10,000.00     | 0.00           | 0.00         | 0.00      | 0.00           | 10,000.00           | 0.00               | 0.00            |
|                        | CONSTRUCCIONES Y MEJORAS DE BIENES EN DOMINIO PRIVADO                          | 140,000.00                | 0.00          | 140,000.00    | 0.00           | 0.00         | 0.00      | 0.00           | 140,000.00          | 0.00               | 0.00            |
|                        | 47110 15-013-01 20 8   | 140,000.00                | 0.00          | 140,000.00    | 0.00           | 0.00         | 0.00      | 0.00           | 140,000.00          | 0.00               | 0.00            |
|                        | 06 - CULTURA Y DEPORTE   |                           |               |               |                |              |           |                |                     |                    |                 |
|                        | 000 - Sin Proyecto   | 298,000.00                | 91,550.00     | 206,450.00    | 0.00           | 0.00         | 0.00      | 0.00           | 2,523.33            | 0.00               | 0.00            |
|                        | 001 - Cultura y Deporte  | 168,000.00                | 91,550.00     | 76,450.00     | 0.00           | 0.00         | 0.00      | 0.00           | 2,523.33            | 0.00               | 0.00            |
|                        | 000 - Sin Obra   | 168,000.00                | 91,550.00     | 76,450.00     | 0.00           | 0.00         | 0.00      | 0.00           | 2,523.33            | 0.00               | 0.00            |
|                        | 50000  | 168,000.00                | 91,550.00     | 76,450.00     | 0.00           | 0.00         | 0.00      | 0.00           | 2,523.33            | 0.00               | 0.00            |
|                        | TRANSFERENCIAS Y DONACIONES  |                           |               |               |                |              |           |                |                     |                    |                 |
|                        | TRANSFERENCIAS A ASOCIACIONES CIVILES SIN FINES DE LUCRO                       | 168,000.00                | 91,550.00     | 76,450.00     | 0.00           | 0.00         | 0.00      | 0.00           | 2,523.33            | 0.00               | 0.00            |
|                        | 54200 15-013-01 20 7   | 168,000.00                | 91,550.00     | 76,450.00     | 0.00           | 0.00         | 0.00      | 0.00           | 2,523.33            | 0.00               | 0.00            |
|                        | 002 - Feria Patronales   | 130,000.00                | 0.00          | 130,000.00    | 0.00           | 0.00         | 0.00      | 0.00           | 0.00                | 0.00               | 0.00            |
|                        | 000 - Sin Obra   | 130,000.00                | 0.00          | 130,000.00    | 0.00           | 0.00         | 0.00      | 0.00           | 0.00                | 0.00               | 0.00            |
|                        | 50000  | 130,000.00                | 0.00          | 130,000.00    | 0.00           | 0.00         | 0.00      | 0.00           | 0.00                | 0.00               | 0.00            |
|                        | TRANSFERENCIAS Y DONACIONES  |                           |               |               |                |              |           |                |                     |                    |                 |
|                        | TRANSFERENCIAS DE CAPITAL A INSTITUCIONES DESCENTRALIZADAS                     | 130,000.00                | 0.00          | 130,000.00    | 0.00           | 0.00         | 0.00      | 0.00           | 0.00                | 0.00               | 0.00            |
|                        | 55120 15-013-01 20 7   | 130,000.00                | 0.00          | 130,000.00    | 0.00           | 0.00         | 0.00      | 0.00           | 0.00                | 0.00               | 0.00            |
|                        | 07 - DESARROLLO MUNICIPAL  | 1,648,000.00              | 150,000.00    | 1,498,000.00  | 0.00           | 0.00         | 0.00      | 0.00           | 1,042,905.30        | 0.00               | 0.00            |



Honduras, C.A.

POTRERILLOS, CORTES  
EJERCICIO: 2016  
USUARIO: ANGEL.CARIAS

Tipo Presupuesto: Todos los Tipos.

## Ejecución de Egresos del Ejercicio

Moneda Lempiiras (L)

Emisión: 15/05/2017  
Hora : 04:02 p.m.  
Pagina: 21 de 43



| Prog Subp Proy Act ( ) Grupo Gasto<br>Renglon                              | EN EL EJERCICIO 1/1/ 2016<br>Asignado | Modificado | al 31/12/2016<br>Vigente | EN EL PERIODO<br>Pre<br>Compromiso | 1/8/2016<br>Compromiso | al 31/8/2016<br>Devengado | Pagado | Extra<br>Presupuestario | ACUMULADO 1/1/ 2016<br>Saldo Disponible | al 31/12/2016<br>Saldo Por<br>Devengar | Saldo Por<br>Pagar |
|--|---------------------------------------|------------|--------------------------|------------------------------------|------------------------|---------------------------|--------|-------------------------|---|--|--------------------|
| <b>001 - Construcción Cancha Multi-Usos, Barrios del Municipio</b>         | 600,000.00                            | 0.00       | 600,000.00               | 0.00                               | 0.00                   | 0.00                      | 0.00   | 0.00                    | 600,000.00                              | 0.00                                   | 0.00               |
| <b>000 - Sin Actividad</b>   | 600,000.00                            | 0.00       | 600,000.00               | 0.00                               | 0.00                   | 0.00                      | 0.00   | 0.00                    | 600,000.00                              | 0.00                                   | 0.00               |
| <b>001 - Construcción Cancha Multi-Usos, Aldea Campo Bejuco</b>            | 200,000.00                            | 0.00       | 200,000.00               | 0.00                               | 0.00                   | 0.00                      | 0.00   | 0.00                    | 200,000.00                              | 0.00                                   | 0.00               |
| <b>40000 BIENES CAPITALIZABLES</b>   | 200,000.00                            | 0.00       | 200,000.00               | 0.00                               | 0.00                   | 0.00                      | 0.00   | 0.00                    | 200,000.00                              | 0.00                                   | 0.00               |
| 47210 15-013-01 20 8 CONSTRUCCIONES Y MEJORAS DE BIENES EN DOMINIO PUBLICO | 200,000.00                            | 0.00       | 200,000.00               | 0.00                               | 0.00                   | 0.00                      | 0.00   | 0.00                    | 200,000.00                              | 0.00                                   | 0.00               |
| <b>002 - Construcción Cancha Multi-Usos, Barrio San José</b>               | 200,000.00                            | 0.00       | 200,000.00               | 0.00                               | 0.00                   | 0.00                      | 0.00   | 0.00                    | 200,000.00                              | 0.00                                   | 0.00               |
| <b>40000 BIENES CAPITALIZABLES</b>   | 200,000.00                            | 0.00       | 200,000.00               | 0.00                               | 0.00                   | 0.00                      | 0.00   | 0.00                    | 200,000.00                              | 0.00                                   | 0.00               |
| 47210 15-013-01 20 8 CONSTRUCCIONES Y MEJORAS DE BIENES EN DOMINIO PUBLICO | 200,000.00                            | 0.00       | 200,000.00               | 0.00                               | 0.00                   | 0.00                      | 0.00   | 0.00                    | 200,000.00                              | 0.00                                   | 0.00               |
| <b>003 - Construcción Cancha Multi-Usos, Col. Nueva Garroba</b>            | 200,000.00                            | 0.00       | 200,000.00               | 0.00                               | 0.00                   | 0.00                      | 0.00   | 0.00                    | 200,000.00                              | 0.00                                   | 0.00               |
| <b>40000 BIENES CAPITALIZABLES</b>   | 200,000.00                            | 0.00       | 200,000.00               | 0.00                               | 0.00                   | 0.00                      | 0.00   | 0.00                    | 200,000.00                              | 0.00                                   | 0.00               |
| 47210 15-013-01 20 8 CONSTRUCCIONES Y MEJORAS DE BIENES EN DOMINIO PUBLICO | 200,000.00                            | 0.00       | 200,000.00               | 0.00                               | 0.00                   | 0.00                      | 0.00   | 0.00                    | 200,000.00                              | 0.00                                   | 0.00               |
| <b>002 - Estudios de Agua Y Saneamiento, varios Barrios</b>                | 250,000.00                            | 150,000.00 | 100,000.00               | 0.00                               | 0.00                   | 0.00                      | 0.00   | 0.00                    | 100,000.00                              | 0.00                                   | 0.00               |
| <b>001 - Estudios de Agua Y Saneamiento, varios Barrios</b>                | 250,000.00                            | 150,000.00 | 100,000.00               | 0.00                               | 0.00                   | 0.00                      | 0.00   | 0.00                    | 100,000.00                              | 0.00                                   | 0.00               |
| <b>000 - Sin Obra</b>  | 250,000.00                            | 150,000.00 | 100,000.00               | 0.00                               | 0.00                   | 0.00                      | 0.00   | 0.00                    | 100,000.00                              | 0.00                                   | 0.00               |
| <b>20000 SERVICIOS NO PERSONALES</b>                                       | 250,000.00                            | 150,000.00 | 100,000.00               | 0.00                               | 0.00                   | 0.00                      | 0.00   | 0.00                    | 100,000.00                              | 0.00                                   | 0.00               |
| 24200 11-001-01 20 5 ESTUDIOS, INVESTIGACIONES Y ANALISIS DE FACTIBILIDAD  | 150,000.00                            | 150,000.00 | 0.00                     | 0.00                               | 0.00                   | 0.00                      | 0.00   | 0.00                    | 0.00                                    | 0.00                                   | 0.00               |
| 24200 15-013-01 20 5 ESTUDIOS, INVESTIGACIONES Y ANALISIS DE FACTIBILIDAD  | 100,000.00                            | 0.00       | 100,000.00               | 0.00                               | 0.00                   | 0.00                      | 0.00   | 0.00                    | 100,000.00                              | 0.00                                   | 0.00               |



### Ejecución de Egresos del Ejercicio

Moneda Lempires (L)

| Prog Subp Proy Act ( ) Grupo Gasto                                      | EN EL EJERCICIO 1/1/ 2016 | al 31/12/2016 | EN EL PERIODO  | 1/8/2016   | al 31/8/2016 | Pagado | Extra          | ACUMULADO 1/1/ 2016 | al 31/12/2016      |                 |
|---|---------------------------|---------------|----------------|------------|--------------|--------|----------------|---------------------|--------------------|-----------------|
| Renglon   | Asignado                  | Modificado    | Pre Compromiso | Compromiso | Devengado    |        | Presupuestario | Saldo Disponible    | Saldo Por Devengar | Saldo Por Pagar |
| <b>003 - Construcción de Centro Comunal, Aldea Campo</b>                | 450,000.00                | 0.00          | 0.00           | 0.00       | 0.00         | 0.00   | 0.00           | 142,905.30          | 0.00               | 0.00            |
| <b>Bejuco</b>   | 450,000.00                | 0.00          | 0.00           | 0.00       | 0.00         | 0.00   | 0.00           | 142,905.30          | 0.00               | 0.00            |
| <b>000 - Sin Actividad</b>  | 450,000.00                | 0.00          | 0.00           | 0.00       | 0.00         | 0.00   | 0.00           | 142,905.30          | 0.00               | 0.00            |
| <b>001 - Construcción de Centro Comunal, Aldea Campo</b>                | 450,000.00                | 0.00          | 0.00           | 0.00       | 0.00         | 0.00   | 0.00           | 142,905.30          | 0.00               | 0.00            |
| <b>Bejuco</b>   | 450,000.00                | 0.00          | 0.00           | 0.00       | 0.00         | 0.00   | 0.00           | 142,905.30          | 0.00               | 0.00            |
| <b>40000 BIENES CAPITALIZABLES</b>                                      | 450,000.00                | 0.00          | 0.00           | 0.00       | 0.00         | 0.00   | 0.00           | 142,905.30          | 0.00               | 0.00            |
| 47210 15-013-01 20 8  | 450,000.00                | 0.00          | 0.00           | 0.00       | 0.00         | 0.00   | 0.00           | 142,905.30          | 0.00               | 0.00            |
| CONSTRUCCIONES Y MEJORAS DE BIENES EN DOMINIO PÚBLICO                   |                           |               |                |            |              |        |                |                     |                    |                 |
| <b>004 - Construcción de Tanque de Agua Potable, Barrio El Pedregal</b> | 200,000.00                | 0.00          | 0.00           | 0.00       | 0.00         | 0.00   | 0.00           | 200,000.00          | 0.00               | 0.00            |
| <b>000 - Sin Actividad</b>  | 200,000.00                | 0.00          | 0.00           | 0.00       | 0.00         | 0.00   | 0.00           | 200,000.00          | 0.00               | 0.00            |
| <b>001 - Construcción de Tanque de Agua Potable del zapote</b>          | 200,000.00                | 0.00          | 0.00           | 0.00       | 0.00         | 0.00   | 0.00           | 200,000.00          | 0.00               | 0.00            |
| <b>40000 BIENES CAPITALIZABLES</b>                                      | 200,000.00                | 0.00          | 0.00           | 0.00       | 0.00         | 0.00   | 0.00           | 200,000.00          | 0.00               | 0.00            |
| 47210 11-001-01 20 5  | 200,000.00                | 0.00          | 0.00           | 0.00       | 0.00         | 0.00   | 0.00           | 200,000.00          | 0.00               | 0.00            |
| CONSTRUCCIONES Y MEJORAS DE BIENES EN DOMINIO PÚBLICO                   |                           |               |                |            |              |        |                |                     |                    |                 |
| 47210 15-013-01 20 5  | 100,000.00                | 0.00          | 0.00           | 0.00       | 0.00         | 0.00   | 0.00           | 100,000.00          | 0.00               | 0.00            |
| CONSTRUCCIONES Y MEJORAS DE BIENES EN DOMINIO PÚBLICO                   |                           |               |                |            |              |        |                |                     |                    |                 |
| <b>005 - Construcción de Cancha, Cerco y Cuneta en Col. INFOP</b>       | 148,000.00                | 0.00          | 0.00           | 0.00       | 0.00         | 0.00   | 0.00           | 0.00                | 0.00               | 0.00            |
| <b>000 - Sin Actividad</b>  | 148,000.00                | 0.00          | 0.00           | 0.00       | 0.00         | 0.00   | 0.00           | 0.00                | 0.00               | 0.00            |
| <b>001 - Construcción de Cancha, Cerco y Cuneta en Col. INFOP</b>       | 148,000.00                | 0.00          | 0.00           | 0.00       | 0.00         | 0.00   | 0.00           | 0.00                | 0.00               | 0.00            |
| <b>40000 BIENES CAPITALIZABLES</b>                                      | 148,000.00                | 0.00          | 0.00           | 0.00       | 0.00         | 0.00   | 0.00           | 0.00                | 0.00               | 0.00            |
| 47210 15-013-01 20 8  | 148,000.00                | 0.00          | 0.00           | 0.00       | 0.00         | 0.00   | 0.00           | 0.00                | 0.00               | 0.00            |
| CONSTRUCCIONES Y MEJORAS DE BIENES EN DOMINIO PÚBLICO                   |                           |               |                |            |              |        |                |                     |                    |                 |
| <b>12 - TODOS POR LA PAZ</b>  | 9,292,009.04              | 1,187,099.69  | 10,479,108.73  | 546,138.02 | 0.00         | 0.00   | 0.00           | 4,719,900.55        | 0.00               | 0.00            |
| <b>00 - Sin Subprograma</b>   | 9,292,009.04              | 1,187,099.69  | 10,479,108.73  | 546,138.02 | 0.00         | 0.00   | 0.00           | 4,719,900.55        | 0.00               | 0.00            |
| <b>000 - Sin Proyecto</b>   | 2,669,329.10              | 461,798.24    | 2,207,530.86   | 21,782.52  | 0.00         | 0.00   | 0.00           | 1,458,707.36        | 0.00               | 0.00            |

**Ejecución de Egresos del Ejercicio**  
Moneda Lempiiras (L)

| Prog Subp Proy Act ( ) Grupo Gasto<br>Renglon                    | EN EL EJERCICIO 1/1/ 2016 |            |              | al 31/12/2016     |            |           | EN EL PERIODO |                |                  | 1/8/2016              |                    |  | al 31/8/2016 |  |  | Extra<br>Presupuestario | ACUMULADO 1/1/ 2016 |  |  |
|--|---------------------------|------------|--------------|-------------------|------------|-----------|---------------|----------------|------------------|-----------------------|--------------------|--|--------------|--|--|-------------------------|---------------------|--|--|
|  | Asignado                  | Modificado | Vigente      | Pre<br>Compromiso | Compromiso | Devengado | Pagado        | Presupuestario | Saldo Disponible | Saldo Por<br>Devengar | Saldo Por<br>Pagar |  |              |  |  |                         |                     |  |  |
| <b>001 - Apoyo a Patronatos</b>                                  | 330,000.00                | 190,189.20 | 139,810.80   | 0.00              | 0.00       | 0.00      | 0.00          | 0.00           | 25,560.80        | 0.00                  | 0.00               |  |              |  |  |                         |                     |  |  |
| <b>000 - Sin Obra</b>  | 330,000.00                | 190,189.20 | 139,810.80   | 0.00              | 0.00       | 0.00      | 0.00          | 0.00           | 25,560.80        | 0.00                  | 0.00               |  |              |  |  |                         |                     |  |  |
| <b>50000</b>   | 330,000.00                | 190,189.20 | 139,810.80   | 0.00              | 0.00       | 0.00      | 0.00          | 0.00           | 25,560.80        | 0.00                  | 0.00               |  |              |  |  |                         |                     |  |  |
| <b>TRANSFERENCIAS Y DONACIONES</b>                               | 330,000.00                | 190,189.20 | 139,810.80   | 0.00              | 0.00       | 0.00      | 0.00          | 0.00           | 25,560.80        | 0.00                  | 0.00               |  |              |  |  |                         |                     |  |  |
| TRANSFERENCIAS A ASOCIACIONES CIVILES SIN FINES DE LUCRO         |                           |            |              |                   |            |           |               |                |                  |                       |                    |  |              |  |  |                         |                     |  |  |
| <b>002 - Participación Ciudadana</b>                             | 2,173,329.10              | 271,609.04 | 1,901,720.06 | 21,782.52         | 0.00       | 0.00      | 0.00          | 0.00           | 1,351,146.56     | 0.00                  | 0.00               |  |              |  |  |                         |                     |  |  |
| <b>000 - Sin Obra</b>  | 2,173,329.10              | 271,609.04 | 1,901,720.06 | 21,782.52         | 0.00       | 0.00      | 0.00          | 0.00           | 1,351,146.56     | 0.00                  | 0.00               |  |              |  |  |                         |                     |  |  |
| <b>40000 BIENES CAPITALIZABLES</b>                               | 102,304.63                | 0.00       | 102,304.63   | 0.00              | 0.00       | 0.00      | 0.00          | 0.00           | 99,929.63        | 0.00                  | 0.00               |  |              |  |  |                         |                     |  |  |
| COMPUTADORAS DE ESCRITORIO                                       | 37,304.63                 | 0.00       | 37,304.63    | 0.00              | 0.00       | 0.00      | 0.00          | 0.00           | 37,304.63        | 0.00                  | 0.00               |  |              |  |  |                         |                     |  |  |
| EQUIPO DE SEGURIDAD (POLICIA)                                    | 65,000.00                 | 0.00       | 65,000.00    | 0.00              | 0.00       | 0.00      | 0.00          | 0.00           | 62,625.00        | 0.00                  | 0.00               |  |              |  |  |                         |                     |  |  |
| <b>50000</b>   | 2,071,024.47              | 271,609.04 | 1,799,415.43 | 21,782.52         | 0.00       | 0.00      | 0.00          | 0.00           | 1,251,216.93     | 0.00                  | 0.00               |  |              |  |  |                         |                     |  |  |
| <b>TRANSFERENCIAS Y DONACIONES</b>                               | 2,071,024.47              | 271,609.04 | 1,799,415.43 | 21,782.52         | 0.00       | 0.00      | 0.00          | 0.00           | 1,251,216.93     | 0.00                  | 0.00               |  |              |  |  |                         |                     |  |  |
| AYUDAS SOCIALES VARIAS   | 567,414.90                | 0.00       | 567,414.90   | 18,982.52         | 0.00       | 0.00      | 0.00          | 0.00           | 295,758.20       | 0.00                  | 0.00               |  |              |  |  |                         |                     |  |  |
| AYUDAS SOCIALES VARIAS   | 335,361.00                | 271,609.04 | 63,751.96    | 0.00              | 0.00       | 0.00      | 0.00          | 0.00           | 193.66           | 0.00                  | 0.00               |  |              |  |  |                         |                     |  |  |
| TRANSFERENCIAS A ASOCIACIONES CIVILES SIN FINES DE LUCRO         | 1,168,248.57              | 0.00       | 1,168,248.57 | 2,800.00          | 0.00       | 0.00      | 0.00          | 0.00           | 955,265.07       | 0.00                  | 0.00               |  |              |  |  |                         |                     |  |  |
| <b>003 - CIS, Cruz Roja</b>                                      | 166,000.00                | 0.00       | 166,000.00   | 0.00              | 0.00       | 0.00      | 0.00          | 0.00           | 82,000.00        | 0.00                  | 0.00               |  |              |  |  |                         |                     |  |  |
| <b>000 - Sin Obra</b>  | 166,000.00                | 0.00       | 166,000.00   | 0.00              | 0.00       | 0.00      | 0.00          | 0.00           | 82,000.00        | 0.00                  | 0.00               |  |              |  |  |                         |                     |  |  |
| <b>40000 BIENES CAPITALIZABLES</b>                               | 10,000.00                 | 0.00       | 10,000.00    | 0.00              | 0.00       | 0.00      | 0.00          | 0.00           | 10,000.00        | 0.00                  | 0.00               |  |              |  |  |                         |                     |  |  |
| EQUIPO DE SEGURIDAD (POLICIA)                                    | 10,000.00                 | 0.00       | 10,000.00    | 0.00              | 0.00       | 0.00      | 0.00          | 0.00           | 10,000.00        | 0.00                  | 0.00               |  |              |  |  |                         |                     |  |  |
| <b>50000</b>   | 156,000.00                | 0.00       | 156,000.00   | 0.00              | 0.00       | 0.00      | 0.00          | 0.00           | 72,000.00        | 0.00                  | 0.00               |  |              |  |  |                         |                     |  |  |
| <b>TRANSFERENCIAS Y DONACIONES</b>                               | 156,000.00                | 0.00       | 156,000.00   | 0.00              | 0.00       | 0.00      | 0.00          | 0.00           | 72,000.00        | 0.00                  | 0.00               |  |              |  |  |                         |                     |  |  |
| TRANSFERENCIAS CORRIENTES A INSTITUCIONES DE LA SEGURIDAD SOCIAL | 156,000.00                | 0.00       | 156,000.00   | 0.00              | 0.00       | 0.00      | 0.00          | 0.00           | 72,000.00        | 0.00                  | 0.00               |  |              |  |  |                         |                     |  |  |
| 52130 11-001-01 10 8   | 156,000.00                | 0.00       | 156,000.00   | 0.00              | 0.00       | 0.00      | 0.00          | 0.00           | 72,000.00        | 0.00                  | 0.00               |  |              |  |  |                         |                     |  |  |
| <b>001 - Construcción de CESARES Aldeda la Sabana.</b>           | 200,000.00                | 50,000.00  | 150,000.00   | 0.00              | 0.00       | 0.00      | 0.00          | 0.00           | 150,000.00       | 0.00                  | 0.00               |  |              |  |  |                         |                     |  |  |
| <b>000 - Sin Actividad</b>                                       | 200,000.00                | 50,000.00  | 150,000.00   | 0.00              | 0.00       | 0.00      | 0.00          | 0.00           | 150,000.00       | 0.00                  | 0.00               |  |              |  |  |                         |                     |  |  |
| <b>001 - Construcción de CESARES Aldeda la Sabana.</b>           | 200,000.00                | 50,000.00  | 150,000.00   | 0.00              | 0.00       | 0.00      | 0.00          | 0.00           | 150,000.00       | 0.00                  | 0.00               |  |              |  |  |                         |                     |  |  |



### Ejecución de Egresos del Ejercicio

Moneda Lempias (L)

| Prog Subp Proy Act ( ) Grupo Gasto Renglon  | EN EL EJERCICIO 1/1/ 2016 |            | al 31/12/2016 |                   | EN EL PERIODO |           | 1/8/2016   |           | al 31/8/2016     |                       | Pagado | Extra<br>Presupuestario | ACUMULADO 1/1/ 2016 |      | al 31/12/2016 |      |
|---|---------------------------|------------|---------------|-------------------|---------------|-----------|------------|-----------|------------------|-----------------------|--------|-------------------------|---------------------|------|---------------|------|
|   | Asignado                  | Modificado | Vigente       | Pre<br>Compromiso | Compromiso    | Devengado | Compromiso | Devengado | Saldo Disponible | Saldo Por<br>Devengar |        |                         | Saldo Por<br>Pagar  |      |               |      |
| <b>40000 BIENES</b>   | 200,000.00                | 50,000.00  | 150,000.00    | 0.00              | 0.00          | 0.00      | 0.00       | 0.00      | 0.00             | 0.00                  | 0.00   | 0.00                    | 150,000.00          | 0.00 | 0.00          | 0.00 |
| <b>CAPITALIZABLES</b>   |                           |            |               |                   |               |           |            |           |                  |                       |        |                         |                     |      |               |      |
| 47110 11-001-01 20 8  | 100,000.00                | 50,000.00  | 50,000.00     | 0.00              | 0.00          | 0.00      | 0.00       | 0.00      | 0.00             | 0.00                  | 0.00   | 0.00                    | 50,000.00           | 0.00 | 0.00          | 0.00 |
| CONSTRUCCIONES Y MEJORAS DE BIENES EN DOMINIO   |                           |            |               |                   |               |           |            |           |                  |                       |        |                         |                     |      |               |      |
| PRIVADO   |                           |            |               |                   |               |           |            |           |                  |                       |        |                         |                     |      |               |      |
| CONSTRUCCIONES Y MEJORAS DE BIENES EN DOMINIO   | 100,000.00                | 0.00       | 100,000.00    | 0.00              | 0.00          | 0.00      | 0.00       | 0.00      | 0.00             | 0.00                  | 0.00   | 0.00                    | 100,000.00          | 0.00 | 0.00          | 0.00 |
| <b>002 - Construcción de un pasaje de recreación</b>  | 300,000.00                | 0.00       | 300,000.00    | 0.00              | 0.00          | 0.00      | 0.00       | 0.00      | 0.00             | 0.00                  | 0.00   | 0.00                    | 300,000.00          | 0.00 | 0.00          | 0.00 |
| <b>000 - Sin Actividad</b>  | 300,000.00                | 0.00       | 300,000.00    | 0.00              | 0.00          | 0.00      | 0.00       | 0.00      | 0.00             | 0.00                  | 0.00   | 0.00                    | 300,000.00          | 0.00 | 0.00          | 0.00 |
| <b>001 - Construcción de un pasaje de recreación</b>  | 300,000.00                | 0.00       | 300,000.00    | 0.00              | 0.00          | 0.00      | 0.00       | 0.00      | 0.00             | 0.00                  | 0.00   | 0.00                    | 300,000.00          | 0.00 | 0.00          | 0.00 |
| <b>40000 BIENES</b>   | 300,000.00                | 0.00       | 300,000.00    | 0.00              | 0.00          | 0.00      | 0.00       | 0.00      | 0.00             | 0.00                  | 0.00   | 0.00                    | 300,000.00          | 0.00 | 0.00          | 0.00 |
| <b>CAPITALIZABLES</b>   |                           |            |               |                   |               |           |            |           |                  |                       |        |                         |                     |      |               |      |
| 47210 11-001-01 20 8  | 50,000.00                 | 0.00       | 50,000.00     | 0.00              | 0.00          | 0.00      | 0.00       | 0.00      | 0.00             | 0.00                  | 0.00   | 0.00                    | 50,000.00           | 0.00 | 0.00          | 0.00 |
| CONSTRUCCIONES Y MEJORAS DE BIENES EN DOMINIO   |                           |            |               |                   |               |           |            |           |                  |                       |        |                         |                     |      |               |      |
| PUBLICO   |                           |            |               |                   |               |           |            |           |                  |                       |        |                         |                     |      |               |      |
| CONSTRUCCIONES Y MEJORAS DE BIENES EN DOMINIO   | 50,000.00                 | 0.00       | 50,000.00     | 0.00              | 0.00          | 0.00      | 0.00       | 0.00      | 0.00             | 0.00                  | 0.00   | 0.00                    | 50,000.00           | 0.00 | 0.00          | 0.00 |
| <b>003 - Construcción De Centro Municipal Para Personas Discapacitadas, Barrio Del Paraiso.</b> | 150,000.00                | 181,180.38 | 331,180.38    | 0.00              | 0.00          | 0.00      | 0.00       | 0.00      | 0.00             | 0.00                  | 0.00   | 0.00                    | 178,005.38          | 0.00 | 0.00          | 0.00 |
| <b>000 - Sin Actividad</b>  | 150,000.00                | 181,180.38 | 331,180.38    | 0.00              | 0.00          | 0.00      | 0.00       | 0.00      | 0.00             | 0.00                  | 0.00   | 0.00                    | 178,005.38          | 0.00 | 0.00          | 0.00 |
| <b>001 - Construcción De Centro Municipal Para Personas Discapacitadas, Barrio Del Paraiso.</b> | 150,000.00                | 181,180.38 | 331,180.38    | 0.00              | 0.00          | 0.00      | 0.00       | 0.00      | 0.00             | 0.00                  | 0.00   | 0.00                    | 178,005.38          | 0.00 | 0.00          | 0.00 |
| <b>40000 BIENES</b>   | 150,000.00                | 181,180.38 | 331,180.38    | 0.00              | 0.00          | 0.00      | 0.00       | 0.00      | 0.00             | 0.00                  | 0.00   | 0.00                    | 178,005.38          | 0.00 | 0.00          | 0.00 |
| <b>CAPITALIZABLES</b>   |                           |            |               |                   |               |           |            |           |                  |                       |        |                         |                     |      |               |      |
| 47110 19-001-51 20 8  | 0.00                      | 124,272.88 | 124,272.88    | 0.00              | 0.00          | 0.00      | 0.00       | 0.00      | 0.00             | 0.00                  | 0.00   | 0.00                    | 124,272.88          | 0.00 | 0.00          | 0.00 |
| CONSTRUCCIONES Y MEJORAS DE BIENES EN DOMINIO   |                           |            |               |                   |               |           |            |           |                  |                       |        |                         |                     |      |               |      |
| PRIVADO   |                           |            |               |                   |               |           |            |           |                  |                       |        |                         |                     |      |               |      |
| CONSTRUCCIONES Y MEJORAS DE BIENES EN DOMINIO   | 0.00                      | 124,272.88 | 124,272.88    | 0.00              | 0.00          | 0.00      | 0.00       | 0.00      | 0.00             | 0.00                  | 0.00   | 0.00                    | 124,272.88          | 0.00 | 0.00          | 0.00 |
| 47210 11-001-01 20 8  | 25,000.00                 | 56,907.50  | 81,907.50     | 0.00              | 0.00          | 0.00      | 0.00       | 0.00      | 0.00             | 0.00                  | 0.00   | 0.00                    | 25,000.00           | 0.00 | 0.00          | 0.00 |
| CONSTRUCCIONES Y MEJORAS DE BIENES EN DOMINIO   |                           |            |               |                   |               |           |            |           |                  |                       |        |                         |                     |      |               |      |
| PUBLICO   |                           |            |               |                   |               |           |            |           |                  |                       |        |                         |                     |      |               |      |
| CONSTRUCCIONES Y MEJORAS DE BIENES EN DOMINIO   | 25,000.00                 | 56,907.50  | 81,907.50     | 0.00              | 0.00          | 0.00      | 0.00       | 0.00      | 0.00             | 0.00                  | 0.00   | 0.00                    | 25,000.00           | 0.00 | 0.00          | 0.00 |
| 47210 15-013-01 20 8  | 125,000.00                | 0.00       | 125,000.00    | 0.00              | 0.00          | 0.00      | 0.00       | 0.00      | 0.00             | 0.00                  | 0.00   | 0.00                    | 28,732.50           | 0.00 | 0.00          | 0.00 |
| CONSTRUCCIONES Y MEJORAS DE BIENES EN DOMINIO   |                           |            |               |                   |               |           |            |           |                  |                       |        |                         |                     |      |               |      |
| PUBLICO   |                           |            |               |                   |               |           |            |           |                  |                       |        |                         |                     |      |               |      |
| CONSTRUCCIONES Y MEJORAS DE BIENES EN DOMINIO   | 125,000.00                | 0.00       | 125,000.00    | 0.00              | 0.00          | 0.00      | 0.00       | 0.00      | 0.00             | 0.00                  | 0.00   | 0.00                    | 28,732.50           | 0.00 | 0.00          | 0.00 |
| <b>004 - Construcción de base Bomberos, Morelos</b>   | 250,000.00                | 0.00       | 250,000.00    | 0.00              | 0.00          | 0.00      | 0.00       | 0.00      | 0.00             | 0.00                  | 0.00   | 0.00                    | 250,000.00          | 0.00 | 0.00          | 0.00 |



Honduras, C.A.

POTRERILLOS, CORTES  
 EJERCICIO: 2016  
 USUARIO: ANGEL.CARIAS  
 Tipo Presupuesto: Todos los Tipos.

### Ejecución de Egresos del Ejercicio

Moneda Lempiras (L.)

Emisión: 15/05/2017  
 Hora : 04:02 p.m.  
 Pagina: 25 de 43



| Prog Subp Proy Act ( ) Grupo Gasto<br>Rendicion                 | EN EL EJERCICIO 1/1/ 2016 |            |            | al 31/12/2016     |            |           | EN EL PERIODO |           |            | 1/8/2016  |                  |                       | al 31/8/2016       |  |  | Pagado     | Extra<br>Presupuestario | ACUMULADO 1/1/ 2016 |  |  |
|---|---------------------------|------------|------------|-------------------|------------|-----------|---------------|-----------|------------|-----------|------------------|-----------------------|--------------------|--|--|------------|-------------------------|---------------------|--|--|
|   | Asignado                  | Modificado | Vigente    | Pre<br>Compromiso | Compromiso | Devengado | Compromiso    | Devengado | Compromiso | Devengado | Saldo Disponible | Saldo Por<br>Devengar | Saldo Por<br>Pagar |  |  |            |                         |                     |  |  |
| <b>000 - Sin Actividad</b>                                      | 250,000.00                | 0.00       | 250,000.00 | 0.00              | 0.00       | 0.00      | 0.00          | 0.00      | 0.00       | 0.00      | 250,000.00       | 0.00                  | 0.00               |  |  | 250,000.00 | 0.00                    | 0.00                |  |  |
| <b>001 - Construcción de base Bomberos, Morelos</b>             | 250,000.00                | 0.00       | 250,000.00 | 0.00              | 0.00       | 0.00      | 0.00          | 0.00      | 0.00       | 0.00      | 250,000.00       | 0.00                  | 0.00               |  |  | 250,000.00 | 0.00                    | 0.00                |  |  |
| <b>4000 BIENES CAPITALIZABLES</b>                               | 125,000.00                | 0.00       | 125,000.00 | 0.00              | 0.00       | 0.00      | 0.00          | 0.00      | 0.00       | 0.00      | 125,000.00       | 0.00                  | 0.00               |  |  | 125,000.00 | 0.00                    | 0.00                |  |  |
| CONSTRUCCIONES Y MEJORAS DE BIENES EN DOMINIO                   | 125,000.00                | 0.00       | 125,000.00 | 0.00              | 0.00       | 0.00      | 0.00          | 0.00      | 0.00       | 0.00      | 125,000.00       | 0.00                  | 0.00               |  |  | 125,000.00 | 0.00                    | 0.00                |  |  |
| PUBLICO   | 125,000.00                | 0.00       | 125,000.00 | 0.00              | 0.00       | 0.00      | 0.00          | 0.00      | 0.00       | 0.00      | 125,000.00       | 0.00                  | 0.00               |  |  | 125,000.00 | 0.00                    | 0.00                |  |  |
| CONSTRUCCIONES Y MEJORAS DE BIENES EN DOMINIO                   | 125,000.00                | 0.00       | 125,000.00 | 0.00              | 0.00       | 0.00      | 0.00          | 0.00      | 0.00       | 0.00      | 125,000.00       | 0.00                  | 0.00               |  |  | 125,000.00 | 0.00                    | 0.00                |  |  |
| PUBLICO   | 125,000.00                | 0.00       | 125,000.00 | 0.00              | 0.00       | 0.00      | 0.00          | 0.00      | 0.00       | 0.00      | 125,000.00       | 0.00                  | 0.00               |  |  | 125,000.00 | 0.00                    | 0.00                |  |  |
| <b>005 - Ampliación de Cementerio Municipal, Barrio Morazán</b> | 450,000.00                | 0.00       | 450,000.00 | 0.00              | 0.00       | 0.00      | 0.00          | 0.00      | 0.00       | 0.00      | 442,533.33       | 0.00                  | 0.00               |  |  | 442,533.33 | 0.00                    | 0.00                |  |  |
| <b>000 - Sin Actividad</b>                                      | 450,000.00                | 0.00       | 450,000.00 | 0.00              | 0.00       | 0.00      | 0.00          | 0.00      | 0.00       | 0.00      | 442,533.33       | 0.00                  | 0.00               |  |  | 442,533.33 | 0.00                    | 0.00                |  |  |
| <b>001 - Ampliación de Cementerio Municipal, Barrio Morazán</b> | 450,000.00                | 0.00       | 450,000.00 | 0.00              | 0.00       | 0.00      | 0.00          | 0.00      | 0.00       | 0.00      | 442,533.33       | 0.00                  | 0.00               |  |  | 442,533.33 | 0.00                    | 0.00                |  |  |
| <b>4000 BIENES CAPITALIZABLES</b>                               | 150,000.00                | 0.00       | 150,000.00 | 0.00              | 0.00       | 0.00      | 0.00          | 0.00      | 0.00       | 0.00      | 150,000.00       | 0.00                  | 0.00               |  |  | 150,000.00 | 0.00                    | 0.00                |  |  |
| CONSTRUCCIONES Y MEJORAS DE BIENES EN DOMINIO                   | 150,000.00                | 0.00       | 150,000.00 | 0.00              | 0.00       | 0.00      | 0.00          | 0.00      | 0.00       | 0.00      | 150,000.00       | 0.00                  | 0.00               |  |  | 150,000.00 | 0.00                    | 0.00                |  |  |
| PUBLICO   | 150,000.00                | 0.00       | 150,000.00 | 0.00              | 0.00       | 0.00      | 0.00          | 0.00      | 0.00       | 0.00      | 150,000.00       | 0.00                  | 0.00               |  |  | 150,000.00 | 0.00                    | 0.00                |  |  |
| CONSTRUCCIONES Y MEJORAS DE BIENES EN DOMINIO                   | 150,000.00                | 0.00       | 150,000.00 | 0.00              | 0.00       | 0.00      | 0.00          | 0.00      | 0.00       | 0.00      | 150,000.00       | 0.00                  | 0.00               |  |  | 150,000.00 | 0.00                    | 0.00                |  |  |
| PUBLICO   | 150,000.00                | 0.00       | 150,000.00 | 0.00              | 0.00       | 0.00      | 0.00          | 0.00      | 0.00       | 0.00      | 150,000.00       | 0.00                  | 0.00               |  |  | 150,000.00 | 0.00                    | 0.00                |  |  |
| CONSTRUCCIONES Y MEJORAS DE BIENES EN DOMINIO                   | 300,000.00                | 0.00       | 300,000.00 | 0.00              | 0.00       | 0.00      | 0.00          | 0.00      | 0.00       | 0.00      | 292,533.33       | 0.00                  | 0.00               |  |  | 292,533.33 | 0.00                    | 0.00                |  |  |
| PUBLICO   | 300,000.00                | 0.00       | 300,000.00 | 0.00              | 0.00       | 0.00      | 0.00          | 0.00      | 0.00       | 0.00      | 292,533.33       | 0.00                  | 0.00               |  |  | 292,533.33 | 0.00                    | 0.00                |  |  |
| <b>006 - Electrificación de Aldeas y Barrios del Municipio</b>  | 1,095,579.94              | 200,000.00 | 895,579.94 | 0.00              | 0.00       | 0.00      | 0.00          | 0.00      | 0.00       | 0.00      | 508,517.10       | 0.00                  | 0.00               |  |  | 508,517.10 | 0.00                    | 0.00                |  |  |
| <b>000 - Sin Actividad</b>                                      | 1,095,579.94              | 200,000.00 | 895,579.94 | 0.00              | 0.00       | 0.00      | 0.00          | 0.00      | 0.00       | 0.00      | 508,517.10       | 0.00                  | 0.00               |  |  | 508,517.10 | 0.00                    | 0.00                |  |  |
| <b>001 - Electrificación, Barrio Brisas del Paraiso</b>         | 295,579.94                | 0.00       | 295,579.94 | 0.00              | 0.00       | 0.00      | 0.00          | 0.00      | 0.00       | 0.00      | 190,787.50       | 0.00                  | 0.00               |  |  | 190,787.50 | 0.00                    | 0.00                |  |  |
| <b>4000 BIENES CAPITALIZABLES</b>                               | 100,000.00                | 0.00       | 100,000.00 | 0.00              | 0.00       | 0.00      | 0.00          | 0.00      | 0.00       | 0.00      | 4,420.06         | 0.00                  | 0.00               |  |  | 4,420.06   | 0.00                    | 0.00                |  |  |
| CONSTRUCCIONES Y MEJORAS DE BIENES EN DOMINIO                   | 100,000.00                | 0.00       | 100,000.00 | 0.00              | 0.00       | 0.00      | 0.00          | 0.00      | 0.00       | 0.00      | 4,420.06         | 0.00                  | 0.00               |  |  | 4,420.06   | 0.00                    | 0.00                |  |  |
| PUBLICO   | 100,000.00                | 0.00       | 100,000.00 | 0.00              | 0.00       | 0.00      | 0.00          | 0.00      | 0.00       | 0.00      | 4,420.06         | 0.00                  | 0.00               |  |  | 4,420.06   | 0.00                    | 0.00                |  |  |
| CONSTRUCCIONES Y MEJORAS DE BIENES EN DOMINIO                   | 195,579.94                | 0.00       | 195,579.94 | 0.00              | 0.00       | 0.00      | 0.00          | 0.00      | 0.00       | 0.00      | 186,367.44       | 0.00                  | 0.00               |  |  | 186,367.44 | 0.00                    | 0.00                |  |  |
| PUBLICO   | 195,579.94                | 0.00       | 195,579.94 | 0.00              | 0.00       | 0.00      | 0.00          | 0.00      | 0.00       | 0.00      | 186,367.44       | 0.00                  | 0.00               |  |  | 186,367.44 | 0.00                    | 0.00                |  |  |
| CONSTRUCCIONES Y MEJORAS DE BIENES EN DOMINIO                   | 400,000.00                | 282,270.40 | 117,729.60 | 0.00              | 0.00       | 0.00      | 0.00          | 0.00      | 0.00       | 0.00      | 117,729.60       | 0.00                  | 0.00               |  |  | 117,729.60 | 0.00                    | 0.00                |  |  |
| PUBLICO   | 400,000.00                | 282,270.40 | 117,729.60 | 0.00              | 0.00       | 0.00      | 0.00          | 0.00      | 0.00       | 0.00      | 117,729.60       | 0.00                  | 0.00               |  |  | 117,729.60 | 0.00                    | 0.00                |  |  |
| <b>002 - Electrificación, Barrio San José</b>                   | 400,000.00                | 282,270.40 | 117,729.60 | 0.00              | 0.00       | 0.00      | 0.00          | 0.00      | 0.00       | 0.00      | 117,729.60       | 0.00                  | 0.00               |  |  | 117,729.60 | 0.00                    | 0.00                |  |  |



Tipo Presupuesto: Todos los Tipos.

### Ejecución de Egresos del Ejercicio

Moneda Lempiras (L)



Emisión: 15/05/2017  
 Hora : 04:02 p.m.  
 Página: 26 de 43

| Prog Subp Proy Act ( ) Grupo Gasto Renglon                                     | EN EL EJERCICIO 1/1/ 2016 |            | al 31/12/2016 |                | EN EL PERIODO |           | 1/8/2016       |                  | al 31/8/2016      |                 | Pagado | Extra | ACUMULADO 1/1/ 2016 | al 31/12/2016 |      |
|--|---------------------------|------------|---------------|----------------|---------------|-----------|----------------|------------------|-------------------|-----------------|--------|-------|---------------------|---------------|------|
|  | Asignado                  | Modificado | Vigente       | Pre Compromiso | Compromiso    | Devengado | Presupuestario | Saldo Disponible | Saldo Por Devenir | Saldo Por Pagar |        |       |                     |               |      |
| <b>40000 BIENES</b>  | 400,000.00                | 282,270.40 | 117,729.60    | 0.00           | 0.00          | 0.00      | 0.00           | 0.00             | 0.00              | 0.00            | 0.00   | 0.00  | 117,729.60          | 0.00          | 0.00 |
| <b>CAPITALIZABLES</b>  |                           |            |               |                |               |           |                |                  |                   |                 |        |       |                     |               |      |
| 47210 11-001-01 20 5   | 200,000.00                | 200,000.00 | 0.00          | 0.00           | 0.00          | 0.00      | 0.00           | 0.00             | 0.00              | 0.00            | 0.00   | 0.00  | 0.00                | 0.00          | 0.00 |
| CONSTRUCCIONES Y MEJORAS DE BIENES EN DOMINIO                                  |                           |            |               |                |               |           |                |                  |                   |                 |        |       |                     |               |      |
| 47210 15-013-01 20 5   | 200,000.00                | 82,270.40  | 117,729.60    | 0.00           | 0.00          | 0.00      | 0.00           | 0.00             | 0.00              | 0.00            | 0.00   | 0.00  | 117,729.60          | 0.00          | 0.00 |
| PUBLICO  |                           |            |               |                |               |           |                |                  |                   |                 |        |       |                     |               |      |
| CONSTRUCCIONES Y MEJORAS DE BIENES EN DOMINIO                                  |                           |            |               |                |               |           |                |                  |                   |                 |        |       |                     |               |      |
| <b>003 - Electrificación, Barrio Poder Ciudadano 1 y 2 II Etapa.</b>           | 400,000.00                | 200,000.00 | 200,000.00    | 0.00           | 0.00          | 0.00      | 0.00           | 0.00             | 0.00              | 0.00            | 0.00   | 0.00  | 200,000.00          | 0.00          | 0.00 |
| <b>40000 BIENES</b>  | 400,000.00                | 200,000.00 | 200,000.00    | 0.00           | 0.00          | 0.00      | 0.00           | 0.00             | 0.00              | 0.00            | 0.00   | 0.00  | 200,000.00          | 0.00          | 0.00 |
| <b>CAPITALIZABLES</b>  |                           |            |               |                |               |           |                |                  |                   |                 |        |       |                     |               |      |
| 47210 11-001-01 20 5   | 200,000.00                | 200,000.00 | 0.00          | 0.00           | 0.00          | 0.00      | 0.00           | 0.00             | 0.00              | 0.00            | 0.00   | 0.00  | 0.00                | 0.00          | 0.00 |
| CONSTRUCCIONES Y MEJORAS DE BIENES EN DOMINIO                                  |                           |            |               |                |               |           |                |                  |                   |                 |        |       |                     |               |      |
| 47210 15-013-01 20 5   | 200,000.00                | 0.00       | 200,000.00    | 0.00           | 0.00          | 0.00      | 0.00           | 0.00             | 0.00              | 0.00            | 0.00   | 0.00  | 200,000.00          | 0.00          | 0.00 |
| PUBLICO  |                           |            |               |                |               |           |                |                  |                   |                 |        |       |                     |               |      |
| CONSTRUCCIONES Y MEJORAS DE BIENES EN DOMINIO                                  |                           |            |               |                |               |           |                |                  |                   |                 |        |       |                     |               |      |
| <b>004 - Proyecto Sistema de Alumbrado Electrico en la Aldea Campo Bejuco.</b> | 0.00                      | 282,270.40 | 282,270.40    | 0.00           | 0.00          | 0.00      | 0.00           | 0.00             | 0.00              | 0.00            | 0.00   | 0.00  | 0.00                | 0.00          | 0.00 |
| <b>40000 BIENES</b>  | 0.00                      | 282,270.40 | 282,270.40    | 0.00           | 0.00          | 0.00      | 0.00           | 0.00             | 0.00              | 0.00            | 0.00   | 0.00  | 0.00                | 0.00          | 0.00 |
| <b>CAPITALIZABLES</b>  |                           |            |               |                |               |           |                |                  |                   |                 |        |       |                     |               |      |
| 47210 11-001-01 20 5   | 0.00                      | 200,000.00 | 200,000.00    | 0.00           | 0.00          | 0.00      | 0.00           | 0.00             | 0.00              | 0.00            | 0.00   | 0.00  | 0.00                | 0.00          | 0.00 |
| CONSTRUCCIONES Y MEJORAS DE BIENES EN DOMINIO                                  |                           |            |               |                |               |           |                |                  |                   |                 |        |       |                     |               |      |
| 47210 15-013-01 20 5   | 0.00                      | 82,270.40  | 82,270.40     | 0.00           | 0.00          | 0.00      | 0.00           | 0.00             | 0.00              | 0.00            | 0.00   | 0.00  | 0.00                | 0.00          | 0.00 |
| PUBLICO  |                           |            |               |                |               |           |                |                  |                   |                 |        |       |                     |               |      |
| CONSTRUCCIONES Y MEJORAS DE BIENES EN DOMINIO                                  |                           |            |               |                |               |           |                |                  |                   |                 |        |       |                     |               |      |
| <b>007 - Alumbrado de campo de Futbol, buena vista 000 - Sin Actividad</b>     | 300,000.00                | 0.00       | 300,000.00    | 0.00           | 0.00          | 0.00      | 0.00           | 0.00             | 0.00              | 0.00            | 0.00   | 0.00  | 300,000.00          | 0.00          | 0.00 |
| <b>001 - Alumbrado de campo de Futbol, buena vista</b>                         | 300,000.00                | 0.00       | 300,000.00    | 0.00           | 0.00          | 0.00      | 0.00           | 0.00             | 0.00              | 0.00            | 0.00   | 0.00  | 300,000.00          | 0.00          | 0.00 |
| <b>40000 BIENES</b>  | 300,000.00                | 0.00       | 300,000.00    | 0.00           | 0.00          | 0.00      | 0.00           | 0.00             | 0.00              | 0.00            | 0.00   | 0.00  | 300,000.00          | 0.00          | 0.00 |
| <b>CAPITALIZABLES</b>  |                           |            |               |                |               |           |                |                  |                   |                 |        |       |                     |               |      |
| 47210 15-013-01 20 7   | 300,000.00                | 0.00       | 300,000.00    | 0.00           | 0.00          | 0.00      | 0.00           | 0.00             | 0.00              | 0.00            | 0.00   | 0.00  | 300,000.00          | 0.00          | 0.00 |
| CONSTRUCCIONES Y MEJORAS DE BIENES EN DOMINIO                                  |                           |            |               |                |               |           |                |                  |                   |                 |        |       |                     |               |      |
| PUBLICO  |                           |            |               |                |               |           |                |                  |                   |                 |        |       |                     |               |      |
| CONSTRUCCIONES Y MEJORAS DE BIENES EN DOMINIO                                  |                           |            |               |                |               |           |                |                  |                   |                 |        |       |                     |               |      |



**Ejecución de Egresos del Ejercicio**  
 Moneda Lempiras (L)

| Prog Subp Proy Act ( ) Grupo Gasto<br>Renglon                        | EN EL EJERCICIO 1/1/ 2016 |              | al 31/12/2016 |                   | EN EL PERIODO |           | 1/8/2016 |                | al 31/8/2016     |                      | Pagado | Extra<br>Presupuestario | ACUMULADO 1/1/ 2016 |      | al 31/12/2016 |      |
|--|---------------------------|--------------|---------------|-------------------|---------------|-----------|----------|----------------|------------------|----------------------|--------|-------------------------|---------------------|------|---------------|------|
|  | Asignado                  | Modificado   | Vigente       | Pre<br>Compromiso | Compromiso    | Devengado | Pagado   | Presupuestario | Saldo Disponible | Saldo Por<br>Devenir |        |                         | Saldo Por<br>Pagar  |      |               |      |
| <b>008 - Proyectos de Vivienda</b>                                   | 1,400,000.00              | 2,417,717.55 | 3,817,717.55  | 446,712.50        | 0.00          | 0.00      | 0.00     | 0.00           | 0.00             | 0.00                 | 0.00   | 0.00                    | 529,336.91          | 0.00 | 0.00          | 0.00 |
| <b>a nivel Municipal</b>   | 1,400,000.00              | 2,417,717.55 | 3,817,717.55  | 446,712.50        | 0.00          | 0.00      | 0.00     | 0.00           | 0.00             | 0.00                 | 0.00   | 0.00                    | 529,336.91          | 0.00 | 0.00          | 0.00 |
| <b>000 - Sin Actividad</b>   | 1,400,000.00              | 2,417,717.55 | 3,817,717.55  | 446,712.50        | 0.00          | 0.00      | 0.00     | 0.00           | 0.00             | 0.00                 | 0.00   | 0.00                    | 529,336.91          | 0.00 | 0.00          | 0.00 |
| <b>001 - Proyectos de Vivienda</b>                                   | 1,400,000.00              | 2,417,717.55 | 3,817,717.55  | 446,712.50        | 0.00          | 0.00      | 0.00     | 0.00           | 0.00             | 0.00                 | 0.00   | 0.00                    | 529,336.91          | 0.00 | 0.00          | 0.00 |
| <b>40000 BIENES CAPITALIZABLES</b>                                   | 0.00                      | 526,237.50   | 526,237.50    | 0.00              | 0.00          | 0.00      | 0.00     | 0.00           | 0.00             | 0.00                 | 0.00   | 0.00                    | 526,237.50          | 0.00 | 0.00          | 0.00 |
| 47110 19-013-02 20 5   |                           |              |               |                   |               |           |          |                |                  |                      |        |                         |                     |      |               |      |
| CONSTRUCCIONES Y MEJORAS DE BIENES EN DOMINIO PRIVADO                |                           |              |               |                   |               |           |          |                |                  |                      |        |                         |                     |      |               |      |
| 47210 11-001-01 20 5   |                           |              |               |                   |               |           |          |                |                  |                      |        |                         |                     |      |               |      |
| CONSTRUCCIONES Y MEJORAS DE BIENES EN DOMINIO PUBLICO                |                           |              |               |                   |               |           |          |                |                  |                      |        |                         |                     |      |               |      |
| 47210 15-013-01 20 5   |                           |              |               |                   |               |           |          |                |                  |                      |        |                         |                     |      |               |      |
| CONSTRUCCIONES Y MEJORAS DE BIENES EN DOMINIO PUBLICO                | 1,200,000.00              | 250,000.00   | 1,450,000.00  | 0.00              | 0.00          | 0.00      | 0.00     | 0.00           | 0.00             | 0.00                 | 0.00   | 0.00                    | 0.00                | 0.00 | 0.00          | 0.00 |
| <b>009 - Ampliación de Relleno Sanitario Manual, Aldea San Ramón</b> | 1,260,000.00              | 0.00         | 1,260,000.00  | 77,400.00         | 0.00          | 0.00      | 0.00     | 0.00           | 0.00             | 0.00                 | 0.00   | 0.00                    | 299,367.57          | 0.00 | 0.00          | 0.00 |
| <b>000 - Sin Actividad</b>   | 1,260,000.00              | 0.00         | 1,260,000.00  | 77,400.00         | 0.00          | 0.00      | 0.00     | 0.00           | 0.00             | 0.00                 | 0.00   | 0.00                    | 299,367.57          | 0.00 | 0.00          | 0.00 |
| <b>001 - Ampliación de Relleno Sanitario Manual, Aldea San Ramón</b> | 1,260,000.00              | 0.00         | 1,260,000.00  | 77,400.00         | 0.00          | 0.00      | 0.00     | 0.00           | 0.00             | 0.00                 | 0.00   | 0.00                    | 299,367.57          | 0.00 | 0.00          | 0.00 |
| <b>40000 BIENES CAPITALIZABLES</b>                                   | 1,260,000.00              | 0.00         | 1,260,000.00  | 77,400.00         | 0.00          | 0.00      | 0.00     | 0.00           | 0.00             | 0.00                 | 0.00   | 0.00                    | 299,367.57          | 0.00 | 0.00          | 0.00 |
| 47210 11-001-01 20 4   |                           |              |               |                   |               |           |          |                |                  |                      |        |                         |                     |      |               |      |
| CONSTRUCCIONES Y MEJORAS DE BIENES EN DOMINIO PUBLICO                |                           |              |               |                   |               |           |          |                |                  |                      |        |                         |                     |      |               |      |
| 47210 15-013-01 20 4   |                           |              |               |                   |               |           |          |                |                  |                      |        |                         |                     |      |               |      |
| CONSTRUCCIONES Y MEJORAS DE BIENES EN DOMINIO PUBLICO                | 1,250,000.00              | 0.00         | 1,250,000.00  | 77,400.00         | 0.00          | 0.00      | 0.00     | 0.00           | 0.00             | 0.00                 | 0.00   | 0.00                    | 294,103.82          | 0.00 | 0.00          | 0.00 |
| <b>010 - Sistema de alcantarillado Casco Urbano</b>                  | 950,000.00                | 700,000.00   | 250,000.00    | 243.00            | 0.00          | 0.00      | 0.00     | 0.00           | 0.00             | 0.00                 | 0.00   | 0.00                    | 228,432.90          | 0.00 | 0.00          | 0.00 |
| <b>000 - Sin Actividad</b>   | 950,000.00                | 700,000.00   | 250,000.00    | 243.00            | 0.00          | 0.00      | 0.00     | 0.00           | 0.00             | 0.00                 | 0.00   | 0.00                    | 228,432.90          | 0.00 | 0.00          | 0.00 |
| <b>001 - Sistema de alcantarillado Segunda Etapa, Casco Urbano</b>   | 650,000.00                | 500,000.00   | 150,000.00    | 243.00            | 0.00          | 0.00      | 0.00     | 0.00           | 0.00             | 0.00                 | 0.00   | 0.00                    | 128,432.90          | 0.00 | 0.00          | 0.00 |
| <b>40000 BIENES CAPITALIZABLES</b>                                   | 650,000.00                | 500,000.00   | 150,000.00    | 243.00            | 0.00          | 0.00      | 0.00     | 0.00           | 0.00             | 0.00                 | 0.00   | 0.00                    | 128,432.90          | 0.00 | 0.00          | 0.00 |
| 47210 11-001-01 20 4   |                           |              |               |                   |               |           |          |                |                  |                      |        |                         |                     |      |               |      |
| CONSTRUCCIONES Y MEJORAS DE BIENES EN DOMINIO PUBLICO                | 250,000.00                | 200,000.00   | 50,000.00     | 0.00              | 0.00          | 0.00      | 0.00     | 0.00           | 0.00             | 0.00                 | 0.00   | 0.00                    | 32,770.00           | 0.00 | 0.00          | 0.00 |

**Ejecución de Egresos del Ejercicio**  
 Moneda Lempias (L)

| Prog Subp Proy Act ( ) Grupo Gasto  | EN EL EJERCICIO 1/1/ 2016 | al 31/12/2016 | EN EL PERIODO  | 1/8/2016   | al 31/8/2016 | Pagado | Extra          | ACUMULADO 1/1/ 2016 | al 31/12/2016      |                 |
|---|---------------------------|---------------|----------------|------------|--------------|--------|----------------|---------------------|--------------------|-----------------|
| Renglon   | Asignado                  | Modificado    | Pre Compromiso | Compromiso | Devengado    |        | Presupuestario | Saldo Disponible    | Saldo Por Devengar | Saldo Por Pagar |
| 47210 15-013-01 20 4  | 400,000.00                | 300,000.00    | 243.00         | 0.00       | 0.00         | 0.00   | 0.00           | 95,662.90           | 0.00               | 0.00            |
| CONSTRUCCIONES Y MEJORAS DE BIENES EN DOMINIO PUBLICO                       |                           |               |                |            |              |        |                |                     |                    |                 |
| 002 - Estudio y sistema de alcantarillado, Barrio Higuerrito Central        | 300,000.00                | 200,000.00    | 0.00           | 0.00       | 0.00         | 0.00   | 0.00           | 100,000.00          | 0.00               | 0.00            |
| 40000 BIENES CAPITALIZABLES   | 300,000.00                | 200,000.00    | 0.00           | 0.00       | 0.00         | 0.00   | 0.00           | 100,000.00          | 0.00               | 0.00            |
| 47210 11-001-01 20 4  | 200,000.00                | 200,000.00    | 0.00           | 0.00       | 0.00         | 0.00   | 0.00           | 0.00                | 0.00               | 0.00            |
| CONSTRUCCIONES Y MEJORAS DE BIENES EN DOMINIO PUBLICO                       |                           |               |                |            |              |        |                |                     |                    |                 |
| 47210 15-013-01 20 4  | 100,000.00                | 0.00          | 0.00           | 0.00       | 0.00         | 0.00   | 0.00           | 100,000.00          | 0.00               | 0.00            |
| CONSTRUCCIONES Y MEJORAS DE BIENES EN DOMINIO PUBLICO                       |                           |               |                |            |              |        |                |                     |                    |                 |
| 011 - Proyectos de Vivienda Social Poder Ciudadano 2                        | 117,100.00                | 0.00          | 0.00           | 0.00       | 0.00         | 0.00   | 0.00           | 0.00                | 0.00               | 0.00            |
| 001 - Proyectos de Vivienda Social Poder Ciudadano 2                        | 117,100.00                | 0.00          | 0.00           | 0.00       | 0.00         | 0.00   | 0.00           | 0.00                | 0.00               | 0.00            |
| 000 - Sin Obra  | 117,100.00                | 0.00          | 0.00           | 0.00       | 0.00         | 0.00   | 0.00           | 0.00                | 0.00               | 0.00            |
| 20000 SERVICIOS NO PERSONALES   | 117,100.00                | 0.00          | 0.00           | 0.00       | 0.00         | 0.00   | 0.00           | 0.00                | 0.00               | 0.00            |
| 23400 15-013-01 20 8  | 117,100.00                | 0.00          | 0.00           | 0.00       | 0.00         | 0.00   | 0.00           | 0.00                | 0.00               | 0.00            |
| MANTENIMIENTO Y REPARACION DE OBRAS CIVILES E INSTALACIONES VARIAS          |                           |               |                |            |              |        |                |                     |                    |                 |
| 012 - Relleno Sanitario   | 150,000.00                | 0.00          | 0.00           | 0.00       | 0.00         | 0.00   | 0.00           | 75,000.00           | 0.00               | 0.00            |
| 001 - Relleno Sanitario   | 150,000.00                | 0.00          | 0.00           | 0.00       | 0.00         | 0.00   | 0.00           | 75,000.00           | 0.00               | 0.00            |
| 000 - Sin Obra  | 150,000.00                | 0.00          | 0.00           | 0.00       | 0.00         | 0.00   | 0.00           | 75,000.00           | 0.00               | 0.00            |
| 20000 SERVICIOS NO PERSONALES   | 150,000.00                | 0.00          | 0.00           | 0.00       | 0.00         | 0.00   | 0.00           | 75,000.00           | 0.00               | 0.00            |
| 22220 15-013-01 20 4  | 150,000.00                | 0.00          | 0.00           | 0.00       | 0.00         | 0.00   | 0.00           | 75,000.00           | 0.00               | 0.00            |
| ALQUILER DE EQUIPOS DE TRANSPORTE, TRACCION Y ELEVACION                     |                           |               |                |            |              |        |                |                     |                    |                 |
| 13 - PRO-HONDURAS   | 2,707,546.21              | 449,909.28    | 3,157,455.49   | 2,857.00   | 0.00         | 0.00   | 0.00           | 2,306,136.91        | 0.00               | 0.00            |
| 00 - Sin Subprograma  | 2,707,546.21              | 449,909.28    | 3,157,455.49   | 2,857.00   | 0.00         | 0.00   | 0.00           | 2,306,136.91        | 0.00               | 0.00            |
| 000 - Sin Proyecto  | 1,536,012.38              | 878,412.66    | 657,599.72     | 2,625.00   | 0.00         | 0.00   | 0.00           | 654,974.72          | 0.00               | 0.00            |
| 001 - Transferencias y Donaciones a Asociaciones Civiles sin Fines de Lucro | 571,389.49                | 523,939.75    | 47,449.74      | 0.00       | 0.00         | 0.00   | 0.00           | 47,449.74           | 0.00               | 0.00            |
| 000 - Sin Obra  | 571,389.49                | 523,939.75    | 47,449.74      | 0.00       | 0.00         | 0.00   | 0.00           | 47,449.74           | 0.00               | 0.00            |

Tipo Presupuesto: Todos los Tipos.

### Ejecución de Egresos del Ejercicio

Moneda Lempiras (L)

Emisión: 15/05/2017  
 Hora : 04:02 p.m.  
 Pagina: 29 de 43



| Prog Subp Proy Act ( ) Grupo Gasto Reinglon                   | EN EL EJERCICIO 1/1/ 2016<br>Asignado | Modificado | al 31/12/2016<br>Vigente | EN EL PERIODO<br>Pre<br>Compromiso | 1/8/2016<br>Compromiso | al 31/8/2016<br>Devengado | Pagado | Extra<br>Presupuestario | ACUMULADO 1/1/ 2016<br>Saldo Disponible | al 31/12/2016<br>Saldo Por<br>Devengar | Saldo Por<br>Pagar |
|---|---------------------------------------|------------|--------------------------|------------------------------------|------------------------|---------------------------|--------|-------------------------|---|--|--------------------|
| <b>50000</b>  | 571,389.49                            | 523,939.75 | 47,449.74                | 0.00                               | 0.00                   | 0.00                      | 0.00   | 0.00                    | 47,449.74                               | 0.00                                   | 0.00               |
| <b>TRANSFERENCIAS Y DONACIONES</b>                            | 571,389.49                            | 523,939.75 | 47,449.74                | 0.00                               | 0.00                   | 0.00                      | 0.00   | 0.00                    | 47,449.74                               | 0.00                                   | 0.00               |
| 54200 11-001-01 20 3  |                                       |            |                          |                                    |                        |                           |        |                         |   |  |                    |
| TRANSFERENCIAS A ASOCIACIONES CIVILES SIN FINES DE LURO       |                                       |            |                          |                                    |                        |                           |        |                         |   |  |                    |
| <b>002 - Apoyo al Sector Agrícola</b>                         | 664,622.89                            | 330,933.31 | 333,689.58               | 2,625.00                           | 0.00                   | 0.00                      | 0.00   | 0.00                    | 331,064.58                              | 0.00                                   | 0.00               |
| <b>000 - Sin Obra</b>   | 664,622.89                            | 330,933.31 | 333,689.58               | 2,625.00                           | 0.00                   | 0.00                      | 0.00   | 0.00                    | 331,064.58                              | 0.00                                   | 0.00               |
| <b>50000</b>  | 664,622.89                            | 330,933.31 | 333,689.58               | 2,625.00                           | 0.00                   | 0.00                      | 0.00   | 0.00                    | 331,064.58                              | 0.00                                   | 0.00               |
| <b>TRANSFERENCIAS Y DONACIONES</b>                            | 664,622.89                            | 330,933.31 | 333,689.58               | 2,625.00                           | 0.00                   | 0.00                      | 0.00   | 0.00                    | 331,064.58                              | 0.00                                   | 0.00               |
| 54110 11-001-01 20 3  |                                       |            |                          |                                    |                        |                           |        |                         |   |  |                    |
| AYUDA SOCIAL A PERSONAS DE CAPITAL                            |                                       |            |                          |                                    |                        |                           |        |                         |   |  |                    |
| 54110 15-013-01 20 3  |                                       |            |                          |                                    |                        |                           |        |                         |   |  |                    |
| AYUDA SOCIAL A PERSONAS DE CAPITAL                            | 214,622.89                            | 12,610.80  | 202,012.09               | 0.00                               | 0.00                   | 0.00                      | 0.00   | 0.00                    | 202,012.09                              | 0.00                                   | 0.00               |
| <b>003 - Apoyo a MicroEmpresa</b>                             | 300,000.00                            | 23,539.60  | 276,460.40               | 0.00                               | 0.00                   | 0.00                      | 0.00   | 0.00                    | 276,460.40                              | 0.00                                   | 0.00               |
| <b>000 - Sin Obra</b>   | 300,000.00                            | 23,539.60  | 276,460.40               | 0.00                               | 0.00                   | 0.00                      | 0.00   | 0.00                    | 276,460.40                              | 0.00                                   | 0.00               |
| <b>50000</b>  | 300,000.00                            | 23,539.60  | 276,460.40               | 0.00                               | 0.00                   | 0.00                      | 0.00   | 0.00                    | 276,460.40                              | 0.00                                   | 0.00               |
| <b>TRANSFERENCIAS Y DONACIONES</b>                            | 300,000.00                            | 23,539.60  | 276,460.40               | 0.00                               | 0.00                   | 0.00                      | 0.00   | 0.00                    | 276,460.40                              | 0.00                                   | 0.00               |
| 54110 15-013-01 20 3  |                                       |            |                          |                                    |                        |                           |        |                         |   |  |                    |
| AYUDA SOCIAL A PERSONAS DE CAPITAL                            | 300,000.00                            | 23,539.60  | 276,460.40               | 0.00                               | 0.00                   | 0.00                      | 0.00   | 0.00                    | 276,460.40                              | 0.00                                   | 0.00               |
| <b>001 - Pavimentacion de Calles de Barrios del Municipio</b> | 725,000.00                            | 0.00       | 725,000.00               | 0.00                               | 0.00                   | 0.00                      | 0.00   | 0.00                    | 725,000.00                              | 0.00                                   | 0.00               |
| <b>000 - Sin Actividad</b>                                    | 725,000.00                            | 0.00       | 725,000.00               | 0.00                               | 0.00                   | 0.00                      | 0.00   | 0.00                    | 725,000.00                              | 0.00                                   | 0.00               |
| <b>001 - Pavimentacion de Calles, Barrio Morazan</b>          | 500,000.00                            | 0.00       | 500,000.00               | 0.00                               | 0.00                   | 0.00                      | 0.00   | 0.00                    | 500,000.00                              | 0.00                                   | 0.00               |
| <b>40000 BIENES CAPITALIZABLES</b>                            | 500,000.00                            | 0.00       | 500,000.00               | 0.00                               | 0.00                   | 0.00                      | 0.00   | 0.00                    | 500,000.00                              | 0.00                                   | 0.00               |
| 47210 11-001-01 20 3  |                                       |            |                          |                                    |                        |                           |        |                         |   |  |                    |
| CONSTRUCCIONES Y MEJORAS DE BIENES EN DOMINIO PUBLICO         | 50,000.00                             | 0.00       | 50,000.00                | 0.00                               | 0.00                   | 0.00                      | 0.00   | 0.00                    | 50,000.00                               | 0.00                                   | 0.00               |
| 47210 15-013-01 20 3  |                                       |            |                          |                                    |                        |                           |        |                         |   |  |                    |
| PUBLICO   | 450,000.00                            | 0.00       | 450,000.00               | 0.00                               | 0.00                   | 0.00                      | 0.00   | 0.00                    | 450,000.00                              | 0.00                                   | 0.00               |
| CONSTRUCCIONES Y MEJORAS DE BIENES EN DOMINIO PUBLICO         |                                       |            |                          |                                    |                        |                           |        |                         |   |  |                    |
| <b>002 - Pavimentacion de Calles, Barrio San Miguel</b>       | 225,000.00                            | 0.00       | 225,000.00               | 0.00                               | 0.00                   | 0.00                      | 0.00   | 0.00                    | 225,000.00                              | 0.00                                   | 0.00               |
| <b>40000 BIENES CAPITALIZABLES</b>                            | 225,000.00                            | 0.00       | 225,000.00               | 0.00                               | 0.00                   | 0.00                      | 0.00   | 0.00                    | 225,000.00                              | 0.00                                   | 0.00               |
| 47210 15-013-01 20 3  |                                       |            |                          |                                    |                        |                           |        |                         |   |  |                    |
| PUBLICO   | 225,000.00                            | 0.00       | 225,000.00               | 0.00                               | 0.00                   | 0.00                      | 0.00   | 0.00                    | 225,000.00                              | 0.00                                   | 0.00               |
| CONSTRUCCIONES Y MEJORAS DE BIENES EN DOMINIO PUBLICO         |                                       |            |                          |                                    |                        |                           |        |                         |   |  |                    |





**Ejecución de Egresos del Ejercicio**  
 Moneda Lempias (L)

Emisión: 15/05/2017  
 Hora : 04:02 p.m.  
 Pagina: 30 de 43

| Prog Subp Proy Act ( ) Grupo Gasto Renglon                           | EN EL EJERCICIO 1/1/ 2016<br>Asignado | Modificado | al 31/12/2016<br>Vigente | EN EL PERIODO<br>Pre<br>Compromiso | 1/8/2016<br>Compromiso | al 31/8/2016<br>Devengado | Pagado | Extra<br>Presupuestario | ACUMULADO 1/1/ 2016<br>Saldo Disponible | al 31/12/2016<br>Saldo Por<br>Devengar | Saldo Por<br>Pagar |  |
|--|---------------------------------------|------------|--------------------------|------------------------------------|------------------------|---------------------------|--------|-------------------------|---|--|--------------------|--|
| 47210 11-001-01 20 3   | 76,998.73                             |            | 76,998.73                | 0.00                               | 0.00                   | 0.00                      | 0.00   | 0.00                    | 76,998.73                               | 0.00                                   | 0.00               |  |
| CONSTRUCCIONES Y MEJORAS DE BIENES EN DOMINIO PUBLICO                |                                       |            |                          |                                    |                        |                           |        |                         |   |  |                    |  |
| 47210 15-013-01 20 3   | 148,101.27                            |            | 148,101.27               | 0.00                               | 0.00                   | 0.00                      | 0.00   | 0.00                    | 148,101.27                              | 0.00                                   | 0.00               |  |
| CONSTRUCCIONES Y MEJORAS DE BIENES EN DOMINIO PUBLICO                |                                       |            |                          |                                    |                        |                           |        |                         |   |  |                    |  |
| <b>002 - Compra de silos para almacenar granos</b>                   |                                       |            |                          |                                    |                        |                           |        |                         |   |  |                    |  |
| <b>001 - Compra de silos para almacenar granos</b>                   |                                       |            |                          |                                    |                        |                           |        |                         |   |  |                    |  |
| <b>000 - Sin Obra</b>  |                                       |            |                          |                                    |                        |                           |        |                         |   |  |                    |  |
| <b>30000 MATERIALES Y SUMINISTROS</b>                                |                                       |            |                          |                                    |                        |                           |        |                         |   |  |                    |  |
| PRODUCTOS AGRICOLAS  |                                       |            |                          |                                    |                        |                           |        |                         |   |  |                    |  |
| 31410 11-001-01 20 3   | 200,000.00                            |            | 200,000.00               | 0.00                               | 0.00                   | 0.00                      | 0.00   | 0.00                    | 200,000.00                              | 0.00                                   | 0.00               |  |
| PRODUCTOS AGRICOLAS  |                                       |            |                          |                                    |                        |                           |        |                         |   |  |                    |  |
| 31410 15-013-01 20 3   | 100,000.00                            |            | 100,000.00               | 0.00                               | 0.00                   | 0.00                      | 0.00   | 0.00                    | 100,000.00                              | 0.00                                   | 0.00               |  |
| AGRICOLAS  |                                       |            |                          |                                    |                        |                           |        |                         |   |  |                    |  |
| <b>003 - Construcción de Caja Puente, Colonia brisas del paraiso</b> |                                       |            |                          |                                    |                        |                           |        |                         |   |  |                    |  |
| <b>000 - Sin Actividad</b>   |                                       |            |                          |                                    |                        |                           |        |                         |   |  |                    |  |
| <b>001 - Construcción de Caja Puente, Colonia brisas del paraiso</b> |                                       |            |                          |                                    |                        |                           |        |                         |   |  |                    |  |
| <b>40000 BIENES CAPITALIZABLES</b>                                   |                                       |            |                          |                                    |                        |                           |        |                         |   |  |                    |  |
| CONSTRUCCIONES Y MEJORAS DE BIENES EN DOMINIO PUBLICO                |                                       |            |                          |                                    |                        |                           |        |                         |   |  |                    |  |
| 47210 11-001-01 20 3   | 136,363.63                            |            | 136,363.63               | 0.00                               | 0.00                   | 0.00                      | 0.00   | 0.00                    | 136,363.63                              | 0.00                                   | 0.00               |  |
| CONSTRUCCIONES Y MEJORAS DE BIENES EN DOMINIO PUBLICO                |                                       |            |                          |                                    |                        |                           |        |                         |   |  |                    |  |
| 47210 15-013-01 20 3   | 81,818.18                             |            | 81,818.18                | 0.00                               | 0.00                   | 0.00                      | 0.00   | 0.00                    | 81,818.18                               | 0.00                                   | 0.00               |  |
| CONSTRUCCIONES Y MEJORAS DE BIENES EN DOMINIO PUBLICO                |                                       |            |                          |                                    |                        |                           |        |                         |   |  |                    |  |
| 47210 15-013-01 20 3   | 54,545.45                             |            | 54,545.45                | 0.00                               | 0.00                   | 0.00                      | 0.00   | 0.00                    | 54,545.45                               | 0.00                                   | 0.00               |  |
| CONSTRUCCIONES Y MEJORAS DE BIENES EN DOMINIO PUBLICO                |                                       |            |                          |                                    |                        |                           |        |                         |   |  |                    |  |
| <b>004 - Mantenimiento de Bombas de Agua a Nivel Municipal.</b>      |                                       |            |                          |                                    |                        |                           |        |                         |   |  |                    |  |
| <b>001 - Mantenimiento de Bombas de Agua a Nivel Municipal.</b>      |                                       |            |                          |                                    |                        |                           |        |                         |   |  |                    |  |
| <b>000 - Sin Obra</b>  |                                       |            |                          |                                    |                        |                           |        |                         |   |  |                    |  |
| <b>20000 SERVICIOS NO PERSONALES</b>                                 |                                       |            |                          |                                    |                        |                           |        |                         |   |  |                    |  |
| MANTENIMIENTO Y REPARACION DE OBRAS CIVILES E INSTALACIONES VARIAS   |                                       |            |                          |                                    |                        |                           |        |                         |   |  |                    |  |
| 23400 11-001-01 20 5   | 110,170.20                            |            | 110,170.20               | 0.00                               | 0.00                   | 0.00                      | 0.00   | 0.00                    | 110,170.20                              | 0.00                                   | 0.00               |  |
| MANTENIMIENTO Y REPARACION DE OBRAS CIVILES E INSTALACIONES VARIAS   |                                       |            |                          |                                    |                        |                           |        |                         |   |  |                    |  |



Honduras, C.A.

POTRERILLOS, CORTES  
 EJERCICIO: 2016  
 USUARIO: ANGEL.CARIAS  
 Tipo Presupuesto: Todos los Tipos.

### Ejecución de Egresos del Ejercicio

Moneda Lempias (L.)

Emisión: 15/05/2017  
 Hora : 04:02 p.m.  
 Pagina: 31 de 43

| Prog Subp Proy Act ( ) Grupo Gasto                                 | EN EL EJERCICIO 1/1/ 2016 | al 31/12/2016 | EN EL PERIODO  | 1/8/2016   | al 31/8/2016 | Pagado | Extra          | ACUMULADO 1/1/ 2016 | al 31/12/2016       |                 |
|--|---------------------------|---------------|----------------|------------|--------------|--------|----------------|---------------------|---------------------|-----------------|
| Renglon  | Asignado                  | Modificado    | Pre Compromiso | Compromiso | Devengado    |        | Presupuestario | Saldo Disponible    | Saldo Por Devenegar | Saldo Por Pagar |
| 23400 15-013-01 20 5   | 0.00                      | 0.00          | 0.00           | 0.00       | 0.00         | 0.00   | 0.00           | 0.00                | 0.00                | 0.00            |
| MANTENIMIENTO Y REPARACION DE OBRAS CIVILES E INSTALACIONES VARIAS |                           |               |                |            |              |        |                |                     |                     |                 |
| <b>005 - Mantenimiento de Estadio Municipal.</b>                   | 0.00                      | 150,000.00    | 232.00         | 0.00       | 0.00         | 0.00   | 0.00           | 123,918.05          | 0.00                | 0.00            |
| <b>001 - Mantenimiento de Estadio Municipal.</b>                   | 0.00                      | 150,000.00    | 232.00         | 0.00       | 0.00         | 0.00   | 0.00           | 123,918.05          | 0.00                | 0.00            |
| <b>000 - Sin Obra.</b>   | 0.00                      | 150,000.00    | 232.00         | 0.00       | 0.00         | 0.00   | 0.00           | 123,918.05          | 0.00                | 0.00            |
| <b>20000 SERVICIOS NO PERSONALES</b>                               | 0.00                      | 150,000.00    | 232.00         | 0.00       | 0.00         | 0.00   | 0.00           | 123,918.05          | 0.00                | 0.00            |
| MANTENIMIENTO Y REPARACION DE OBRAS CIVILES E INSTALACIONES VARIAS |                           |               |                |            |              |        |                |                     |                     |                 |
| 23400 19-013-02 20 8   | 0.00                      | 150,000.00    | 0.00           | 0.00       | 0.00         | 0.00   | 0.00           | 0.00                | 0.00                | 0.00            |
| MANTENIMIENTO Y REPARACION DE OBRAS CIVILES E INSTALACIONES VARIAS |                           |               |                |            |              |        |                |                     |                     |                 |
| <b>006 - Mantenimiento de Cementerio Municipal.</b>                | 0.00                      | 150,000.00    | 0.00           | 0.00       | 0.00         | 0.00   | 0.00           | 145,487.00          | 0.00                | 0.00            |
| <b>001 - Mantenimiento de Cementerio Municipal</b>                 | 0.00                      | 150,000.00    | 0.00           | 0.00       | 0.00         | 0.00   | 0.00           | 145,487.00          | 0.00                | 0.00            |
| <b>000 - Sin Obra.</b>   | 0.00                      | 150,000.00    | 0.00           | 0.00       | 0.00         | 0.00   | 0.00           | 145,487.00          | 0.00                | 0.00            |
| <b>20000 SERVICIOS NO PERSONALES</b>                               | 0.00                      | 150,000.00    | 0.00           | 0.00       | 0.00         | 0.00   | 0.00           | 145,487.00          | 0.00                | 0.00            |
| MANTENIMIENTO Y REPARACION DE OBRAS CIVILES E INSTALACIONES VARIAS |                           |               |                |            |              |        |                |                     |                     |                 |
| 23400 19-013-02 20 8   | 0.00                      | 150,000.00    | 0.00           | 0.00       | 0.00         | 0.00   | 0.00           | 0.00                | 0.00                | 0.00            |
| MANTENIMIENTO Y REPARACION DE OBRAS CIVILES E INSTALACIONES VARIAS |                           |               |                |            |              |        |                |                     |                     |                 |
| <b>007 - Construcción De Cuneta, Barrio Buena Vista.</b>           | 0.00                      | 105,507.19    | 0.00           | 0.00       | 0.00         | 0.00   | 0.00           | 104,407.19          | 0.00                | 0.00            |
| <b>000 - Sin Actividad.</b>  | 0.00                      | 105,507.19    | 0.00           | 0.00       | 0.00         | 0.00   | 0.00           | 104,407.19          | 0.00                | 0.00            |
| <b>001 - Construcción De Cuneta, Barrio Buena Vista.</b>           | 0.00                      | 105,507.19    | 0.00           | 0.00       | 0.00         | 0.00   | 0.00           | 104,407.19          | 0.00                | 0.00            |
| <b>40000 BIENES CAPITALIZABLES</b>                                 | 0.00                      | 105,507.19    | 0.00           | 0.00       | 0.00         | 0.00   | 0.00           | 104,407.19          | 0.00                | 0.00            |
| CONSTRUCCIONES Y MEJORAS DE BIENES EN DOMINIO PRIVADO              |                           |               |                |            |              |        |                |                     |                     |                 |
| 47110 19-001-50 20 3   | 0.00                      | 105,507.19    | 0.00           | 0.00       | 0.00         | 0.00   | 0.00           | 0.00                | 0.00                | 0.00            |
| CONSTRUCCIONES Y MEJORAS DE BIENES EN DOMINIO PRIVADO              |                           |               |                |            |              |        |                |                     |                     |                 |
| <b>008 - Construcción De Caja Puente, Barrio Cabañas.</b>          | 0.00                      | 100,000.00    | 0.00           | 0.00       | 0.00         | 0.00   | 0.00           | 97,900.00           | 0.00                | 0.00            |
| <b>000 - Sin Actividad.</b>  | 0.00                      | 100,000.00    | 0.00           | 0.00       | 0.00         | 0.00   | 0.00           | 97,900.00           | 0.00                | 0.00            |
| <b>001 - Construcción De Caja Puente, Barrio Cabañas.</b>          | 0.00                      | 100,000.00    | 0.00           | 0.00       | 0.00         | 0.00   | 0.00           | 97,900.00           | 0.00                | 0.00            |
| <b>40000 BIENES CAPITALIZABLES</b>                                 | 0.00                      | 100,000.00    | 0.00           | 0.00       | 0.00         | 0.00   | 0.00           | 97,900.00           | 0.00                | 0.00            |
| CAPITALIZABLES   |                           |               |                |            |              |        |                |                     |                     |                 |

Tipo Presupuesto: Todos los Tipos.

### Ejecución de Egresos del Ejercicio

Moneda Lempiras (L)

Emisión: 15/05/2017  
 Hora : 04:02 p.m.  
 Pagina: 32 de 43



| Prog Subp Proy Act ( )  | Grupo Gasto  | EN EL EJERCICIO 1/1/ 2016 | al 31/12/2016 | EN EL PERIODO  | 1/8/2016   | al 31/8/2016 | Pagado | Extra          | ACUMULADO 1/1/ 2016 | al 31/12/2016     |                 |
|---|--|---------------------------|---------------|----------------|------------|--------------|--------|----------------|---------------------|-------------------|-----------------|
| Renglon   |  | Asignado                  | Modificado    | Pre Compromiso | Compromiso | Devengado    |        | Presupuestario | Saldo Disponible    | Saldo Por Devenir | Saldo Por Pagar |
| 47110 19-001-50 20 3  | CONSTRUCCIONES Y MEJORAS DE BIENES EN DOMINIO PRIVADO    | 0.00                      | 100,000.00    | 0.00           | 0.00       | 0.00         | 0.00   | 0.00           | 97,900.00           | 0.00              | 0.00            |
| <b>009 - Construcción De Caja Puente, Barrio Suyapa.</b>                              |  | 0.00                      | 100,000.00    | 0.00           | 0.00       | 0.00         | 0.00   | 0.00           | 86,000.00           | 0.00              | 0.00            |
| <b>000 - Sin Actividad.</b>   |  | 0.00                      | 100,000.00    | 0.00           | 0.00       | 0.00         | 0.00   | 0.00           | 86,000.00           | 0.00              | 0.00            |
| <b>001 - Construcción De Caja Puente, Barrio Suyapa.</b>                              |  | 0.00                      | 100,000.00    | 0.00           | 0.00       | 0.00         | 0.00   | 0.00           | 86,000.00           | 0.00              | 0.00            |
| <b>40000 BIENES CAPITALIZABLES</b>  |  | 0.00                      | 100,000.00    | 0.00           | 0.00       | 0.00         | 0.00   | 0.00           | 86,000.00           | 0.00              | 0.00            |
| 47110 19-001-50 20 3  | CONSTRUCCIONES Y MEJORAS DE BIENES EN DOMINIO PRIVADO    | 0.00                      | 100,000.00    | 0.00           | 0.00       | 0.00         | 0.00   | 0.00           | 86,000.00           | 0.00              | 0.00            |
| <b>010 - Proyecto de construcción de piscina olímpica en barrio el pedregal.</b>      |  | 0.00                      | 722,814.75    | 0.00           | 0.00       | 0.00         | 0.00   | 0.00           | 32,086.32           | 0.00              | 0.00            |
| <b>000 - Sin actividad</b>  |  | 0.00                      | 722,814.75    | 0.00           | 0.00       | 0.00         | 0.00   | 0.00           | 32,086.32           | 0.00              | 0.00            |
| <b>001 - Proyecto de construcción de piscina semi olímpica en barrio el pedregal.</b> |  | 0.00                      | 722,814.75    | 0.00           | 0.00       | 0.00         | 0.00   | 0.00           | 32,086.32           | 0.00              | 0.00            |
| <b>40000 BIENES CAPITALIZABLES</b>  |  | 0.00                      | 722,814.75    | 0.00           | 0.00       | 0.00         | 0.00   | 0.00           | 32,086.32           | 0.00              | 0.00            |
| 47210 11-001-01 20 8  | CONSTRUCCIONES Y MEJORAS DE BIENES EN DOMINIO PÚBLICO    | 0.00                      | 722,814.75    | 0.00           | 0.00       | 0.00         | 0.00   | 0.00           | 32,086.32           | 0.00              | 0.00            |
| <b>14 - FONDO DE TRANSPARENCIA MUNICIPAL</b>  |  | 607,275.21                | 600,805.48    | 22,498.46      | 0.00       | 0.00         | 0.00   | 0.00           | 326,738.05          | 0.00              | 0.00            |
| <b>00 - Sin Subprograma</b>   |  | 607,275.21                | 600,805.48    | 22,498.46      | 0.00       | 0.00         | 0.00   | 0.00           | 326,738.05          | 0.00              | 0.00            |
| <b>000 - Sin Proyecto</b>   |  | 607,275.21                | 600,805.48    | 22,498.46      | 0.00       | 0.00         | 0.00   | 0.00           | 326,738.05          | 0.00              | 0.00            |
| <b>001 - AMHON</b>  |  | 116,723.04                | 116,723.04    | 0.00           | 0.00       | 0.00         | 0.00   | 0.00           | 116,723.04          | 0.00              | 0.00            |
| <b>000 - Sin Obra</b>   |  | 116,723.04                | 116,723.04    | 0.00           | 0.00       | 0.00         | 0.00   | 0.00           | 116,723.04          | 0.00              | 0.00            |
| <b>50000 TRANSFERENCIAS Y DONACIONES</b>  |  | 116,723.04                | 116,723.04    | 0.00           | 0.00       | 0.00         | 0.00   | 0.00           | 116,723.04          | 0.00              | 0.00            |
| 54200 11-001-01 20 1  | TRANSFERENCIAS A ASOCIACIONES CIVILES SIN FINES DE LUCRO | 116,723.04                | 0.00          | 0.00           | 0.00       | 0.00         | 0.00   | 0.00           | 116,723.04          | 0.00              | 0.00            |
| <b>002 - Zona Matropolitana Valle de Sula</b>   |  | 41,814.00                 | 0.00          | 0.00           | 0.00       | 0.00         | 0.00   | 0.00           | 25,562.00           | 0.00              | 0.00            |
| <b>000 - Sin Obra</b>   |  | 41,814.00                 | 0.00          | 0.00           | 0.00       | 0.00         | 0.00   | 0.00           | 25,562.00           | 0.00              | 0.00            |

**Ejecución de Egresos del Ejercicio**  
 Moneda Lempiiras (L)

| Prog Subp Proy Act ( ) Grupo Gasto Renglón                             | EN EL EJERCICIO 1/1/ 2016<br>Asignado | al 31/12/2016<br>Modificado | 31/12/2016<br>Vigente | EN EL PERIODO<br>Pre<br>Compromiso | 1/8/2016<br>Compromiso | al 31/8/2016<br>Devengado | Pagado | Extra<br>Presupuestario | ACUMULADO 1/1/ 2016<br>Saldo Disponible | al 31/12/2016<br>Saldo Por<br>Devengar | Saldo Por<br>Pagar |
|--|---------------------------------------|-----------------------------|-----------------------|------------------------------------|------------------------|---------------------------|--------|-------------------------|---|--|--------------------|
| 50000  | 41,814.00                             | 0.00                        | 41,814.00             | 0.00                               | 0.00                   | 0.00                      | 0.00   | 0.00                    | 25,562.00                               | 0.00                                   | 0.00               |
| <b>TRANSFERENCIAS Y DONACIONES</b>                                     |                                       |                             |                       |                                    |                        |                           |        |                         |   |  |                    |
| 54200 15-013-01 20 1   | 41,814.00                             | 0.00                        | 41,814.00             | 0.00                               | 0.00                   | 0.00                      | 0.00   | 0.00                    | 25,562.00                               | 0.00                                   | 0.00               |
| ASOCIACIONES CIVILES SIN FINES DE LUCRO                                |                                       |                             |                       |                                    |                        |                           |        |                         |   |  |                    |
| <b>003 - Tribunal Superior de Cuentas</b>                              |                                       |                             |                       |                                    |                        |                           |        |                         |   |  |                    |
| 000 - Sin Obra   | 144,027.66                            | 0.00                        | 144,027.66            | 0.00                               | 0.00                   | 0.00                      | 0.00   | 0.00                    | 144,027.66                              | 0.00                                   | 0.00               |
| 50000  | 144,027.66                            | 0.00                        | 144,027.66            | 0.00                               | 0.00                   | 0.00                      | 0.00   | 0.00                    | 144,027.66                              | 0.00                                   | 0.00               |
| <b>TRANSFERENCIAS Y DONACIONES</b>                                     |                                       |                             |                       |                                    |                        |                           |        |                         |   |  |                    |
| 55110 11-001-01 20 1   | 144,027.66                            | 0.00                        | 144,027.66            | 0.00                               | 0.00                   | 0.00                      | 0.00   | 0.00                    | 144,027.66                              | 0.00                                   | 0.00               |
| DE CAPITAL A INSTITUCIONES DE LA ADMINISTRACION CENTRAL                |                                       |                             |                       |                                    |                        |                           |        |                         |   |  |                    |
| <b>004 - INFOP</b>   |                                       |                             |                       |                                    |                        |                           |        |                         |   |  |                    |
| 000 - Sin Obra   | 245,210.51                            | 11,306.84                   | 256,517.35            | 22,498.46                          | 0.00                   | 0.00                      | 0.00   | 0.00                    | 40,425.35                               | 0.00                                   | 0.00               |
| 50000  | 245,210.51                            | 11,306.84                   | 256,517.35            | 22,498.46                          | 0.00                   | 0.00                      | 0.00   | 0.00                    | 40,425.35                               | 0.00                                   | 0.00               |
| <b>TRANSFERENCIAS Y DONACIONES</b>                                     |                                       |                             |                       |                                    |                        |                           |        |                         |   |  |                    |
| 55110 11-001-01 20 1   | 41,814.00                             | 0.00                        | 41,814.00             | 11,212.83                          | 0.00                   | 0.00                      | 0.00   | 0.00                    | 2,035.60                                | 0.00                                   | 0.00               |
| DE CAPITAL A INSTITUCIONES DE LA ADMINISTRACION CENTRAL                |                                       |                             |                       |                                    |                        |                           |        |                         |   |  |                    |
| 55110 15-013-01 20 8   | 203,396.51                            | 11,306.84                   | 214,703.35            | 11,285.63                          | 0.00                   | 0.00                      | 0.00   | 0.00                    | 38,389.75                               | 0.00                                   | 0.00               |
| TRANSFERENCIAS DE CAPITAL A INSTITUCIONES DE LA ADMINISTRACION CENTRAL |                                       |                             |                       |                                    |                        |                           |        |                         |   |  |                    |
| <b>005 - Bomberos</b>  |                                       |                             |                       |                                    |                        |                           |        |                         |   |  |                    |
| 000 - Sin Obra   | 59,500.00                             | 589,498.64                  | 648,998.64            | 0.00                               | 0.00                   | 0.00                      | 0.00   | 0.00                    | 0.00                                    | 0.00                                   | 0.00               |
| 50000  | 59,500.00                             | 589,498.64                  | 648,998.64            | 0.00                               | 0.00                   | 0.00                      | 0.00   | 0.00                    | 0.00                                    | 0.00                                   | 0.00               |
| <b>TRANSFERENCIAS Y DONACIONES</b>                                     |                                       |                             |                       |                                    |                        |                           |        |                         |   |  |                    |
| 54200 15-013-01 20 8   | 59,500.00                             | 589,498.64                  | 648,998.64            | 0.00                               | 0.00                   | 0.00                      | 0.00   | 0.00                    | 0.00                                    | 0.00                                   | 0.00               |
| ASOCIACIONES CIVILES SIN FINES DE LUCRO                                |                                       |                             |                       |                                    |                        |                           |        |                         |   |  |                    |
| <b>15 - DESARROLLO URBANO</b>  |                                       |                             |                       |                                    |                        |                           |        |                         |   |  |                    |
| 00 - Sin Subprograma   | 6,493,759.29                          | 538,239.02                  | 7,031,998.31          | 78,118.75                          | 0.00                   | 0.00                      | 0.00   | 0.00                    | 3,934,830.53                            | 0.00                                   | 0.00               |
| 000 - Sin Proyecto   | 350,000.00                            | 0.00                        | 350,000.00            | 0.00                               | 0.00                   | 0.00                      | 0.00   | 0.00                    | 350,000.00                              | 0.00                                   | 0.00               |
| 001 - Adquisición de Maquina de vatir cemento                          | 150,000.00                            | 0.00                        | 150,000.00            | 0.00                               | 0.00                   | 0.00                      | 0.00   | 0.00                    | 150,000.00                              | 0.00                                   | 0.00               |
| 000 - Sin Obra   | 150,000.00                            | 0.00                        | 150,000.00            | 0.00                               | 0.00                   | 0.00                      | 0.00   | 0.00                    | 150,000.00                              | 0.00                                   | 0.00               |
| 40000 BIENES CAPITALIZABLES  | 150,000.00                            | 0.00                        | 150,000.00            | 0.00                               | 0.00                   | 0.00                      | 0.00   | 0.00                    | 150,000.00                              | 0.00                                   | 0.00               |



Honduras, C.A.

POTRERILLOS, CORTES  
EJERCICIO: 2016  
USUARIO: ANGEL CARIAS

Tipo Presupuesto: Todos los Tipos.



Emisión: 15/05/2017  
Hora : 04:02 p.m.  
Pagina: 34 de 43

### Ejecución de Egresos del Ejercicio

Moneda Lempiras (L.)

| Prog Subp Proy Act ( ) Grupo Gasto<br>Renglon                                   | EN EL EJERCICIO 1/1/ 2016 |            | al 31/12/2016 |                   | EN EL PERIODO |           | 1/8/2016 |                  | al 31/8/2016          |                    | Pagado | Extra<br>Presupuestario | ACUMULADO 1/1/ 2016 |      |      |
|---|---------------------------|------------|---------------|-------------------|---------------|-----------|----------|------------------|-----------------------|--------------------|--------|-------------------------|---------------------|------|------|
|   | Asignado                  | Modificado | Vigente       | Pre<br>Compromiso | Compromiso    | Devengado | Pagado   | Saldo Disponible | Saldo Por<br>Devengar | Saldo Por<br>Pagar |        |                         |                     |      |      |
| 42210 11-001-01 20 3  | 100,000.00                | 0.00       | 100,000.00    | 0.00              | 0.00          | 0.00      | 0.00     | 0.00             | 0.00                  | 0.00               | 0.00   | 0.00                    | 100,000.00          | 0.00 | 0.00 |
| DE CONSTRUCCION   |                           |            |               |                   |               |           |          |                  |                       |                    |        |                         |                     |      |      |
| 42210 15-013-01 20 3  | 50,000.00                 | 0.00       | 50,000.00     | 0.00              | 0.00          | 0.00      | 0.00     | 0.00             | 0.00                  | 0.00               | 0.00   | 0.00                    | 50,000.00           | 0.00 | 0.00 |
| MÁQUINAS Y EQUIPO DE CONSTRUCCION   |                           |            |               |                   |               |           |          |                  |                       |                    |        |                         |                     |      |      |
| <b>002 - Adquisición de Maquina de hacer Bloques y Adoquines</b>                | 200,000.00                | 0.00       | 200,000.00    | 0.00              | 0.00          | 0.00      | 0.00     | 0.00             | 0.00                  | 0.00               | 0.00   | 0.00                    | 200,000.00          | 0.00 | 0.00 |
| <b>000 - Sin Obra</b>   | 200,000.00                | 0.00       | 200,000.00    | 0.00              | 0.00          | 0.00      | 0.00     | 0.00             | 0.00                  | 0.00               | 0.00   | 0.00                    | 200,000.00          | 0.00 | 0.00 |
| <b>40000 BIENES CAPITALIZABLES</b>  |                           |            |               |                   |               |           |          |                  |                       |                    |        |                         |                     |      |      |
| 42210 11-001-01 20 3  | 100,000.00                | 0.00       | 100,000.00    | 0.00              | 0.00          | 0.00      | 0.00     | 0.00             | 0.00                  | 0.00               | 0.00   | 0.00                    | 100,000.00          | 0.00 | 0.00 |
| MÁQUINAS Y EQUIPO DE CONSTRUCCION   |                           |            |               |                   |               |           |          |                  |                       |                    |        |                         |                     |      |      |
| 42210 15-013-01 20 3  | 100,000.00                | 0.00       | 100,000.00    | 0.00              | 0.00          | 0.00      | 0.00     | 0.00             | 0.00                  | 0.00               | 0.00   | 0.00                    | 100,000.00          | 0.00 | 0.00 |
| MÁQUINAS Y EQUIPO DE CONSTRUCCION   |                           |            |               |                   |               |           |          |                  |                       |                    |        |                         |                     |      |      |
| <b>001 - Construcción de Cuneta Abierta en Barrios y Colonias del Municipio</b> | 799,160.40                | 395,030.52 | 1,194,190.92  | 0.00              | 0.00          | 0.00      | 0.00     | 0.00             | 0.00                  | 0.00               | 0.00   | 0.00                    | 775,581.66          | 0.00 | 0.00 |
| <b>000 - Sin Actividad</b>  | 55,000.00                 | 0.00       | 55,000.00     | 0.00              | 0.00          | 0.00      | 0.00     | 0.00             | 0.00                  | 0.00               | 0.00   | 0.00                    | 55,000.00           | 0.00 | 0.00 |
| <b>001 - Construcción de Cuneta Abierta, Embaulado barrio San Pablo I</b>       | 55,000.00                 | 0.00       | 55,000.00     | 0.00              | 0.00          | 0.00      | 0.00     | 0.00             | 0.00                  | 0.00               | 0.00   | 0.00                    | 55,000.00           | 0.00 | 0.00 |
| <b>40000 BIENES CAPITALIZABLES</b>  |                           |            |               |                   |               |           |          |                  |                       |                    |        |                         |                     |      |      |
| 47210 11-001-01 20 3  | 5,000.00                  | 0.00       | 5,000.00      | 0.00              | 0.00          | 0.00      | 0.00     | 0.00             | 0.00                  | 0.00               | 0.00   | 0.00                    | 5,000.00            | 0.00 | 0.00 |
| CONSTRUCCIONES Y MEJORAS DE BIENES EN DOMINIO PÚBLICO                           |                           |            |               |                   |               |           |          |                  |                       |                    |        |                         |                     |      |      |
| 47210 15-013-01 20 3  | 50,000.00                 | 0.00       | 50,000.00     | 0.00              | 0.00          | 0.00      | 0.00     | 0.00             | 0.00                  | 0.00               | 0.00   | 0.00                    | 50,000.00           | 0.00 | 0.00 |
| CONSTRUCCIONES Y MEJORAS DE BIENES EN DOMINIO PÚBLICO                           |                           |            |               |                   |               |           |          |                  |                       |                    |        |                         |                     |      |      |
| <b>002 - Construcción de Cuneta Abierta, Embaulado barrio San Pablo II</b>      | 55,000.00                 | 0.00       | 55,000.00     | 0.00              | 0.00          | 0.00      | 0.00     | 0.00             | 0.00                  | 0.00               | 0.00   | 0.00                    | 46,600.00           | 0.00 | 0.00 |
| <b>40000 BIENES CAPITALIZABLES</b>  |                           |            |               |                   |               |           |          |                  |                       |                    |        |                         |                     |      |      |
| 47210 11-001-01 20 3  | 5,000.00                  | 0.00       | 5,000.00      | 0.00              | 0.00          | 0.00      | 0.00     | 0.00             | 0.00                  | 0.00               | 0.00   | 0.00                    | 5,000.00            | 0.00 | 0.00 |
| CONSTRUCCIONES Y MEJORAS DE BIENES EN DOMINIO PÚBLICO                           |                           |            |               |                   |               |           |          |                  |                       |                    |        |                         |                     |      |      |
| 47210 15-013-01 20 3  | 50,000.00                 | 0.00       | 50,000.00     | 0.00              | 0.00          | 0.00      | 0.00     | 0.00             | 0.00                  | 0.00               | 0.00   | 0.00                    | 41,600.00           | 0.00 | 0.00 |
| CONSTRUCCIONES Y MEJORAS DE BIENES EN DOMINIO PÚBLICO                           |                           |            |               |                   |               |           |          |                  |                       |                    |        |                         |                     |      |      |
| <b>003 - Construcción de Cuneta Abierta, Embaulado barrio San Pablo III</b>     | 55,000.00                 | 0.00       | 55,000.00     | 0.00              | 0.00          | 0.00      | 0.00     | 0.00             | 0.00                  | 0.00               | 0.00   | 0.00                    | 55,000.00           | 0.00 | 0.00 |



Honduras, C.A.

POTRERILLOS, CORTES  
 EJERCICIO: 2016  
 USUARIO: ANGEL.CARIAS

Tipo Presupuesto: Todos los Tipos.

### Ejecución de Egresos del Ejercicio

Moneda Lempiiras (L)

Emisión: 15/05/2017  
 Hora : 04:02 p.m.  
 Pagina: 35 de 43



| Prog Sulp Proy Act ( ) Grupo Gasto<br>Renglon                                     | EN EL EJERCICIO 1/1/ 2016 |            | al 31/12/2016 |                   | EN EL PERIODO |           | 1/8/2016 |                  | al 31/8/2016          |                    | Pagado | Extra<br>Presupuestario | ACUMULADO 1/1/ 2016 |      |      |
|---|---------------------------|------------|---------------|-------------------|---------------|-----------|----------|------------------|-----------------------|--------------------|--------|-------------------------|---------------------|------|------|
|   | Asignado                  | Modificado | Vigente       | Pre<br>Compromiso | Compromiso    | Devengado | Pagado   | Saldo Disponible | Saldo Por<br>Devengar | Saldo Por<br>Pagar |        |                         |                     |      |      |
| <b>40000 BIENES</b>   | 55,000.00                 | 0.00       | 55,000.00     | 0.00              | 0.00          | 0.00      | 0.00     | 0.00             | 0.00                  | 0.00               | 0.00   | 0.00                    | 55,000.00           | 0.00 | 0.00 |
| <b>CAPITALIZABLES</b>   |                           |            |               |                   |               |           |          |                  |                       |                    |        |                         |                     |      |      |
| 47210 11-001-01 20 3  | 5,000.00                  | 0.00       | 5,000.00      | 0.00              | 0.00          | 0.00      | 0.00     | 0.00             | 0.00                  | 0.00               | 0.00   | 0.00                    | 5,000.00            | 0.00 | 0.00 |
| CONSTRUCCIONES Y MEJORAS DE BIENES EN DOMINIO                                     |                           |            |               |                   |               |           |          |                  |                       |                    |        |                         |                     |      |      |
| PUBLICO   |                           |            |               |                   |               |           |          |                  |                       |                    |        |                         |                     |      |      |
| 47210 15-013-01 20 3  | 50,000.00                 | 0.00       | 50,000.00     | 0.00              | 0.00          | 0.00      | 0.00     | 0.00             | 0.00                  | 0.00               | 0.00   | 0.00                    | 50,000.00           | 0.00 | 0.00 |
| CONSTRUCCIONES Y MEJORAS DE BIENES EN DOMINIO                                     |                           |            |               |                   |               |           |          |                  |                       |                    |        |                         |                     |      |      |
| PUBLICO   |                           |            |               |                   |               |           |          |                  |                       |                    |        |                         |                     |      |      |
| <b>004 - Construcción de Cuneta Abierta, Embaulado colonia Gracias a Dios</b>     | 55,000.00                 | 0.00       | 55,000.00     | 0.00              | 0.00          | 0.00      | 0.00     | 0.00             | 0.00                  | 0.00               | 0.00   | 0.00                    | 55,000.00           | 0.00 | 0.00 |
| <b>40000 BIENES</b>   | 55,000.00                 | 0.00       | 55,000.00     | 0.00              | 0.00          | 0.00      | 0.00     | 0.00             | 0.00                  | 0.00               | 0.00   | 0.00                    | 55,000.00           | 0.00 | 0.00 |
| <b>CAPITALIZABLES</b>   |                           |            |               |                   |               |           |          |                  |                       |                    |        |                         |                     |      |      |
| 47210 11-001-01 20 3  | 5,000.00                  | 0.00       | 5,000.00      | 0.00              | 0.00          | 0.00      | 0.00     | 0.00             | 0.00                  | 0.00               | 0.00   | 0.00                    | 5,000.00            | 0.00 | 0.00 |
| CONSTRUCCIONES Y MEJORAS DE BIENES EN DOMINIO                                     |                           |            |               |                   |               |           |          |                  |                       |                    |        |                         |                     |      |      |
| PUBLICO   |                           |            |               |                   |               |           |          |                  |                       |                    |        |                         |                     |      |      |
| 47210 15-013-01 20 3  | 50,000.00                 | 0.00       | 50,000.00     | 0.00              | 0.00          | 0.00      | 0.00     | 0.00             | 0.00                  | 0.00               | 0.00   | 0.00                    | 50,000.00           | 0.00 | 0.00 |
| CONSTRUCCIONES Y MEJORAS DE BIENES EN DOMINIO                                     |                           |            |               |                   |               |           |          |                  |                       |                    |        |                         |                     |      |      |
| PUBLICO   |                           |            |               |                   |               |           |          |                  |                       |                    |        |                         |                     |      |      |
| <b>005 - Construcción de Cuneta Abierta, Embaulado colonia Canada</b>             | 55,000.00                 | 0.00       | 55,000.00     | 0.00              | 0.00          | 0.00      | 0.00     | 0.00             | 0.00                  | 0.00               | 0.00   | 0.00                    | 55,000.00           | 0.00 | 0.00 |
| <b>40000 BIENES</b>   | 55,000.00                 | 0.00       | 55,000.00     | 0.00              | 0.00          | 0.00      | 0.00     | 0.00             | 0.00                  | 0.00               | 0.00   | 0.00                    | 55,000.00           | 0.00 | 0.00 |
| <b>CAPITALIZABLES</b>   |                           |            |               |                   |               |           |          |                  |                       |                    |        |                         |                     |      |      |
| 47210 11-001-01 20 3  | 5,000.00                  | 0.00       | 5,000.00      | 0.00              | 0.00          | 0.00      | 0.00     | 0.00             | 0.00                  | 0.00               | 0.00   | 0.00                    | 5,000.00            | 0.00 | 0.00 |
| CONSTRUCCIONES Y MEJORAS DE BIENES EN DOMINIO                                     |                           |            |               |                   |               |           |          |                  |                       |                    |        |                         |                     |      |      |
| PUBLICO   |                           |            |               |                   |               |           |          |                  |                       |                    |        |                         |                     |      |      |
| 47210 15-013-01 20 3  | 50,000.00                 | 0.00       | 50,000.00     | 0.00              | 0.00          | 0.00      | 0.00     | 0.00             | 0.00                  | 0.00               | 0.00   | 0.00                    | 50,000.00           | 0.00 | 0.00 |
| CONSTRUCCIONES Y MEJORAS DE BIENES EN DOMINIO                                     |                           |            |               |                   |               |           |          |                  |                       |                    |        |                         |                     |      |      |
| PUBLICO   |                           |            |               |                   |               |           |          |                  |                       |                    |        |                         |                     |      |      |
| <b>006 - Construcción de Cuneta Abierta, Embaulado colonia Brisas del Paraiso</b> | 55,000.00                 | 182,821.50 | 237,821.50    | 0.00              | 0.00          | 0.00      | 0.00     | 0.00             | 0.00                  | 0.00               | 0.00   | 0.00                    | 84,901.00           | 0.00 | 0.00 |
| <b>40000 BIENES</b>   | 55,000.00                 | 182,821.50 | 237,821.50    | 0.00              | 0.00          | 0.00      | 0.00     | 0.00             | 0.00                  | 0.00               | 0.00   | 0.00                    | 84,901.00           | 0.00 | 0.00 |
| <b>CAPITALIZABLES</b>   |                           |            |               |                   |               |           |          |                  |                       |                    |        |                         |                     |      |      |
| 47210 11-001-01 20 3  | 5,000.00                  | 182,821.50 | 187,821.50    | 0.00              | 0.00          | 0.00      | 0.00     | 0.00             | 0.00                  | 0.00               | 0.00   | 0.00                    | 34,901.00           | 0.00 | 0.00 |
| CONSTRUCCIONES Y MEJORAS DE BIENES EN DOMINIO                                     |                           |            |               |                   |               |           |          |                  |                       |                    |        |                         |                     |      |      |
| PUBLICO   |                           |            |               |                   |               |           |          |                  |                       |                    |        |                         |                     |      |      |
| 47210 15-013-01 20 3  | 50,000.00                 | 0.00       | 50,000.00     | 0.00              | 0.00          | 0.00      | 0.00     | 0.00             | 0.00                  | 0.00               | 0.00   | 0.00                    | 50,000.00           | 0.00 | 0.00 |
| CONSTRUCCIONES Y MEJORAS DE BIENES EN DOMINIO                                     |                           |            |               |                   |               |           |          |                  |                       |                    |        |                         |                     |      |      |
| PUBLICO   |                           |            |               |                   |               |           |          |                  |                       |                    |        |                         |                     |      |      |



Honduras, C.A.

POTRERILLOS, CORTES  
EJERCICIO: 2016  
USUARIO: ANGEL.CARIAS

Tipo Presupuesto: Todos los Tipos.



## Ejecución de Egresos del Ejercicio

Moneda Lempiras (L)

Emisión: 15/05/2017  
Hora : 04:02 p.m.  
Página: 36 de 43

| Prog Subp Proy Act ( ) Grupo Gasto<br>Renglon   | EN EL EJERCICIO 1/1/ 2016<br>Asignado | Modificado | al 31/12/2016<br>Vigente | EN EL PERIODO<br>Pre<br>Compromiso | 1/8/2016<br>Compromiso | al 31/8/2016<br>Devengado | Pagado | Extra<br>Presupuestario | ACUMULADO 1/1/ 2016<br>Saldo Disponible | al 31/12/2016<br>Saldo Por<br>Devengar | Saldo Por<br>Pagar |
|---|---------------------------------------|------------|--------------------------|------------------------------------|------------------------|---------------------------|--------|-------------------------|---|--|--------------------|
| <b>007 - Construcción de<br/>Cuneta Abierta,<br/>Embaulado barrio<br/>Barahona</b>      | 55,000.00                             | 0.00       | 55,000.00                | 0.00                               | 0.00                   | 0.00                      | 0.00   | 0.00                    | 55,000.00                               | 0.00                                   | 0.00               |
| <b>40000 BIENES<br/>CAPITALIZABLES</b>  | 55,000.00                             | 0.00       | 55,000.00                | 0.00                               | 0.00                   | 0.00                      | 0.00   | 0.00                    | 55,000.00                               | 0.00                                   | 0.00               |
| 47210 11-001-01 20 3<br>CONSTRUCCIONES Y<br>MEJORAS DE BIENES<br>EN DOMINIO<br>PUBBLICO | 5,000.00                              | 0.00       | 5,000.00                 | 0.00                               | 0.00                   | 0.00                      | 0.00   | 0.00                    | 5,000.00                                | 0.00                                   | 0.00               |
| 47210 15-013-01 20 3<br>CONSTRUCCIONES Y<br>MEJORAS DE BIENES<br>EN DOMINIO<br>PUBBLICO | 50,000.00                             | 0.00       | 50,000.00                | 0.00                               | 0.00                   | 0.00                      | 0.00   | 0.00                    | 50,000.00                               | 0.00                                   | 0.00               |
| <b>008 - Construcción de<br/>Cuneta Abierta,<br/>Embaulado barrio<br/>San José</b>      | 120,000.00                            | 0.00       | 120,000.00               | 0.00                               | 0.00                   | 0.00                      | 0.00   | 0.00                    | 120,000.00                              | 0.00                                   | 0.00               |
| <b>40000 BIENES<br/>CAPITALIZABLES</b>  | 120,000.00                            | 0.00       | 120,000.00               | 0.00                               | 0.00                   | 0.00                      | 0.00   | 0.00                    | 120,000.00                              | 0.00                                   | 0.00               |
| 47210 11-001-01 20 3<br>CONSTRUCCIONES Y<br>MEJORAS DE BIENES<br>EN DOMINIO<br>PUBBLICO | 20,000.00                             | 0.00       | 20,000.00                | 0.00                               | 0.00                   | 0.00                      | 0.00   | 0.00                    | 20,000.00                               | 0.00                                   | 0.00               |
| 47210 15-013-01 20 3<br>CONSTRUCCIONES Y<br>MEJORAS DE BIENES<br>EN DOMINIO<br>PUBBLICO | 100,000.00                            | 0.00       | 100,000.00               | 0.00                               | 0.00                   | 0.00                      | 0.00   | 0.00                    | 100,000.00                              | 0.00                                   | 0.00               |
| <b>009 - Construcción de<br/>Cuneta Abierta,<br/>Embaulado<br/>colonia Higuierito</b>   | 65,000.00                             | 0.00       | 65,000.00                | 0.00                               | 0.00                   | 0.00                      | 0.00   | 0.00                    | 65,000.00                               | 0.00                                   | 0.00               |
| <b>40000 BIENES<br/>CAPITALIZABLES</b>  | 65,000.00                             | 0.00       | 65,000.00                | 0.00                               | 0.00                   | 0.00                      | 0.00   | 0.00                    | 65,000.00                               | 0.00                                   | 0.00               |
| 47210 11-001-01 20 3<br>CONSTRUCCIONES Y<br>MEJORAS DE BIENES<br>EN DOMINIO<br>PUBBLICO | 5,000.00                              | 0.00       | 5,000.00                 | 0.00                               | 0.00                   | 0.00                      | 0.00   | 0.00                    | 5,000.00                                | 0.00                                   | 0.00               |
| 47210 15-013-01 20 3<br>CONSTRUCCIONES Y<br>MEJORAS DE BIENES<br>EN DOMINIO<br>PUBBLICO | 60,000.00                             | 0.00       | 60,000.00                | 0.00                               | 0.00                   | 0.00                      | 0.00   | 0.00                    | 60,000.00                               | 0.00                                   | 0.00               |
| <b>010 - Construcción de<br/>Cuneta Abierta,<br/>Embaulado Barrio<br/>Cabañas</b>       | 55,000.00                             | 50,000.00  | 105,000.00               | 0.00                               | 0.00                   | 0.00                      | 0.00   | 0.00                    | 323.75                                  | 0.00                                   | 0.00               |
| <b>40000 BIENES<br/>CAPITALIZABLES</b>  | 55,000.00                             | 50,000.00  | 105,000.00               | 0.00                               | 0.00                   | 0.00                      | 0.00   | 0.00                    | 323.75                                  | 0.00                                   | 0.00               |
| 47210 11-001-01 20 3<br>CONSTRUCCIONES Y<br>MEJORAS DE BIENES<br>EN DOMINIO<br>PUBBLICO | 5,000.00                              | 0.00       | 5,000.00                 | 0.00                               | 0.00                   | 0.00                      | 0.00   | 0.00                    | 0.00                                    | 0.00                                   | 0.00               |



## Ejecución de Egresos del Ejercicio

Moneda Lempiiras (L)

| Prog Subp Proy Act ( ) Grupo Gasto Renglon   | EN EL EJERCICIO 1/1/ 2016 |            |            | EN EL PERIODO  |            |           | 1/8/2016 |                      |                     | 31/12/2016       |                   |                 |
|--|---------------------------|------------|------------|----------------|------------|-----------|----------|----------------------|---------------------|------------------|-------------------|-----------------|
|  | Asignado                  | Modificado | Vigente    | Pre Compromiso | Compromiso | Devengado | Pagado   | Extra Presupuestario | ACUMULADO 1/1/ 2016 | Saldo Disponible | Saldo Por Devenir | Saldo Por Pagar |
| 47210 15-013-01 20 3   | 50,000.00                 | 50,000.00  | 100,000.00 | 0.00           | 0.00       | 0.00      | 0.00     | 0.00                 | 323.75              | 0.00             | 0.00              | 0.00            |
| CONSTRUCCIONES Y MEJORAS DE BIENES EN DOMINIO PUBLICO                                |                           |            |            |                |            |           |          |                      |                     |                  |                   |                 |
| <b>011 - Construcción de Cuneta Abierta, Embaulado Barrio Lempiira</b>               | 55,000.00                 | 0.00       | 55,000.00  | 0.00           | 0.00       | 0.00      | 0.00     | 0.00                 | 55,000.00           | 0.00             | 0.00              | 0.00            |
| <b>40000 BIENES CAPITALIZABLES</b>   | 55,000.00                 | 0.00       | 55,000.00  | 0.00           | 0.00       | 0.00      | 0.00     | 0.00                 | 55,000.00           | 0.00             | 0.00              | 0.00            |
| CONSTRUCCIONES Y MEJORAS DE BIENES EN DOMINIO PUBLICO                                | 5,000.00                  | 0.00       | 5,000.00   | 0.00           | 0.00       | 0.00      | 0.00     | 0.00                 | 5,000.00            | 0.00             | 0.00              | 0.00            |
| 47210 11-001-01 20 3   | 5,000.00                  | 0.00       | 5,000.00   | 0.00           | 0.00       | 0.00      | 0.00     | 0.00                 | 5,000.00            | 0.00             | 0.00              | 0.00            |
| CONSTRUCCIONES Y MEJORAS DE BIENES EN DOMINIO PUBLICO                                |                           |            |            |                |            |           |          |                      |                     |                  |                   |                 |
| 47210 15-013-01 20 3   | 50,000.00                 | 0.00       | 50,000.00  | 0.00           | 0.00       | 0.00      | 0.00     | 0.00                 | 50,000.00           | 0.00             | 0.00              | 0.00            |
| CONSTRUCCIONES Y MEJORAS DE BIENES EN DOMINIO PUBLICO                                |                           |            |            |                |            |           |          |                      |                     |                  |                   |                 |
| <b>012 - Construcción de Cuneta Abierta, Embaulado Barrio Morelos</b>                | 50,000.00                 | 0.00       | 50,000.00  | 0.00           | 0.00       | 0.00      | 0.00     | 0.00                 | 50,000.00           | 0.00             | 0.00              | 0.00            |
| <b>40000 BIENES CAPITALIZABLES</b>   | 50,000.00                 | 0.00       | 50,000.00  | 0.00           | 0.00       | 0.00      | 0.00     | 0.00                 | 50,000.00           | 0.00             | 0.00              | 0.00            |
| CONSTRUCCIONES Y MEJORAS DE BIENES EN DOMINIO PUBLICO                                | 50,000.00                 | 0.00       | 50,000.00  | 0.00           | 0.00       | 0.00      | 0.00     | 0.00                 | 50,000.00           | 0.00             | 0.00              | 0.00            |
| 47210 15-013-01 20 3   | 50,000.00                 | 0.00       | 50,000.00  | 0.00           | 0.00       | 0.00      | 0.00     | 0.00                 | 50,000.00           | 0.00             | 0.00              | 0.00            |
| CONSTRUCCIONES Y MEJORAS DE BIENES EN DOMINIO PUBLICO                                |                           |            |            |                |            |           |          |                      |                     |                  |                   |                 |
| <b>013 - Construcción de Cuneta Abierta, Embaulado Barrio Reparatos del Pedregal</b> | 69,160.40                 | 0.00       | 69,160.40  | 0.00           | 0.00       | 0.00      | 0.00     | 0.00                 | 69,160.40           | 0.00             | 0.00              | 0.00            |
| <b>40000 BIENES CAPITALIZABLES</b>   | 69,160.40                 | 0.00       | 69,160.40  | 0.00           | 0.00       | 0.00      | 0.00     | 0.00                 | 69,160.40           | 0.00             | 0.00              | 0.00            |
| CONSTRUCCIONES Y MEJORAS DE BIENES EN DOMINIO PUBLICO                                | 19,160.40                 | 0.00       | 19,160.40  | 0.00           | 0.00       | 0.00      | 0.00     | 0.00                 | 19,160.40           | 0.00             | 0.00              | 0.00            |
| 47210 11-001-01 20 3   | 19,160.40                 | 0.00       | 19,160.40  | 0.00           | 0.00       | 0.00      | 0.00     | 0.00                 | 19,160.40           | 0.00             | 0.00              | 0.00            |
| CONSTRUCCIONES Y MEJORAS DE BIENES EN DOMINIO PUBLICO                                |                           |            |            |                |            |           |          |                      |                     |                  |                   |                 |
| 47210 15-013-01 20 3   | 50,000.00                 | 0.00       | 50,000.00  | 0.00           | 0.00       | 0.00      | 0.00     | 0.00                 | 50,000.00           | 0.00             | 0.00              | 0.00            |
| CONSTRUCCIONES Y MEJORAS DE BIENES EN DOMINIO PUBLICO                                |                           |            |            |                |            |           |          |                      |                     |                  |                   |                 |
| <b>014 - Construcción de Cuneta Abierta, Barrio Las Flores.</b>                      | 0.00                      | 66,154.01  | 66,154.01  | 0.00           | 0.00       | 0.00      | 0.00     | 0.00                 | 10,596.51           | 0.00             | 0.00              | 0.00            |
| <b>40000 BIENES CAPITALIZABLES</b>   | 0.00                      | 66,154.01  | 66,154.01  | 0.00           | 0.00       | 0.00      | 0.00     | 0.00                 | 10,596.51           | 0.00             | 0.00              | 0.00            |
| CONSTRUCCIONES Y MEJORAS DE BIENES EN DOMINIO PUBLICO                                | 0.00                      | 66,154.01  | 66,154.01  | 0.00           | 0.00       | 0.00      | 0.00     | 0.00                 | 10,596.51           | 0.00             | 0.00              | 0.00            |
| 47210 11-001-01 20 3   | 0.00                      | 66,154.01  | 66,154.01  | 0.00           | 0.00       | 0.00      | 0.00     | 0.00                 | 10,596.51           | 0.00             | 0.00              | 0.00            |
| CONSTRUCCIONES Y MEJORAS DE BIENES EN DOMINIO PUBLICO                                |                           |            |            |                |            |           |          |                      |                     |                  |                   |                 |





Honduras, C.A.

POTRERILLOS, CORTES  
EJERCICIO: 2016  
USUARIO: ANGEL CARIAS

Tipo Presupuesto: Todos los Tipos.

### Ejecución de Egresos del Ejercicio

Moneda Lempiras (L)

Emisión: 15/05/2017  
Hora : 04:02 p.m.  
Pagina: 38 de 43



| Prog Supl Proy Act ( ) Grupo Gasto<br>Reinglon  | EN EL EJERCICIO 1/1/ 2016 |            | al 31/12/2016 |                   | EN EL PERIODO |           | 1/8/2016  |        | al 31/8/2016     |                       | Pagado | Extra<br>Presupuestario | ACUMULADO 1/1/ 2016 |              | al 31/12/2016 |      |
|---|---------------------------|------------|---------------|-------------------|---------------|-----------|-----------|--------|------------------|-----------------------|--------|-------------------------|---------------------|--------------|---------------|------|
|   | Asignado                  | Modificado | Vigente       | Pre<br>Compromiso | Compromiso    | Devengado | Devengado | Pagado | Saldo Disponible | Saldo Por<br>Devengar |        |                         | Saldo Por<br>Pagar  |              |               |      |
| 47210 15-013-01 20 3  | 0.00                      | 0.00       | 0.00          | 0.00              | 0.00          | 0.00      | 0.00      | 0.00   | 0.00             | 0.00                  | 0.00   | 0.00                    | 0.00                | 0.00         | 0.00          | 0.00 |
| CONSTRUCCIONES Y MEJORAS DE BIENES EN DOMINIO PÚBLICO   |                           |            |               |                   |               |           |           |        |                  |                       |        |                         |                     |              |               |      |
| <b>015 - Construcción De Cunetas, Barrio Buenos Aires</b>                                       | 0.00                      | 29,901.00  | 29,901.00     | 0.00              | 0.00          | 0.00      | 0.00      | 0.00   | 0.00             | 0.00                  | 0.00   | 0.00                    | 0.00                | 0.00         | 0.00          | 0.00 |
| 40000 BIENES CAPITALIZABLES   | 0.00                      | 29,901.00  | 29,901.00     | 0.00              | 0.00          | 0.00      | 0.00      | 0.00   | 0.00             | 0.00                  | 0.00   | 0.00                    | 0.00                | 0.00         | 0.00          | 0.00 |
| 47210 11-001-01 20 3  | 0.00                      | 29,901.00  | 29,901.00     | 0.00              | 0.00          | 0.00      | 0.00      | 0.00   | 0.00             | 0.00                  | 0.00   | 0.00                    | 0.00                | 0.00         | 0.00          | 0.00 |
| CONSTRUCCIONES Y MEJORAS DE BIENES EN DOMINIO PÚBLICO   |                           |            |               |                   |               |           |           |        |                  |                       |        |                         |                     |              |               |      |
| <b>016 - Construcción De Cunetas, Barrio Morazan</b>  | 0.00                      | 66,154.01  | 66,154.01     | 0.00              | 0.00          | 0.00      | 0.00      | 0.00   | 0.00             | 0.00                  | 0.00   | 0.00                    | 0.00                | 0.00         | 0.00          | 0.00 |
| 40000 BIENES CAPITALIZABLES   | 0.00                      | 66,154.01  | 66,154.01     | 0.00              | 0.00          | 0.00      | 0.00      | 0.00   | 0.00             | 0.00                  | 0.00   | 0.00                    | 0.00                | 0.00         | 0.00          | 0.00 |
| 47210 11-001-01 20 3  | 0.00                      | 66,154.01  | 66,154.01     | 0.00              | 0.00          | 0.00      | 0.00      | 0.00   | 0.00             | 0.00                  | 0.00   | 0.00                    | 0.00                | 0.00         | 0.00          | 0.00 |
| CONSTRUCCIONES Y MEJORAS DE BIENES EN DOMINIO PÚBLICO   |                           |            |               |                   |               |           |           |        |                  |                       |        |                         |                     |              |               |      |
| <b>002 - Construcción de Caja Puente en Barrios y Aidesas del Municipio 000 - Sin Actividad</b> | 1,261,417.07              | 398,558.50 | 1,659,975.57  | 0.00              | 0.00          | 0.00      | 0.00      | 0.00   | 0.00             | 0.00                  | 0.00   | 0.00                    | 0.00                | 1,241,454.56 | 0.00          | 0.00 |
| <b>001 - Construcción de Caja Puente, Colonia Infop</b>   | 79,598.89                 | 23,279.00  | 56,319.89     | 0.00              | 0.00          | 0.00      | 0.00      | 0.00   | 0.00             | 0.00                  | 0.00   | 0.00                    | 0.00                | 56,319.89    | 0.00          | 0.00 |
| 40000 BIENES CAPITALIZABLES   | 79,598.89                 | 23,279.00  | 56,319.89     | 0.00              | 0.00          | 0.00      | 0.00      | 0.00   | 0.00             | 0.00                  | 0.00   | 0.00                    | 0.00                | 56,319.89    | 0.00          | 0.00 |
| 47210 11-001-01 20 3  | 47,780.71                 | 23,279.00  | 24,501.71     | 0.00              | 0.00          | 0.00      | 0.00      | 0.00   | 0.00             | 0.00                  | 0.00   | 0.00                    | 0.00                | 24,501.71    | 0.00          | 0.00 |
| CONSTRUCCIONES Y MEJORAS DE BIENES EN DOMINIO PÚBLICO   |                           |            |               |                   |               |           |           |        |                  |                       |        |                         |                     |              |               |      |
| 47210 15-013-01 20 3  | 31,818.18                 | 0.00       | 31,818.18     | 0.00              | 0.00          | 0.00      | 0.00      | 0.00   | 0.00             | 0.00                  | 0.00   | 0.00                    | 0.00                | 31,818.18    | 0.00          | 0.00 |
| CONSTRUCCIONES Y MEJORAS DE BIENES EN DOMINIO PÚBLICO   |                           |            |               |                   |               |           |           |        |                  |                       |        |                         |                     |              |               |      |
| <b>002 - Construcción de Caja Puente, barrio San José</b>                                       | 231,818.18                | 0.00       | 231,818.18    | 0.00              | 0.00          | 0.00      | 0.00      | 0.00   | 0.00             | 0.00                  | 0.00   | 0.00                    | 0.00                | 231,818.18   | 0.00          | 0.00 |
| 40000 BIENES CAPITALIZABLES   | 231,818.18                | 0.00       | 231,818.18    | 0.00              | 0.00          | 0.00      | 0.00      | 0.00   | 0.00             | 0.00                  | 0.00   | 0.00                    | 0.00                | 231,818.18   | 0.00          | 0.00 |
| 47210 11-001-01 20 3  | 50,000.00                 | 0.00       | 50,000.00     | 0.00              | 0.00          | 0.00      | 0.00      | 0.00   | 0.00             | 0.00                  | 0.00   | 0.00                    | 0.00                | 50,000.00    | 0.00          | 0.00 |
| CONSTRUCCIONES Y MEJORAS DE BIENES EN DOMINIO PÚBLICO   |                           |            |               |                   |               |           |           |        |                  |                       |        |                         |                     |              |               |      |
| 47210 15-013-01 20 3  | 181,818.18                | 0.00       | 181,818.18    | 0.00              | 0.00          | 0.00      | 0.00      | 0.00   | 0.00             | 0.00                  | 0.00   | 0.00                    | 0.00                | 181,818.18   | 0.00          | 0.00 |
| CONSTRUCCIONES Y MEJORAS DE BIENES EN DOMINIO PÚBLICO   |                           |            |               |                   |               |           |           |        |                  |                       |        |                         |                     |              |               |      |



## Ejecución de Egresos del Ejercicio

Moneda Lempiras (L)



| Prog Subp Proy Act ( ) Grupo Gasto<br>Renglon  | EN EL EJERCICIO 1/1/ 2016 |            | al 31/12/2016 |            | EN EL PERIODO<br>Pre Compromiso |        | 1/8/2016 al 31/8/2016 |                       | Pagado | Extra<br>Presupuestario | ACUMULADO 1/1/ 2016 |      |      |
|--|---------------------------|------------|---------------|------------|---------------------------------|--------|-----------------------|-----------------------|--------|-------------------------|---------------------|------|------|
|  | Asignado                  | Modificado | Vigente       | Compromiso | Devengado                       | Pagado | Saldo Disponible      | Saldo Por<br>Devengar |        |                         | Saldo Por<br>Pagar  |      |      |
| <b>003 - Construcción de<br/>Caja Puente,Aldea<br/>Campo Bejuco</b>                    | 600,000.00                | 0.00       | 600,000.00    | 0.00       | 0.00                            | 0.00   | 0.00                  | 0.00                  | 0.00   | 0.00                    | 600,000.00          | 0.00 | 0.00 |
| <b>40000 BIENES<br/>    CAPITALIZABLES</b>   | 600,000.00                | 0.00       | 600,000.00    | 0.00       | 0.00                            | 0.00   | 0.00                  | 0.00                  | 0.00   | 0.00                    | 600,000.00          | 0.00 | 0.00 |
| 47210 11-001-01 20 3   | 100,000.00                | 0.00       | 100,000.00    | 0.00       | 0.00                            | 0.00   | 0.00                  | 0.00                  | 0.00   | 0.00                    | 100,000.00          | 0.00 | 0.00 |
| CONSTRUCCIONES Y<br>MEJORAS DE BIENES<br>EN DOMINIO                                    |                           |            |               |            |                                 |        |                       |                       |        |                         |                     |      |      |
| PÚBLICO  |                           |            |               |            |                                 |        |                       |                       |        |                         |                     |      |      |
| 47210 15-013-01 20 3   | 500,000.00                | 0.00       | 500,000.00    | 0.00       | 0.00                            | 0.00   | 0.00                  | 0.00                  | 0.00   | 0.00                    | 500,000.00          | 0.00 | 0.00 |
| CONSTRUCCIONES Y<br>MEJORAS DE BIENES<br>EN DOMINIO                                    |                           |            |               |            |                                 |        |                       |                       |        |                         |                     |      |      |
| PÚBLICO  |                           |            |               |            |                                 |        |                       |                       |        |                         |                     |      |      |
| <b>004 - Construcción de<br/>Caja<br/>Puente,Barrio San<br/>Pablo I</b>                | 350,000.00                | 23,279.00  | 373,279.00    | 0.00       | 0.00                            | 0.00   | 0.00                  | 0.00                  | 0.00   | 0.00                    | 350,000.00          | 0.00 | 0.00 |
| <b>40000 BIENES<br/>    CAPITALIZABLES</b>   | 350,000.00                | 23,279.00  | 373,279.00    | 0.00       | 0.00                            | 0.00   | 0.00                  | 0.00                  | 0.00   | 0.00                    | 350,000.00          | 0.00 | 0.00 |
| 47210 11-001-01 20 3   | 50,000.00                 | 23,279.00  | 73,279.00     | 0.00       | 0.00                            | 0.00   | 0.00                  | 0.00                  | 0.00   | 0.00                    | 73,279.00           | 0.00 | 0.00 |
| CONSTRUCCIONES Y<br>MEJORAS DE BIENES<br>EN DOMINIO                                    |                           |            |               |            |                                 |        |                       |                       |        |                         |                     |      |      |
| PÚBLICO  |                           |            |               |            |                                 |        |                       |                       |        |                         |                     |      |      |
| 47210 15-013-01 20 3   | 300,000.00                | 0.00       | 300,000.00    | 0.00       | 0.00                            | 0.00   | 0.00                  | 0.00                  | 0.00   | 0.00                    | 276,721.00          | 0.00 | 0.00 |
| CONSTRUCCIONES Y<br>MEJORAS DE BIENES<br>EN DOMINIO                                    |                           |            |               |            |                                 |        |                       |                       |        |                         |                     |      |      |
| PÚBLICO  |                           |            |               |            |                                 |        |                       |                       |        |                         |                     |      |      |
| <b>005 - Construcción de<br/>Caja<br/>Puente,Barrio<br/>Repatoes del<br/>Pedregal.</b> | 0.00                      | 25,000.00  | 25,000.00     | 0.00       | 0.00                            | 0.00   | 0.00                  | 0.00                  | 0.00   | 0.00                    | 1,612.50            | 0.00 | 0.00 |
| <b>40000 BIENES<br/>    CAPITALIZABLES</b>   | 0.00                      | 25,000.00  | 25,000.00     | 0.00       | 0.00                            | 0.00   | 0.00                  | 0.00                  | 0.00   | 0.00                    | 1,612.50            | 0.00 | 0.00 |
| 47210 11-001-01 20 3   | 0.00                      | 25,000.00  | 25,000.00     | 0.00       | 0.00                            | 0.00   | 0.00                  | 0.00                  | 0.00   | 0.00                    | 1,612.50            | 0.00 | 0.00 |
| CONSTRUCCIONES Y<br>MEJORAS DE BIENES<br>EN DOMINIO                                    |                           |            |               |            |                                 |        |                       |                       |        |                         |                     |      |      |
| PÚBLICO  |                           |            |               |            |                                 |        |                       |                       |        |                         |                     |      |      |
| 47210 15-013-01 20 3   | 0.00                      | 0.00       | 0.00          | 0.00       | 0.00                            | 0.00   | 0.00                  | 0.00                  | 0.00   | 0.00                    | 0.00                | 0.00 | 0.00 |
| CONSTRUCCIONES Y<br>MEJORAS DE BIENES<br>EN DOMINIO                                    |                           |            |               |            |                                 |        |                       |                       |        |                         |                     |      |      |
| PÚBLICO  |                           |            |               |            |                                 |        |                       |                       |        |                         |                     |      |      |
| <b>006 - Construcción de<br/>Caja<br/>Puente,Barrio<br/>Cruz Roja.</b>                 | 0.00                      | 373,558.50 | 373,558.50    | 0.00       | 0.00                            | 0.00   | 0.00                  | 0.00                  | 0.00   | 0.00                    | 1,703.99            | 0.00 | 0.00 |
| <b>40000 BIENES<br/>    CAPITALIZABLES</b>   | 0.00                      | 373,558.50 | 373,558.50    | 0.00       | 0.00                            | 0.00   | 0.00                  | 0.00                  | 0.00   | 0.00                    | 1,703.99            | 0.00 | 0.00 |
| 47210 11-001-01 20 3   | 0.00                      | 173,558.50 | 173,558.50    | 0.00       | 0.00                            | 0.00   | 0.00                  | 0.00                  | 0.00   | 0.00                    | 0.00                | 0.00 | 0.00 |
| CONSTRUCCIONES Y<br>MEJORAS DE BIENES<br>EN DOMINIO                                    |                           |            |               |            |                                 |        |                       |                       |        |                         |                     |      |      |
| PÚBLICO  |                           |            |               |            |                                 |        |                       |                       |        |                         |                     |      |      |



Honduras, C.A.

POTRERILLOS, CORTES

EJERCICIO: 2016

USUARIO: ANGEL.CARIAS

Tipo Presupuesto: Todos los Tipos.

## Ejecución de Egresos del Ejercicio

Moneda Lempiras (L)

Emisión: 15/05/2017  
 Hora : 04:02 p.m.  
 Pagina: 40 de 43



| Prog Sulp Proy Act ( ) Grupo Gasto<br>Renglon  | EN EL EJERCICIO 1/1/ 2016<br>Asignado | al 31/12/2016<br>Modificado | al 31/12/2016<br>Vigente | EN EL PERIODO<br>Pre<br>Compromiso | 1/8/2016<br>Compromiso | al 31/8/2016<br>Devengado | Pagado | Extra<br>Presupuestario | ACUMULADO 1/1/ 2016<br>Saldo Disponible | al 31/12/2016<br>Saldo Por<br>Devengar | Saldo Por<br>Pagar |
|--|---------------------------------------|-----------------------------|--------------------------|------------------------------------|------------------------|---------------------------|--------|-------------------------|---|--|--------------------|
| 47210 15-013-01 20 3<br>CONSTRUCCIONES Y<br>MEJORAS DE BIENES<br>EN DOMINIO<br>PUBLICO                 | 0.00                                  | 200,000.00                  | 200,000.00               | 0.00                               | 0.00                   | 0.00                      | 0.00   | 0.00                    | 1,703.99                                | 0.00                                   | 0.00               |
| <b>003 - Pavimentación de<br/>Calles en Barrios del<br/>Municipio</b>                                  | 800,000.00                            | 0.00                        | 800,000.00               | 0.00                               | 0.00                   | 0.00                      | 0.00   | 0.00                    | 800,000.00                              | 0.00                                   | 0.00               |
| <b>000 - Sin Actividad</b>   | 800,000.00                            | 0.00                        | 800,000.00               | 0.00                               | 0.00                   | 0.00                      | 0.00   | 0.00                    | 800,000.00                              | 0.00                                   | 0.00               |
| <b>001 - Pavimentación<br/>de Calles, Barrio<br/>Infop</b>   | 500,000.00                            | 0.00                        | 500,000.00               | 0.00                               | 0.00                   | 0.00                      | 0.00   | 0.00                    | 500,000.00                              | 0.00                                   | 0.00               |
| <b>40000 BIENES<br/>CAPITALIZABLES</b>   | 500,000.00                            | 0.00                        | 500,000.00               | 0.00                               | 0.00                   | 0.00                      | 0.00   | 0.00                    | 500,000.00                              | 0.00                                   | 0.00               |
| 47210 11-001-01 20 3<br>CONSTRUCCIONES Y<br>MEJORAS DE BIENES<br>EN DOMINIO<br>PUBLICO                 | 50,000.00                             | 0.00                        | 50,000.00                | 0.00                               | 0.00                   | 0.00                      | 0.00   | 0.00                    | 50,000.00                               | 0.00                                   | 0.00               |
| 47210 15-013-01 20 3<br>CONSTRUCCIONES Y<br>MEJORAS DE BIENES<br>EN DOMINIO<br>PUBLICO                 | 450,000.00                            | 0.00                        | 450,000.00               | 0.00                               | 0.00                   | 0.00                      | 0.00   | 0.00                    | 450,000.00                              | 0.00                                   | 0.00               |
| <b>002 - Pavimentación<br/>de Calles, Barrio<br/>Las Flores</b>  | 300,000.00                            | 0.00                        | 300,000.00               | 0.00                               | 0.00                   | 0.00                      | 0.00   | 0.00                    | 300,000.00                              | 0.00                                   | 0.00               |
| <b>40000 BIENES<br/>CAPITALIZABLES</b>   | 300,000.00                            | 0.00                        | 300,000.00               | 0.00                               | 0.00                   | 0.00                      | 0.00   | 0.00                    | 300,000.00                              | 0.00                                   | 0.00               |
| 47210 11-001-01 20 3<br>CONSTRUCCIONES Y<br>MEJORAS DE BIENES<br>EN DOMINIO<br>PUBLICO                 | 50,000.00                             | 0.00                        | 50,000.00                | 0.00                               | 0.00                   | 0.00                      | 0.00   | 0.00                    | 50,000.00                               | 0.00                                   | 0.00               |
| 47210 15-013-01 20 3<br>CONSTRUCCIONES Y<br>MEJORAS DE BIENES<br>EN DOMINIO<br>PUBLICO                 | 250,000.00                            | 0.00                        | 250,000.00               | 0.00                               | 0.00                   | 0.00                      | 0.00   | 0.00                    | 250,000.00                              | 0.00                                   | 0.00               |
| <b>004 - Mantenimiento y<br/>Reparación de calles del<br/>Municipio</b>                                | 1,008,181.82                          | 276,598.75                  | 731,583.07               | 18,100.00                          | 0.00                   | 0.00                      | 0.00   | 0.00                    | 269,616.32                              | 0.00                                   | 0.00               |
| <b>001 - Mantenimiento y<br/>Reparación de calles<br/>de san miguel al tulle</b>                       | 350,000.00                            | 100,000.00                  | 250,000.00               | 0.00                               | 0.00                   | 0.00                      | 0.00   | 0.00                    | 250,000.00                              | 0.00                                   | 0.00               |
| <b>000 - Sin Obra</b>  | 350,000.00                            | 100,000.00                  | 250,000.00               | 0.00                               | 0.00                   | 0.00                      | 0.00   | 0.00                    | 250,000.00                              | 0.00                                   | 0.00               |
| <b>PERSONALES</b>  | 350,000.00                            | 100,000.00                  | 250,000.00               | 0.00                               | 0.00                   | 0.00                      | 0.00   | 0.00                    | 250,000.00                              | 0.00                                   | 0.00               |
| 23400 11-001-01 20 3<br>MANTENIMIENTO Y<br>REPARACIÓN DE<br>OBRAS CIVILES E<br>INSTALACIONES<br>VARIAS | 150,000.00                            | 100,000.00                  | 50,000.00                | 0.00                               | 0.00                   | 0.00                      | 0.00   | 0.00                    | 50,000.00                               | 0.00                                   | 0.00               |
| 23400 15-013-01 20 3<br>MANTENIMIENTO Y<br>REPARACIÓN DE<br>OBRAS CIVILES E<br>INSTALACIONES<br>VARIAS | 200,000.00                            | 0.00                        | 200,000.00               | 0.00                               | 0.00                   | 0.00                      | 0.00   | 0.00                    | 200,000.00                              | 0.00                                   | 0.00               |



### Ejecución de Egresos del Ejercicio

Moneda Lempiras (L)



| Prog Subp Proy Act ( )  | Grupo Gasto   | EN EL EJERCICIO 1/1/2016 | al 31/12/2016 | EN EL PERIODO Pre | 1/8/2016   | al 31/8/2016 | Compromiso | Devengado      | Pagado           | Extra     | ACUMULADO 1/1/2016 | al 31/12/2016 | Saldo Por | Saldo Por |
|---|---|--------------------------|---------------|-------------------|------------|--------------|------------|----------------|------------------|-----------|--------------------|---------------|-----------|-----------|
| Reinglon  |   | Asignado                 | Modificado    | Vigente           | Compromiso | Devengado    | Pagado     | Presupuestario | Saldo Disponible | Devenegar | Pagar              |               |           |           |
| <b>002 - Mantenimiento y Reparación de calles</b>                               |   | 300,000.00               | 286,000.00    | 14,000.00         | 0.00       | 0.00         | 0.00       | 0.00           | 0.00             | 0.00      | 14,000.00          | 0.00          | 0.00      | 0.00      |
| <b>Paraiso</b>  |   | 300,000.00               | 286,000.00    | 14,000.00         | 0.00       | 0.00         | 0.00       | 0.00           | 0.00             | 0.00      | 14,000.00          | 0.00          | 0.00      | 0.00      |
| <b>000 - Sin Obra</b>   |   | 300,000.00               | 286,000.00    | 14,000.00         | 0.00       | 0.00         | 0.00       | 0.00           | 0.00             | 0.00      | 14,000.00          | 0.00          | 0.00      | 0.00      |
| <b>PERSONALES</b>   |   | 100,000.00               | 100,000.00    | 0.00              | 0.00       | 0.00         | 0.00       | 0.00           | 0.00             | 0.00      | 0.00               | 0.00          | 0.00      | 0.00      |
| 23400 11-001-01 20 3  | MANTENIMIENTO Y REPARACION DE OBRAS CIVILES E INSTALACIONES |                          |               |                   |            |              |            |                |                  |           |                    |               |           |           |
| 23400 15-013-01 20 3  | MANTENIMIENTO Y REPARACION DE OBRAS CIVILES E INSTALACIONES | 200,000.00               | 186,000.00    | 14,000.00         | 0.00       | 0.00         | 0.00       | 0.00           | 0.00             | 0.00      | 14,000.00          | 0.00          | 0.00      | 0.00      |
| <b>003 - Mantenimiento y Reparación de calles</b>                               |   | 358,181.82               | 109,401.25    | 467,583.07        | 18,100.00  | 0.00         | 0.00       | 0.00           | 0.00             | 0.00      | 5,616.32           | 0.00          | 0.00      | 0.00      |
| <b>Casco Urbano</b>   |   | 358,181.82               | 109,401.25    | 467,583.07        | 18,100.00  | 0.00         | 0.00       | 0.00           | 0.00             | 0.00      | 5,616.32           | 0.00          | 0.00      | 0.00      |
| <b>000 - Sin Obra</b>   |   | 358,181.82               | 109,401.25    | 467,583.07        | 18,100.00  | 0.00         | 0.00       | 0.00           | 0.00             | 0.00      | 5,616.32           | 0.00          | 0.00      | 0.00      |
| <b>PERSONALES</b>   |   | 145,909.09               | 13,100.00     | 159,009.09        | 18,100.00  | 0.00         | 0.00       | 0.00           | 0.00             | 0.00      | 917.34             | 0.00          | 0.00      | 0.00      |
| 23400 11-001-01 20 3  | MANTENIMIENTO Y REPARACION DE OBRAS CIVILES E INSTALACIONES |                          |               |                   |            |              |            |                |                  |           |                    |               |           |           |
| 23400 15-013-01 20 3  | MANTENIMIENTO Y REPARACION DE OBRAS CIVILES E INSTALACIONES | 212,272.73               | 96,301.25     | 308,573.98        | 0.00       | 0.00         | 0.00       | 0.00           | 0.00             | 0.00      | 4,698.98           | 0.00          | 0.00      | 0.00      |
| <b>005 - Implementación de Sistema de Recolección de Basura en Casco Urbano</b> |   | 800,000.00               | 117,550.00    | 917,550.00        | 59,168.75  | 0.00         | 0.00       | 0.00           | 0.00             | 0.00      | 3,323.27           | 0.00          | 0.00      | 0.00      |
| <b>001 - Implementación de Sistema de Basura en Casco Urbano</b>                |   | 800,000.00               | 117,550.00    | 917,550.00        | 59,168.75  | 0.00         | 0.00       | 0.00           | 0.00             | 0.00      | 3,323.27           | 0.00          | 0.00      | 0.00      |
| <b>000 - Sin Obra</b>   |   | 800,000.00               | 117,550.00    | 917,550.00        | 59,168.75  | 0.00         | 0.00       | 0.00           | 0.00             | 0.00      | 3,323.27           | 0.00          | 0.00      | 0.00      |
| <b>PERSONALES</b>   |   | 200,000.00               | 117,550.00    | 317,550.00        | 7,306.25   | 0.00         | 0.00       | 0.00           | 0.00             | 0.00      | 2,202.03           | 0.00          | 0.00      | 0.00      |
| 23500 11-001-01 20 3  | LIMPIEZA, ASEO Y FUMIGACION                                 |                          |               |                   |            |              |            |                |                  |           |                    |               |           |           |
| 23500 15-013-01 20 3  | LIMPIEZA, ASEO Y FUMIGACION                                 | 600,000.00               | 0.00          | 600,000.00        | 51,862.50  | 0.00         | 0.00       | 0.00           | 0.00             | 0.00      | 1,121.24           | 0.00          | 0.00      | 0.00      |
| <b>006 - Construcción Adición y Mejoras de Edificios Municipales</b>            |   | 1,150,000.00             | 0.00          | 1,150,000.00      | 850.00     | 0.00         | 0.00       | 0.00           | 0.00             | 0.00      | 265,155.97         | 0.00          | 0.00      | 0.00      |



Todos los Tipos:

## Ejecución de Egresos del Ejercicio

Moneda Lempiras (L)

Emisión: 15/05/2017  
 Hora : 04:02 p.m.  
 Pagina: 42 de 43



| Prog Subp Proy Act ( ) Grupo Gasto<br>Renglon  | EN EL EJERCICIO 1/1/ 2016 |            | al 31/12/2016 |            | EN EL PERIODO<br>Pre Compromiso |           | 1/8/2016 al 31/8/2016 |                       | Pagado | Extra<br>Presupuestario | ACUMULADO 1/1/ 2016 al 31/12/2016 |      |      |
|--|---------------------------|------------|---------------|------------|---------------------------------|-----------|-----------------------|-----------------------|--------|-------------------------|-----------------------------------|------|------|
|  | Asignado                  | Modificado | Vigente       | Compromiso | Compromiso                      | Devengado | Saldo Disponible      | Saldo Por<br>Devengar |        |                         | Saldo Por<br>Pagar                |      |      |
| <b>000 - Sin Actividad</b>   | 1,150,000.00              | 0.00       | 1,150,000.00  | 850.00     | 0.00                            | 0.00      | 0.00                  | 0.00                  | 0.00   | 0.00                    | 265,155.97                        | 0.00 | 0.00 |
| <b>001 - Construcción<br/>adición y mejoras<br/>de edificios<br/>municipales</b>       | 1,150,000.00              | 0.00       | 1,150,000.00  | 850.00     | 0.00                            | 0.00      | 0.00                  | 0.00                  | 0.00   | 0.00                    | 265,155.97                        | 0.00 | 0.00 |
| <b>40000 BIENES<br/>CAPITALIZABLES</b>   | 1,150,000.00              | 0.00       | 1,150,000.00  | 850.00     | 0.00                            | 0.00      | 0.00                  | 0.00                  | 0.00   | 0.00                    | 265,155.97                        | 0.00 | 0.00 |
| 47210 11-001-01 20 8<br>CONSTRUCCIONES Y<br>MEJORAS DE BIENES<br>EN DOMINIO<br>PÚBLICO | 650,000.00                | 0.00       | 650,000.00    | 0.00       | 0.00                            | 0.00      | 0.00                  | 0.00                  | 0.00   | 0.00                    | 1,367.12                          | 0.00 | 0.00 |
| 47210 15-013-01 20 8<br>CONSTRUCCIONES Y<br>MEJORAS DE BIENES<br>EN DOMINIO<br>PÚBLICO | 500,000.00                | 0.00       | 500,000.00    | 850.00     | 0.00                            | 0.00      | 0.00                  | 0.00                  | 0.00   | 0.00                    | 263,788.85                        | 0.00 | 0.00 |
| <b>007 - Construcción de<br/>Gimnasio Municipal,<br/>Barrio Morazan</b>                | 200,000.00                | 0.00       | 200,000.00    | 0.00       | 0.00                            | 0.00      | 0.00                  | 0.00                  | 0.00   | 0.00                    | 200,000.00                        | 0.00 | 0.00 |
| <b>000 - Sin Actividad</b>   | 200,000.00                | 0.00       | 200,000.00    | 0.00       | 0.00                            | 0.00      | 0.00                  | 0.00                  | 0.00   | 0.00                    | 200,000.00                        | 0.00 | 0.00 |
| <b>001 - Construcción de<br/>Gimnasio<br/>Municipal, Barrio<br/>Morazan</b>            | 200,000.00                | 0.00       | 200,000.00    | 0.00       | 0.00                            | 0.00      | 0.00                  | 0.00                  | 0.00   | 0.00                    | 200,000.00                        | 0.00 | 0.00 |
| <b>40000 BIENES<br/>CAPITALIZABLES</b>   | 200,000.00                | 0.00       | 200,000.00    | 0.00       | 0.00                            | 0.00      | 0.00                  | 0.00                  | 0.00   | 0.00                    | 200,000.00                        | 0.00 | 0.00 |
| 47210 15-013-01 20 8<br>CONSTRUCCIONES Y<br>MEJORAS DE BIENES<br>EN DOMINIO<br>PÚBLICO | 200,000.00                | 0.00       | 200,000.00    | 0.00       | 0.00                            | 0.00      | 0.00                  | 0.00                  | 0.00   | 0.00                    | 200,000.00                        | 0.00 | 0.00 |
| <b>008 - Mejoramiento<br/>Catastral, Barrio las<br/>Flores</b>                         | 125,000.00                | 96,301.25  | 28,698.75     | 0.00       | 0.00                            | 0.00      | 0.00                  | 0.00                  | 0.00   | 0.00                    | 28,698.75                         | 0.00 | 0.00 |
| <b>001 - Mejoramiento<br/>Catastral, Barrio las<br/>Flores</b>                         | 125,000.00                | 96,301.25  | 28,698.75     | 0.00       | 0.00                            | 0.00      | 0.00                  | 0.00                  | 0.00   | 0.00                    | 28,698.75                         | 0.00 | 0.00 |
| <b>000 - Sin Obra</b>  | 125,000.00                | 96,301.25  | 28,698.75     | 0.00       | 0.00                            | 0.00      | 0.00                  | 0.00                  | 0.00   | 0.00                    | 28,698.75                         | 0.00 | 0.00 |
| <b>20000 SERVICIOS NO<br/>PERSONALES</b>   | 125,000.00                | 96,301.25  | 28,698.75     | 0.00       | 0.00                            | 0.00      | 0.00                  | 0.00                  | 0.00   | 0.00                    | 28,698.75                         | 0.00 | 0.00 |
| 24900 11-001-01 20 8<br>OTROS SERVICIOS<br>TECNICOS                                    | 25,000.00                 | 0.00       | 25,000.00     | 0.00       | 0.00                            | 0.00      | 0.00                  | 0.00                  | 0.00   | 0.00                    | 25,000.00                         | 0.00 | 0.00 |
| 24900 15-013-01 20 8<br>PROFESIONALES<br>OTROS SERVICIOS<br>TECNICOS<br>PROFESIONALES  | 100,000.00                | 96,301.25  | 3,698.75      | 0.00       | 0.00                            | 0.00      | 0.00                  | 0.00                  | 0.00   | 0.00                    | 3,698.75                          | 0.00 | 0.00 |



### Ejecución de Egresos del Ejercicio

Moneda Lempiras (L)

Emisión: 15/05/2017  
Hora : 04:02 p.m.  
Pagina: 43 de 43



| Prog Subp Proy Act ( ) Grupo Gasto<br>Renglon | EN EL EJERCICIO 1/1/ 2016 |              | al 31/12/2016 |                   | EN EL PERIODO |           | 1/8/2016 |                  | al 31/8/2016          |                    | Extra<br>Presupuestario | ACUMULADO 1/1/ 2016 |  | al 31/12/2016 |  |
|---|---------------------------|--------------|---------------|-------------------|---------------|-----------|----------|------------------|-----------------------|--------------------|-------------------------|---------------------|--|---------------|--|
|   | Asignado                  | Modificado   | Vigente       | Pre<br>Compromiso | Compromiso    | Devengado | Pagado   | Saldo Disponible | Saldo Por<br>Devengar | Saldo Por<br>Pagar |                         |                     |  |               |  |
| <b>TOTAL:</b>                                 | 52,000,000.00             | 5,052,040.92 | 57,052,040.92 | 1,622,350.53      | 0.00          | 0.00      | 0.00     | 0.00             | 25,775,127.40         | 0.00               | 0.00                    |                     |  |               |  |

Filtros Aplicados al Reporte

Fecha Inicial: 1/8/2016

Fecha Final: 31/8/2016

Ejercicio: 2016

Programa: Todos los Programas.

Actividad: Todos las Actividades.

Grupo:

Tipo Presupuesto: Todos los Tipos.

0e+jsj9JmTbBbCQM79p7gamt6QyQjmw75leM4UcIacwPe0eU2AaBzCpK71tdBgjQzcd0x1MmW/UvfgdwckurX8RgWdS0bC9f3UdILRSQNKNDH1mDT/wmO2MCSdt87FUVs0ferKmtTbu/2NeJ0WJaai4fBxKmjCDJz3KvH2oTChMnJ3EaouV95Vd  
FO4Eag4SHcWw7MjWmTU+BiChYBbG8OK30I+7]LkHqQk=