Organigrama
Tribunal Superior de Cuentas

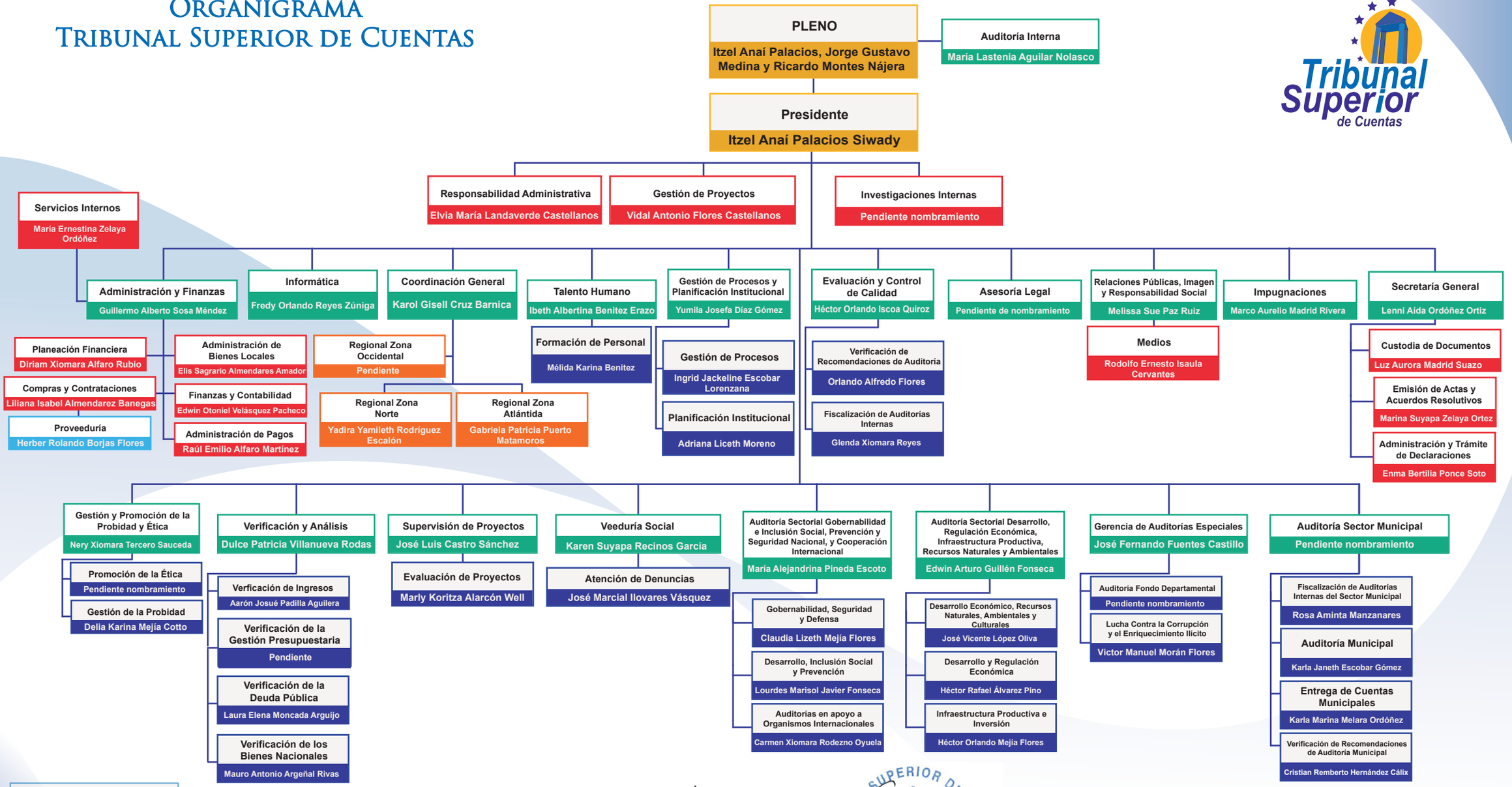

Abogada Yumila Josefa Díaz Gómez
Gerente de Gestión de Procesos y Planificación Institucional

Tribunal Superior de Cuentas
Dirección de Desarrollo Institucional
Honduras, C.A.

Nota: La nueva estructura organizativa está en proceso gradual de aplicación.

Última actualización: 28 de febrero 2025