ACTIVIDADES DE ACOMPAÑAMIENTO EN LAS MUNICIPALIDADES DE LA MANCOMUNIDAD REALIZADAS EN EL MES DE OCTUBRE 2024

Introduccion

A traves de la Unidad de Participacion Ciudadana se pretende establecer un mecanismo de propuestas basados en la intervencion de los Gobiernos Locales para la ciudadania de manera incluyente en el Desarrollo Comunitario.

Este es un instrumento que desarrollo las actividades basadas en los departamentos

	de Desarrollo Comunitario – Municipalidad de La Villa de San Antonio, Comayagua.	
	- Visita al IPEM – Municipalidad de La Villa de San Antonio, Comayagua.	

- Visita Tecnica – Municipalidad de Lepaterique.

- Visita a la SGJD.

RESUMEN DE ACTIVIDADES

En el presente informe se detallan las actividades realizadas durante el mes de Octubre por el técnico de Inversiones Municipales.

- Supervisión en el proyecto de pavimentacion con adoquines en San sebastian.
- Se brindo en las subsanaciones de caminos productivos en municipalidad de Lamani
- Se realizo supervisión a los3 proyectos de la alcaldía de Ajuetrique que estan siendo intervenido en el programa de infraestructua escolares
- Se realizo supervisión a la municipalidades de Ajuterique en el programa dejando huella.
- Se apoyo a la municipalidad de Municipalidade Villa de San Antonio en la revision del informe de liquidación del programa de infraestructura escolares .
- Apoyo a la municipalidad de la Paz en el plan de Emergencia Municipal.
- Apoyo a la municipalidad de la Paz en las Coherencias 2024
- Se realizo visita técnica a la municipalidad de Lepaterique donde se realizaron las actividades de supervisar proyectos de infraestructura escolares y caminos productivos
- asistir a la Inauguración del parque infantil de san Sebastián.
- Apoyo a la municipalidad de Humuya en la liquidación de caminos productivos
- Se superviso el proyecto y finalizacion del poryecto de infraestructura escolares en humuya

REGISTRO FOTOGRAFICO

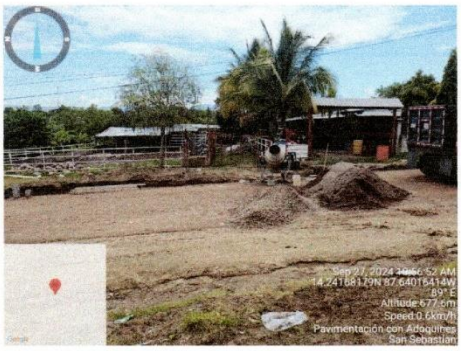

SUPERVISIÓN DE PAVIMENTACION CON ADOQUINES DEL PROGRAMA DEJANDO HUELLAS EN SAN SEBASTIANN

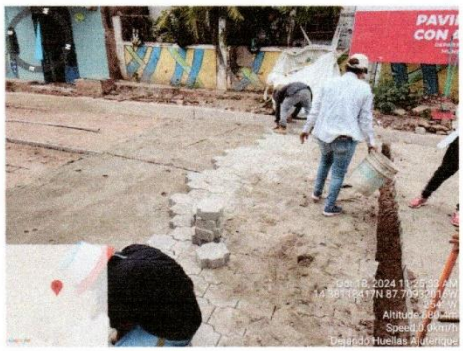

SUPERVISIÓN DE PAVIMENTACION CON ADOQUINES DEL PROGRAMA DEJANDO HUELLAS EN AJUTERIQUE

REGISTRO FOTOGRAFICO

SUPERVICION DE PROYECTOS DE INFRAESTRUCTURA ESCOLARES

REGISTRO FOTOGRAFICO

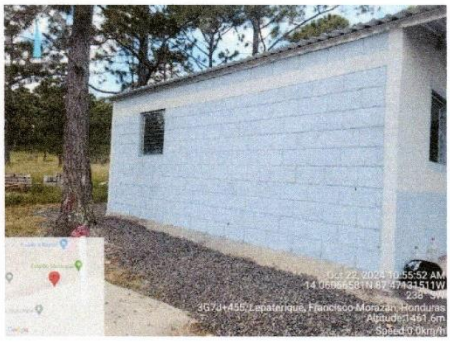

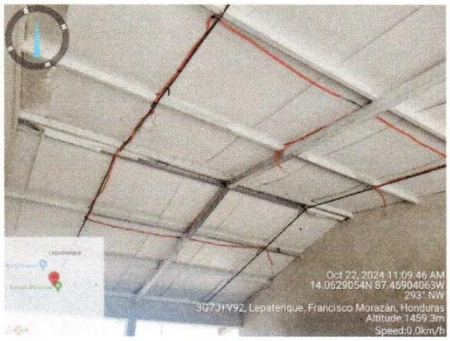

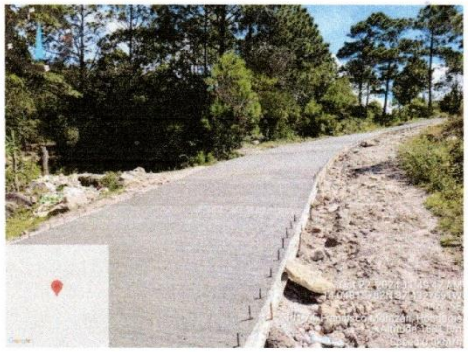

SUPERVICION DE PROYECTOS EN LEPATERIQUE

Laura Mendieta

Laura Marissa Mendieta
Administradora / OIP
MANSUCOPA